Esperantisto
Sirjaev en
Jaroslavlo

ADRESARO

DE LA PERSONOJ

KIUJ ELLERNIS LA LINGVON

„ESPERANTO".

Serio I.

(№ № 1 ĝis 1000).

Списокъ лицъ, изучившихъ языкъ „Эсперанто".

Серія 1.

(№ № 1 до 1000).

VARSOVIO.

L. Zamenhof, str. Przejazd N-o 9.

1889.

700 712-B. Esp
1

Signifo de la signoj:

A.=Azio.
Af.=Afriko.
Am.=Ameriko.
An.=Anglujo.
Aŭ.=Aŭstralio.

A.-H.=Austro-Hung.
F.=Francujo.
G.=Germanujo.
H.=Hispanujo.
I.=Italujo.

R.=Rusujo.
Rm.=Rumanujo.
S.=Svedujo.
T.=Turkujo.
P=Portugalujo

Дозволено Цензурою.
Варшава, 18 Сентября 1889 года.

OESTERR. NATIONALBIBLIOTHEK WIEN

Presejo de H. Kelter, Varsovio, strato Novolipie N-o 11.

Serio 1.

Aaronski, Ivan Nikandrovič. Rtiŝĉevo, gub. Saratov. R.
Aaronski, Nikandr Nikandrovič. Rtiŝĉevo, gub. Saratov. R.
Abolenski, W. W., doktoro. S. Peterburg, Peterburgskaja Storona, Bolŝ. Zelen. N. 25, l. 1. R.
Abramsohn, S. L. Łódź, strato Petrokova. R.
Adamovič, Ljubov Julianovna. Smorgonj, gub. Vilno. R.
Adamovič, Vjaĉeslav Antonovič, leŭtenanto. Smorgonj, gub. Vilno. R.
fon Agte, Aleksandr, staba kapitano de artilerio. S. Peterburg, str. Sergievskaja N. 54, l. 25. R.
fon Agte, Varvara. S. Peterburg, str. Sergievskaja N. 54, l. 25. R.
Aitoff, D. Paris, 37 B-d Arago. F.
Aleksandrovskaja, Maria. Odessa, str. Manejnaja N. 4, l. 5. R.
Alhadef, Jos. Rhodes. T.
Almazova, Julia Ivanovna, doktoredzino. Sl Pokrovskaja, gub. Samara, distrikto Novouzen. R.
Almazov, Vasili Ivanovič, doktoro. Sl. Pokrovskaja, gub. Samara, distrikto Novouzen. R.
Altuĥov, Pavel Georgievič, studento de veterinario. Ĥarkov. R.
Andruŝkevič, Adolf. Reval, en la gimnazio. R.
Appel, Eva. Terespol, gub. Siedlec. R.
Appel, Paulina. Terespol, gub Siedlec. R.
Anufriev, Mihail Afanasievič. Vloclavek, str. Lengska, domo de Kolbe, loĝejo de Grigorjev. R.
de Arce Bodega, Joaquin, profesoro. Madrid, San Vicente baja, 60. H.
Arciszewski, Wincenty. Czepów, tra la stacio Uniejów. Polujo. R.
Ardziejewski, Wiktor. Jedwabne, gub. Lomja, distrikto Kolna. R.
Arĥangielskaja, Olga. Aulie-Ata, Syr Darjinsk. obl. R.
Arinovič, J. Pinsk. R.

Arkin, Jakob. Lunna, gub. Grodno. R.
Arnold, Henri J. Plainfield, Conn. U. S. A. Am.
Avĉin, E. B. Smoljan, Mogilevskoj gub. R.
Averbuch, Hertz. Dunajevec, gub. Podolsk. R.
Averbuch, Joseph. Zinkovo, gub. Podolsk. R.
Averbuch, M. Prujani, gub. Grodno. R.
Avilov, Fedor Dmitriĉ, studento de la Instituto Historio-Filologia. S. Peterburg. R.
Babiĉ, Antoni, ĉe la advokato Pignatti, en Ĵitomir. R.
Babura, Vladimir Ivanoviĉ. Odessa, Duhovnaja Seminaria. R.
Bäckström, Albert Johann Adolf. S. Peterburg, Viborgskaja storona, str. Simbirskaja, N. 33, l. 35. R.
Bagretsoff, Sergej Nikolajeviĉ. Moskva, u Krasniĥ Vorot, domo de Adadurov, loĝ. N. 5. R.
Bajev, Mihail Pavloviĉ. Ĵitomir, str. Moskovskaja, domo de Godzelinska. R.
Baklirowski, Ch. Janov, gub. Grodna, distrikto Sokolka. R.
Balandin, Aleksandr Aleksandroviĉ. S. Petersburg, B. Italjanskaja N. 6/23. R.
Baltzan, Jakob. Leovo, gub. Bessaraba. R.
Baltuĥ, H. Novoselitza, gub. Bessaraba. R.
Baran, B. Kupel, gub. Wolynsk. R.
Barkalov, Mihail Andrejeviĉ, studento. Ĥarkov. R
Barski, M. A. Golovanjevsk, gub. Podolsk. R.
Baŝkirov, N. M. Rovnoje, Samarskoj gub. R.
Baturski, Fedor Sergejeviĉ. S. Peterburg, str. Znamenskaja N. 9, l. 10. R.
Bazileviĉ, F. S. Umanj, Kievskoj gub., u ujezdnoj akuŝerki. R.
de Beaufront, Louis, instruisto. Rumont, par la Chapelle la Reine, S.-et-Marne. F.
Bednerz, Ch. Łosicy, gub. Siedlec. R.
Bednerz, M. Łosicy, gub. Siedlec. R.
Będzikiewicz, Sebastyan Stanisław. Kraków, str. Szpitalna N. 21. A. H.
Bejreĥ, A. Ch. Smoljan, Mogilevskoj gub. R.
Bellot, C. Kiev, Bolŝaja Vladimirskaja N. 6—9. R.
Bentkovski, K., doktoro. Aulie-Ata, Syr-Darjinsk. obl. R.
Bentkovska, Teresa. Aulie-Ata, Syr-Darjinsk. obl. R.

Berenstein, Shimon. Verbovetz, gub. Podolsk. R.

Berezniak, A. L. } Ĥodorkov, tra la stacio Popelnia (fervojo sud-
Berezniak, J. } okcidenta). R.

Berg, Oskar. Tra la urbo Volmar, gub. Liflandskoj, zamok Mojan. R.

Berlin, Z. K. Ĉe sinjorino Ĥ. B. Eliasberg. Minsk (gubernia). R.

Bermes, Gavriil Jefimoviĉ. Duĥovnaja Seminaria. Odessa. R.

Bernatoviĉ, Johann. Poniemon gub. Suvalki. R.

Bernstein, Ch. Prujani, gub. Grodno. R.

Bernstein, I. B. Ozorków, gub. Kaliŝ. R.

Bicenko, K. D., agronomo. Rovnoje, gub. Samara. R.

Bieniewski, Nikolao.
Bieniewska, Walerya. } Ĥarkov. R.
Bieniewski, Władysław.

Biewald, Georg. Gleiwitz O. Schl. Commandite der Breslauer Discontobank. G.

Bihlmann. Stadt-Realschule, Riga. R.

Bikov, N. I. S. Peterburg, Viborgskaja storona, Simbirskaja ulica N. 33, kv. 35 u A. Bekstrem. R.

Birkhan, A. Pernau, gub. Livland, Königstrasse, Haus Borm. R.

Bjelaŝevski, Aleksandr. Kiev, strato Malo-Vladimirskaja N. 41, propra domo. R.

Bjelinski, M. I. Usvjat, gub. Vitebsk. R.

Bjelajev, leŭtenanto de la 147 infanteria Samara regimento. Batum, Norda hótelo. R.

Bjelavski, Mihail Feofiloviĉ, instruisto en la vira progimnazio. Zamostje, gub. Lublin. R.

Bjelojov, Nikolaj Aleksandroviĉ. Novo-Aleksandria, gub. Lublin. R.

Bjelov, Sergej Vasiljeviĉ, leŭtenanto de la 1-a artileria brigado. Vjasma. R.

Blonk, Sh. I. Dunajevci, gub. Podolsk. R.

Blaŭŝtejn, M. L., studento de la fakultato historio-filologia. Odessa, strato Greĉeskaja N. 9, l. 6. R.

Blier Sh. Novo-Ukrainka, Sud-Okcidenta Fervojo. R.

Blukett, Viktor Nikolajeviĉ. Kursk, en la vira gimnazio. R.

Blumental, Aleksander, studento de medicino. Dorpat, Teichstrasse N. 14. R.

Blumental, Leopold. Warszawa, ul. Nowo-Zielna 45. R.

Bobinskaja, Ludmila Ivanovna. Kiev, str. Annenkovskaja, d. Sulimy, Pansion. R.

Bogdanov, Pavel Mihajlovič. S. Peterburg, B. Sadovaja, d. N. 62. R.

Bogdaševski, Ignatij Stefanovič. S. Petersburg, str. Mješčanskaja, d. N. 4, l. 1. R.

Bogojavlenski, Grigorij, staba kapitano de la 106 infanteria Ufima regimento. Vilno. R.

Bogoslavski, S. A., pastro. Akkerman, Bessarabskoj gub., posad Ŝabo. R.

Bojarska, Helena. Warszawa, ul. Nowogrodzka N. 33. R.

Bojko, Danil. Faleŝti, gub. Bessaraba. R.

Bolzén. 163 B-d du Montparnasse, Paris. F.

Boriŝanski, S. M. S Peterburg, ugol Mogilevskoj i Kanonerskoj, d 2/7 kv. 15. R.

Borman, Sh. Faleŝti, gub. Bessaraba.

Bourdyn, S. Svisloĉ, gub. Grodno. R.

Bramsohn, Sh., ĉe I. Joffe, Bielostok. R.

Bregman, S. Pinsk, gub. Minsk. R.

Brendel. München. Neuhauserstrasse 22/2. G.

O'Brien Butler, Pierce Essex. H. B. M. Consular Service, China. H.

Bril, L. Bjelsk, gub. Grodno. R.

Brisilovski, B. Narovla, gub. Minsk. R.

Brjanski, A. G.
Brjanski, A. Ch.
Brjanski, Josif.
Brjanski, Samuil.
Brjanskaja, Sara.
} Brjansk, gub. Grodno. R.

Brodski, A. H. Bajramĉa, gub. Bessaraba. R.

Brojde, A. A. Britŝani, gub. Bessaraba. R.

Brojtman, A.
Brojtman, J.
} Verbovetz, gub. Podolsk. R.

Broniewski, Antoni, kasisto de l' banko. Płock. R.

von Broschniowski, Richard, stud. rer. nat. S. Peterburg, Pantelejmonskaja N. 8, kv. 7. R.

Brovkovič, Sofia Nikolajevna. S. Peterburg, Peski, ugol Vtoroj i Degtjarnoj ul., Svjato-Troickaja Obŝĉina, kv. Luhina. R

Bruchman, A.
Bruchman, D.
} Verbovetz, gub. Podolsk. R.

Bruchus, Sh. Novoselitz, gub. Bessaraba. R.
Bruner, Hermann, Gymnasiast. München, Maximilianspl. beim Neuthor. G.
Bruno Berg, tra la urbo Volmar, Zamok Mojan, Lifland. gub. R.
Brzostowski, Aleksander Bolesław, oficisto de la fervojo Varsovia-Viena. Warszawa, ul. Żórawia N. 8. R.
Buczek, Henryk. Warszawa, ul. Freta N. 35, m. 5. R.
Budny, Ksawery.
Budny, Paulina.
Budny, Stanisław
Budny, Wanda.
Budny, Zofia.
} Warszawa, ul. Hoża N. 26. R.
Bujenicki, Viktor Grigorjevič. Odessa, Duhovnaja Seminaria. R.
Bul, N. P., ĉe Gilbo, Porhov, gub. Pskov. R.
Burjanov, Semen Melentievič. Novo-Moskovsk, gub. Jekaterinos. R.
Bychowski, Vladimir Vladimirovič. Moskva, ugol Trechprudnago i Palaŝovskago pereulkov, dom kn. Ĉerkasskoj, kv. 22. R.
Bystydzieński, Stefan. Miechov. Kieleckoj gub. R.
Cejtlin, Boris S. Pinsk. R.
Cejtlin, B. J. Pinsk. R.
Cejtlin, D. J. Pinsk. R.
Centner, J. Janov, tra la stacio Sokolka, gub. Grodno. R.
Certowicz, Aleksander, studento. Nowo-Aleksandryja (Puławy). R.
Chajkin, M. Prujani, gub. Grodno. R.
Charif, Ch.
Charif, M.
Charif, R.
Charif, Sh.
} Kupel, gub. Volynsk. R.
Charlampovič, Konstantin Vasiljevič. Vilno, Litovskaja Duhovnaja Seminaria. R.
Chefranov, Mihail Nikolajevič. Ĥarkov, Rogatinskij pereulok, dom N. 11, kv. 6. R.
Chekanov, Nikolaj Aleksandrovič, instruisto de la reala gimnazio. Urjupin, Donskoj oblasti. R.
Chekanova, Aleksandra Ivanovna, edzino de instruisto. Urjupin, Donskoj oblasti. R.
Chekmarev, Viktor, staba kapitano. Kiev, ŝtab okruga. R.
Chelov, S. V. Jelisavetpol (Zakavkaz. Jel. Dor.), w parav. Depo. R.

Chepiĥovski, Josif Jefimoviĉ. Odessa, Duĥovnaja Seminaria. R.
Chernjavski, Sergej. Odessa, Tiraspolskaja ul. N. 18. R.
Chikina, Jekaterina. Harkov, str. Kloĉkovskaja, propra domo. R.
Chiŝin, Ilja Osipoviĉ. Moskva, Varvarka, dom Maljuŝina. R.
Chiŝin, Jakov Osipoviĉ. Moskva, Varvarka, kv. Chiŝina. R.
Cholcov, L. S. S. Peterburg, Kovenski Pereulok, d. N. 29. R.
Chomĉenko, Ivan Vasiljeviĉ. Kiev, Dmitrievskaja N. 47. R.
Chrucka, Józefa.
Chrucki, Ludwik. } Disna, gub. Vilno. R.
Chrucka, Matylda.
Chrucki, Władysław, apotekisto. Disna, gub. Vilno. R.
Chudnovski, David. Vasilkov, gub. Kiev. R.
Chudnovski, Nikandr Nikolajeviĉ. Vilno, Vilenskoje Duĥovnoje Uĉiliŝĉe, Andrejevskaja ulica. R.
Chuĥrovski, Piotr Aleksandroviĉ. Odessa, Duĥovnaja Seminaria. R.
Chulok, S. D. Melitopol, gub. Tavriĉeskaja. R.
Chwat, Bertold. Warszawa, ul. Rymarska N. 9. R.
Cionson, I. S. Vilno, Vilenskaja ul. d. N. 715/24. R.
Cionson, N. S. Lida, gub. Vilno. R.
Ciplinski, Julij Miĥajloviĉ. Melitopol, gub. Tavriĉeskaja. R.
Cuĥanov, Nik. Nik. S. Peterburg, ugol Nadejdinskoj i Kiroĉnoj, N. 50, kv. 18. R.
Cvileneff, Miĥail Ippolitoviĉ. Moskva, Novinski Bulvar, Progonnij pereulok, dom Cvileneviĥ. R.
Dąbrowski, F. B. Warszawa, ul. Panieńska N. 428. R.
Dąbrowski, Kazimierz. Warszawa, ul. Piękna. R.
Danilevskaja, Sofia. Odessa, Greĉeskaja ul., d. Dialegmino. R.
Danielevski, Aleksandr Ivanoviĉ. S. Peterburg, Putilovski zavod, za Narvskoju zastavoj. R.
Davidovska, E. S. Lida, gub. Vilno, ĉe la advokato Ginsburg. R.
Davidovski, D. S. Lida, gub. Vilno, tipografio de Cionson. R.
Davidovski, J. S. Lida, gub. Vilno, tipografio de Cionson. R.
Davidovski, M. S. Lida, gub. Vilno, ĉe la advokato Ginsburg. R.
Delachaux, Henri, dessinateur-géographe chez Hachette et C-ie 19, rue des Fossés St. Jaques, Paris. F.
Delachaux, Marguerite. 19, rue des Fossés St. Jaques, Paris. R.
Demb, E. W. Golovanevsk, gub. Podolsk. R.

Dembovski, Kazimir, inĝeniero-teĥnologo. Warszawa, Nowy-Świat N. 55. R

Demonget, A. Boulevard de Clichy N. 8. Paris. F.

Demosfenov, Aleksandr Nikolajeviĉ, estro de la teĥnika fervoja lernejo. Lugansk, gub. Jekaterinosl. R.

Demosfenova, Evgenia Josifovna. Lugansk, gub. Jekaterinosl. R.

Denisov, Leonid. Moskva, Novinski bulvar, dom Voroneckoj, kv. Šabera. R.

Dmóchowski, Stanisław. Lublin, ulica Złota N. 51, m. 9 R.

Dolgopolov, Vasili Pantelejmonoviĉ. Vloclavsk, ulica Lengskaja, dom Kolbe, kvartira Grigorjeva. R.

Dombrovskaja, Anna.)
Dombrovskaja, Maria.) Odessa, Karetni per., d. Rajgera N. 19. R.

Dombrovski, Aleksandr, katolika pastro. Ustjujna, gub. Novgor. R.

Dombrovski, L.)
Dombrovski, V.) Odessa, Karetni pereulok, d. Rajgera N. 19. R.

Douglas, James. Glenarm Castle, Co. Antrim, Irlando. An.

Dowmont, Anna. S. Peterburg, 7-aja rota Izmajlovskago polka, d. N. 20, kv. 8. R.

Drabkin, G. Ĉerikov, Mogilev. gub. R.

Drechsler, Sophie. Verbovetz, Podolsk. gub., en la apoteko. R.

Drozdov, Aleksej Kuzmiĉ. Novgorod-Sjeversk, gub. Ĉernigov. R.

Drozdovski, M. Łomża. R.

Drujinin, Vasili Petroviĉ. Odessa. Duĥovnaja Seminaria. R.

Duĥovna, Debora. Verbovetz, gub., Podolsk. R.

Dulcev, Aleksandr Aleksandroviĉ. Jitomir, Tripolskaja ulica, dom Maljuŝkeviĉa. R.

Dzierżanowska, Leokadja. Płock, ul. Więzienna, d. P. Pilczewskiego. R.

Dzierżanowski, Ludwik. Płock, Oddział Banku Państwa. R.

Edelschein, I. S. Warszawa, ul. Muranowska N. 44. R.

Ehrenfeucht, Helena. Warszawa, Leszno N. 52 R.

Ehrenfeucht, Waleryja. Warszawa, Leszno N 52. R.

Ehrmann, A. Bachmut. R.

Ejdymt, Julian Ipolitov. Kiev, Kreŝĉatik N. 25. R.

Einstein, L., ĵurnalisto. Nürnberg, Neudörferstr. 17/II. G.

Eisenstadt, A. H. Vitebsk, generalnaja ul. R.

Eitemiller, Amalia. S. Peterburg, 12 rota Izmailovsk. polka, d. 7, kv. 14. R.

Ender, Anna.
Ender, Ferd. } Czepów, tra la stacio Uniejów, gub. Kališ. R.
Ender, Franc.

fon Engel, Evgenia Nikolajevna. Kronstadt, gub. Peterburg, Aleksandrovskaja ul., zdanie Baltijskoj, 1-oj Minnoj Roty. R.

Epstein, M. Łosicy, gub. Siedlec. R.

Esko, Konstantin Pavlovič. S. Peterburg, Peterburgskaja Storona, Aleksandrovskij Prospekt, d. N. 19, kv. 16. R.

Farbstein, S. Janov, tra la stacio Sokolka, gub. Grodna. R.

Fedotjev, Mihail Gavrilovič. Odessa, Duhovnaja Seminaria. R.

Feigin, M. Kiev, Jaroslavskaja ulica, d. N. 16. R.

Feinland, G. Rozumovskia, dom Eiringa. R.

Feldmann, J. Novoselitz, gub. Bessaraba. R.

Feller, S. L. Dunajevci, gub. Podolsk. R.

Fich, J. Rajgorod, gub. Podolsk, ujezd Gajsinski R.

Filevski, Pavel. Taganrog. R.

Filipowicz, Tytus. Warszawa, ulica Oboźna N. 8, m. 3. R.

Filippov, Aleks. Gavrilovič. S. Peterburg, Gorohovaja 23, kv. 8. R.

Finkelstein, Adolf.
Finkelstein, Isidor. } Warszawa, ul. Dzika N. 26. R.

Finkelstein, N. Kremenčug, gub. Poltava, d. Volčenka. R.

Flejšman, K. M. Dunajevci, gub. Podolsk. R.

Flekkel, Osip Grigorjevič, inĝeniero. Bogoslovski Zavod, gub. Perm. R.

Fletcher, C. K. 138 Oxton Road, Birkenhead. An.

Florell, Arthur. S. Peterburg, Ligovka 38. R.

Frenkel, Maĝi. Iwonicz. A. H.

Freudensohn, Józef Niemir. Warszawa, ul. Ś-to-Jerska N. 38. R.

Freundlich, Ch. Ozorków, gub. Kališ. R.

Fridland, G. V. S. Peterburg, Mogilevskaja, d. N. 12, kv. 35. R.

Fridland, Henrietta. S. Peterburg, ugol Mogilevskoj i Kanoners., d. N. 7/2, kv. 15. R.

Fridlandski, M. Z. S. Peterburg, Zagorodni Prospekt, d. N. 38/1, kv. 11. R.

Fridlandskaja, Henrietta. S. Peterburg, Zagorodni Prospekt, d. N 38/1, kv. 11. R.

Fridlandskaja, Olga Mihajlovna. S. Peterburg, ugol Mogilevskoj i Kanonerskoj, d. N. 2/7, kv. 15. R.
Fridman, N. J. Brest-Litovsk. R.
Fridrich, F., lingvisto. Prag II, N. 25. A. H.
Frollo, Marietta. Bukarest, strato Bukuro, N. 3-bis. Rm.
Frost, Wilhelm, instruisto. Wiesau, bei Bunzlau. G.
Fruchtman, Henryk. Fabryka Cukru „Michałów" pr. Błonie, gub. Warszawska. R.
Fuks, Herman. Moskva, Varvarka, dom Kupeĉeskago Obŝĉestva N. 30. R.
Fuks, Mihel. Gajsin, gub. Podolsk. R.
Fulman, Jan. Czepów, poczta Uniejów, gub. Kaliŝ. R.
Fürstenberg, Leopold. Warszawa, ul. Solna N. 9. R.
Gagarinski, Aleks. Fedoroviĉ. Kiev, Bulvarnaja ul., 1-a Gimnazia. R.
Gagarinski, Leonid Fedoroviĉ. Kiev, Bulvarnaja ul., 1-a Gimnazia. R.
Gabryelski, Zdzisław, stud. med. Kraków, Krzysztofory II. A. H.
Galle, Henryk. Warszawa, ul. Krakowskie-Przedm. N. 21. R.
Galwin, Emma. Stockmannshof, Livland. R.
Gandin, Z. R. Ponevjej, Kovenskoj gub. R.
Gangardt, Anatoli Dmitrieviĉ. Kalisz, dom Przechadzkiego, mieszkanie Kurcewskiego. R.
Gaon, Daniel. Rhodes (Turkujo). T.
Garlicki, Antoni. Tyszowce, gub. Lubelska. R.
Garnicki, Filipp. Kiev, Podol, ul. Boriĉev Tok, Pokrovski pereulok, d. N. 4. R.
Gąsowski, Ludwik. Warszawa, ul Piękna. R.
Gawroński, Wilhelm. Kraków, ul. Św. Marka N. 5, II. A. H.
Gedko-Wydźga, Karol, pr. Chełm w Tuczempach, gub. Lubelska. R.
Gejlikman, I. B. Moskva, Bolotnaja Ploŝĉad, dom Majtova, kv. N. 18. R.
Geoghegan, B. G. Birkenhead, 25 Balls R-d. An.
Geoghegan, James T. Liverpool, The College, Shaw-Street. An.
Geoghegan, R. Birkenhead, 14 Prince's Terrace, Claughton. An.
Gepman, B. Kupel, gub. Volynsk. R.
Gilbo, Z. G. Porhov, gub. Pskov. R.
Gilula, M. Svisloĉ, gub. Grodno. R.
Gingold, A. E.
Gingold, Sofia Efimovna. } Herson, na Privozje, d. Rozina, kv. N 2. R.

Gintzburg, D. Ĉerikov, Mogilev. gub. R.
Glijinski, Gavriil Ivanoviĉ. Odessa, Duhovnaja Seminaria. R.
Glin, S. D. Lutsin, gub. Vitebsk. R.
Glinski, S., subleŭtenanto. Kobrin, gub. Grodno. R.
Glusermann, S. Novograd-Volynsk, miesteĉko Rogaĉev. R.
Gober, E. N. Narovlja, gub. Minsk. R.
Goerke, Wilhelm, bindisto. Czarnikau, Provinz Posen. G.
Goldberg, A. Łosicy, gub Siedlec. R.
Goldberg, C. Pinsk. R
Goldberg, Ch. Narovlja, gub. Minsk. R.
Goldberg, Henryk.)
Goldberg, Judjusz.) Warszawa, ul. Nowolipki N. 7, m. 10. R.
Goldberg, M. Sh. Narovlja, gub. Minsk. R.
Goldberg, Stanisław. Warszawa, ul. Nowolipki N. 7, m. 10. R.
Goldkorn, S. Słomnik, Polujo. R.
Goldstein, I. Prujany, gub. Grodno. R.
Goldwasser, M. Łosicy, gub. Siedlec. R.
Golubĉikov, Aleksandr Vasiljeviĉ. Kiev, Bolŝaja Podvalnaja, N. 4. R.
Golubjev, Vladimir Andr., estro de la poŝto. Ostrov, gub. Pskov. R.
Gorfman, Anna.)
Gorfman, Mihail.) Taganrog, dom Grinŝteina. R.
Gorodecki, D. Sh. Narovlja, gub. Minsk. R.
Gorodovoj, M. Sh. Golovanevsk, gub. Podolsk. R.
Górski, Józef, prawnik. Kraków, Uniwersytet. A. H.
Gotard, Henryk, stud. med. Dorpat, Fischerstr. 4. R.
Govjadovski, J. F. m. Moŝni, g. Kiev, Ĉerkassk. ujezda. R.
K. II. *Grabowski, Antoni*, teĥnika direktoro de la fabriko p. t. Derbenev-Dmitrovka. Ivanovo-Voznesenk, gub. Vladimir. R.
Granad, E. Bieżuń, gub. Płock. R.
Granovski, M. Faleŝti, gub Bessaraba. R.
Granowski, Sergej. S. Peterburg, Viborgskaja Storona, Nijegorodskaja ulica, d. N. 43, kv. 2. R.
Grasmück, Friedrich. S. Privalnoje, Samarskoj gub., Novo-Uzens. ujezda. R.
Grebenŝĉikov, V., doktoro. S. Peterburg, Izmajlovski polk, d. 3., kv. N. 13. R.
Grigorov, Vasili. Kiev, ŝtab okruga. R.
Grigoroviĉ-Barski, Sergej Nikolajeviĉ. Kremenĉug, Real. Uĉiliŝĉe. R.

Grinberg, M. Lipkani, gub. Bessaraba. R.
Grinberg, P. Dunajevci, gub. Podolsk. R.
Grinev, Pavel Ivanovič. S. Peterburg, 12 rota Izmailovsk. polka, d. N. 20, kv. 6. R.
Grinev, Vladimir. Šavli, gub. Kovno, Posadnaja ulica. R.
Groth, Otto, kompostisto. Czarnikaŭ, Provinz Posen. G.
Grundhand, Felicya. Warszawa, ul. Ś-to-Jerska N. 28, m. 7. R.
Grundhand, Regina. Lublin. Hotel Europejski, m. N. 2. R.
Grundhand-Ziemioręcki, stud. pr. Warszawa, S-to-Jerska 28. R.
Grünfeld, Ludwik. Łódź, u M. Silbersteina. R.
Gruzenberg, Nikolas. Tiflis, Veljaminovskaja N. 24. R.
Grzebieniarz, R. Płońsk, gub. Płock. R.
Grzybowski, Leonard. Lublin, Rynek N. 18, m. 3. R.
Grzybowski, Stanisław, student uniwersytetu. Warszawa, ul. Zielna N. 35 m. 12. R.
Grzybowska, Władysława. Lublin, Rynek N. 18, m. 3. R.
Gummert, Franz Emil Louis. Harkov, Volga-Kama Commerz-Bank. R.
Gummert, Henriette Helene. Harkov, p. adr. Franz Gummert. R.
Günzig, I. Krakau, Bäckergasse 11. A. H.
Gurevič, M. Moskva, Arbat, Vojenno-Okrujni Sud. R.
Gurevič, M. S. Moskva, Pokrovka, bliz Zemlanago Vala, dom Soboleva. R.
Gurevič, Mihalina. Čerikov, gub. Mogilev. R.
Gurien, S. Joseph. Łódź, Dzielna N. 1371. R.
Guralnik, M. Popelnja, Jugo-Zapadnoj Jel. Dor., mjestečko Hodorkov. R.
Gusakov, A. Dunajevetz, gub. Podolsk. R.
Guskin, Ivan Aleksejevič. Gorohovec, gub. Vladimir. R.
Guzman, A. Narovlja, gub. Minsk. R.
Halle, Nikolaj. S. Peterburg, Kolonio San Galli N. 8. R.
Haller, Aleksandr Karlovič, notario. Rovnoje, Samarsk. gub. R.
Haller, Eduard Karlovič, studento de matematiko. S. Peterburg, Vasiljevski Ostr., Universitet. R.
Hamerschlag, Jonasz. Kraków, Plac Dominikański N. 1, p. 3. AH.
Handschuch, Karl. München, Marstrasse 8. G.
Hartwig, Adolf. } Odessa, Grečeskaja ulica d. N. 9, kv. 6. R.
Hartwig, P. A. }

Hebert, Bronisław. Piotrków. R.
Heilbronner, Rudolf. München, Ludwigsstrasse 176/2. G.
Heinemann, Otto, stud. de l' hist. Göttingen, Obere Karspule 16. II. G.
Helmeke, Karl. Osterode a Harz, Gemüsemarkt, Provinz Hannover. G.
Henriclundquist, G. Ystad. S.
Hensell, Lydia Vladimirovna. S. Peterburg, Litejnaja, d. N. 31, kv. 56. R.
Hergovic, Natalija. Esseg (Osiek doljnji-grad), Cvietkova ulica, N. 50. R.
Heršenfinger, A. Łosicy, gub. Siedlec. R.
Herzmann, Ch. Rossieny, gub. Kovno. R.
Hildenbrand, Johann. Vilno, Kancelaria General-Gubernatora. R.
Hinchliff, James A. Liverpool, International Patent Office. An.
Hirszowski, Władysław. Przedecz, tra la stacio Kłodawa. R.
Hohejsel, P. U. Taganrog, Azovsko-Donski Komerĉ. bank. R.
Honigberg, A.)
Honigberg, W.) Verbovetz, gub Podolsk. R.
Hradil, Anna.
Hradil, Emmy. } Esseg Unterstadt, Florianigasse 35. A. H.
Hradil, Gusti.
Hrepačevskij, Pavel.)
Hroza, Leontij.) Odessa, Duhovnaja Seminaria. R.
Hübert, Cornelius. Aleksandrovsk, gub. Jekaterinoslav. R.
Iljaševa, Agripina Semjonovna. Harkov, Kulikovskaja ul., d. Panĉenko, kv. N. 18. R.
Istomin, Gerasim Aleksejeviĉ, studento. Harkov, Universitet. R.
Ivanoff, Aleksandr. Łódź, ul. Piotrkowska, N. 783. R.
Ivanov, A. D. Morŝansk, gub. Tambov, Poĉtovaja ulica, sobstv. dom, N. 22. R.
Ivanov, Dmitri Aleksandroviĉ. Bogoslovski Zavod, gub. Perm. R.
Ivanov, Nikolaj. Kalisz, Staviŝinskoje Predmjestie, dom Löwenberga N. 522, kv. Ivanovoj. R.
Ivanov, Nik. Grigor., instruisto en la korpuso de kadetoj. Tiflis. R.
Iżycki-Herman, Apolinaria, edzino de la postiranta.
Iżycki-Herman, Władysław, inĝeniero. St. Hłusk, gub. Minsk, ujezd Bobrujsk, imienje „Zgoda". R.

Jabłkowski, Jan. Warszawa, ul. Widok N. 8. R.
Jagodziński, Kazimierz. Piotrków. R.
Jakobson, Viktor. Reval, gimnazio. R.
Jakovlev, Sergej Nikolajevič. Moskva, Vozdvijenka, Vagankovski pereulok, d. Semenova. R.
Jakševič, Faddej. Šavli, gub. Kovno, Posadnaja ul. R.
Jakubinski, Piotr Vasiljevič. S. Peterburg, Artillerijskaja Akademia. R.
Jampolski, Ch. O. Novograd-Volynsk, mjesteĉko Rogaĉev. R.
Janicki, Julian Dionisievič. Jitomir, gub. Volynsk, Bolšaja Berdiĉevskaja ul., dom Janickago. R.
Janiszewski, Stanisław, studento de l' Universitato. Warszawa, ul. Zielna N. 35, m. 12. R.
Jankelevič, L. Mjesteĉko Rogaĉev. R.
Janovski, Jan. Warszawa, ul. Chmielna N. 29, m. 22. R.
Janovski, M. N. Prujani, gub. Grodno. R.
Janowski, Maksymilian. Warszawa, ul. Zielna N. 41, m. 24. R.
Janovski, S. Janov, tra la stacio Sokolka, gub. Grodno. R.
Jarmoĥovič, Ivan Matvejevič, instruisto de gimnazio. Zlotopol, gub. Kiev. R.
Jarzębski, Stanisław.)
Jarzębski, Władysław.) Warszawa, ul. Ś-to-Jańska N. 2, m. 9. R.
Jasiński, Adam. Warszawa, ul. Bednarska 23. R.
Jasiński, Karol, selisto. Czarnków, W. X. Poznańskie. G.
Javojš, D. A., dorojnyj smotritel. Pos. Poniemon, g. Suvalka. R.
Jaworowska, Stanisława. Warszawa, ul. Królewska N. 1. R.
Jaworowski, Franciszek, telegrafisto. Warszawa, ul. Królewska, N. 1, m. 16. R.
Jaworowski, Rajmund, studento de l' Universitato. Warszawa, ul. Zielna N. 35, m. 12. R.
P.B. *Jećinac-Serb, Afanasi Fedorovič,* staba kapitano de la 47 Ukraina regimento. Vinnica, gub. Podolsk. R.
Jeftimovič, Maria Aleksandrovna. Jitomir, Moskovskaja ul., dom Godzelinskoj. R.
Jegorov, Nikolaj Adrianovič. Ostrov, gub. Pskov. R.
Jeleńkowski, Władysław. Warszawa, ul. Piękna N. 12. R.
Jerofejev, Dimitri. S. Peterburg, Zaliarjevskaja N. 12, kv. 19. R.

Jejvin, K. Novograd-Volynsk. R.
Jezerski, B. G. Maków, gub. Łomża. R.
Jhankola, Nikolaj Isidorovič, leŭtenanto de la 25-a artil. brigado. Dinaburg. R.
Jhebrovski, Vladimir. Vilno, Andrejevskoje Duĥov. Uĉiliŝĉe. R.
Jhelezniak, A. J. Narovlja, gub. Minsk. R.
Jhis'in, Anna Borisovna. } Ĉerikov, Mogil. gub. R.
Jhislin, L. B. }
Jholtkevič, V. Ĵitomir, loĝejo de la advokato Pignatti. R.
Jhukovski, Stepan Osipovič. St. Liŝĉici, gub. Grodno, ujezd Brestski, selo Kustin, dom Svjaŝĉennika. R.
Joffe, I. Bielostok, gub. Grodno. R.
Jonas, Kaźmierz, st. praw. Kraków, ul. Mikołajska N 9. A. H.
Juljaŝev, F. Janow, tra la stacio Sokolka, gub. Grodno. R.
Junod, Marie. Warszawa, ul. hr. Berga N. 9. R.
Jurczykowski, S. Piotrków. R.
Jürges, Karl, st. phil. Göttingen, Weender Chaussee 17-D. G.
Juŝkevič, Bonifati Stanislavov, helpanto de la estro de l' poŝto. Smorgonj, gub. Vilno. R.
Kagan, Ch. Verbovci, gub. Podolsk. R.
Kalganov, Piotr Fedorovič, juker 4-oj roty, 1-o Vojennago Pavlovskago uĉiliŝĉa. S. Peterburg. R.
Kalin, S. Moskva, Tverskaja ul., dom Ginsburga R.
Kalning, Piotr. Odessa, Nadeĵdinskaja ulica, dom Ŝemjakinoj N. 7, kv. 3. R.
de Kanaloŝŝy-Lefler, Ferdinand. S. Peterburg, Vintra Palaco, Arĥivo. R.
Kanarik, J. I. Ĉerikov, gub. Mogilev. R.
Kania, Władysław Kazimierz. Warszawa, ul. Złota N 6. R.
Kaplan, Joseph. Svisloĉ, gub. Grodno. R.
Kaplan, J. L. Lida, gub Vilno, loĝejo de Edelŝtejn. R.
Kaplanski, S. Bielostok, gub. Grodno. R
Karcynel, F. }
Karcynel, L. } Kobrin, gub. Grodno. R.
Karcynel, Sh. }
Karmański, Wacław. Nowo-Radomsk. R.
Karvovski, Evgeni Teofilovič, leŭtenanto de artilerio. Kiev, Luteranskaja ul N. 7. R.

Karvovski, Miečislav.)
Karvovski, Teofil Francovič.) Kaneff, gub. Kiev, selo Pŝeniĉniki. R.
Karpman, Sh. L. Narovlja, gub. Minsk. R.
Katz, J. Krevo, gub. Vilno. R.
Katz, Evgenia Grigorjevna.)
Katz, Vera Grigorjevna.) Ĉausi, gub. Mogilev. R.
Katzenellenbogen, V. Janov, tra Sokolka, gub. Grodno. R.
Katznelson, S. Bobrujsk. R.
Kaufman, Anna. Faleŝti, gub. Bessaraba. R.
Kavecki, Vladimir Vladimirovič. Vilno, Duĥovnoje Andrejevskoje Uĉiliŝĉe, Andrejevskaja ulica. R.
Kazancev, Gabriel.)
Kazanceva, Vera.) Ekaterinburg. R.
Kedrinovski, S. N. s. Koĥanovka, gub. Kiev, Ĉigirinsk. ujez. R.
Kempfler, Ludwig. München, Karlsplatz, 11. G.
Kidanov, Vasili Grigorjevič, studento. Harkov, en la Univer. R.
Kierski, Kazimierz. Lublin, ulica Złota N. 51, m. 9. R.
Kirszenbaum, M. Nowo-Aleksandria, gub. Lublin. R.
Klarmon, S. Briĉani, gub. Bessaraba. R.
Klausner, Ch. K. Kovno, na Slobodje, novaja ŝkola. R.
Kleinmann, M. B. Novograd-Volynsk, mjesteĉko Rogaĉev. R.
Kleps, Piotr. Odessa, Masterskaja ulica, dom Vasiljeva, na Moldovankje. R.
Klichowski, Stanisław, oficisto de la fervojo Varsovia-Viena. Warszawa, ul. Hoża N. 49. R.
Kligman, M. Verbovetz, gub. Podolsk. R.
Koeberski, F. Nowo-Radomsk. R.
Kogan, I. O., doktoro. Saratov. R.
Kofman, I. Targonsk, gub. Minsk, Mozirskago ujezda. R.
Kohn, Adolf. Łódź, u M. Silbersteina. R.
Kohn, H. Derbjany, gub. Kovno. R.
Kohn, S. Warszawa, Novolipie 63. R.
Koĥanski, Simon.)
Koĥanski, Stanislav.) Łódź, ulica Kamienna, dom Finstra. R.
Kojranski, Grigori Arnoldovič. S. Peterburg, ugol Zabalkanskago pr. i 7-oj roty, d. N. 2, kv. 39. R.
Kojranski, S. Jenisejsk. R.

Kollegnersky, Emilie. Odessa, Greĉeskaja ul., d. N. 13, kv. 7. R.
Kolodub, Jemeljan. s. Turovka, gub. Poltava. R.
Kolomytcev, Aleksandr Andrejeviĉ.)
Kolomytceva, Varvara Andrejevna.) Morŝansk, Dvorjanskaja ul. R.
Komarova, Raisa Fedorovna. Ardagan, Karskoj oblasti. R.
Komornicka, Felicya. Warszawa, ul. Wspólna N. 15. R.
Konakov, Ivan Ivanoviĉ. Tuapse, Kubanskaja oblast, imjenie K. M. Sibirjakova „Elisavetino". R.
Konstantinoviĉ, Konstantin. Selo Veljamoviĉi, Brestskago ujezda, Grodnenskoj gub., st. Liŝĉicy. R.
Konstantinovski, A., literatoro. Odessa. R.
Kopelowitz, L. Łódź, ulica Główna, dom N. 560-u. R.
Kopengagen, Ivan Petroviĉ. Pavlovsk, gub. Voroneĵ. R.
Koppe, Aleksandr Teodor. S. Peterburg, kontraŭ la preĝejo de Miĥaelo Arĥanĝelo, str. Vitebskaja 5/6 ĉe s-rino. Miĥneviĉ. R.
Kopylov, Aleksan. Aleksejeviĉ.
Kopylov, Aleksej Aleksejeviĉ. } Kiev, Bulvarnaja ul. 1-a Gimnazia. R.
Kopylov, Nikolaj Aleksejeviĉ.
Kornejev, Ivan Timofejeviĉ. Moskva, 1-a Mjeŝĉanskaja ul. Krasnoselski pereulok, dom Udalcova. R.
Korovin, E. S. Peterburg, ugol Kazanskoj i Voznesenskago, d. N. 45, kv. 37. R.
Korovin, Nikolaj, ĵurnalisto. S. Peterburg, ugol Kazanskoj i Voznesenskago pereul., d. N. 15—45, kv. 37. R.
Korovin, Nikolaj Nikolajeviĉ (filo). S. Peterburg, Kazanskaja 45, kv. 37. R.
de Kosakoff, Lise. S. Peterburg, Stremjannaja N. 7, kv. 10. R.
Koskowska, Aleksandra.
Koskowska, Stefania.
Koskowska, Władysława. } Tyszowce, gub. Lublin. R.
Koskowska, Zofja.
Koskowski, Bolesław.
Koskowski, Bronisław. Łaszczów, gub. Lublin. R.
Koskowski, Henryk. Tyszowce, gub. Lublin. R.
Kosner, J. Borispol, gub. Poltava. R.
Kossakowski, Józef. Lublin, Krakowskie-Przedm. N. 194. R.
Koŝickaja, Zinaida Semenovna. Ĵitomir, Illarionovskaja ulica, dom Koŝickago. R.

Kotłubek, Wład. Piaseczno, gub. Warszawska, dobra Łubna. R.
Kotovič, Ivan. Vilno, Litovskaja Duĥovnaja Pravosl. Seminaria. R.
Kovalevski, Andrej. Vilno, Duĥovnoje Andrejevskoje Uĉiliŝĉe. R.
Kovalevski, Anton Lvovič. Vilno, Duĥovnoje Andrejevs. Uĉiliŝĉe. R.
Kowalski, Wiktor, prowizor farmacyi. Warszawa, ul. Bednarska. R.
Kozak, I. Popelnja, mjesteĉko Ĥodorkow. R.
Kraczkiewicz, Gustav, studento de la universitato, Warszawa. R.
Kraŝennikov, A. Moskva, u Arbatskiĥ Vorot, dom Ŝmidta. R.
Kraŝennikova, Natalia Nikolajevna, artistino. Moskva, Imperator. Mały Teatr. R.
Krasnuĥa, Vladimir Pantelejmonovič. S. Peterburg, Oficerskaja ul., N. 57. R.
Kozlovski, Aleksandr, oficiro. S. Peterburg, Artillerijskaja Akademia. R.
Kreil, E. Riga, Stadt-Gymnasium. R.
Kriĉevskaja, Maria. / *Kriĉevski, J.* / *Kriĉevski, L. G.* } Konotop, gub. Ĉernigov. R.
Krukovski, Bernard. / *Krukovski, S.* } Łódź, ul. Piotrkowska N. 255. R.
Kruŝino-Kotulski, Roman. Kiev, Lukianovka, dom N. 3. R.
Krygowski, Stanisław. Kraków. A. H.
Kukes, J. Cerikov, gub. Mogilev. R.
Kuliŝer, Amalia. / *Kuliŝer, Sofia.* } Odessa, Saĥarnyj zawod Brodzkago. R.
Kurgan, I. / *Kurgan, M.* } Ĉausi, gub. Mogilev. R.
Kuskov, Grigori Pavlovič. S. Peterburg, 12-a rota Izmailovskago polka, d. N. 7, kv. 12. R.
Kuŝnir, Nahum. Teplik, gub. Podolsk. R.
Kuznecov, M. S. Vilno, Litovskaja Seminaria. R.
Kwapiszeski, Stefan. Nowo-Radomsk. R.
Kwiatkovski, Edmund. / *Kwiatkovski, Stefan.* } Warszawa, ul. Jerozolimska N. 31. R.
Lacis, J. Riga, im Rathhaus. R.
Lamberton, John. P. 721, 16-st. Philadelphia, Pa, U. S. A. Am.
Landsman, Jakov. Kiev, Podol. R.
Lange, Rudolf, kasisto de l' poŝto. Göttingen Obere Masch 17. R.

Laroŝ, B. Moskva, ugol Durnovskago pereulka i Novinskago bulvara, dom Ŝaniavskago, kvartira N. 5. R.
Lasocki, Jan. Płock, ul. Tumska, dom rządowy. R.
Lauenburg, Henrietta. Pinsk, gub. Minsk. R.
Lauenburg, M. Pinsk, gub. Minsk. R.
Lauk, Konstantin Petroviĉ. Kamiŝin, gub. Saratov., w Realnoje Uĉiliŝĉe. R.
Lebedev, E., instruisto de la Pskova Seminario. Porĥov, gub. Pskov. R.
Lenkovski, S. Briĉani, gub. Bessaraba. R.
Leontoviĉ, Rosa. Ĥarkov, Sadovaja N. 1. R.
Lerman, David. Dunajevci, Podolskaja gub. R.
Lerner, Ch.)
Lerner, Raĥel.) Verbovetz, Podolskaja gub. R.
Leŝĉenko, Anna Ivanovna.
Leŝĉenko, Dimitri Ivanoviĉ.
Leŝĉenko, Georgij Ivanoviĉ.
Leŝĉenko, Iv. Petr.
Leŝĉenko, Nadejda Aleksjevna.
Leŝĉenko, Pavel Ivanoviĉ.
} Olŝana, gub. Ĥarkov. R.
Leŝĉenski, Ivan Lavrentieviĉ. Kiev, Duma Pomieŝĉiĉej Sbieregatelnoj Kassi. R.
Leŝkeviĉ, Viktor. Rostov na Donu. R.
Lev, A. E.)
Lev, I. J.) Brjansk, Bielskago ujez., gub. Grodno. R.
Levicki, Nikolaj Petroviĉ. Odessa, Duĥovnaja Seminaria. R.
Levicki, Vladimir Iljiĉ. Kiŝiniev, gub. Bessaraba, ugol Léovskoj i Armianskoj ul. R.
Levit, B. Rossieni u gosp. Vulfa Rajvida. R.
Levkovski, L. S. Jalovetz, gub. Grodno, ujezd Volkoviski. R.
Liakerman, M. Krevo, gub. Vilno. R.
Libek, Rudolf. Riga, Saülenstr. N. 78. R.
Liberman, A. B. Pinsk. R.
Liberman, B. N.)
Liberman, L. N.) Lepiel, gub. Vitebsk. R.
Libošic, Ch.)
Libošic, J.) Brjansk, Bielsk. ujezd, gub. Grodno. R.
Liebeck, R. Riga, Saülenstr. N. 78. R.

Lifŝitz, J. L. Ĉerikov gub. Mogilev. R.
Lifŝitz, Z. Smoljan, gub. Mogilev. R.
Liĥaĉeva, Lidia. Brest-Litovsk, Krepost. R.
Liĥanski, Konstantin Konstantin. Duĥovnaja Seminaria, Odessa. R.
Lindström, Ida. S. Peterburg, Ŝlisselburgski pros., N. 4, kv. 31. R.
Lipŝic, M. Biejun, gub. Plock. R.
Lisko, Miĥail Dimitrievič. m. Berezan, Poltavskoj gub., Perejasl. ujezda. R.
Litvinov, Viktor, staba-kapitano de la 47-a infanteria Ukraina regimento. Vinnitza, gub. Podolsk. R.
Livŝic, M. V.)
Livŝic, Roza Vladimirovna.) st. Domanoviĉi, Minskoj gub. R.
Ljaĥov, Nikolaj Nikol., kapitano. Warszawa, ul. Bagatel N. 8. R.
Ljubenski, Vladimir Karlovič. St. Peterburg, Sergievskaja ul., dom N. 56, kv. 35. R.
Lobŝic, F. Brjansk, gub. Grodno. R.
Lobŝitz, Nathaniel. Lunna, gub. Grodno. R.
Lojko, I., starŝi sĉetovodv Upravlenii Pskovo-Riĵskoj Ĵel. Dor. Pskov. R.
Loŝkarev, Sergej Fedorovič. Romodan, Ĥarkovo-Nikolajevskaja ĵeleznaja doroga. R.
Maĉan, M. Melitopol, gub. Tavriĉ. R.
Maĉys, Jonas. Poniemon, gub. Suvalki. R.
Madejski, Marian. Gub. Volyn., miest. Lubar, selo Vignanka. R.
Machrovski, Paul. S. Peterburg, Milionnaja N. 37. R.
Mączyńska, Kazimiera.) Lublin, ul. Panny Maryi, d. Cichockiego
Mączyński, Jan.) N. 285. R.
Majnov, Ivan Vasiljevič. Pskov, Poloniŝĉe, d. Verigo. R.
de Majnov, Nikolaj Vladimirovič.) S. Peterburg, Troitzkaja ul.
de Majnov, Vladim. Vladim.) d. N. 3. kv. 39. R.
Majnova, Maria Miĥajlovna. Pskov, Poloniŝĉe, d. Verigo. R.
Majorov, Evlampij Andrejevič. St. Belbek, Losovo-Sevastopolskoj ĵel. dor. R.
Makovskij, Abram. Vasilkov. R.
Malaĥov, Miĥail Ivanovič. Koroĉa, Kurskoj gub. R.
Malanovicz, Maryan. Sandomierz, gub. Radomska. R.
Maliŝev, Lev Vas. S. Peterburg, Jekaterinhofskij prosp. N. 24/26, kv. 28 R.

Malutin, Ivan Vasilievič, studento de la universitato. Kiev. R.
Malutin, Mihail Vasilievič. Ekaterinodar, Kubanskaja oblast, propra domo. R.
K. II. *Manjkovskaja, Evgenia Ivanovna*, edukistino de la virina lernejo. Kremenetz, gub. Volinskaja. R.
K. II. *Marignoni, D.*, doktoro. Crema. I. (Italujo).
Martakov, Aleksandr Vasilievič. Obojan, kontraŭ la poŝto. R.
Martens, Konstantin. S. Peterburg, ugol Nikolajevskoj i Zvenigorodskoj, d. N. 80/20, kv. 19. R.
Martens, P. Ch. Hamburg, Gr. Neumarkt. 19. I. G.
Martvih, Zdislav. Vilno, strato Dvorcova, domo N. 14. R.
Mase, Ovsej Vladimirovič. Minsk, ĉe Vulf Mase. R.
Maxwell King, K. The Manse, Glenarm, co. Antrim, Irlando. An.
Medvjedjev, N. V. Morŝansk, Tambov. gub., ul. Nikolskaja. R.
Megriŝ, M. Dunajevci. R.
Mejer, Konstantin. S. Peterburg, Peterburskaja stor., Mytninskaja ulica N. 1, kv. N. 5. R.
Melcarski, Moses. Płońsk, gub. Płocka. R.
Mercer, John. Liverpool, International Patent Office. An.
Mezko, Mihail Nikol. Arapoviĉi, Novogorod-sievierskij ujezd, Ĉernigovskaja gub. R.
Miller, Eŭgenio, dentisto. Peterburg, str. Fontanka 94, kv. 19. R.
Milevski, Boleslav, subleŭtenanto de la 16-a infanteria regimento. Pułtusk, gub. Łomżyńska. R.
K. II. *Milevski, Jozefo*. Kiev, ugol Bolŝoj Podvalnoj i Streleckoj 38. R.
Milŝtein, M., ĉe L. Katz, Lomza. R.
Mindel, B. Salanti.
Mironov, Aleksandr Aleksandrovič. Ostrov, Pskovskaja gub., Kontora Gent. R.
Mironovič, Anton Ipolitovič. Maleŝi, gub. Grodno, Bielskago ujezda, Vospitannik Litovskoj Seminarii. R.
Misels, W. Kiev, Afanasievskaja N. 14. R.
Mitinski, Aleks. Nik. S. Peterburg, Ĉerniŝev Pereulok, d. N. 2, kv. 4. R.
Mohilanski, Mihail. Ĉernigov. R.
Montigerd Loyba, Aleksandr. Disna, gub. Vilno. R.
Moravski, Josif Zaĥarievič. Kiev, Bulvarnaja ul., Kievskaja 1-aja gimnazia. R.

Morgulies, P. Baranie Pole, Kijewskoj gub. R.
Moškevič, Dimitri Fedorovič. Odessa, Duĥovnaja Seminaria. R.
Moškovič, S. Odessa, Preobrajenskaja N. 53, kv. 3. R.
Moškovskij, D. B. Zelva, Grodnienskaja gub., Volkoviskago uj. R.
Movsik, Kelman. Novo-Ukrainka, sud-okcidenta fervojo. R.
Muĥanov, Boris Nikolajevič, leŭtenanto. Dinaburg, 25 a artileria brigado. R.
Müller, Eugen, instruisto de privata progimnazio. Walk, Lifland. R.
Mysłowski, Bolesław. Warszawa, Warecka N. 9, m. 39. R.
Naddačin, Stepan Stepanovič.) S. Peterburg, Uprazdniennij pe-
Naddačina, Anna Lavrentievna.) reulok N. 19, kv. 7. R.
Napiórkowski, Karol. Pułtusk, gub. Łomżyńska. R.
Neuman, Aleksandr Gotfridovič. Vilno, Płockaja ul., dom grafa Morikoni. R.
Nazarenko, Afanasi, studento de la Universitato. Kiev. R.
Nedielski, Nikolaj. Vilno, Andrejevskoje Duĥovnoje učiliŝče. R.
Nedielski, Vladimir Klementjevič. Vilno, Zd. Litovskoj Duĥovnoj Pravoslav. Sem. R.
Needro, Andr. Riga, Lifland, Stadt-Gymnasium. R.
Nejman, M. Bobrujsk. R.
Nejstadt, Filip. Disna, gub. Vilno. R.
Nekludov, D. D., subleŭtenanto. Brest Litovsk. R.
Nekludov, Miĥail Jefimovič. S. Peterburg, artileria akademio. R.
Nekliukov, Sergiej Pietrovič. Kiev, Observatornaja N. 6. R.
Nemenman, I. K. Narovlja, gub. Minsk. R.
Nemiro, Pavel. Dinaburg, Novoje Strojenie, ugol Odesskoj i Kovienskoj. R.
Neronowicz, Janina.)
Neronowicz, Józef.) Lubocze tra Nowe Miasto (Polujo). R.
Neumanowicz, H. Warszawa, ul. Twarda N. 25. R.
Nielsen, Christian. Flensborg, Duborgstrasse 15. G.
Niemyski, Jan Br. Warszawa, str. Piwna. d. N. 3, loĝ. N. 6. R.
Niewiadomska, Sabina. Disna, gub. Wileńska, imjenie Ćwiecin R.
Nikolajev, Fedor Nikolajevič. S. Peterburg, Uprazdnennij pereulok, d. N. 19, kv. 7. R
Nikolajev, Vladimir Savelevič. Odessa, Odesskaja Duĥov. Semin. R.
Nilson, Aug., inĝeniero, redaktoro de „Mekaniske Arbetaren". Gefle. S.

Novakovski, I. M. B. St. Popelnia, gub. Kiev, mjest. Ĥodorkov. R.
Novicki, Piotr. Babin, przez Lublin, ostatnia stacya Bełżyce. R.
Obnorski, Nikolaj. S. Peterburg, Putilovski zavod, za Narwskoj zastawoj, ĉe sinjoro Danilevski. R.
Okolski, Boris. Odessa, ugol Rizowskoj i Raskidajlovskoj, d. Boroviĉenko-Šejko N. 19, kv. 13. R.
Omeljusty, Ivan Petroviĉ, studento de la Instit. Teĥnol. Ĥarkov. R.
Oriečkina, Betti Borisovna, akuŝistino. Ĥerson, strato Hannibalovskaja, dom Krasnoŝapki. R.
Orlov, Konstantin Vladimiroviĉ. Tuapse, Kubanskoj oblasti, imjenie Sibirjakova. R.
Orr, Adam C. Park Ridge, Ill. U. S. A. Am.
Orzechowska, Justyna.) Warszawa, Marszałkowska N. 106. R.
Orzechowska, Maryja.)
Osipov, Nikolaj Georgieviĉ, presisto. St. Russa, Novgor. gub. R.
Ososka, Jhozefina. Disna, gub. Vilno. R.
Ostolski, Tadeusz. Riga, Politechnicum. R.
Pajaujis, Adolpas.) Suvalkskaja gub., Kalvarijskij uj., gmina Po-
Pajaujis, Anton.) davinskaja. R.
Oamauro. Riga, Lifland, Stadt-Gymnasium. R.
Panĉenko, Platon Nikolajeviĉ. Rostov na Donu, Bolŝoj Prospekt, dom Zazibina. R.
Papenguth, N. F. Kiev, Bolŝaja Podvalnaja ul. N. 30, d. Jeŝĉenka. R.
Papenguth, P. F. Kiev, Uprav. Jugo-Zapad. Ĵel. D. Kommissionno-Ssudnoje Otdielenie. R.
Parĉevski, Evgenij Aleksandroviĉ. Mohilev, Dnieprovskij prospekt, dom Sleŝinskago. R.
Parienko, Miĥail.) Ekaterinodar, Kuban. oblast, Gosud. Bank. R.
Parienko, Sophie.)
Paszkowska, Maryja. Disna, Wilenskoj gub., imjenie Ćwiecin. R.
Patkul, Andreas. Riga, K. Realschule. R.
Pavloviĉ, Miĥail Vasilieviĉ. Sieło Cerkovniki, Brestskago uj., Grodnienskoj gub. R.
Pawłowski, Józef, studento. Nowo-Aleksandryja (Puławy), Pocz. st. Visokolitovsk. R.
Pawesis, Jonas. Vladislavovo, gub. Suvalkskaja. R.
Peintner. München, Theresienstr. 68/4. G.

Pelic, Rubin B. Janovo, tra la stacio Sokolka, gub. Grodno. R.
Penskij, Vladimir Petroviĉ. Kerĉ, gub. Tavriĉ., kriepost. artileria. R.
Percia, M. Janov, tra la stacio Sokolka, gub. Grodno. R.
Perelŝtein, V. Prujani, gub. Grodno. R.
Perl, Feliks. Warszawa, Grzybowska N. 21. R.
Peseliviĉ. Kobrin, gub. Grodno. R.
Peŝinski, Ludvik. Odessa, Staro-porto-frankovskaja, d. N. 41. R.
Petersen, I. Riga. R.
Petrov, Georgij. Moskva, Spiridonovka, d. Medviedieva. R.
Pfenniger, Emile H. Warszawa, Widok 14, m. 19. R.
Phillips, Henry, sekretario de la Amerika Filozofia Societo. Philadelphia, 320 S. 11-th St. Am.
Piankov, Vasili Grigorieviĉ, kolegia asesoro. Jevpatoria (Krim), Komissar Jevpatorijskago Karantinnago Agentstva. R.
Piatnicki, Fedor Mihajloviĉ. St. Pokrovskaja, Samarskoj gub., sielo Izmorje. R.
Pieŝkovski, Mihail Nikolajeviĉ. Vilno, Litovskaja Duĥov. Semin. R.
Pietkeviĉ, Gustav, studento. S. Peterburg, Vasiljev. Ostrov, lin. I, N. 54. R.
Pillepich, Maria Magd. Esseg, Unterstadt, Kirchengasse 21. A. H.
Pines, L. Svisloĉ, gub. Grodno. R.
Pintŝevski, Is.)
Pintŝevski, L.) Faleŝti, gub. Bessaraba. R.
Piotrowski, Wacław. Góra Kalwaryja, Warszawska gub. R.
Piwernetz, Zbigniew, studento de medicino. Kraków. A. H.
Platsch, O., Lehrer, Livland, Luban. R.
Plošinski, O. I. Odessa, Duĥovnaja Seminaria. R.
Poĉtarev, Vladimir. Kiev, Kreŝĉatik, dom Pastela N. 27, u M. Fajngolda. R.
Podgajecka, R. Verbovetz, Podolsk. gub. R.
Podolski, Antoni. Odessa, Duĥovnaja Seminaria. R.
Pogroziński, Jan. Warszawa, Wspólna N. 10. R.
Pokrovski, Vladimir Dmitrieviĉ. S. Ivanovskoje, gub. Tver. R.
Politur, Henryk. Warszawa Nowolipie 63. R.
Polienov, Konstantin Pavloviĉ.)
Polienov, Lidia Konstantinovna.) Nijnietagilsk, gub. Perm. R.

Polonski, Nikolaj Karpovič. Blagodatinsk, Jekaterinosł. gub., sielo Pavlovka. R.

Polubojarinov, A. S., studento de la Instit. Teĥnologia. Ĥarkov. R.

Ponomarenko, P. N. Berislav, Hersonskoj gub. R.

Popov, N. Moskva, Miasnickaja, cerkov Sviatitiela Nikolaja, dom diakona Kudrjavceva. R.

Popov, Viktor. St. Aleksandrovsk, Lozovo Sevastop. jeł. dor. R.

Pospielov, Aleksij. S. Verejki, gub. Grodno. Poŝt. st. Volkovisk. R.

Potalicina, Aleks. Lazarevna. Harkov, Kulikovskaja ul., dom Panĉenko, kv. N. 18. R.

Potulov, Ivan Ivanovič.
Potulov, Jevgenij Ivanovič. } Lida, gub. Vilno. R.
Potulov, Maria Romualdovna.

Pozner, Matviej Vladimirovič. Moskva, Suŝĉevo, Kazanskaja ul., d. Ljaĥovoj. R.

Pozniakov, Dmitrij Miĥajlovič. Kamieniec Podolsk, Gosudarstwiennyj bank. R.

Preiss, A. Ozorków. R.

Prokofjev, Pavel Petrovič. S. Peterburg, Zaĥarjevskaja ul., dom N. 17, kv. 27. R.

Prokofjev, Siemion Konstantinovič. S. Peterburg, Teĥnologiĉeskij Institut, d. N. 14, kv. 24. R.

Prokopovič, Anna. Po Libavo-Romenskoj jel. dor., st. Kovali, imienie Janin. R.

Propper, Matylda. Warszawa, Zielna N. 24. R.

Przedwojewski, Stanisław. Radom, urzędnik dr. ż. Iwangorodzko-Dąbrowskiej. R.

Puĉkovski, Grigorij Ivanovič, subleŭtenanto de la 98-a infanteria Dorpata regimento. Dinaburg. R.

Puĉkovski, Ilja. Kjaĥta, Zabajkalskoj obl., dom Ĉerepanovoj. R.

Pundik, Josif. Sjemiatiĉe, gub. Grodno, Bielskago uj. R.

Pupko, A. Lida, gub. Vilno, v tipografii Cionsona. R.

Pustovalov, Aleksandr Nikolajevič. St. Terny, gub. Harkov. R.

Puzinovski, Konstantin Nikolajevič. Odessa, Proĥorovskaja ul., dom Deppa. R.

Rabinovič, A.
Rabinovič, Fanny. } Verbovetz, gub. Podolsk. R.

Rabinovič, K. M. Kriĉev, gub. Mogilev, protiv Vosk. Cerkvi. R.

Rabinovič, L. A. Lepel, gub. Vitebsk. R.
Rabinovič, M. Faleŝti. R.
Rabinovič, Volf. Pinsk, gub. Minsk. R.
Rabinŝtein, M. Verbovetz, gub. Podolsk. R.
Raczmarek, Franciszek. Inowrocław, ul. Królewska N. 4. G.
Raczyński, Cypryjan, urzędnik rządu gubernialnego. Piotrków. R.
Radl, Theodor. Praha, Rĕlezova ulica č. 7. A. H.
Radyszkiewicz, M. Warszawa, Jerozolimska 80, m. 2. R.
Rajevski, N. A. M. Berezan, gub. Poltava, Perejasl. ujezda. R.
Rajskin, Ch.)
Rajskin, M.) Borispol, gub. Poltava. R.
Rajskin, Sara.)
Rajtzin, B. L. Propojsk, gub. Mohilev. R.
Rapoport, H. Vilno. R.
Raskin, I. Moskva, Iljinka, dom Osipova. R.
Raus, Karol. Vesta Siberio, Forto Zaisan. R.
Rebrov, Pavel Pavlovič. Warszawa, Senatorska N. 15. R.
K. II *Rejner, A.*, instruisto de gimnazio. Jelatma, gub. Tambov. R.
Rejner, Maryja. Lublin, Namiestnikowska 318. R.
Reitz, I. S. Peterburg, Ekaterinhofski prospekt 57, kv. 9. R.
von Rheinbott, Edmund. S. Peterburg, u Spasa-Preobraĵenia N. 5, kv. 13. R.
Rilnikov, Andrej. Kaliŝ, Ploŝĉadj Svjat. Josifa, d. Saksa N. 97, kv. 3. R.
Riter. Riga, Stadt-Gymnasium. R.
K. II *Rjabinin, Grigorij Vasiljevič.* Sielo Barvienkovo, gub. Harkov, Iziumsk. ujezda, d. diakona Fedorovskago. R.
Rodkiewicz, Stanisław. Warszawa, Żórawia N. 31. R.
Rodkiewicz, Stanisław. Lubocza przez Nowe Miasto nad Pilicą. R.
Rodzyn, Władysław. Warszawa, Królewska N. 16, m. 7. R.
de Rojnovsky, Nadine. S. Peterburg, Vasilevski Ostrov 10 linia, N. 37. kv. 12. R.
Rojtenberg, A. Rogaĉev, gub. Volyn, Novogradvolyn. uj. R.
Rojanovič, Mihail Osipovič. Smorgon, gub. Vilno. R.
Rojanovič, Piotr. Vilno, Litovskaja Duhovnaja Seminaria. R.
Romanskaja, Jelisaveta. Kovel, gub. Volyn, Vladimirskaja ul. R.
Romanski, G., studento. Odessa, Universitato. R.
Romm, Aleksandr. Vilno. R.

Romm, Mario.) Vilno. R.
Romm, Sofio.)
Roos, Alfred. S. Peterburg, Vladimirskaja N. 7, kv. 4. R.
Rosenblum, J. Svisloĉ, gub. Grodno. R.
Rosenblum, Semion Gerasimoviĉ. Moskva, Varvarka, dom Malutina, kv. Hiŝina. R.
Rosenfeld, Ch. W. Łódź, N. 228. R.
Rosenŝtein, M. Mohilev, Podolskaja gub. R.
Rosenthal, Herman. Bielostok, u Miĥela Rosenthala. R.
Rossinski, Vladimir Aleksandroviĉ. S. Peterburg, Sergievskaja, d. N. 17, kv. 6. R.
Rotblat, A. Brjansk, gub. Grodno. R.
Rottermund, Maurycy. Kraków, ul. Szlak, L. 29. A. H.
Rovinski, M. Gajsin, Podolsk. gub. R.
Rozov, Aleksandr Jevgenieviĉ. Vilno, Duĥovnoje Andriejevskoje uĉiliŝĉe. R.
Rubin, M. Rossieni, u G. V. Rajvida. R.
Rubinok, B. Kopilo, Minskoj gub. R.
Rubinsohn, A. Krevo, gub. Vilno, u Z. Ŝtejnberga. R.
Rubman, P. Dunajevci. R.
Rudavski, Ch. Janov tra la stacio Sokolka, gub. Grodno. R.
Runström, I. Stockholm, Stureplan N. 1. S.
Rydel, Emilia. Kraków, Krzysztofory. R.
Rzechte, Jakob. Ozorków. R.
Safjan, B. M. Narovlja, gub. Minsk. R.
Sagalov, J. R. Pinsk, gub. Minsk. R.
Salimon, B. Terespol, gub. Siedlecka. R.
Samet, M., studento. Warszawa, Dzika 26. R.
Samojlenko, Vladimir. Kiev, Universitato. R.
Samojlik, Ark. Osip., Krasnostok, gub. Grodno, Sokol. ujezda. R.
Sapejko, Vladimir. Causi, gub. Mohilev. R.
Sapornik, I. Teplik, gub. Podolsk. R.
Sapuk, N. Krasnopole, gub. Mohilev. R.
Savitzki, Aleksandr. 1-aja Zabajkalskaja Kazaĉja Brigada. Ĉita, Zabajk. obl. R.
Savicki, I. Aleksandrovsk, Lozovo-Sevastop. jel. dor. R.
Saviĉ, Konstantin Konstantiniviĉ. Litovskaja Pravosal. Duĥ. Seminaria. Vilno. R.

Savinov, Aleks. Aleks. Rostov na Donu, Dmitrievskaja, okolo Sobornago Pereulka, sobstv. dom. R.
Scheithauer, Karl, gimnaziulo. Ostrowo, Prov. Posen. G.
Schmidt, Chr., instruisto. Nürnberg, Spittlerthorgraben 33. G.
Schor, L.) *Schorm, M.*) Faleŝti, gub. Bessaraba. R.
Schreyer, Karl. München, Dachauerstr. 84/II links. G.
Schultess-Young, Helen. Knowlings, Forest Hill, London S. E. An.
Schwarz, I. Zgierz, gub. Piotrkow. R.
Seffer, Vikentij. Kiŝiniev, gub. Bessaraba, Bolgarskaja ul. 18. R.
Selecki, Viktor, studento. Odessa, Jujnaja ul. N. 12. R.
Senderov, L. Krasnopole, gub. Mohilev. R.
Serbin, Viaĉeslav Vasiljeviĉ. Jekaterinodar, Krasnaja ul., sobstv. dom. R.
Serebrennikov, Konst. Aleksiejeviĉ. Sielo Dukŝti, gub. i uj. Vilno, dom sviaŝĉennika. R.
Shajkin, I.) *Shajkin, M.*) Verbovetz, gub. Podolsk. R.
Shamrajevski, M., inĝeniero, Ĥerson, Greĉeskaja ul. R.
Shapiro, G. Bobrujsk. R.
Shapovalov, A. Z.) *Shapovalova, T. S.*) Melitopol, gub. Tavriĉ. R.
Sharojko, Konst. ĉerez Pogar, gub. Ĉernigov, sielo Gorodiŝĉe. R.
Shat, Mark Miĥajloviĉ. Poneveĵ, gub. Kovno. R.
Shedin, Viktor Konst. Ĥerson, ugol Poĉtovoj i Vitovskoj, sirotski dom. R.
Shefler, And. Nik. S. Peterburg, Vas. Ostr., Sredni prosp., dom N. 610, kv. 7. R.
Shenievski, F. A., inspektoro de la urba 6-klasa lernejo. Odessa, Sadinovskaja N. 14. R.
Shiŝov, Ivan Nikol. Moskva, Piatnickaja ul., Spaso-Bolvanov. pereulok, sobstv. dom. R.
Shiŝov, Nik. Nikol. Moskva, Piatnickaja ul., Spaso-Bolvanov. pereulok, sobstv. dom. R.
Shkema, Francisko, pastro. Punsk, gub. Suvalki. R.
Shlosberg, Georgi. Odessa, st. Indo-Evrop. telegrafa. R.
Shmuloviĉ, Sh. I. Makov, gub. Lomja. R.
Shojĥat, A. I. Svisloĉ, gub. Grodno. R.

Shor, Basia.) Faleŝti, gub. Bessaraba. R.
Shor, Sh.)
Shperling, I. V. Augustov, gub. Suvalki. R.
Shteinman, S. Orŝa, gub. Mohilev. R.
Shubov, B. G. Herson, Voroncevskaja ul., d. Krancfelda kv. 6. R.
Shuĥman, N. Z. Narovlja, gub. Minsk. R.
Shulman, J. Konotop, gub. Ĉernigov. R.
Shumilov, F. A. Peterhof, Krivaja Ulansk. ul., sobstv. dom. R.
Shupinski, Pavel. Stab Kievskago okruga, Kiev. R.
Shvartz, G. Briĉani, gub. Bessaraba. R.
Sidorova, Vera Apollonovna. S. Peterburg, u P. Sidorova, v gimnazii Gureviĉa. R.
Siegler, John. Hamburg, 2, Marienstr. 13. G.
Siger, L. D. Salanti, gub. Kovno. R.
Silberman, M. L. Faleŝti, gub. Bessaraba. R.
Silberman, Samuel. Ozorków. R.
Silberstein, Anna.)
Silberstein, Karol.) Warszawa, Królewska N. 45, miesz. 8. R.
Silberstein, Maks.)
Silberstein, M. L. Golovanievsk, gub. Podolsk. R.
Silin, Sergiej Dmitrievič. Moskva, Taganka, Bolŝia Kamienŝĉiki, sobstv. dom. R.
Sinkovski, A. I. S. Rajgorod, gub. Kiev, Ĉerkask. ujezda. R.
Skarjinski, Matviej Ivanovič, uĉenik 8 kl. Novgorod-Sieviersk, Ĉernigovsk. gub. R.
Skoroĥod, Lev I.) Melitopol, Tavriĉ. gub. R.
Skoroĥod, Rozalia.)
Skrzyńska, Stanisława. Lublin, ul. Szpitalna N. 170, d. włas. R.
Skvartzov, A. N., libera artisto. S. Peterburg, Gonĉarnaja ulica, d. N. 8, kv. 14. R.
Slavinski, Nikolaj Kondr. Odessa, Duĥovnaja Seminaria. R.
Sliepuŝkin, Pavel Vladimirovič. Suraj, Ĉernigov. gub. R.
Sliwiński, Kazimierz. Charkow. R.
Sliwiński, Leon, prowizor. Sumy. R.
Sliwiński, Ryszard. Charkow, Volga-Kama, Commerz-bank. R.
Slobodianikov, A. A. Odessa, Duĥovnaja Seminaria. R.
Slonim, M. Novhorod-Sieviersk, gub. Ĉernigov. R.
Slovtzov, Iv. Jak., direktoro de reala gimnazio. Tjumen. R.

Slucki, Anatolij. Odessa, Duĥovnaja Seminaria. R.
Słuszny, Ludwik. Warszawa, Nowolipki 31. R.
Smirnov G. I., subleŭtenanto. Brest-Litovsk. R.
Smirnov, Nik. Konst. S. Peterburg, Ekaterinhofskij prospekt, dom N. 24/26, kv. 28. R.
Sobczyński, Mieczysław. Czepów, poŝto Uniejów. R.
Sokolovski, Dim. Fedor. Kupiansk, gub. Harkov. R.
Sokolovski, Florentin. S. Peterburg, Litejnaja N. 57, kv. 33. R.
Sloušĉ, N. Odessa, ĉe la rabeno David Sloušĉ. R.
Solovjov, Evgeni Klimentjeviĉ. Novomoskovsk, gub. Jekaterinos. R.
Sorokin, Boris M. Cherson, ugol Staroobrjadskoj i Vorontzovsk., dom Krantzfelda, kv. N. 2.
Sorokin, Ilia Iliiĉ.)
Sosin, Pavel Aleks.) Odessa, Duĥovnaja Seminaria. R.
Spekter, Sh. Verbovetz, gub. Podolsk. R.
Spielrein, Felicyja.)
Spielrein, Leon.) Warszawa, Pawia N. 5, miesz. 1. R.
Spiridonov, Ivan Savviĉ. Ŝostka, gub. Ĉernigov. R.
Starostecki, Wojciech. Nowo-Radomsk. R.
Stavrovski, Vlad. Aleks. S. Peterburg, Zabalkanski Prospekt, dom N. 2/4, kv. 11. R.
Steiner, Franz. München, Hopfenstr. 7/I rechts. G.
Steinhart, M. Kupel, gub. Volynsk. R.
Steinhaus, Julian. Warszawa, Królewska N. 18. R.
Steinkalk, Zygmunt. Warszawa, Dzielna N. 20. miesz. 12. R.
Stepanov, G. I., uĉ. realn. uĉiliŝĉa. Urjupin, Donskoj obl. R.
Sternberg, N. Novoselitz, gub. Bessaraba. R.
Stojkov, Mih. Petr. Novgorod-Sieviersk, gub. Ĉernigov., dom Kisieleviĉa. R.
Stram, I. Riga, redakcio de „Deen. Lap." R.
Strijjovski, Franc., notario. Zamość, gub. Lubelska. R.
Sturmband, Siegfried. München, Karlsplatz 9. G.
Styrpejko, Teofil, pastro. St. Dovgeli, gub. Kovno, mjesteĉko Vojasiŝki. R.
Sudzilovski, Al. Konst., uĉ. 8 kl. Novgorod-Sieviersk, Ĉernig. gub. R.
Sulman, Salomon. Salanti, gub. Kovno. R.
Suŝkin, Konst. Nikol. Moskva, Malaja Jakimanka, sobstv. dom. R.
Svješnikov, Nik. Feod., direktoro de la gimnazio. Viatka. R.

Swidwińska, Amelja. Płock. R.
Swiklin, Paul. Goldingen, Kurlandskoj gub., strato Katolika, domo de Gebhard. R.
Szatański, Mieczysław. Piotrków. R.
Szalay, Włodzimierz. Nowo-Radomsk. R.
Szerenga, Jonas. Poniemoń-Pożajście, gub. Suwałk. R.
Szwejcer, Eufemija.) Rzeczyca, przez Rawę. R.
Szwejcer, Janusz.)
Tamarin, Aleksiej. Moskva, Spiridonovka, dom Medviedieva. R.
Tegner, I. H., stud. Venersborg. S.
Tejkmanis, W. Riga, Stadt-Gymnasium. R.
Tejs, Aleks. Mihajl. Janov, gub. Siedlec. R.
Teodoroviĉ, L. M. Litov. duhovn. seminaria, Vilno. R.
Teplicki, Sh. Golovanievsk, gub. Podolsk. R.
Terentjev, V. M. S. Peterburg, Puŝkinskaja N. 10, kv. 88. R.
Terlecki, Konst. Vas. Kiev, 1-aja Gimnazia. R.
Tiszer, Wanda. Warszawa, Marszałkowska N. 104. R.
Titoff, Serg. Ivanov.) S. Peterburg, Znamenskaja, N. 9. kv. 10. R.
Titoff, Vlad. Ivanov.)
Tojster, B. S. Rogaĉev, gub. Volynsk. R.
Tonkonogi, M. Gajsin, gub. Podolsk. R.
Torgus, Aron. Rossieni. R.
Treskov, Nik. Pav. Warszawa, Bonifraterska d. 17, kv. 10. R.
Trompeter, W. H. Konz. Markscheider in Schalke, Westfalen. G.
Truchlińska, Antonina.) Uniejów. R.
Truchlińska, Stanisława.)
Truchliński, Julian. Czepów, tra la stacio Uniejów. R.
Trufanov, I. K. Harkov, apteka Sierednickago, Niemieckaja ul. R.
Tryniszewski, Wincenty. Warszawa, Szpitalna N. 5., R.
Turman, Vladimir. Sielo Kamień, Novgor.-Siev. uj., Cernig. g. R.
Udalcov, Al. Dmitr. Moskva, 1-a Mieŝĉansk. ul., Krasnosiel. pereulok, sobstv. dom., R.
Ufnarovskaja, Olga Ed. Harkov, Kloĉkovsk. ul. N. 74. R.
Ugrumov, V. Brest-Litovsk, krepost. R.
Uŝakov, V. A., junker 3-ej roty 1-o vojennago Pavl. uĉil. S. Peterburg. R.
Utjamyszew, Achmet. Aulie-Ata, Syr-Darjinsk. obl. R.
Uzupis, I. Poniemon-Pożajście, gub. Suwałki. R.

Vaganov, N. Tver, Siemienovskaja ul., dom Vaganova. R.
de Wahl, E. S. Peterburg, Spasskaja 16, kv. 44. R.
Wajzer, Josif. Kupel. R.
Warchiwker, N. M. Volojin, gub. Vilno. R.
Vasiljev Vas. Andr. St. Bielaja, Varŝavsk. Peterb. ĵel. dor., sielo Lugovoje. R.
Vedenjapin, N. S. Peterburg, Anglijski prospekt N. 60, kv. 17. R.
Vederhorn, Oskar J., subleŭtenanto de artilerio. Ivangorod, gub. Lublin. R.
Weichelt, N. F. S. Peterburg, Litejnaja d. N. 55, kv. 2. R.
Weidenfeld, Balbina.) Warszawa, ul. Twarda N. 14. R.
Weidenfeld, Szymon.)
Weiland, M. Lodz, N. 768. R.
Veinberg, Boris. S. Peterburg, Ligovka 65/2. R.
Veinblat, G. Faleŝti. R.
Weinstein, J. Semjatiĉe, gub. Grodno. R.
Veisblit, Rebeka. Faleŝti, gub. Bessaraba. R.
Weiser, J. Briĉani, gub. Bessaraba. R.
Weishof, Markus. Ozorków. R.
Veitzhendler, M. Verbovetz, gub. Podolsk. R.
Vendorf, Oskar. Minsk. R.
Wereszczyńska, Augusta. Kijev, Tarasovskaja 36. R.
Werr, Adele. Rovnoje, gub. Samara. R.
Vestberg, Ivan Fedoroviĉ, instruisto de gimnazio. Belaja Cerkov. R.
Vigderovitz, Anna. Lunna, gub. Grodno. R.
Vinkler, Serg. Vas., junker 1-o vojen. Pavl. uĉil. S. Peterburg. R.
Vinokur, B. Stac. Popielnia, m. Ĥodorkov, g. Kiev. R.
Winter, Adolf, u M. Silbersteina. Łódź. R.
Visman, I. Iv., instruisto. Holmhof, tra la stacio Ŝlok, Livland. R.
Wiśniewska, Maryja. Iwonicz, Galicyja. A. H.
Vitkovski, Viktor Kaz. Jitomir, Karetni pereulok, gub. Volyn, dom Kuzmienko. R.
Wittenstein, S. Poniemuń, gub. Suvalk. R.
Vlasova, Olga. Vilno, Zavalnaja ul., dom Ŝapiro. R.
Voden, Aleksiej. Izium, gub. Ĥarkov. R.
Vogan, Sophie. Rovnoje, gub. Samara. R.

Vogman, A. Z. Narovlja, gub. Minsk. R.
Wojciechovski, Stanisław. S. Vignanka, m. Ljubar, g. Volynsk. R.
Volfoviĉ, M. Moskva, Soljanka, dom gr. Lanskago. R.
Volfovski, G. L. Konotop, gub. Ĉernihov. R.
de Voljensky, Cathérine. S. Peterburg, Voznesenskij prosp. N. 15, kv. 37. R.
Volman, I. Bairamĉa, gub. Bessaraba. R.
Volosov, M. B. Lepel, gub. Vitebsk. R.
Volper, L. Plungjan, gub. Kovno. R.
Wołkowa, Krystyna. Kijev, Tarasovskaja ul. N. 36. R.
Wroczyński, Gustaw. Nowograd-Wołynsk. R.
Wydźga, Jan Stefan. Wojsławice, przez Chełm, w Tuczempach, gub. Lublin. R.
Wysocki, Kazimierz. Novebrudno, apud Varsovio. R.
Wyszomirski, Edmund, stud. gornago Instituta. S. Peterburg, Vasiljevskij ostrov 20 linia, dom 117. R.
Zaĥar, Sh. Rossieni, gub. Kovno. R.
Zajdenberg, Anna.)
Zajdenberg, Lidia.) Odessa, Jevrejsk. ul. d. N. 21, kv. 6. R.
Zakrzewska, Jadwiga. Kraków, ul. Zwierzyniecka N. 10. A. H.
Zakŝevski, Edv. Rob. Ŝuja, gub. Vladimir, apteka Hilferdinga. R.
Zankeviĉ, Vladim. Vilno, Litov. Duĥov. Seminaria. R.
Zapler, Ch. Novoselitz, gub. Bessaraba. R.
Zborovski, I. Golovanievsk, gub. Podolsk. R.
Zdun, I. Skawe, poczta Rabka, Galicyja. A. H.
von Zeddelmann, Rudolf, direktoro de privata progimnazio. Walk, gub. Lifland. R.
Zeidler, Heinrich. Schloss Kalthof, bei Marienburg in Westpreussen. G.
Zenker, C., instruisto. Schwabach en Bavarujo. G.
Zilinskas, J. Pozaiście, gub. Suvalk. R.
Ziółkowski, J. Inowrocław. G.
Zittau, Gustaw, stud. med. Dorpat. Fischerstr. N. 4. R.
Ziv, L. Rossieni u W. Rajvida, gub. Kovno. R.
Zloĉevskaja, Maria. Odessa, studentu Zloĉevskomu dla peredaĉi. R.
Zloĉevski, Al., studento.)
Zloĉevski, Dim. studento.) Odessa, w Universitet. R.
Zöbelein. München, Rottmaus 18/II. G.

Zosimovič, Anatolij Vasil. Harkov, Sadovaja N. 1, kv. 6. R.
Zozulinski, Viktor Bol. Bielaja Cerkov, g. Kiev, s. Severinovka. R.
Zubov, R. Bobrujsk. R.
Zubricki, Ivan Fedorov. Novgorod-Sieviersk, gub. Černig., w gimnaziu. R.

Novaj Esperantistoj.

Adresaro de la personoj, kiuj ellernis la lingvon Esperanto. (Serio II.)

1001.*) Abaza, P., studento de l'Akademio. Kiev. Rusujo.
1002. Afonasjev, P. Fabrika Voznesenskoj Manufakturi. Ivanovo-Voznesensk gub. Vladimir. Rusujo.
1003. Agajev, M. K., leŭtenanto de de la 162 infanteria Ahaltziĥa regimento. Mohilev (gub.). Rusujo.
1004. Ageev, K. M., studento de l'Akademio. Kiev. Rusujo.
1005. Andrejevski, K. A. Duĥovnaja Seminaria. Minsk. Rusujo.
1006. Andrievski, A. E., studento de l'Akademio. Kiev. Rusujo.
1007. Anszer, M., ĉe l'advokato W. Anszer. Radom. Rusujo.
1008. Antonsson, H. F. Skee-Stromstad. Svedujo.
1009. Appelberg, O. E. Zolotie Promisli Bazilevskago. Kargino, gub. Jenisejsk. [Rusujo.
1010. Apte, M., Irinenskaja ul., No. 4, kv. 1. Kiev. Rusujo.
1011. Ariker, M. V. m. Kolki, gub. Volyn, ujezd Lutzk. Rusujo.
1012. Arsenjev, J., studento de l'Akademio. Kiev. Rusujo.
1013. Mc. Arthur, J. F. B. A. Oxford. Clarendon Road. Eccles. Manchester. [Anglujo.
1014. Atopov, L. F., instruisto. Volsk, gub. Saratov. Rusujo.
1015. Auerbach, S. L., Lenczyca, gub. Kalisz. Rusujo.
1016. Avsenev, A. Duĥovnaja Seminaria. Voroneĵ. Rusujo.
1017. Azdejkoviĉ, Svjatoslav. Brus. Serbujo.
1018. Azémar, Louis. Rue Romiguières 13. Toulouse. H-te Garonne. Francujo.
1019. Bakov, T. J. Ulica Katoliĉeska No. 45. Plovdiv. Bulgarujo.
1020. Baĵenov, V., studento de l'Universitato. Kiev. Rusujo.
1021. Balsamaĝi, Petar G. str. Dilenĝiler Nr. 34. Sofia. Bulgarujo.
1022. Bankovski, B. Engelgardovskaja ul., dom. Ŝĉipili. Smolensk. Rusujo.
1023. Baranowicz, Marja. Imienie Dorhowo, m. Horodyszcz, gub. Minsk. [Rusujo.
1024. Bardakov, N. J., gimnaziulo. Ĉernigov. Rusujo.
1025. Basakov, V. Kontora Gosudarstv. Banka. Rostov na Donu, Rusujo.
1026. Barn, A. M., st. Kriĵopol, jugo-zapadnoj, ĵeleznoj dorogi. Rusujo.
1027. Barnatnij, J., studento de l'Akademio. Kiev. Rusujo.
1028. de Beaufront, L., ĉe la grafo de Maigret. Epernay, Marne. Francujo.
1029. Bechler, H. Lenczyca, gub. Kalisz. Rusujo.
1030. Behrend, Otto. Vilenskaja ulica, dom Kessnera. Ŝavli. Rusujo.
1031. von Behse, B. F. Maksimilianovski pereulok. No. 4, kv. 1. S. Peterburgo. Rusujo.
1032. von Behse, Leonid, Gutsbesitzer. Jamnoe, bei Zoloĉev, gub. Harkov. [Rusujo.
1033. Bejul, Aleksandr. | Bolgrad, gub. Besaraba. Rusujo.
1034. Bejul, Pavel. | Bolgrad, gub. Besaraba. Rusujo.
1035. Bejul, Leonid. | Bolgrad, gub. Besaraba. Rusujo.
1036. Berdiĉevski, M., p. adr. D. Davner. s. Manjkovka, tra Berŝadj, gub. Podolska. Rusujo.
1037. Berg, Evgeni, | Malo-Sumskaja ulica, dom Luteranskoj cerkvi. Harkov Rusujo.
1038. Berg, Maria. | Malo-Sumskaja ulica, dom Luteranskoj cerkvi. Harkov Rusujo.
1039. Berg, Vladimir. | Malo-Sumskaja ulica, dom Luteranskoj cerkvi. Harkov Rusujo.
1040. Bergemann, M. Karavannaja, ugol Italianskoj, d. No. 3, kv. 7. S. Peterburgo. Rusujo.
1041. Bermann, M. Ĉerno-Ostrov, gub. Podolsk. Rusujo.
1042. Bernadskij, Apolinarij. Duĥovnaja Seminaria. Minsk. Rusujo.
1043. Besjedin, V. M. St. Otradnaja, Kubanskoj obl. Rusujo.
1044. Bikov, V. D. Bikovo, gub. Astraĥan. Rusujo.
1045. Bilinski, Ivan. Duĥovnaja Seminaria. Minsk. Rusujo.
1046. Blomgren, L., studento. Flistad-Tidan. Svedujo.
1047. Bogdan, N. J. Podol, Spasskaja ulica, dom Loŝkareva No. 23. Kiev. Rusujo.
1048. Bogdanov, Feodor, gimnaziulo. Ĉernigov. Rusujo.
1049. Bogdanov, M. S. Sofia. Bulgarujo.
1050. Boguŝko, A. J. Taurogen, gub. Kovno. Rusujo.
1051. Bojoviĉ, Milan, studento de la Seminario. Kiev. Rusujo.
1052. Bonnafous, Charles. Rue Romiguières No. 13. Toulouse, H-te Garonne. Francujo.
1053. Bontea, K., studento de l'Akademio. Kiev. Rusujo.

* XX-ojn 1 ĝis 1000 rigardu en la „Adresaro, serio Ia" (verko No. 31).

1054. Borisov, A. A. Peterburgskaja Storona, Zvierinskaja ulica, d. No. 46, kv. 31. S. Peterburgo. Rusujo.
1055. Borisov, Sergej. Fabrika P. T. Derbeneva. Ivanovo-Voznesensk. gub, Vladimir. Rusujo.
1056. Borkovski, Benedikto. Elisavetpol. Rusujo.
1057. Borovitinov. Miĥail Miĥailoviĉ. s. Gavrilovskoje, tra Karaĉev. gub. Orel. Rusujo.
1058. Borovko, N. ugol Kanatnoj i Greĉeskoj, dom kn. Urusova, kv. 19. Odessa. Rusujo.
1059. Brandt, A. Ugol Kamiŝinskoj i Ciganskoj, dom Simaginoj No. 106. Saratov.
1060. Braude. Jonas. Dinaburg. Rusujo. [Rusujo.
1061. Brege, Ivan, Duĥovnaja Seminaria. Riga. Rusujo.
1062. von Brzezinski, Paul, stud. jur. Kollegia Imperatora Aleksandra II. S. Peterburg. Rusujo.
1063. Brzozowski, Viktor, inĝeniero. Omsk. Rusujo.
1064. Bulatov, Ivan, pastro. Sistov. Bulgarujo.
1065. Bulhakov, M. J., studento de l'Akademio. Kiev. Rusujo.
1066. Bull, A. V. Gorodskoj Bank. Rostov na Donu. Rusujo.
1067. Butomo, G. Dnieprovski Prospekt, Butomov Pereulok, sobstv. dom, No. 4. Mogilev (gub.). Rusujo.
1068. Butwilowicz, Jan. ul. S-to. Krzyzka No. 27, m. 11. Warszawa. Rusujo.
1069. Ĉajkovski, J. St. Sinelnikovo, Lozovo-Sevastop. ĵel dorogi, Rusujo.
1070. Ĉaŝkov, N. M. ulica Bolŝaja Kazaĉia. Tiumen. Rusujo
1071. Ĉerepanova, Helena. Kjaĥta, Zabajkalskoj obl. Rusujo.
1072. Chrzanowska, Maria. Bielostok. Rusujo.
1073. Cusak, Maggie. 96 Dearnborn Ave. Chicago, U. S. Ameriko.
1074. Cvietkov, V. P. St. Krimskaja, Kubanskoj obl. Rusujo.
1075. Cvirko, Aleksandra. } Sudebnaja Palata. Saratov. Rusujo.
1076. Cvirko, Henrik. }
1077. Daĉeff, Teodor. Torgovsko Uĉiliŝte. Sistov. Bulgarujo.
1078. Dahlgren, G. Lidköping. Svedujo.
1079. Dankiewicz, Aleksej. Duhovnaja Seminaria. Minsk. Rusujo.
1080. Daszewski, A. Nowogrodzka No. 37, m. 10. Warszawa. Rusujo.
1081. Daubriac, M. Rieumes, H-te Garonne. Francujo.
1082. Delvig, B. N., barono, sudebni sledovatel. Rovnoje, gub. Samara. Rusujo.
1083. Deu, Prosper. Rue Romiguières 13. Toulouse, H-te Garonne. Francujo.
1084. Dihrik, F. Expedejo de la gazeto »Balt. Wehstnesis«. Riga. Rusujo.
1085. Dmitriev, V. N. Ulica Moskovskaja, dom Anosova. Saratov. Rusujo.
1086. Doetsch, R. stud. litt. St. Tönis, Kr. Kempen, Rheinprovinz. Germanujo.
1087. Dombrovski, V. V., subleŭtenanto de la 134 Feodosia Regimento. Jekateri-
1088. Donĉov, Lambri, student v. Viŝeto Uĉiliŝte. Sofia. Bulgarujo. [noslav. Rusujo.
1089. Drake, Leo M. 91 Flournoy S. Chicago. U. S. Ameriko.
1090. Dreher, Jozef. Kwaskow, tra Blaszki, gub. Kalisz. Rusujo.
1091. Drewes, Hugo. Haspe, Westfalen. Germanujo.
1092. Drobinski, M. O. } Poĉtovaja ulica, dom Paraskeva, kv. 2. Odessa. Rusujo.
1093. Drobinski, P. O. }
1094. Drobinski, R. O. }
1095. Dudarev, P. J., studento de l' Akademio. Kiev. Rusujo.
1096. Duĥovnik, A. Dinaburg. Rusujo.
1097. Dutka, Gustav, studento. Ĉaslav. Bohemujo.
1098. Duttweiler, Jean. Laiterie à vapeur. La Sarraz. Svisujo.
1099. Dzwonkowski, K. Upravlenie Pskovo-Riĵskoj ĵel. dorogi. Pskov. Rusujo.
1100. Eisenberg, D. Ul slepa, No. 8, m. 1. Warszawa. Rusujo.
1101. Erman A. Soroki, gub. Besaraba. Rusujo.
1102. Ermold, Herman, ĥemiisto. Fraunhoferstrasse 31 I. München. Bavarujo.
1103. Evstifejev, N. P. Minusinsk, gub. Enisejsk. Rusujo.
1104. Fastikovski, K., posad Ŝabi, tra Akkerman, gub. Besaraba. Rusujo.
1105. Fedorov, S., telegrafisto. Tjumen. Rusujo.
1106. Fedotov, L. Duĥovnoje uĉiliŝĉe. Zadonsk, gub. Voroneĵ. Rusujo.
1107. Feigin, N. Podol, Jaroslavskaja ulica, d. No. 16. Kiev. Rusujo.
1108. Feinstein, H. Horoŝok, gub. Ĵitomir. Rusujo. [galujo.
1109. Ferreira, Jayme Heinlein. Rua dos Remedios, No. 194. 3º. Lisboa. Portu-

1110. Filadelfin, N. J. Duhovnaja Seminaria. Minsk. Rusujo.
1111. Filippov, A. G., dentkuracisto. Saratov. Rusujo.
1112. Finkelstein, S. Ungeni, gub. Besaraba. Rusujo.
1113. Fiszer, Jozef. Storg. 7. Upsala. Svedujo.
1114. Flensburg, Ernst, notario de Turbo. Malmö. Svedujo.
1115. Fortinski, P., studento de l'Akademio. Kiev. Rusujo.
1116. Fridman, A. Radomsk, gub. Petrokov. Rusujo.
1117. Fridman, S. Kuznečnaja ulica, No. 13, dom Tabenskoj. Kiev. Rusujo.
1118. Froben, Antonie. Sternstrasse No. 11. Dorpat. Rusujo.
1119. Frucht, Ch.
1120. Frucht, G. } Kagul, gub. Bessaraba. Rusujo.
1121. Fuchs, A. Miedzyrzec, gub. Siedlec. Rusujo.
1122. Gagel, Joseph. Nürnberg. Bavarujo.
1123. Galdin, V. P. Kasoturskaja ulica. Zlatoust, gub. Ufa. Rusujo.
1124. Ganouna, J. M. C. Poste Française. Tunis. Afriko.
1125. Ganzweich, L.
1126. Ganzweich, Sz. } Zawiercie, gub. Petrokov. Rusujo.
1127. Gartlap, Robert. Gosudarstv. Bank. Saratov. Rusujo.
1128. von Gedda, Alma, Tiskeboda, Vingaker. Fröken. Svedujo.
1129. Gegelia, A. St. Sinelnikovo, Lozovo-Sevastop., ĵel. dorogi. Rusujo.
1130. Gekov, A. A. Znamenskaja ulica, dom A. Petrova. Obojan, gub. Kursk. Rusujo.
1131. Ĝelepov, Andrea M. Str. Tahtakala No. 1202. Plovdiv. Bulgarujo.
1132. Gelrot, Emma. Balta, gub. Podolsk. Rusujo.
1133. Gentcheff, Vladimir, studento. Sofia. Bulgarujo.
1134. Gerĉuk, V. Mozir, gub. Minsk. Rusujo.
1135. Glinin, N. K. Zlatoust, gub. Ufa. Rusujo.
1136. Glücksberg, Simon. Miedzyrzec, gub. Siedlec. Rusujo.
1137. Gorodinov, P. V. Starobazarnaja ulica. Zlatoust, gub. Ufa. Rusujo.
1138. Goŝkin, M. A. s. Borin, st. Dĵankoj, Lozovo-Sevastop. ĵel. dorogi. Rusujo.
1139. Grabowski, Andrzej. Chelmno, tra la stacio Dombie, gub. Kalisz. Rusujo.
1140. Greĉiŝkin, G. M. St. Ladoĵskaja, Kubanskoj obl. Rusujo.
1141. Greĉka, I. G. Marjinskaja ulica, Drozdovski pereulok, d. No. 11. Harkov. Rusujo.
1142. Gregorowicz, L., maszynista kolei Nadwiślanskiej. Praga. Warszawa. Rusujo.
1143. Grimm, Eugenie. Semionovski Polk, Serpuĥovskaja ulica, d. No. 16, kv. 4. St. Peterburg. Rusujo.
1144. Griniewicz, V. G., Tovariŝĉ Prokurora. Stavropol-Samarski. Rusujo.
1145. Grohn, J., privata instruisto. Twarda 24. Warszawa. Rusujo.
1146. Grum-Grĵimajlo, Maria. Krjepost. Dinaburg. Rusujo.
1147. Grünfeld, A. M. Nikolajevskaja ulica, No. 116. Kiŝinev. Rusujo.
1148. Gruŝecki, N. V. Meĵevoje Prisutstvie Sudebnoj Palati. Tiflis. Rusujo.
1149. Grzybowski, E. Hutorok, ĉe Armavir, Kubanskoj obl. Rusujo.
1150. Guminski, doktoro. Rovnoje, gub. Samara. Rusujo.
1151. Gusakov, J. I. s. Krasni-Jar, gub. Samara. Rusujo.
1152. Gustafsson, F. W. Helsingfors. Finlando.
1153. Ĥabareva, Vjera, na melnitze. Boguĉar, gub. Voroneĵ. Rusujo.
1154. Haldin, Albert, Sturegatan 58. Stockholm. Svedujo.
1155. Hall, Edward, kontorestro. Joensüü. Finlando.
1156. Hall, W. R. Vasa-Nikolaistad. Finlando.
1157. Harlamov, I. A. Redakcio de la gazeto »Novosti«. S. Peterburgo. Rusujo.
1158. Havelka, Franz, Jerusalem, Post Milin. Bohemujo.
1159. Heidemann, Aleksandr. Poĵarnoje depo. Ŝavli, gub. Kovno. Rusujo.
1160. Hewson, W. R. Manchester. Anglujo.
1161. Ĥmelnikov, P. Protasov Jar, suharnij zavod. Kiev. Rusujo.
1162. Holdjakov, A. A., ugol Ciganskoj ul. i Smurskago pereulka dom Goroĥovoj. [Saratov. Rusujo.
1163. Holmén, Carl. Od. Svedujo.
1164. de Hoppe, A. A., superinstruisto. Gorodskoje Realnoje Uĉiliŝĉe. Libava. Rusujo.
1165. Ĥramov, G. M. s. Zubrilovka, st. Sosnovka, gub. Saratov. Rusujo.
1166. Ĥruby, Rudolf. p. adr. Lehrer Willmann. Zülz. Ober-Schlesien. Germanujo.
1167. Huber, Karl. Plobenhofstrasse 6. Nürnberg. Bavarujo.
1168. Hurst, I. H. 69 Derby St. Hulme. Manchester. Anglujo.
1169. Ilgovski, B. Birŝtan, gub. Vilno. Rusujo.

1170. Iŝĉenko, V. F. Aleksandria, gub. Herson. Rusujo.
1171. Ivanĉa, N. I., studento de l' Akademio. Kiev. Rusujo.
1172. Ivanov, J. Silistria. Bulgarujo.
1173. Ivanov, V. Morskoje Tehniĉeskoje Ĉiliŝĉe. Kronstadt. Rusujo.
1174. Iznoskov, I., direktoro de la reala gimnazio. Kazan. Rusujo.
1175. Izrilant, M. P. Roĵdestvenskaja ulica, dom Sirotinskoj. Nikolajev. Rusujo.
1176. Jacentowski, V. Podol, Aleksandrovskaja ulica, dom Nekrasova, No. 101. Kiev. Rusujo.
1177. Jachimowicz, R. Murom, gub. Vladimir. Rusujo.
1178. Jackeviĉ, V. N. Taurogen, gub. Kovno. Rusujo.
1179. Jagodinski, F. E., doctoro. Teatralnaja ulica, Medicinski Departament. S. Peterburg. Rusujo.
1180. Jakimoviĉ, S. I. Osoboje Meĵevoje Prisutstvie Sudebnoj Palati. Tiflis. Rusujo.
1181. Jakobson, L., u. p. S. Srebrnego. ul. Chmielna 49. Warszawa. Rusujo.
1182. Jakobson, M. S. Vladimirskaja ulica, dom Ŝĉeglova. Dinaburg. Rusujo.
1183. Jakovlev, D. S., naĉalnik poĉti. Rovnoje, gub. Samara. Rusujo.
1184. Jakovlev, S. I. st. Sinelnikovo, Lozovo-Sevastop. ĵel. dorogi. Rusujo.
1185. Jakubowski, J. dom Markeviĉa. Ĉernigov. Rusujo.
1186. Jankovski, J. G. Duĥovnaja Seminaria. Minsk. Rusujo.
1187. Janson, A. Duĥovnaja Seminaria. Riga. Rusujo.
1188. Jastrzebski, M., farmaceuta. Jasna 13. Warszawa. Rusujo.
1189. Javorski, Franc. ul. Vsevolodzkaja, dom. Sviridenko. Ĉernigov. Rusujo.
1190. Jegorov, I. F. Melekes, gub. Samara. Rusujo.
1191. Ĵelazovski, M. Fabrika. D. T. Burilina. Ivanovo-Voznesensk, gub, Vladimir. Rusujo.
1192. Jezerski, M. Wolkowysk, gub. Gzodno. Rusujo.
1193. Ĵide, G., bliz poĵarnago depo. Ŝavli, gub. Kovno. Rusujo.
1194. Johansson, A. G., studento. Venersborg. Svedujo.
1195. Johansson, Karl. Langared, Elmestad. Svedujo.
1196. Juraŝkeviĉ, I. P. Duĥovnaja Seminaria. Minsk. Rusujo.
1197. Jurjev, N. P., doktoro. Teatralnaja ulica, Medicinski Departament. S. Peterburg. Rusujo.
1198. Juzefoviĉ, I., studento de l' Akademio. Kiev. Rusujo.
1199. Kableŝkov, Stojan Z., instruisto. Kopristiza. Bulgarujo.
1200. Kahn, Ludwig. Frühlingsstrasse 14a/I. München. Bavarujo.
1201. Kallberg, Fritz. Oxabäck, Torestorp. Svedujo.
1202. Kapkin, A. M. Dvorjanskaja ulica, dom Velikanovoj. Saratov. Rusujo.
1203. Kaplan, B. ĉe s-ro Steinberg. Dinaburg. Rusujo.
1204. Karovina, Maria. Fontanka No. 129, kv. 37. S. Peterburg. Rusujo.
1205. Karlsson, H. V. Balinge, Alingsas. Svedujo.
1206. Kattnigg, Johann. Kirchengasse No. 3, II. Stock. Steyr. Aŭstrujo.
1207. Kaurceff, K., studento de l' Universitato. Tomsk. Rusujo.
1208. Kazanskij, P., studento de l' Akademio. Kiev. Rusujo.
1209. Kearns, Alice. 86 Damen S. Chicago. U. S. Ameriko.
1210. Kelenĝeridze, M., studento de l' Akademio. Kiev. Rusujo.
1211. Kerkhoven, R. Lochem. Holandujo.
1212. Kiewski, H. Mokotowska Nr. 16. Warszawa. Rusujo.
1213. Kirjanov, N. F., instruisto de la reala gimnazio. Samara. Rusujo.
1214. Kiŝ, L. S. Malo-Sumskaja ulica u gosp. Metzner. Harkov. Rusujo.
1215. Klimowicz, K.
1216. Klimowicz, S. } ul. Danilowiczewska No. 7, m. 4. Warszawa. Rusujo.
1217. Klinkowstein, M., pom. adwok. przys. ulica Zabia No. 6. Warszawa. Rusujo.
1218. Knjaĵev, A., studento de l' Akademio. Kiev. Rusujo.
1219. Koblentz, M. Ĥ. Dinaburg. Rusujo.
1220. Komarov, P. A. Kokandskij Perenlok. Taŝkent. Rusujo.
1221. Kondratjev, P. V. Meĵevoje Prisutstvie Sudebnoj Palati. Tiflis. Rusujo.
1222. Konold, H., stud. phil. Hessstrasse 39a III r. München. Bavarujo.
1223. Konstadt, L. Blaszki. gub. Kalisz. Rusujo.
1224. Kopelman, A. Ĥ., posad Firlej, tra Lubartow, gub. Lublin. Rusujo.
1225. Korĉuganov, F. I. Boŝaja Nagornaja ulica, dom Glinina. Zlatoust, gub. Ufa. Rusujo.
1226. Korotkov, L. M. Zabalkanskij Prospekt, d. No. 61, kv. 60. S. Peterburg. Rusujo.
1227. Korsun, I. I., studento. 3-a Mjeŝĉanskaja. dom Vetlitzkoj. Moskva. Rusujo.
1228. Kostelovski, M., naĉalnik depo ĵel. dorogi. Tjumen. Rusujo.

1229. Koszerek, M. A. Blaszki, gub. Kalisz. Rusujo.
1230. Kotovŝĉikov, I. I. Promisli Bazilevskago. St. Kargino, gub. Enisejsk. [Rusujo.
1231. Kovaĉeviĉ, Dobrosav. p. adr. Vasa-Ĝenic. Ŝabac. Serbujo.
1232. Kovalev, F. D. Zlatoust, gub. Ufa. Rusujo.
1233. Kramer, A., stud. med. Gorohovaja ulica No. 1. Dorpat. Rusujo.
1234. Krasilnikov, N., telegrafisto. Tjumen. Rusujo.
1235. Krasnoloĵskij, M. Duhovnaja Seminaria. Voroneĵ. Rusujo.
1236. Krasulin, P. V. Gosudarstv. Bank. Saratov. Rusujo.
1237. Kravtzov, A. V. St. Kubanskaja, Vladikavkazskoj ĵel. dorogi. Rusujo.
1238. Kravtzov, V. L., stab-rotestro. Boguĉar, gub. Voroneĵ. Rusujo.
1239. Kriechbaum, Friedrich, stud. teĥnol. Herzog Wilhelmstrasse 24/I. München. [Bavarujo.
1240. Krilov, B., studento de la Seminario. Kiev. Rusujo.
1241. Krisenko, N. L. Zmievskaja ulica, 3 Bezimenni Pereulok No. 9. Ĥarkov. Rusujo.
1242. Krjukov, V. I. Teĥniĉeskoje biuro Sl. T. St. Aleksandrovsk. Lozovo-Sevastop. ĵel. dorogi. Rusujo.
1243. Kromski, N. V. Varvarinskaja ulica, dom Kursakovoj. Novgorod. Rusujo.
1244. Krotkov, S. P. Bursakovskaja ulica, dom Stankevskago. Jekaterinodar. Rusujo.
1245. Kruhms, A. R., ekspedejo de »Balt. Wehstnesis«. Riga. Rusujo.
1246. Kudrinovski, M. J. Obuĥovskaja bolnitza, kv. No. 19. S. Peterburg. Rusujo.
1247. Kurbatov, N. A. dom Ĥaritanskago. Jekaterinodar. Rusujo.
1248. Kusterski, J. P., staba kapitano en la 22a rezerva bataliono. Mohilev. (gub.) [Rusujo.
1249. Kuŝnerev, B. M. St. Sinelnikovo, Lozovo-Sevastop. ĵel. dorogi. Rusujo.
1250. Kuzminih, I. E. Kosaturskaja ulica. Zlatoust, gub. Ufa. Rusujo.
1251. Lacoste, Antonin. } Rue Romiguières 13. Toulouse, H-te Garonne. Francujo.
1252. Lagarrigue, G. }
1253. Lampe, M. Landwirth. } Gr. Eckau, pr. Bauske. Kurland. Rusujo.
1254. Landmesser, I. }
1255. Langlet, A. Phil. cand. } Sysslomansgatan 3. Upsala. Svedujo.
1256. Langlet, W. Phil. stud. }
1257. Langlet, Filip, inĝeniero. Geta-Aby. Svedujo.
1258. Lappa, V. N., naĉalnik stancii. St. Sinelnikovo. Lozovo-Sevastop. ĵel. dorogi. [Rusujo.
1259. Lappas, Martinsch. ekspedejo de la gazeto »Balt. Wehstnesis«. Riga. Rusujo.
1260. Lanzes, I. Noé, Canton de Carbonne, H-te. Garonne. Francujo.
1261. Leepkolns, Jahnis. Kokenhusen, tra Riga. Rusujo.
1262. Lepschewitz, Friedrich, artisto de kantado. Pauluci-Str. No. 9. Riga. [Rusujo.
1263. Levicki, A. I. Duhovnaja Seminaria. Minsk. Rusujo.
1264. Levik, J. Bjelaja Cerkov, gub. Kiev. Rusujo.
1265. Lewanowski, N. pom. adwok. przys. Leszno No. 7. Warszawa. Rusujo.
1266. Lidsell, J. Eling, Vedum. Svedujo.
1267. Liedbeck, G. Tinspong. Svedujo.
1268. Liljedahl, Johnsson. Sturegatan 58 (B). Stockholm. Svedujo.
1269. Lisenko, I. N. Skripnitzkaja ulica, No. 11. Ĥarkov. Rusujo.
1270. Lisunov, N. A. Jekaterinoslavskaja ulica, gostinnica »Orel«, dom Petrova. Ĥarkov. Rusujo.

Anoncoj.

Sinjorojn Esperantistojn en ĉiuj landoj de la mondo mi humile petas havi la bonecon komuniki al mi adresojn de **sukeraĵistoj, apotekistoj** kaj **drogistoj** de iliaj urboj. Preta al reservoj

Ĉ. Zásmuckij, fabrikanto en Moskvo (Rusujo),
strato 1a Mjeŝtŝanskaja, domo de Kozlov.

Für die Redaktion verantwortlich: Chr. Schmidt, Nürnberg.
Druck von W. Tümmel's Buch- und Kunstdruckerei in Nürnberg.

Solvo de la enigmo en N-o. 2:

s a **k** o	s **a** k o	s a **k** o
m a n **o**	**m** a n o	m a n **o**
m e **l** o	m **e** l o	**m** e l o
p **u** r a	p u **r** a	**p** u r a
a **m** i	a m **i**	**a** m i
b a s k o	b a s **k** o	b a **s** k o
o r o	**o** r o	**o** r o.

Problemo de ŝako N-ro. 3

de Francisko Healey.

Nigro

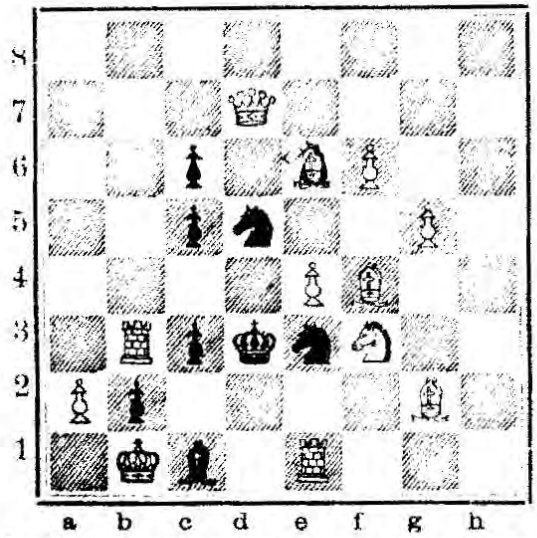

Blanko komencas kaj donas maton per la dua iro.

Solvo

de la problemo de ŝako No. 1:

	I.	II.
Nigro:		K. d5—e6
Blanko:	1. T. h8—h6	2. K. g6—e4 ‡

aŭ:	II.	II.
N.:	Ĉ. g7—e6	K. d5—f3/g2
Bl:	1.... 2. K. g6—e8 ‡	2. D. f1—f3 ‡

aŭ aliaj facilaj variacioj.

Rimarko. Klarigo de la literoj, kiujn ni uzos en ŝako: Ĉ = ĉevalo; D = damo; K = kuriero; R = reĝo; S = soldato; T = turo.

Novaj Esperantistoj.

Adresaro de la personoj, kiuj ellernis la lingvon Esperanto. (Serio II.)

1271. Littmann, J. C. Twarda Nr. 10, m. 13. Warszawa. Rusujo.
1272. Livŝitz, S. ĉe Fajvuŝen. Riĵskaja ulica, dom Bandmana. Dinaburg. Rusujo.
1273. Ljaĥnitzki, P. dom Ŝevĉenka. Ĉernigov. Rusujo.
1274. Ljungberg, Ernst, studento. Upsala. Svedujo.
1275. Lotocki, V., studento de l' Akademio. Kiev. Rusujo.
1276. Lorenc, Fr. Vl. Rezl. 265, dvere 20. Praha-Smichov. Bohemujo.
1277. Lubimov, P. V. Upravlenie Tambovo-Sarat. ĵel. dorogi. Saratov. Rusujo.
1278. Lugovski, A. Duĥovnaja Seminaria. Riga. Rusujo.
1279. Lundholm, K. H. Joensüü. Finlando.
1280. Lundström, S. A., stud. theol. Upsala. Svedujo.
1281. Maĉinskaja, Jelisaveta. s. Bolokaŝino, gub. Penza. Rusujo.
1282. Malinin, N. N. s. Bikovo, gub. Astraĥan. Rusujo.
1283. Malinovski, I. J., doktoro. Uzmorje, gub. Samara. Rusujo
1284. Malkov, S. kontora pravlenia V. F. Demidova. Vjazniki, gub. Vladimir. Rusujo.
1285. Mamulov, A. I. Meĵevoje prisuts tvie Sudebnoj Palati. Tiflis. Rusujo. [Rusujo.
1286. Mandelbrot, A. M. m. Kupiŝki, st. Slavjaniŝki. Libavo-Rom. ĵel. dorogi.
1287. Margulies, L. } Zawiercie, gub. Petrokov. Rusujo. [Rusujo.
1288. Margulies, S. }
1289. Marianoviĉ, Ĉ. Paraĉin. Serbujo.
1290. Markov-Ĉerniĥ. Obojan, gub. Kursk. Rusujo.
1291. Marnuŝeviĉ, L. ĉe s-ro Steinberg. Dinaburg. Rusujo.
1292. Martyniuk, Maria. Terespol, gub. Siedlec. Rusujo.
1293. Mathieu, Joseph. Rue Romiguières 13. Toulouse. H-te Garonne. [Francujo.
1294. Matvejev, K. Ĥ. Duĥovnaja Seminaria. Riga. Rusujo.
1295. Matvejev, S. K. Obojan, gub. Kursk. Rusujo.
1296. Mazaraki, Sofia. Upravlenie ĵeleznoj dorogi. Saratov. Rusujo.
1297. Medovoj, M. u. M. Fefergalca. Novaja Uŝica, gub. Podolsk. Rusujo.
1298. Meier, L. E., k. Hauptmann a. D. Augustenstr. 89/III l. München. Bavarujo.

1299. Metzner, Alisa } Malo-Sumskaja Nr. 2. Harkov. Rusujo.
1300. Metzner, Emma }
1301. Mihailov, M. A. Jamskaja ul. d. Nr. 29/18, kv. 27. S. Peterburg. Rusujo.
1302. Milĉevski, J. dom Ĉerepanovoj, Kjaĥta, Zabajkalskoj obl. Rusujo.
1303. Miller, Irene. Rupertgasse Nr. 23. Salzburg. Aŭstrujo.
1304. Milovidov, A., studento de l'Akademio. Kiev. Rusujo.
1305. Milovidova, Nadejda, ul. Moskovskaja, dom Postnikoviĥ. Ivanovo-Voznesensk, gub. Vladimir. Rusujo.
1306. Misevič, A. A. Duhovnaja Seminaria. Minsk. Rusujo.
1307. Mitkeviĉ, staba kapitano. 10-a kavaleria divizio. Harkov. Rusujo.
1308. Mitrofanov, N. Gostini Dvor Nr. 27. Tzarskoje Selo. Rusujo.
1309. Mizecki, S., studento de la Seminario. Kiev. Rusujo.
1310. Mjerni-Suĥovenko, I. Ĉernigov. Rusujo.
1311. Moch, G., kapitano de artilerio. 56 rue du Finistère. Lorient. Francujo.
1312. Molĉanovski, S. V. Stab 134 piehotu. Feodos. polka. Jekaterinoslav. Rusujo.
1313. Moraĉevski, V. G. Podol, Aleksandr. Ploŝĉad, magazin Pokrovskago. Kiev. Rusujo.
1314. Morgunov, D. A. Imienie Hutorok, s. Armavir, Kubanskoj obl. Rusujo.
1315. Morkin, K. D. Morskoje Teĥniĉeskoje Uĉiliŝĉe. Kronstadt. Rusujo.
1316. Müller, F., kand. arĥeol. Barerstrasse 70/0. München. Bavarujo.
1317. Muravjev, A. A. Upravlenie Tambov-Sarat. ĵel dorogi. Saratov. Rusujo.
1318. Nameda, K., studento de la Akademio. Kiev. Rusujo.
1319. Narodicki, Horoŝok, gub. Ĵitomir. Rusujo.
1320. Navrotzki, G. I. Teĥniĉeskoje bjuro ĵel. dorogi. st. Aleksandrovsk. Lozovo-Sevastop. ĵel. dorogi. Rusujo.
1321. Nazarie, K., studento de la Akademio. Kiev. Rusujo.
1322. Nefedjev, V. P. stanitza Ubjejenskaja, tra Armavir, Kubanskoj obl. Rusujo.
1323. Nefedov, G. P., telegrafisto. Tjumen. Rusujo.
1324. Nejkov, Stojan. IV uĉ., 26 ulica. Varna. Bulgarujo.
1325. Neŝĉadimenko, studento de l' Universitato. Kiev. Rusujo.
1326. Nesterov, M. M. fabrika Irodoviĥ, selo Velikoje, Jaroslavskoj gub. Rusujo.
1327. Neufeld, E. I. Blaszki, gub. Kalisz. Rusujo.
1328. Neumann, Adolf. poĉtovaja kontora. Ŝavli, gub. Kovno. Rusujo.
1329. Neumark, Ef. Forŝtat. Grodno. Rusujo.
1330. Niemĉinov, V. V. Aleksandrovsk, gub. Jekaterinoslav. Rusujo.
1331. Nikiforov, I. L. Melekes, gub. Samara. Rusujo.
1332. Nikiforov, G. J. Mejevoje Prisutstvie Sudebnoj Palati. Tiflis. Rusujo.
1333. Nonjava, A., studento de l' Universitato. Tomsk. Rusujo.
1334. Nordensvan, M., telegrafestro. Kuopio. Finlando.
1335. Norrby, I. Johannesgatan 11. Upsala. Svedujo.
1336. Nowinski, J. Twarda Nr. 13. Warszawa. Rusujo.
1337. de Nozzolini, Mihail. } Staro-Portofrankovskaja ulica, dom Nr. 81.
1338. de Nozzolini, Evgenij } Odessa. Rusujo.
1339. de Nozzolini, Aleksandr. Kontora Gosudarstv. Banka. Odessa. Rusujo.
1340. Nyblom, E. Trollhättan. Svedujo.
1341. Openheim, I. H. Novaja ulica. Dinaburg. Rusujo.
1342. Ore, Adam, artisto de muziko. Ekspedejo de la gazeto »Balt. Wehstnesis«. Riga. Rusujo.
1343. Oreschkoff, G., telegrafisto. Kopristitza. Bulgarujo.
1344. Orr, Cleo. } Park Ridge, Ill. U. S. Ameriko.
1345. Orr, Samuel Henry }
1346. Osesova, Sofia. Anglijski prospekt Nr. 26. S. Peterburg. Rusujo.
1347. Ostankoviĉ, V. J. Torgovaja ulica, d. Nr. 15, kv. 46. S. Peterburg. Rusujo.
1348. Paklar, A. Duhovnaja Seminaria. Riga. Rusujo.
1349. Panova, Pavla, s. Bikovo, gub. Astraĥan. Rusujo.
1350. Pavelko, V. dom Korobki. Ĉernigov. Rusujo.
1351. du Payrac, Laurens. Rue Romiguières Nr. 13. Toulouse. Francujo.
1352. Perelman, L., advokato. Saratov. Rusujo.
1353. Petrov, Vladimir, poĉtovaja kontora. Ŝavli, gub. Kovno. Rusujo.
1354. Petrov, Vasili, studento de l' Akademio. Kiev. Rusujo.
1355. Petruŝevski, P., studento de l' Akademio. Kiev. Rusujo.
1356. Pjats, N. Duhovnaja Seminaria. Riga. Rusujo.
1357. Platonov, N., studento de l' Akademio. Kiev. Rusujo.
1358. Podolski, A. P., sudnebi sledovatel. Saratov. Rusujo.
1359. Pogorelski, A. Novgorod-sjeversk, gub. Ĉernigov. Rusujo.
1360. Pogorilko, P., studento de l' Akademio. Kiev. Rusujo.

1361. Polikarpov, N. Duĥovnaja Seminaria. Voroneĵ. Rusujo.
1362. Poljakov, I. N. Sretenka, dom Sazikova. Moskva. Rusujo.
1363. Popel, I., studento de l' Akademio. Kiev. Rusujo.
1364. Popov, Mihail. s. Balakovo, gub. Samara. Rusujo.
1365. Popov, Piotr. Duĥovnaja Seminaria. Voroneĵ. Rusujo.
1366. Popov, Vladimir. P. Dimitr. Nr. 20. Sistovo. Bulgarujo.
1367. Popov, X. Murgazlij, Gorna-Orechowitza. Bulgarujo.
1368. Poraj-Koŝic, A. ugol Moskovskoj i Kazaĉjej. Saratov. Rusujo.
1369. Poreets, F. ekspedejo de la gazeto »Balt. Wehstnesis«. Riga. Rusujo.
1370. Porozova, Klavdia. ĵenskoe zemskoje uĉiliŝĉe. Novgorodskaja ulica, dom Smolenskago. Pskov. Rusujo.
1371. Portnov, I. A. Kamiŝin, gub. Saratov. Rusujo.
1372. Portnov, K. N. s. Bikovo, gub. Astrahan. Rusujo.
1373. Postnikov, V. Morskoje Tehniĉeskoje Uĉiliŝĉe. Kronstadt. Rusujo.
1374. Potiŝman, R. Ĉerno-Ostrov, gub. Podolsk. Rusujo.
1375. Prokofjev, V. P. Melekes, gub. Samara. Rusujo. [Rusujo.
1376. Prozorkiewicz, P. M., komandir 2-oj batarei 40 artiler. brigadi. Saratov.
1377. Pudavov, M. M., horunji 6 kazaĉjago polka. Mlava, gub. Plotzk. Rusujo.
1378. Puĥtinski, N. dom Mitkeviĉa. Ĉernigov. Rusujo. [Rusujo.
1379. Raczkowski, K. Imienie »Gubernia« (grafa Zubova), tra Ŝavli, gub. Kovno.
1380. Radĉenko, S. K., doktoro. Konstantinograd, gub. Poltava. Rusujo.
1381. Radugin, V. I. u. I. Radugina, Gosudarstv. Bank. Kozlov. Rusujo.
1382. Raff, M. S. m. Kupiŝki, st. Slavjaniŝki, Libavo-Rom. ĵel. dorogi. Rusujo.
1383. Ramond, Louis S. Rue Romiguières 13. Toulouse, H-te Garonne. Francujo.
1384. Rapoport, A. m. Ŝenderovka, gub. Kiev, ujezd Kanev. Rusujo.
1385. Raŝkes, B. ul. Riĵskaja, dom Jakobsona. Dinaburg. Rusujo.
1386. Rayczak, J., doktoro. Terespol, gub. Siedlec. Rusujo.
1387. Reger, Carl. Jean-Paul-Strasse 45. Bayreuth. Germanujo.
1388. Regirer, E. I. Jekaterinoslavskaja ulica. Aleksandrovsk, gub. Jekaterinoslav. Rusujo.
1389. Remele, Friedrich, instruisto. Martinszell, Post Oberdorf b. I. Bavarujo.
1390. Ribak, B. I. Riŝeljevskaja i Jevrejskaja ul., dom Ralli, kv. 20. Odessa.
1391. Ribinski, E., studento de l' Akademio. Kiev. Rusujo. [Rusujo.
1392. Ribkina, Jekaterina. Moskovskaja ulica, dom Postnikovoj. Ivanovo-Voznesensk, gub. Vladimir. Rusujo.
1393. Ribkina, V. Remenniki, dom V. Petrovskago. Vladimir. Rusujo.
1394. Rienits, D. G. Mount Victoria, N. S. W. Aŭstralio.
1395. Ries, W. Mjasnitzkaja, dom Kabanova. Moskva. Rusujo.
1396. Riĵkov, Valentin Nikolajeviĉ. Velikie Luki, gub. Pskov. Rusujo.
1397. Ritz, Herman. Mount Victoria, N. S. W. Aŭstralio.
1398. Rodionov, G. K., telegrafisto. Tjumen. Rusujo.
1399. Rodriguez Huertas, José. Calle de Almacenes, 12, Colegio San Hermenegildo. Malaga. Hispanujo.
1400. Romanovski, I. V. Sergievskaja ulica, d. Nr. 60. kv. 51. S. Peterburg.
1401. Roŝĉahovski, A. K. Bolŝaja Lagernaja ulica d. Nr. 8. kv. 3. Riga.
1402. Rosen, Jakób. Zawiercie, gub. Petrokov. Rusujo. [Rusujo.
1403. Rosen, H. } Ĉerno-Ostrov, gub. Podolsk. Rusujo.
1404. Rosen, F. }
1405. Rosenblum, T., doktoro. Miedzyrzec, gub. Siedlec. Rusujo.
1406. Rozinkov, V. Novogeorgievsk, gub. Herson. Rusujo.
1407. Rozycki, S., sekretarz sadu, Królewska 49. Warszawa. Rusujo.
1408. Rubinstein, S. Gora Kalwarja, gub. Warszawa. Rusujo.
1409. Ruga, Ivan. Duĥovnaja Seminaria. Riga. Rusujo.
1410. Runstedt, A. F., pastro. Lunnang, tra Vedum. Svedujo.
1411. Ryding, K., studento. Venersborg. Svedujo.
1412. Saĝovski, N. A., studento de l' Akademio. Kiev. Rusujo.
1413. Saharov, A. Vjazniki, gub. Vladimir. Rusujo.
1414. Samuelsson, Gideon. Skara. Svedujo.
1415. Ŝarnecki, A. Kolo, gub. Kalisz. Rusujo.
1416. Ŝarova, Natalia. Kozmodemjansk, gub. Kazan. Rusujo.
1417. Sarrat, E. St. Ignau, par St. Gaudens, H-te Garonne. Francujo.
1418. Ŝatin, Elisa. } Bolŝaja Tzaritzinskaja ul., dom Slavina. Saratov. Rusujo.
1419. Ŝatin, Ivan. }
1420. Ŝatunovski, G. O., advokato. Kamenetz-Podolsk. Rusujo.
1421. Ŝatunovski, S. O. Volĉinec, tra Briĉani, gub. Besaraba. Rusujo.

1122. Saveljev, Michail. }
1123. Saveljev, Pavel. } Novgorod-Sjeversk, gub. Ĉernigov. Rusujo.
1124. Saveljev, Vladimir. }
1125. Savkeviĉ, M., studento de l' Akademio. Kiev. Rusujo.
1126. Schmiterlöw, Hulda. Stockholm. Svedujo.
1127. Ŝeboldajev, G. P. Mejevoje Prisutstsvie Sudebnoj Palati. Tiflis. Rusujo.
1128. Seleznjov, I. J. Novosobornaja ulica. Melekes, gub. Samara. Rusujo.
1129. Serebrenikov, D. } studentoj de l'Akademio. Kiev. Rusujo.
1130. Serebrenikov, V. }
1131. Sidelman, G. } Ĉerno-Ostrov, gub. Podolsk. Rusujo.
1132. Sidelman, R. }
1133. Siegler, John. } vico Marina del Vino 601V. Napoli. Italujo.
1134. Siegler, sinjorino. }
1135. Sikorski, L. Wolynska No. 3. Warszawa. Rusujo.
1136. Sikorski, S. Dzika No. 23, m. No. 7. Warszawa. Rusujo.
1137. Silberman, A. Miedzyrzec, gub. Siedlec. Rusujo.
1138. Silbernik, S. Kovno. Rusujo.
1139. Ŝiloveev, P. L., pivovarenni zavod. Saratov. Rusujo.
1140. Ŝimanovski, V. K. Duĥovnaja Seminaria. Minsk. Rusujo.
1141. Ŝimkeviĉ, G., ulica Gonĉaja, dom Tarasenko. Ĉernigov. Rusujo.
1142. Simonovski, D., studento de l'Akademio. Kiev. Rusujo.
1143. Ŝir, I. M. } selo Kamenno, st. Sarni, Polesskoj ĵel. dorogi. Rusujo.
1144. Ŝir, Z. M. }
1145. Ŝirmaher, P., studento de l' Universitato. Kiev. Rusujo.
1146. Sirotin, A. Institutskaja No. 44. Kiev. Rusujo.
1147. Skaar, A. Naum, Wara. Svedujo.
1148. Skoĉko, I. D. Jekaterinodar, Kubanskoj obl. Rusujo.
1149. Skrjabin, V. D., studento de l'Instituto Veterinaria. Ĥarkov. Rusujo.
1150. Skvorcov, A. K. Promisli Bazilevskago. St. Kargino, gub. Jenisejsk. Rusujo.
1151. Slavinski, E., studento de la Seminario. Kiev. Rusujo.
1152. Slepuĥin, M. N. v. Otdjel. Majkop, Kubanskoj obl. Rusujo.
1153. Smaznuhin, S. S. Morskoje Teĥniĉeskoje Ĉiliŝĉe. Kronstadt, Rusujo.
1154. Smedberg, L. 10, Jernbrogatan. Upsala. Svedujo.
1155. Smirnov, S. F. Vasiljevski Ostrov, 3 linia, d. No. 38, kv. 12. S. Peter-
1156. Smurlo, V. Fontanka 110. S. Peterburg. Rusujo. [burg. Rusujo.
1157. Snurman, A. Sz. Blaszki, gub. Kalisz. Rusujo.
1158. Sobczynski, F. Imienie «Gubernia» (grafa Zubova), tra Ŝavli, gub. Kovno.
1159. Sobjeszczanski, A. Handel R. Ordynca. Lublin. Rusujo. [Rusujo.
1160. Sobolewski, E. Niemeckaja ulica, d. No. 71. Ĥarkov. Rusujo.
1161. Sokolnicki, H., agent handlowy, ulica Mokotowska No. 3. Warszawa. Rusujo.
1162. Sokolov, B. V., dom Kanatova. Jekaterinodar. Rusujo.
1163. Sokolow, L. A., dom Zaho. Taŝkent. Rusujo.
1164. Sokolov, M., studento de l'Universitato. Tomsk. Rusujo.
1165. Sokov, M. J. Volsk, gub. Saratov. Rusujo.
1166. Solntzev, J. Zlatoust, gub. Ufa. Rusujo.
1167. Solovjev, D., studento de l'Akademio. Kiev. Rusujo.
1168. Solovjev, J. S. Demidovka, ulica Ĉugunovskaja. Zlatoust, gub. Ufa. Rusujo.
1169. Spiegelstein, S. J. pos. Firlej, p. Lubartov, gub. Lublin. Rusujo.
1170. Spiridonov, N. J., ujezdnaja zemskaja uprava. Petrovsk, gub. Saratov. Rusujo.
1171. Sreznevski, V. L., sekretar teĥniĉesk. obŝĉestva. Soljanoj Gorodk. S. Peterburg. Rusujo.
1172. Steckel, Edward L. Doylestown, Pennsylvania. U. S. Ameriko.
1173. Stetanski, E., studento de l'Universitato. Kiev. Rusujo.
1174. Stepanov, S. F. Nikolajevskaja d. 67, kv. 20. S. Peterburg. Rusujo.
1175. Stern, W., c/o Messrs Horsfall et Bickham, Pendleton. Manchester. Anglujo.
1176. Stern, William. 43 Gild Brook Rd. Eccles, near Manchester. Anglujo.
1177. Stevenson, John S. Park Ridge, Cork Co. Ills. U. S. Ameriko.
1178. Stoljarov, N. p. adr. V. Demin. Reval. Rusujo.
1179. Strahov, D. Novgorod-Sjeversk, gub. Ĉernigov. Rusujo.
1180. Strebkov, A. ugol Nadejdinskoj i Manejnago pereulka, d. No. 54/5, kv. 3. S. Peterburg. Rusujo.
1181. Struve, M. Mjasojedovskaja ulica, dom Jemeljanova No. 6, kv. No. 2. Odessa. Rusujo.
1182. Strezmbosz, A. ulica Dzielna No. 20, u. p. C. Kwiatkowskiego. Warszawa. Rusujo.

1483. Ŝvetsov, S. M. upravlenie Tambovo-Sarat. ĵel. dorogi. Saratov. Rusujo.
1484. Svirŝarskaja, Vera. Bolĥov, gub. Orel. Rusujo.
1485. Szalewicz, Wanda. imienie Dorohowa, m. Horodyszcz, gub. Minsk. Rusujo.
1486. Tafilowski, S. Podwal 46. Warszawa. Rusujo.
1487. Teichmann, R., Kaufmann. Hüttenwerk Vietz a. d. Ostbahn. Prov. Brandenburg. Germanujo.
1488. Terehov-Bagrejev, S. Kirilovskaja ulica, sobstv. dom. Kiev. Rusujo.
1489. Teren, M. Kurschan, gub. Kovno. Rusujo.
1490. Tham, Ernst. Klosterg. 14. Upsala. Svedujo.
1491. Tiĉinin, N. V. Podol, Aleksandrovskaja ulica, No. 75, kv. 14. Kiev. Rusujo.
1492. Tiraspolski, G. L. Jelisavetgrad. Rusujo.
1493. Tjurk, Ivan. Duĥovnaja Seminaria. Riga. Rusujo.
1494. Tompioner, Maria. Upravl. Tambovo-Sarat. ĵel. dorogi. Saratov. Rusujo.
1495. Torkar, A., Bergbaubeamter. Sinjako, l. p. Varcac-Vakuf. Bosnien. Aŭstrujo.
1496. Trajnin, G. S. Mjeŝĉanskaja ul. d. No. 8, kv. 3. S. Peterburg. Rusujo.
1497. Truchlinska, Stefanja, Czepów, p. Unjejów, gub. Kalisz. Rusujo.
1498. Trugman, E. } Ĉerno-Ostrov, gub. Podolsk. Rusujo.
1499. Trugman, M. }
1500. Trzecieski, E. Bulvarno-Kudrjavskaja ulica, d. No. 13. Kiev. Rusujo.
1501. Tschak, E. Ungeni, gub. Besaraba. Rusujo.
1502. Tupileva, Nadeĵda. Marjinskoe Visŝeje Ĵenskoe Ĉiliŝĉe. kvartira Direktora, Blagovjeŝĉenskaja ulica. Vilno. Rusujo.
1503. Turgeon, Louise. 587 West-Chicago Ave. Chicago. U. S. Ameriko.
1504. Tverdislov, V. Fominka, gub. Vladimir. Rusujo.
1505. Uhalav, V. A., telegrafisto. Tjumen. Rusujo.
1506. Ulanovski, N. D. m. Ŝenderovka, gub. Kiev, ujezd Kanev. Rusujo.
1507. Umanov-Kaplunovski, V. V. Kovenski pereulok, d. No. 29, kv. 9. S. Peterburg. Rusujo.
1508. Ungern-Sternberg, L. A., barono. Troitzkaja ulica d. No. 25/1, kv. 2. S. Peterburg. Rusujo.
1509. Uskova, Agafja. Pansion Pospolitanki. Jekaterinodar. Rusujo.
1510. Vaĥer, F. Duĥovnaja Seminaria. Riga. Rusujo.
1511. Vaksman, M. Blaszki, gub. Kalisz. Rusujo.
1512. Valde, V. Skolg. 7, Upsala. Svedujo.
1513. Vangeleva, Vasilina. str. b. Dimitr. No. 20. Sistov. Bulgarujo.
1514. Vasilevskaja, Ludviga. Soljanoj Gorodok. S. Peterburg. Rusujo.
1515. Vasiljev, A. G. Apraksin dvor. No. 3—4, magazin V. Offenbaĥera. S. Peterburg. Rusujo.
1516. Weber, M. Vasil. ostrov, 9-a linia, d. No. 58, kv. 1. S. Peterburg. Rusujo.
1517. Wedblad, J. Upsala. Svedujo.
1518. Weigeln, Eduard. Casa ciscutti, via Arena No. 10. Pola. Aŭstrujo.
1519. Velmoĵna, Varvara. Rovnoje, gub. Samara. Rusujo.
1520. Wennersten, O. W. Goth. nat. Upsala. Svedujo.
1521. Veresov, N. A. Taŭrogen, gub. Kovno. Rusujo.
1522. Werme, Peter, pastro (kirkohirden). Ostra-Emterirk. Svedujo.
1523. Wiens, H. Kronsgarten, tra Novomoskovsk, gub. Jekaterinoslav. Rusujo.
1524. Wieser, B. Karlsplatz 13 I. München. Bavarujo.
1525. Vilin-Becker. Apraksin dvor, No. 3—4, magazin Offenbaĥera. S. Peterburg. Rusujo.
1526. Viner, Ŝ. Staro-Sinjavo, gub. Podolsk. Rusujo.
1527. Vinogradov, E. I. Bolŝaja Vetluĵskaja ulica, dom Dumenova. Zlatoust, gub. Ufa, Rusujo.
1528. Viridonov, G. St. Sinelnikovo, Lozovo-Sevastop. ĵel. dorogi. Rusujo.
1529. Vislobriuĥov, S. P., doktoro. Paŝkovka, Kubanskoj obl. Rusujo. [Rusujo.
1530. Witkowski, N. A., Kornet 34 Dragun. polka. Wyŝgorodok, gub. Volyn.
1531. Vizenblit, Ŝ. M., posad Firlej, tra Lubartow, gub. Lublin. Rusujo.
1532. Wolkowicz, J. S. Kwasków, p. Blaszki, gub. Kalisz. Rusujo.
1533. Volman, P. Kagul, gub. Besaraba. Rusujo.
1534. Vuttke, P., student Petrovskoj Akademii. Moskva. Rusujo.
1535. Young, Lydia. 511 Park Ave. Chicago. Ameriko.
1536. Zaks, M., imienie »Gubernia« (grafa Zubova), tra Ŝavli, gub. Kovno. Rusujo.
1537. Zambrzycki, A. Cvjetnoj Bulvar, dom Maljuŝiniĥ, No. 41. Moskva. Rusujo.
1538. Zamenhof, Feliks. Nowolipki No. 42. Warszawa. Rusujo.
1539. Zawadzki, M. ulica Kanonia No. 28. Warszawa. Rusujo. [Rusujo.
1540. Zernin, V. A. Teatralnaja ulica, Medicinski Departament. S. Peterburg.

1541. Zinovjev, A., kontora portoviĥ rabot. Feodosia. Rusujo.
1542. Zolotarev, P. L., selo Zubrilovka, st. Sosnovka, gub. Saratov. Rusujo.
1543. Zoroastrov, K. A. selo Savinka, tra Novouzensk, gub. Samara. Rusujo.
1544. Zyman, M. ul. Prózna No. 8, m. 9. Warszawa. Rusujo.

Anoncoj.

Sinjorojn Esperantistojn en ĉiuj landoj de la mondo mi humile petas havi la bonecon komuniki al mi adresojn de **sukerajistoj, apotekistoj** kaj **drogistoj** de iliaj urboj. Preta al reservoj

Ĉ. Zásmuckij, fabrikanto en Moskvo (Rusujo).
1a Mjeŝtŝanskaja strato, domo de Kozlov.

La presejo de W. Tümmel
en Nürnberg

de kiu tiu ĉi gazeto estas presata, rekomendas sin por

ĉiuj presa laboroj.

Receptaron de vegetariana kuirejo

en lingvo germana aŭ franca mi volas aĉeti. Kiu scias tielan libron, volu ĝentile skribi ĝin precizan titolon, koston kaj librejon, kie ĝi estas vendata laŭ jena adreso: *Vilno (Rusujo). Administracio de fervojoj de Polesje, al I. M. Lojko.*

Verblüffend leicht!

Die Weltsprache Esperanto. Lehrbuch mit doppeltem Wörterbuche. 80 Seiten. Preis 20 Pfennige.

Wörterbuch der Esperantosprache. Deutsch-internationaler Theil. 66 Seiten. Preis 30 Pfennige.

Beides versendet der Herausgeber **W. H. Trompeter** in **Schalke,** Westfalen.

La plej necesa verko por ĉiu,

kiu volas ekkoni la lingvon ESPERANTO:

No. 11. **„Dua libro de l'lingvo internacia"** (sistemaj ekzercoj). 50 Paĝoj. Kosto 65 centimoj (= 25 kopekoj).

Tre grava por ĉiuj rusaj esperantistoj:

No. 41. **„Plena lernolibro de la lingvo Esperanto por Rusoj.** Kun 2 vortaroj." 75 paĝoj. Kosto: 1 ekzemplero — 10 kopekoj; 25 ekzempleroj — 2 rubloj.

Ĉiujn verkojn pri aŭ en la lingvo Esperanto (de kiu ajn eldonitajn) elsendas **L. Zamenhof** (Varsovio, str. Nowolipki No. 21). La nomaron kaj kostaron de la tuta literaturo Esperanta oni trovas en la libro No. 41. Kiu aĉetas por pli granda sumo, povas ricevi grandan rabaton.

Für die Redaktion verantwortlich: Chr. Schmidt, Nürnberg.
Druck von W. Tümmel's Buch- und Kunstdruckerei in Nürnberg.

Al s-ro N. K. Pri Via rakonto, kiel ankaŭ pri ĉiuj aliaj verketoj, kiuj estis senditaj ne al mi, sed al aliaj amikoj, mi nenion scias. Al mi mem la presado de la kovertoj esperantistaj estas pro kelkaj kaŭzoj ne ebla; eble la S. Peterburga societo »Espero« volos preni tion ĉi sur sin? Vi povas adresi: »al s-ro A. Florell, str. Nikolajevskaja No. 43. l. 15. S. Peterburgo.«

Novaj Esperantistoj. (Serio III.)

En [] estas donita la nomo de la altirinto.

1545. Adelsköld, Cl. Villagatan, 2. Stockholm. Svedujo.
1546. Andersson, Hugo. Ecknas, Bettna. Svedujo. [F. Langlet].
1547. Andronikov, A. S., princo, subleŭtenanto de artilerio. Kars. Rusujo.
1548. Annenkov, P. S. Samara. Rusujo.
1549. Backman, G. H. Bergslagsbanan. Göteborg. Svedujo.
1550. Benni, T. } Dorpat. Rusujo.
1551. Benni, W. }
1552. Billberg, Constans, inĝeniero. Kocksgatan 24. Stockholm. Svedujo.
1553. Brand, Karl, Lehrer. Schweinfurt. Bavarujo. [F. Langlet.]
1554. Bronstein, N. en la 1a gimnazio. Kiŝinev. Rusujo.
1555. Ĉajkovskaja, Antonina. Ananjev, gub. Ĥerson. Rusujo.
1556. Casal, José, S., profesoro. Coruna, Puentedeuma. Hispanujo.
1557. Celtner, E. G. Institutskaja No. 10. Kiev. Rusujo.
1558. Chandon, Jean Remy. 48, Rue de France. Nice. Alpes Maritimes. Francujo.
1559. Cramer, P. S. p. Adr. Joh. Adam von Berg. Schweinfurt. Bavarujo.
1560. Dandernell, P. F. Köping. Svedujo. [F. Langlet.]
1561. Dauphin, Karl. Findelwiesenstr. 19/I. Nürnberg. Bavarujo.
1562. Demjanov, K. V., leŭtenanto de la 155 regimento. Kars. Rusujo.
1563. Deprosse, Hermann. Lindwurmstr. 89/II l. München. Bavarujo.
1564. Distel, F. Obere Baustrasse 30. Nürnberg. Bavarujo
1565. Eichenwald L. ul. Jamskaja, d. 104. Odessa. Rusujo. [M. Solovjev.]
1566. Erikzon, Edvin, redaktoro. Hedemora. Svedujo.
1567. d'Esperance, Elizabeth. Villa O. P. Getebergsängen. Göteborg. Svedujo.
1568. Fidler, Matthews. } Göteborg. Svedujo.
1569. Fidler, Norman. }
1570. Fischer, Otto. Bolotnaja ulica, dom I. V. Evdokimova. Enisejsk. Rusujo.
1571. Goldenberg, V. A. Funduklejevskaja ulica No. 29. Kiev. Rusujo.
1572. Gustafsson, E. D. Antenas, Rymire, Simonstorp. Svedujo. [F. Langlet.]
1573. Hellberg, Gust. A., inĝeniero. Valbo. Svedujo.
1574. Holmquist, Ossian. Osterby, Bruck. Dannemora. Svedujo.
1575. Jakubinskij, A. magazino de antracito. Aleksandrovsk, gub. Jekaterinoslav. Rusujo. [K. Hübert].
1576. Kirchner, Joh. Caspar, Polizeioffiziant. Schweinfurt. Bavarujo.
1577. Kürschner, F. Kirsch-Allee 218b. Thale a. Harz. Germanujo. [W. Trompeter.]
1578. Lazarev, V. Pjatnickaja ulica, dom. Fejgina. Ĉernigov. Rusujo.
1579. Leŝĉenko, I. P. Nedrigajlov, gub. Ĥarkov.
1580. Leventon, B. en la 1a gimnazio. Kiŝinev. Rusujo.
1581. Lichtermann, doktoro. } Ananjev, gub. Herson. Rusujo.
1582. Lichtermann, Zinaida. }
1583. Lindedal, Ammon, stud. jur. Boras. Svedujo.
1584. Lipŝitz, Aron. Volkovisk, gub. Grodno. Rusujo.
1585. Lundberg, O., fraŭlino. Södra, Allég. 10. Göteborg. Svedujo.
1586. Lundberg, Hildegard, fraŭlino. Vara. Svedujo.
1587. Lundgren, Evald. Garfvaregatan 3. Stockholm. Svedujo.
1588. Maĥviladze, S. M., subleŭtenanto de artilerio. Kars. Rusujo.
[illegible] Marovskij, S. Ananjev. gub. Herson. Rusujo. [A. Ĉajkovskaja.]
[illegible] Meder, L. P., stud. matem. Ugol Nevskago i Sadovoj, d. 50/15, kv. 16. S. Peterburg. Rusujo.
[illegible] Meier, A. en la 3-a gimnazio. Odessa. Rusujo. [M. Solovjev.]
[illegible] Mileviĉ, A. F., subleŭtenanto de artilerio. Kars. Rusujo.
[illegible] Nordquist, Sofia, fraŭlino. —?— Svedujo. [F. Langlet].
[illegible] Oehrn, Emil. Osterby, Bruck. Dannemora. Svedujo.
[illegible] Perelman, L. O., ĵurinta advokato. Saratov. Rusujo.
[illegible] Pergament, S. J. Peterburgskaja ulica, lesopilni zavod Ĥaritonova. Jekaterinoslav. Rusujo. [M. Goŝkin.]
[illegible] Plonskovski, J. Ananjev, gub. Ĥerson. Rusujo. [A. Ĉajkovskaja].

1598. Preobraĵenskij, A. Verhopjenje, gub. Kursk. Rusujo.
1599. Proĥoroviĉ. A. V., s-rino. Gorodniĉanskaja ulica, dom Zalcmana. Grodno. Rusujo.
1600. Rabinoviĉ. M. J. Bazarnaja ul., d. Goriĉeva No. 25. kv. 13. Odessa. Rusujo.
1601. Raĥmileviĉ, Elias. Wolkowysk, gub. Grodno. Rusujo. [M. Solovjev.]
1602. Raimova, Nadeĵda. Konstantinovskaja ul., sobstv. dom No. 11. Saratov. Rusujo.
1603. Razumovskij, A. N., staba kapitano. 6-a baterio de la 39 artileria brigado. Kars. Rusujo.
1604. Reichel, Elias. p. Adr. Anton Heilbronner, Karolinenstr. No. 26. Nürnberg. Bavarujo. [Chr. Schmidt.]
1605. Reinhold, Max, Dr. Goltz-Str. 51. Berlin, W. Germanujo.
1606. Schnapp, Georg, Bauzeichner. Dachauerstr. 82/II l. München. Bavarujo.
1607. Schwalbe, Albert. Osterby, Bruck, Dannemora. Svedujo.
1608. Serebrjakov, Ruĉejnaja ulica, sobstv. dom. Enisejsk. Rusujo.
1609. Skornjakov, G. G. Aleksejevskaja ulica, sobstv. dom. Enisejsk. Rusujo.
1610. Solovjev, M. ul. Uspenskaja, dom No. 105 Ganelina, kv. 8. Odessa. Rusujo.
1611. Sosnovskij, N. A. Zagorodnij prosp. No. 9, kv. Ŝoloĥova No. 3. S. Peter-
1612. Stenborg, P. L. Pajala. Svedujo. [burg. Rusujo.
1613. Strömberg, C. Osterby, Bruck, Dannemora. Svedujo.
1614. Sundewall, Edward. Matara. Ceylon. Azio.
1615. Taubes, A. I., subleŭtenanto de la 6-a baterio de la 39-a artileria brigado. Kars. Rusujo.
1616. Thysenius, Hilda, fraŭlino. Ronneby. Svedujo. [F. Langlet.]
1617. Waern, St., s-rino. Grefturegatan 64. Stockholm. Svedujo. [F. Langlet.]
1618. Wagner, Karl, Bautechniker. Dachauerstr. 25/IIr. R. G. München. Bavarujo.
1619. Viŝneveckij, N. F. Ruĉejnaja ulica, Enisejsk. Rusujo.
1620. Vettergrund, Valborg, fraŭlino. Döbelnsgatan 15. Stockholm. Svedujo. [F. Langlet.]
1621. Zwicky, Walter, Kaufmann. Lindwurmstr. 46/III r. München. Bavarujo.

Anoncoj.

Verblüffend leicht!

Die Weltsprache Esperanto. Lehrbuch mit doppeltem Wörterbuche. 80 Seiten. Preis 20 Pfennige.

Wörterbuch der Esperantosprache. Deutsch-internationaler Theil. 66 Seiten. Preis 30 Pfennige.

Beides versendet der Herausgeber
W. H. Trompeter in **Schalke,**
Westfalen.

La presejo de W. Tümmel
en Nürnberg,
de kiu tiu ĉi gazeto estas presata, rekomendas sin por
ĉiuj presaj laboroj.

Sinjorojn Esperantistojn en ĉiuj landoj de la mondo mi humile petas havi la bonecon komuniki al mi adresojn de **sukeraĵistoj, apotekistoj** kaj **drogistoj** de iliaj urboj. Preta al reservoj

Ĉ. Zásmuckij,
fabrikanto en Moskvo (Rusujo),
1a Mjeŝtŝanskaja strato,
domo de Kozlov.

Receptaron
de vegetarian kuirejo
en lingvo germana aŭ franca mi volas aĉeti. Kiu scias tielan libron, volu ĝentile skribi ĝian precizan titolon, koston kaj librejon, kie ĝi estas vendata laŭ jena adreso: *Vilno (Rusujo), Administracio de fervojoj de Polesje, al I. M. Lojko.*

Für die Redaktion verantwortlich: Chr. Schmidt, Nürnberg.
Druck von W. Tümmel's Buch- und Kunstdruckerei in Nürnberg.

Problemo de ŝako N-ro. 5

de F. Dubbe.

Nigro

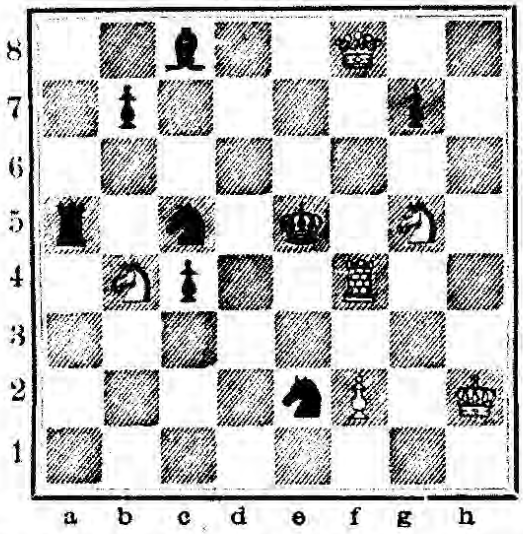

Blanko komencas kaj donas maton per la 2a iro.

Solvo

de la problemo de ŝako No. 3:

I.	II.
Nigro: —	kiel li volas.
Blanko: D.d7—f7	donas maton laŭ la iro de nigro.

Prescraro. En la problemo de ŝako N-o 3 sur e6 anstataŭ la erare presita kuriero devas stari ĉevalo.

Ĉarado.

Pronom' estas mia silabo unua;
Pronom' estas mia silabo la dua;
Partet' estas mia silabo la tria;
Estaĵon signifas la kvara la mia;
Kaj pri la tutaĵo kredeble Vi dirus:
»Ha, mi ĝin sendube volonte akirus!«

(Solvo en la sekvanta numero.)

Solvo

de la enigmo en N-o 4:

La litero »**m**«.

Respondoj al la amikoj.

Al s-ro V. L. La pronomoj »li« kaj »ŝi« estas uzataj nur por personoj; por aferoj, objektoj kaj ankaŭ por bestoj ni uzas la pronomon »ĝi«, ĉar en tiaj okazoj la sekso ne ekzistas. Se ni tamen, parolante pri objektoj aŭ bestoj, volas esprimi difinitan sekson (viran aŭ virinan), tiam ni povas uzi »li« kaj »ŝi«.

Al s-ro . . . Vi diras: »pli bone propra kia ajn felo ol la malpropra eĉ de zibelo.« Vere, sed ne ĉiam. Se ni donos al niaj legantoj pecojn, kiuj havas nek ian intereson, nek bonan formon, tiam la legantoj tute ne estos al ni dankaj, ke ni donas al ili »felon propran«. Versojn ni povas nur presi tiajn, kiuj havas jam mem bonan formon, ĉar se ni devas plibonigi la formon en rimaj versoj, ĝi estas afero tro malfacila kaj postulus pli da tempo, ol fari mem novajn versojn. Mi ne parolas tie ĉi speciale pri Viaj versoj (el kiuj kelkaj estas sufiĉe bonaj kaj povos [kun kelkaj ŝanĝoj] esti siatempe presitaj), sed pri la principo enkomune.

Al multaj abonantoj en Rusujo. Ni dissendas nian gazeton tute akurate; sed pro diversaj lokaj cirkonstancoj, kiuj kompreneble ne dependas de ni, Vi ofte ricevas la gazeton 2—3 semajnojn post ĝia eliro.

Novaj Esperantistoj. (Serio IV.)

1622. Andersson, C., relvojisto. Bergslagsbanan. Göteborg. Svedujo.
1623. Baese, Helene. Teatralnaja ulica. Dünaburg. Rusujo.
1624. Bayer, A., instruisto. Ulbering, poŝto Triftern. Bavarujo.
1625. Berg, O., relvojisto. Bergslagsbanan. Göteborg. Svedujo.
1626. Bogdanoviĉ, Boris. p. adr. P. Bogdanoviĉ. Realnoje Uĉiliŝĉe. Kremenĉug [Rusujo.
1627. Broman, R., stud. dent. Tandläkareinstitutet. Göteborg. Svedujo.
1628. Burkov, M. St. Gerusi, gub. Elisavetpol. Rusujo.
1629. Carlsson, I. P., instruisto. Yxnö, St. Anna. Svedujo. [V. Langlet.]
1630. Djevanŝir, Djafur Kuli Bek. St. Gerusi, gub. Elisavetpol. Rusujo.
1631. Fredberg, Josef. Drottninggatan 1. Upsala. Svedujo.
1632. Germundssen, A., kontoristo. »Vulkans« kontor. Göteborg. Svedujo.
1633. Grodzki, S., inĝeniero. Ananjev, gub. Herson. Rusujo. [A. Ĉajkovskaja.]
1634. Gumelius, K., kontoristo. Gumperts boklada. Göteborg. Svedujo.
1635. Gusev, N. Razgulaj, 2-a klass. gimnazia. Moskva. Rusujo.
1636. Kallstenius, Elisabeth (naskita Soltaŭ), s-rino. Filipstad. Svedujo.
1637. Kihlberg, M., relvojisto. Bergslagsbanan. Göteborg. Svedujo. [V. Langlet.]
1638. Kindvall, H., kontoristo. Gumperts boklada. Göteborg. Svedujo.
1639. Liljengren, Anna, fraŭlino. Herrborum, Börrum. Svedujo. [V. Langlet.]
1640. Lindedal, A., studento. Silboholm, apud Götened. Svedujo.

1641. Matheson, T., stud. dent. Tandläkareinstitutet. Göteborg. Svedujo.
1642. Mattsson, Malin, fraŭlino. Karcholm, Rönö. Svedujo. [V. Langlet.]
1643. Mörner, Margareta, grafino. Herrborum. Börrum. Svedujo. [V. Langlet.]
1644. Nylén, H., relvojisto. Bergslagsbanan. Göteborg. Svedujo.
1645. Ohlsén, O., inĝeniero. Byggnadskontoret. Göteborg. Svedujo.
1646. Petersson, A. L., relvojisto. Bergslagsbanan. Göteborg. Svedujo.
1647. Pfeiffer, M., stud. litt. p. adr. H. M. Winter, Prüm. Rheinprovinz. Germanujo.
1648. Prick, Robert, gymn. Grünhofsche Str. 8. Mitaŭ. Rusujo.
1649. Procopée, H., relvojisto. Bergslagsbanan. Göteborg. Svedujo.
1650. Sellin, M., relvojisto. Bergslagsbanan. Göteborg. Svedujo.
1651. Sidorov, N., Razgulaj. 2-a klass. gimnazia. Moskva. Rusujo.
1652. Sjöstrand, M., stud. dent. Tandläkareinstitutet. Göteborg. Svedujo.
1653. Strömberg, W., relvojisto. Bergslagsbanan. Göteborg. Svedujo.
1654. Svobodov, S. Razgulaj, 2-a klass. gimnazia. Moskva. Rusujo.
1655. Turmann, Peter, Gymnasiast. p. Adr. Winter. Prüm. Rheinprovinz. Germanujo.

Anoncoj.

100 diversajn, uzitajn poŝtsignojn de Asio, Ameriko, Afriko kaj Aŭstralio sendos por 3 frankoj

Adolf König,
Schalke (Westfalen), Germanujo.

La plej necesa verko
por ĉiu,
kiu volas ekkoni la lingvon Esperanto:

No. 11. **„Dua libro de l'lingvo internacia"** (sistemaj ekzercoj). 50 Paĝoj. Kosto 65 centimoj (= 25 kopekoj).

Tre grava por ĉiuj rusaj esperantistoj:

No. 41. **„Plena lernolibro de la lingvo Esperanto por Rusoj.** Kun 2 vortaroj" 75 paĝoj. Kosto: 1 ekzemplero 10 kopekoj; 25 ekzempleroj 2 rubloj.

Ĉiujn verkojn pri aŭ en la lingvo Esperanto (de kiu ajn eldonitajn) elsendas **L. Zamenhof** (Varsovio, str. Nowolipki No. 21). La nomaron kaj kostaron de la tuta literaturo Esperanta oni trovas en la libro No. 41. Kiu aĉetas por pli granda sumo, povas ricevi grandan rabaton.

F. Kürschner,
Kirschallee 218b, Thale a./Harz,
Germanujo,
deziras korespondadi kun esperantisto franca itala, hispana pro reciproka instruo en tiuj ĉi lingvoj.

Edziĝo.
Sinjoro, Finlandano (32 jaroj), deziras sin edziĝi kun fraŭlino ne pli maljuna ol 25 jaroj. Letero kaj fotografio al »Serĉanto« poŝtrestante, Helsingfors, Finlando.
Fotografioj ne konvenantaj estos returnataj.

La libretojn **42, 43, 52, 53** dissendas por poŝtsignoj
W. H. Trompeter, Schalke,
Westfalen, Germanujo.

La presejo de W. Tümmel
en Nürnberg,
de kiu tiu ĉi gazeto estas presata, rekomendas sin por
ĉiuj presaj laboroj.

Für die Redaktion verantwortlich: Chr. Schmidt, Nürnberg.
Druck von W. Tümmel's Buch- und Kunstdruckerei in Nürnberg.

Enigmo.

1
2 3 4
2 3 5 6 7
8 5 3 9 10 11 7
12 13 5 2 3 11 14 15 7
16 17 13 12 14 4 7
7 5 13 4 7
7 11 10
7

En la apude staranta figuro meti anstataŭ ĉiu cifero difinitan literon tiel, ke la meza vertikala linio donu la nomon de unu antikva urbo kaj la horizontalaj linioj donu la sekvantajn vortojn:

2. vorto havanta tre gravan signifon en la lingvo Esperanto;
3. tago de la semajno;
4. parenco;
5. regno;
6. grava objekto por virinoj;
7. membro de la korpo;
8. pronomo.

(Solvo en la sekvanta numero.)

Respondoj al la amikoj.

Al s-ro A. G. «Bankierejo» oni povas diri.

Al s-ro. J. L. La formojn «anke, ankore, adie» k. c. oni povas ankaŭ jam nun uzi, se nia propono en N-ro. 4 estos akceptita. Laŭ nia propono estos «ank', ankor'» k. c., sed, ne enkondukante ion novan, ni ja povas kuraĝe uzi tiujn ĉi vortojn ankaŭ kiel adverbojn, sekve: «ank'e, ankor'e» k. c. Viaj aliaj proponoj estus eble ne malbonaj, sed nun ili estas neeblaj, ĉar en la nunaj cirkonstancoj ni povas al ni permesi nur tiajn novaĵojn, kiuj nenion rompas en la malnovaĵo.

Al s-ro. N. S. Pri la ne ricevita numero (kredeble perdiĝinta en la poŝto) volu Vin turni al la administracio de nia gazeto en Schalke.

Al s-ro E. N. Traduki la biblion, kiun ĉiu nacio havas en sia lingvo kaj per kiu, komparante kun la traduko en sia lingvo, ĉiu facile povus lerni la lingvon Esperanto, estus tre utile, sed . . . kie preni la rimedojn? Pro tiu kaŭzo ni ne povas eldoni Vian tradukon de Ruth.

Novaj Esperantistoj. (Serio V.)

1656. Andersson, Elida, fraŭlino. Karlstad. Svedujo. [S. Lundström.]
1657. Bergh, A., studento. Upsala. Svedujo. [S. Lundström.]
1658. Bergström, K., stud. teol. Upsala. Svedujo. [S. Lundström.]
1659. Bloch, August. Leszno 4. Warszawa. Rusujo. [S. Goldberg.]
1660. Burnovski, A. Kirpiĉnaja 1996. Brest Litovsk. Rusujo.
1661. Castner, N. Malmö. Svedujo. [S. Lundström.]
1662. Chemla, Leon, advokato. Tunis. Afriko. [I. Ganouna.]
1663. Chemla, Nessim, ĉapelisto. Tunis. Afriko. [I. Ganouna.]
1664. Dumpert, G., komercisto. Königsstrasse 53. Nürnberg. Bavarujo.
1665. Feldŝar, Josef. Moskovskaja ulica No. 29. kv. 7. Nikolajev, gub. Ĥerson. Rusujo. [H. Najmanowicz.]
1666. Fredlund, Erik, pastro. Järlasa. Aland. Svedujo. [S. Lundström.]
1667. Frolov, N. I. Bolŝaja ulica, magazin Frolova. Simbirsk. Rusujo.
1668. Hallander, Evald, fil. stud. Vg. Odensgatan 11. Upsala. Svedujo.
1669. Hök, Calla, fraŭlino. Upsala. Svedujo. [S. Lundström.]
1670. Hök, Clara, fraŭlino. Upsala. Svedujo. [S. Lundström.]
1671. Huttman, Joh. Malmö. Svedujo. [S. Lundström.]
1672. Johansson, Pontus. Linköping. Svedujo. [S. Lundström.]
1673. Koralka, Heinrich. Apotheker, mag. pharm. Olmütz. Aŭstrujo.
1674. Kratochwil, Edmund, Dr. med. Olmütz. Aŭstrujo.
1675. Ljungberg, C. Nyköping. Svedujo. [S. Lundström.]
1676. Lumbroso, Giuseppe, komercisto. Beja. Tunisujo. Afriko. [I. Ganouna.]
1677. Martakova, Anna, s-rino. Monastirskaja Naberejnaja No. 33. Obojan, gub. Kursk. Rusujo. [A. Martakov.]
1678. Martinovski, E. ugol Karavannoj i Italianskoj, d. 14/16, kv. 18. S. Peterburg. Rusujo.
1679. Messaoud, Maarek, gazetisto. Tunis. Afriko. [I. Ganouna].
1680. Miĥailov, A. Bolŝaja ulica, magazin Frolova. Simbirsk. Rusujo.
1681. Norén, Ester. Alingsas. Svedujo. [S. Lundström.]

1682. Oĵegovski, M. S. Duĥovnaja Seminaria. Kiev. Rusujo.
1683. Olsén, Gunnar, stud. fil. Kalmagergaden, 10. Kristiania. Norvegujo. [S. Lundström.]
1684. Ouchterlony, Helfrid, fraŭlino. Göteborg. Svedujo. [S. Lundström.]
1685. Rang, J. E., stud. fil. Upsala. Svedujo. [S. Lundström.]
1686. Rendahl, C., studento. Upsala. Svedujo. [S. Lundström.]
1687. Scapiniz, José. Cortina del Muelle. Malaga. Hispanujo.
1688. Simoningsköld, Beda. Stockholm. Svedujo. [S. Lundström.]
1689. Staaf, K., studento. Drottninggat. 1. Upsala. Svedujo. [S. Lundström.]
1690. Svanbom, K. O., teol. stud. Upsala. Svedujo. [S. Lundström.]
1691. Tejada, Vicente. Calle Olerias No. 41. Málaga. Hispanujo.
1692. Tidestrand, Lydia, instruistino. Arboga. Svedujo. [S. Lundström.]
1693. Tobiana, Ephraim, komercisto. Tunis. Afriko. [I. Ganouna.]
1694. Wallberg, C. H. Börrum. Svedujo. [S. Lundström.]
1695. Vulf, A. A. } Ĥarlampievskaja 91. Kiŝinev. Rusujo. [A. Grünfeld.]
1696. Vulf, L. A. }

Anoncoj.

Nurnbergan Gazeton
por
Industri' kaj Komerco
(Nürnberger Zeitung für Gewerbe u. Handel)
ni rekomendas por abonado kaj anoncado.
Kosto por 1/4 de jaro 1.50 ℳ.
Kunlaborantoj de la gazeto estas la plej bonaj komercistoj de Nurnberg.
Ekspedicio: Pfannenshmiedgasse 25,
NÜRNBERG.

Bei kämmerer in halle a. d. f. erŝien:
«Die Schrecken der deutschen Sprache.»
Vorschläge zur Vereinfachung des deutschen, fon j. f. mählifs, 23 seiten, 50 pf.

La presejo de W. Tümmel
en Nürnberg,
de kiu tiu ĉi gazeto estas presata, rekomendas sin por
ĉiuj presaj laboroj.

100 diversajn, uzitajn poŝtsignojn de Azio, Ameriko, Afriko kaj Aŭstralio sendos por 3 frankoj
Adolf König,
Schalke (Westfalen), Germanujo.

KORESPONDAS
Vladimir Vladimiroviĉ de Majnov
(Adreso: S. Petersburg, Bureau des Postes, poste restante),
pri demandoj religiaj kun personoj pagantaj respondon.

Oni volu sendi
l'adresojn de la libristoj
vendantaj eldonojn en **Esperanto.**
S. Peterburgo, Rio Fontana 110.
V. Shmurlo.

La libretojn **42, 43, 52, 53** dissendas por poŝtsignoj
W. H. Trompeter, Schalke,
Westfalen, Germanujo.

La plej necesa verko
por ĉiu,
kiu volas ekkoni la lingvon Esperanto:
No. 11. **„Dua libro de l'lingvo internacia“** (sistemaj ekzercoj). 50 paĝoj. Kosto 65 centimoj (= 25 kopekoj).

Ĉiujn verkojn pri aŭ en la lingvo Esperanto (de kiu ajn eldonitajn) elsendas **L. Zamenhof** (Varsovio, str. Nowolipki No. 21). La nomaron kaj kostaron de la tuta literaturo Esperanta oni trovas en la libro No. 41. Kiu aĉetas por pli granda sumo, povas ricevi grandan rabaton.

Für die Redaktion verantwortlich: Chr. Schmidt, Nürnberg.
Druck von W. Tümmel's Buch- und Kunstdruckerei in Nürnberg.

Novaj Esperantistoj. (Serio VI.)

1697. Abraŝev, S. K., Slivno. Bulgarujo.
1698. Breitschopp, Leonh., komercisto. Tunnelstr. 14. Nürnberg. Bavarujo. [Chr. Schmidt.]
1699. Cubarovski, S. A., Marienstadt 3. Warszawa. Rusujo.
1700. Denisov, E., estro de la poŝto. Privalnoje, gub. Samara. Rusujo. [D-ro J. G.]
1701. Devjatnin, V. N., Upravlenie 5 polic. uĉastka. Vilno. Rusujo.
1702. Elbl, Ernst, komercisto. Kafe Merkur III. Nürnberg. Bavarujo. [Chr. Schmidt.]
1703. von Engel, Helene, s-rino. p. adr. komandiru 6 pont. bataliona. Novogeorgievsk. Rusujo.
1704. Franz, A. Cunersdorferstrasse No. 80. Königstein. Sachsen. Germanujo.
1705. Gagel, Jos., instruisto. Arndstr. 8. Nürnberg. Bavarujo. [Chr. Schmidt.]
1706 Grasmück, F. Rovnoje, gub. Samara. Rusujo.
1707. Haller, Maria, instruistino. Kazaĉja ul. dom Zejfert. Saratov. Rusujo. [D-ro J. G.]
1708. Hallin, Carl, Ramsdal, S:t Anna. Svedujo. [V. Langlet.]
1709. Himmelstern, G. S., 2a rota 7 pont. bataliona. Novogeorgievsk. Rusujo.
1710. Idelson, A. Nikolajev, gub. Herson, Rusujo. [J. Feldŝar.]
1711. Jerogin, P. P. } Kuznečni pereulok No. 15, kv. 8. S. Peterburg.
1712. Jerogina, A. V., s-rino } Rusujo.
1713. Kirillov, K. P. Melekes, gub. Samara. Rusujo.
1714. Kokoteck, M. Wschodnia 1416/70. Lodz. Rusujo.
1715. Kommissarov, N. P. Melekes, gub. Samara. Rusujo.
1716. Kondring, organisto. Steele, Rheinprovinz. Germanujo. [W. H. Trompeter.]
1717. König, Adolf. Schalke, Westfalen. Germanujo. [W. H. Trompeter.]
1718. Kosievič, S. Tehnologičeskij Institut. S. Peterburg. Rusujo. [D-ro J. G.]
1719. Krämer, Andr., instruisto. ob. Wörthstr. 8. Nürnberg. Bavarujo. [Chr. Schmidt.]
1720. Krippner, F. W., profesoro de Volapük. Bundesstr. 46. Hamburg. Germanujo.
1721. Laskin, V., instruisto. Roslavl, gub. Smolensk. Rusujo.
1722. Lifŝic, L. G., dom A. Rubina. Dünaburg. Rusujo.
1723. Marhan, Franz, Chemiker. Schalke, Westf. Germanujo. [W. H. Trompeter.]
1724. Meise, Adolf, Postamtvorsteher. Halle. Westfalen. Germanujo. [W. H. Trompeter.]
1725. Mikjeŝin, M. O., akademiano de pentrado kaj skulptado. Fontanka 128. S. Peterburg. Rusujo. [J. Vilin-Beker.]
1726. Morg, Hans, komercisto. Theresienstr. Nürnberg. Bavarujo. [Chr. Schmidt.]
1727. Musin-Puŝkin, V. V., grafo. Nikitskij Bulvar, dom Seremetevoj. Moskva. Rusujo. [D-ro J. G.]
1728. von Nida. Krupp'sche Gussstahlfabrik. Essen (Ruhr). Germanujo.
1729. Nürenberg, A. Str. Harlampievskaja No. 101. Kiŝinev. Rusujo. [A. Grünfeld.]
1730. Orth, Hans, komercisto. in. Laufergasse 12. Nürnberg. Bavarujo. [Chr. Schmidt.]
1731. Oveĉkin, F. N. Vologda. Rusujo.
1732. Peters, Heinrich, Muziklehrer. Gelsenkirchen, Westfalen. Germanujo. [W. H. Trompeter.]
1733. Rehlen, Hermann, komercisto. Pegnitz. Bavarujo. [Chr. Schmidt.]
1734. Richter, Leonh. Unt. Söldnergasse 17. Nürnberg. Bavarujo. [Chr. Schmidt.]
1735. Rosauer, Rob., komercisto. Hallplatz 11. Nürnberg. Bavarujo. [Chr. Schmidt.]
1736. Rösler, Carl, Schneidermeister. Neue Gasse 33. Nürnberg. Bavarujo. [Chr. Schmidt.]
1737. Ruppert, Karl. Austrasse 12. Nürnberg. Bavarujo. [Chr. Schmidt.]
1738. Rytel, Jan, urzednik Banku Panstwa. Chlodna 12. Warszawa. Rusujo. [D-ro. J. G.]
1739. Salitan, A., fotografisto. Gonĉaja ulica, sobstv. dom. Ĉernigov. Rusujo.
1740. Sanders, pastro. Zagorodnij prospekt No. 62. S. Peterburg. Rusujo.
1741. Sauter, Ign. Günzburg a./D. Bavarujo.
1742. Schmidt, Franz, komercisto. Schonhoferstr. 18. Nürnberg. Bavarujo. [Chr. Schmidt.]
1743. Schmidt, Ant. } Burgschmietstr. 22. Nürnberg. Bavarujo. [Chr. Schmidt.]
1744. Schmidt, Gg. }
1745. Schmidt, Julius, komercisto. Marienstr. 14. Nürnberg. Bavarujo. [Chr. Schmidt.]

1746. Schmidt, Ludw. Arth. Rothenburgerstr. 39. Nürnberg. Bavarujo. [Chr. Schmidt.]
1747. Schwarzbauer, Moritz, komercisto. Weinmarkt 14. Nürnberg. Bavarujo. [Chr. Schmidt.]
1748. Seydell, Emil, stud. pharm. Göttingen. Germanujo. [H. Ischerland.]
1749. Sprenger, Ign., Möbelfabrikant. Katharinenkl. Nürnberg. Bavarujo. [Chr. Schmidt.]
1750. Suckerow, Ludwig, Apotheker. Emmerich a. Rhein. Germanujo. [Seydell.]
1751. Trofimov, V. S. Debessi, gub. Vjatka. Rusujo.
1752. Uebelein, komercisto. Tucherstrasse. Nürnberg. Bavarujo. [Chr. Schmidt.]
1753. Ullrich, Joh., instruisto, unt. Pirkheimerstrasse. Nürnberg. Bavarujo. [Chr. Schmidt.]
1754. Utzinger, Techniker. Ohmstr. 7. Nürnberg. Bavarujo. [Chr. Schmidt.]
1755. Wagner, Hans. Karlsstrasse 19. Nürnberg. Bavarujo. [Chr. Schmidt.]
1756. Wintrich, C., doktoro. Cleveland. Ohio. U. S. Ameriko.
1757. Wisner, Jean. Webersgasse 59, St. Leonhard. Nürnberg. Bavarujo. [Chr. Schmidt.]
1758. Vittenburg, A. Bolŝaja Morskaja d. No. 27, kv. 15. S. Peterburg. Rusujo. [D-ro J. G.]
1759. Vittenburg, K. dom Karabkof. Saratov. Rusujo. [D-ro J. G.]
1760. Weber, August, Lehrer. Schalke, Westfalen. Germanujo. [W. H. Trompeter.]

Anoncoj.

La plej necesa verko
por ĉiu,
kiu volas ekkoni la lingvon Esperanto:

No. 11. **„Dua libro de l'lingvo internacia"** (sistemaj ekzercoj). 50 paĝoj. Kosto 65 centimoj (= 25 kopekoj).

Tre grava por ĉiuj rusaj esperantistoj:

No. 41. **„Plena lernolibro de la lingvo Esperanto por Rusoj.** Kun 2 vortaroj" 75 paĝoj. Kosto: 1 ekzemplero 10 kopekoj; 25 ekzempleroj 2 rubloj.

Ĉiujn verkojn pri aŭ en la lingvo Esperanto (de kiu ajn eldonitajn) elsendas **L. Zamenhof** (Varsovio, str. Nowolipki No. 21). Kiu aĉetas por pli granda sumo, povas ricevi grandan rabaton.

La libretojn **42, 43, 52, 53** dissendas por poŝtsignoj
W. H. Trompeter, Schalke,
Westfalen, Germanujo.

100 diversajn, uzitajn poŝtsignojn de Azio, Ameriko, Afriko kaj Aŭstralio sendos por 3 frankoj
Adolf König,
Schalke (Westfalen), Germanujo.

La presejo de W. Tümmel
en Nürnberg,
de kiu tiu ĉi gazeto estas presata, rekomendas sin por
ĉiuj presaj laboroj.

F. Kürschner,
Kirschallee 218b, Thale a./Harz,
Germanujo,
deziras korespondadi kun esperantisto franca itala, hispana pro reciproka instruo en tiuj ĉi lingvoj.

Für die Redaktion verantwortlich: Chr. Schmidt, Nürnberg.
Druck von W. Tümmel's Buch- und Kunstdruckerei in Nürnberg.

esprimis sian miron, ke la parlamento kun siaj membroj en la proceso kontraŭ Calas agis tute sensence. «Eĉ la plej bona ĉevalo iafoje faletas,» diris la prezidanto. «Tute vere,» respondis Voltaire, «sed tuta ĉevalejo da ĉevaloj?!»

En unu el la gubernioj, suferantaj de malbona rikolto, alveturas speciala korespondanto de unu gazeto. Li iras en la unuan trovitan vilaĝon kaj renkontas malgrasan vilaĝanon. «Nu, kio, Vi havas malsaton?» — «Efektive ni havas malsaton.» — «Ne bone!» — «Certe ne bone!» — «Kaj kial Vi malsatas, kiel Vi pensas?» — «Por veron diri, ni eble ne malsatus, se ne estus la skoropadantoj...» — «Se ne la korespondantoj? Kion do ili estas kulpaj en tio ĉi?» — «Efektive, sed tamen...» — «Kio tamen?» — «Ili alveturas, duonon de la ekzistanta pano ili mem formanĝas, duan duonon ili sendas en la ĉefurbon, por esplori kaj montri, al ni sekve kompreneble jam nenio restas.»

Problemo 8 de ŝako

de S. Schett.

Nigro

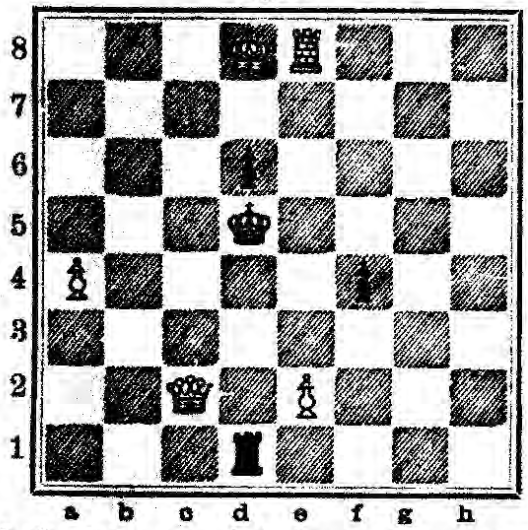

Blanko komencas kaj donas maton per la 3a iro.

Solvo

de la problemo 6:

Blanko:	Nigro:
1. T. a2 — e2	K. h4 — d8:!
2. K. b1 — e4:	K. d8 — b6:
3. K. e4 — c6 ‡	

aŭ aliaj variacioj.

Ĉarado

(de A. Naumann).

Pronom' persona — part' unua,
Regnestroj sidas sur la dua,
Per ĉio estas frukt' nomata,
En teo estas ĝi uzata.

(Solvo en la sekvanta numero.)

Novaj Esperantistoj. (Serio VII.)

1761. Billström, J. Th., librotenanto. Österby Bruck. Dannemora. Svedujo. [K. Svanbom.]
1762. Bokov, Vladimir. Nikolajevskaja, dom Sibircevoj. Samara. Rusujo. [D-ro J. G.]
1763. Chrzanowska, Eliza, s-rino. Imjenie Topolani, St. Nezbudka, gub. Grodno. Rusujo.
1764. Degel, Hans. Bleichstr. 21. Nürnberg. Bavarujo. [Fr. Schmidt.]
1765. Dettling, Oskar. Marienthorgraben 9. Nürnberg. Bavarujo. [Fr. Schmidt.]
1766. Elhenicky, Emil, studento. Kaiser Ferdinand-Quai 13, I. St. Prag-Smichow. Bohemujo.
1767. Fehlhammer, W. Nunnenbeckstr., domo de Oskar Markus No. 27, II. Nürnberg. Bavarujo. [Chr. Schmidt.]
1768. Goldberg, B., fraŭlino. Narovlja, gub. Minsk. Rusujo. [M. Goldberg.]
1769. Göminger, Karl. Karolinenstr. 19. Nürnberg. Bavarujo. [Fr. Schmidt.]
1770. von Hall, Signe, fraŭlino. Barseback. Svedujo. [A. Lindedal.]
1771. Jegorow, Dimitri. Melekes, gub. Samara. Rusujo. [J. Seleznev.]
1772. Ĵuravlev, M., muelejo de Markov. Melekes, gub. Samara. Rusujo. [N. Kommissarov.]
1773. Kadik, Olga. Zagorodnij prosp. 62. S. Peterburg. Rusujo. [I. Sanders.]

1774. Kadik, Peter, magistro de la matematiko. Zagorodnij prosp. 62. S. Peterburg. Rusujo. [I. Sanders.]
1775. Laptev, I. Tomskaja ulica No. 8. Omsk. Rusujo.
1776. Mironov, M. A. Redakcio de «Taganrogskij Vjestnik». Taganrog. Rusujo.
1777. Monkiewicz, Ludwik, instruisto de l' Nikola Orfina Instituto. Granda Podjaĉeskaja No. 18/8, l. 24. S. Peterburg. Rusujo.
1778. Patriĵicki, Pavel. Melekes, gub. Samara. Rusujo. [J. Seleznev.]
1779. Präg, Fr. Friedrichsstr. 11/II. Nürnberg. Bavarujo. [Chr. Schmidt.]
1780. Rawicz, Josif. Gruzinskaja ulica, dom. Guseva, kv. 3. Moskva. Rusujo.
1781. Safonov, Modest, junkero. Lager 2 Vojennago Konstant. Uĉiliŝĉa. Krasnoje Selo, gub. S. Peterburg. Rusujo.
1782. Safonow, Simeono. Vesenberg, gub. Estlanda. Rusujo.
1783. Schlossnagel, Matth. Lorenzerstr. Rittershof 2/II. Nürnberg. Bavarujo. [Fr. Schmidt.]
1784. Schmidt Friedrich, gimnaziisto. Spittlerthorgraben 33. Nürnberg. Bavarujo. [Chr. Schmidt.]
1785. Schüler, Christian. Kernstrasse 35/II. Nürnberg. Bavarujo. [Chr. Schmidt.]
1786. Ŝevĉenko, Simeon. Korsun, gub. Kiev. Rusujo. [I. Svjerĉinski.]
1787. Simonova, Al.
1788. Simonova, Anna
1789. Simonova, L.
1790. Simonov, A.
} Tomskaja ul. No. 8. Omsk. Rusujo.
1791. Svjerĉinski, Ivan. Korsun, gub. Kiev. Rusujo.
1792. Timofejev, Vasili. Korsun, gub. Kiev. Rusujo. [I. Svjerĉinski.]
1793. Whistler, John, E. I. 623 Locust St. Evansville. Ind. U. S. Ameriko.
1794. Zechmeyer, Jakob. Lange Zeile 33. Nürnberg. Bavarujo. [Chr. Schmidt.]

Anoncoj.

La plej necesa verko

por ĉiu,

kiu volas ekkoni la lingvon Esperanto:

No. 11. **„Dua libro de l' lingvo internacia“** (sistemaj ekzercoj). 50 paĝoj. Kosto 65 centimoj (= 25 kopekoj).

Tre grava por ĉiuj rusaj esperantistoj:

No. 41. **„Plena lernolibro de la lingvo Esperanto por Rusoj.** Kun 2 vortaroj“ 75 paĝoj. Kosto: 1 ekzemplero 10 kopekoj; 25 ekzempleroj 2 rubloj.

Ĉiujn verkojn pri aŭ en la lingvo Esperanto (de kiu ajn eldonitajn) elsendas **L. Zamenhof** (Varsovio, str. Nowolipki No. 21). Kiu aĉetas por pli granda sumo, povas ricevi grandan rabaton.

La libretojn **42, 43, 52** dissendas por poŝtsignoj

W. H. Trompeter, Schalke,
Westfalen, Germanujo.

100 diversajn, uzitajn poŝtsignojn de Azio, Ameriko, Afriko kaj Aŭstralio sendos por 3 frankoj

Adolf König,
Schalke (Westfalen), Germanujo.

La presejo de W. Tümmel

en Nürnberg,

de kiu tiu ĉi gazeto estas presata, rekomendas sin por

ĉiuj presaj laboroj.

F. Kürschner,

Kirschallee 218b, Thale a./Harz,
Germanujo,

deziras korespondadi kun esperantisto franca itala, hispana pro reciproka instruo en tiuj ĉi lingvoj.

Für die Redaktion verantwortlich: Chr. Schmidt, Nürnberg.
Druck von W. Tümmel's Buch- und Kunstdruckerei in Nürnberg.

Ĉevalira problemo.

la	fer	la	ten	o	pro	o	nin
nin	os	pro	o	mond	sub	lum	fi
a	ver	mal	ĉu	la	kun	e	nin
ben	e	la	la	ni	in	er	os
o	mond	os	sult	a	star	o	ont
saĝ	os	bor	el	ĉu	os	mond	o
o	en	mal	kaj	aŭ	pro	vol	per
kaj	o	nin	la	kaj	es	skult	tut

(Solvo en la sekvanta numero.)

Problemo 9 de ŝako

de Aurelio Abelo.

Nigro

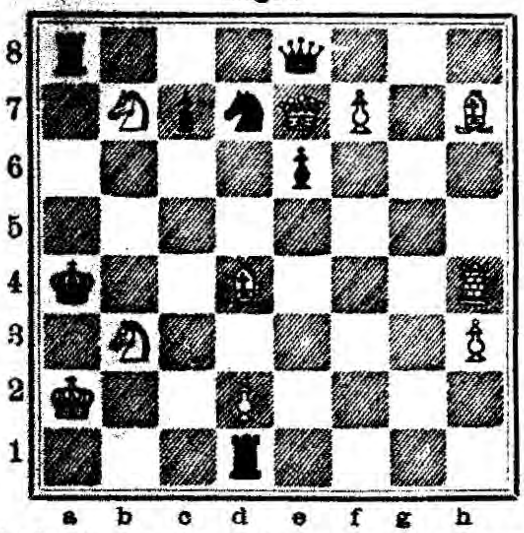

Blanko komencas kaj donas maton per la 3a iro.

Solvo

de la problemo 7:

Blanko:	Nigro:
1. D.d1—b3	R. e4 — d3
2. Ĉ. c4—b2+	R. d3 — d2
3. D.b3—d1 aŭ b4 ‡	

aŭ aliaj variacioj

kun tiu ĉi sama unua iro de blanko.

Solvo

de la ĉarado en N-ro 8:

Citrono.

Novaj Esperantistoj. (Serio VIII.)

1795. Alterman, M. Moskovskaja ul. N-o 23. Nikolajev, gub. Ĥerson. Rusujo. [I. Feldŝar.]
1796. Andrijaŝev, Konstant., doktoro. Oŝmjani, gub. Vilna. Rusujo. [V. Devjatnin.]
1797. Bartels, Gustav, Kaufmann. Mannheim, L. 18, 4. Germanujo. [W. H. Trompeter.]
1798. Bataŝev, Miĥail. Millionnaja ul., d. Bataŝeva. Tula. Rusujo. [«Espero».]
1799. Bauer, Louis, Lehrer. Schalke, Westfalen. Germanujo. [W. H. Trompeter.]
1800. Benter, Heinr., Kaufmann. Schalke, Westfalen. Germanujo. [W. H. Trompeter.]
1801. Berenov, Pavel Pavloviĉ. Pankratievskaj ul., d. N-o 95. Saratov. Rusujo.
1802. Birjukov, A. E. Galernaja N-o 6. S. Peterburg. Rusujo. [«Espero».]
1803. Björkmann, Viktor, filologo. Svartmangatan 8. Upsala. Svedujo. [J. Fredberg.]
1804. Bojmoviĉ, Ĥ. Vojenni hospital, kr. Novogeorgievsk, gub. Plock. Rusujo. [H. Najmanowicz.]

1805. Bostrom, Aleksej Apollonoviĉ. Gubernskaja uprava. Samara. Rusujo. [D-ro I. G.]
1806. Brotman, Naum. Nikolajev, gub. Ĥerson. Rusujo. [I. Feldŝar.]
1807. de Bruyn, H., Kaufmann. Düsseldorf. Germanujo. [W. H. Trompeter.]
1808. de Bruyn ?, studento. Düsseldorf. Germanujo. [H. de Bruyn.]
1809. Buch, Friedr., Werkmeister. Schalke, Westfalen. Germanujo. [W. H. Trompeter.]
1810. Buch, Heinrich, Kaufmann. Schalke, Westfalen. Germanujo. [W. H. Trompeter].
1811. Bulgakovski, D. G., pastro. Bronnickaja N-o 6, loĝ. 5. S. Peterburg. Rusujo. [«Espero».]
1812. Chmielnicki, M. Busk, gub. Kielce. Rusujo. [H. Najmanowicz.]
1813. Clamer, K. S., Lehrer. Schalke, Westfalen. Germanujo. [W. H. Trompeter.]
1814. Duisberg, Hubert, Restaurateur. Gelsenkirchen, Westfalen. Germanujo. [W. H. Trompeter.]
1815. Dvoris, B., s-rino. Rogaĉev, tra Novograd-Volynsk. Rusujo. [Ŝ. Glezer.]
1816. Erlenbah, Nik. Kuznečni pereul. N-o 8. S. Peterburg. Rusujo. [«Espero».]
1817. Feigenholz, Sarra, s-rino. Rogaĉev, apud Novograd-Volynsk. Rusujo. [Ŝ. Glezer.]
1818. Fiŝer, V. V., advokato. Malaja Italjanskaja N-o 49. S. Peterburg. Rusujo. [«Espero».]
1819. Flag, Vsevolod Nikol., Helpanto de la librotenanto de la Ĉefa Intendanta Administracio. S. Peterburg. Rusujo. [«Espero».]
1820. Fletĉer, A. B. Sergievskaja 26. S. Peterburg. Rusujo. [«Espero».]
1821. Fredberg, Ebba, s-rino. Mellerud. Svedujo. [J. Fredberg.]
1822. Fredberg, L. J., veterinario. Mellerud. Svedujo. [J. Fredberg.]
1823. Frielingsdorf, Karl, Kaufm. Schalke. Westfalen. Germanujo. [Priggert.]
1824. Ginsburg, E. I., ĵurnalisto. Redakcio de la «Russkaja Ĵiznj». S. Peterburg. Rusujo. [«Espero».]
1825. Ginsburg, Leonid Vladim., provizoro. 1 Rota, dom Tarasova. S. Peterburg. Rusujo. [«Espero».]
1826. Górski, M. Busk, gub. Kielce. Rusujo. [H. Najmanowicz.]
1827. Halle, Nansi, s-rino. Ligovskaja ul. N-o 54. S. Peterburg. Rusujo. [«Espero».]
1828. Haller, August. Ĵenskaja gimnazia. Pskov. Rusujo. [E. Haller.]
1829. Hammarstrand, Emilio, fraŭlino. Skara. Svedujo. [J. Fredberg.]
1830. Hermod. H. S. Östra Hamngatan 6. Malmö. Svedujo.
1831. Hoff, Heinrich, Betriebsassistent. Schalke, Westfalen. Germanujo. [W. H. Trompeter.]
1832. Hoffmann, H., Mechaniker. Clausthal. Germanujo. [W. H. Trompeter.]
1833. Hoffmann, Agnes, s-rino. Clausthal. Germanujo. [W. H. Trompeter.]
1834. Ĥvostov, A. A., ĵurnalisto. Redakcio de la «Novoje Vremja». S. Peterburg. Rusujo. [«Espero».]
1835. Ischerland, Heinr., Lehrer. Schalke, Westfalen. Germanujo. [W. H. Trompeter.]
1836. Ivanov, I. P., leŭtenanto. Poroĥovije, 5 lin. N-o. 41. S. Peterburg. Rusujo. [«Espero».]
1837. Jabko, J. G. Rogaĉev tra Novograd-Volinsk. Rusujo. [H. Najmanowicz.]
1838. Jurjev, V. M. Vitovskaja ul. N-o 8. Libaŭ. Rusujo. [«Espero».]
1839. Katz, Emma Solomonovna, edzino de dentisto. Ugol Ivanovskoj ul., dom Nelovicki. Vilno. Rusujo. [V. Devjatnin.]
1840. Kegliĥes, N., studento de la universitato. Kiev. Rusujo. [I. Feldŝar.]
1841. Klohk, Fr. Aleks. ĉe I. W. Junker kaj Ko. S. Peterburg. Rusujo. [«Espero».]
1842. Klocman, M. m. Ĉeĉelnik, gub. Podolsk. Rusujo. [H. Najmanowicz.]
1843. Kuhlmann, Pet., Steiger. Schalke. Westfalen. Germanujo. [W. H. Trompeter.]
1844. Koĉergov, Pavel Miĥajloviĉ. Zlatoust, gub. Ufa. Rusujo.
1845. Kollins, Aleks. } Granda Konjuŝennaja N-o 10. S. Peterburg. Rusujo.
1846. Kollins, Georgo } [«Espero».]
1847. Kosiewicz, Waclaw. Institut Inĵenerov Putej Soobŝĉenia. S. Peterburg. Rusujo. [D-ro I. G.]
1848. Kozlowski, I. p. adr. I. Volovnik, m. Baranovka, gub. Volinska. Rusujo. [H. Najmanowicz.]
1849. Kranzmann, I. Rogaĉev, tra Novograd-Volinsk. Rusujo. [Ŝ. Glezer.]

1850. Kuperŝmid, A. p. adr. I. Volovnik, m. Baŝanovka, gub. Volinska. Rusujo. [H. Najmanowicz.]
1851. Laventman, D. V. m. Ĉeĉelnik, gub. Podolsk. Rusujo. [H. Najmanowicz.]
1852. Lerĥe, V. K., regna konsilisto. Furŝtatskaja N-o 44. S. Peterburg. Rusujo. [«Espero».]
1853. Linkeviĉ, Platon Rom., instruisto. Kuznečni pereul. N-o 8. S. Peterburg. Rusujo. [«Espero».]
1854. Ljubimov, Aleks. Ivan. Mojka N-o 60. S. Peterburg. Rusujo. [«Espero.]
1855. Lukovnikov, Efr. Nikol. Nevski N-o 164, loĝ. 29. S. Peterburg. Rusujo. [«Espero.»]
1856. de Maigret, Emmanuel } 21 rue du Commerce. Epernay. Marne. Francujo.
1857. de Maigret, Ghislain } [L. de Beaufront.]
1858. Mamutov, Arono, studento de la Ĥarkova universitato. Nikolajev, gub. Ĥerson. Rusujo. [I. Feldŝar.]
1859. Martinovskij, Fr. Aleks. Granda Italianskaja N-o 16, loĝ. 18. S. Peterburg. Rusujo. [«Espero».]
1860. Matuseviĉ, F. K., inĝeniero-teĥnologo. 9 rota N-o 11. S. Peterburg. Rusujo. [«Espero».]
1861. Messner, Hubert, Chemiker. Dillingen. Rheinland. Germanujo. [Hoff.]
1862. Meyer, Olga Karlovna, s-rino. Moskovskaja ĉast, Artillerijskaja ul. N-o 34. Riga. Rusujo. [D-ro I. Ostrovski.]
1863. Miĥajlova, Daria Miĥajl., s-rino. Kuznečni pereul. N-o 15. S. Peterburg. Rusujo. [«Espero».]
1864. Möllney, Wilh., Zeichner. Schalke. Westfalen. Germanujo. [W. H. Trompeter.]
1865. Monfred, Zaĥarij Lvov, advokato. Izmajl. polk, 2 rota, 2. S. Peterburg. Rusujo. [«Espero».]
1866. Norenberg, Jevgeni Karlov. Gosudarstv. Kontrol zakasp. ĵel. dor. S. Peterburg. Rusujo. [«Espero».]
1867. Nürenberg, Vladimir Markoviĉ. Uĉrediteln. Kommissia po delam zakasp. vojen. ĵel dor. S. Peterburg. Rusujo. [«Espero».]
1868. Oberwinter, Ad. Lehrer. Gelsenkirchen. Germanujo. [W. H. Trompeter.]
1869. Ostrovskaja, Nadeĵda Iljiniŝna, filino de doktoro. Jalta, gub. Tavriĉ. Rusujo. [D-ro I. Ostrovski.]
1870. Ostrovskij Ilja Davidoviĉ, doktoro. Jalta, gub. Tavriĉ. Rusujo. [«Espero.]
1871. Parijski, Miĥail Vasiljeviĉ, instruisto de la 2 gimnazio. Vilno. Rusujo. [V. Devjatnin.]
1872. Petrovski, Anatol. Viktorov. Gosudarstv. Kontrol zakasp. ĵel. dor. S. Peterburg. Rusujo. [«Espero».]
1873. Podgurski, Adam Emerikoviĉ. Jalta, gub. Tavriĉ. Rusujo. [D-ro J. Ostrovski.]
1874. Pokrovskaja, E.K., s-rino. Fontanka N-o 6. S. Peterburg. Rusujo. [«Espero».]
1875. Priggert, Heinr., Ingenieur. A. Stassfurt. Germanujo. [W. H. Trompeter.]
1876. Rosenberg, Ĥ., s-rino. Rogaĉev, tra Novograd-Volinsk. Rusujo. [Ŝ. Glezer.]
1877. Rosenthal, M. S. Grasviksgatan 5, Helsingfors. Finlando. [«Espero».]
1878. Rozenson, Lev Markoviĉ, doktoro. Sirotskaja ul. dom Kovnera. Vilno. Rusujo. [V. Devjatnin.]
1879. Ŝaĥ, O. M., librovendejo de M. Ŝaĥ. Ĥerson. Rusujo. [A. Grünfeld.]
1880. Ŝamŝev, Vladimir Aleksandroviĉ. Jermakovski prosp. N-o 62. Novoĉerkask. Rusujo.
1881. Ŝapira, Al., lernanto de la 6. kl. de la Aleksandra gimnazio. Nikolajev gub. Ĥerson. Rusujo. [I. Feldŝar.]
1882. Sassenberg, Robert, konz. Markscheider. Bochum, Westfalen. Germanujo. [W. H. Trompeter.]
1883. Schaff, Michael, Buchdrucker, Redakteur und Verleger der Schalke'r Zeitung. Schalke, Westfalen. Germanujo. [W. H. Trompeter.]
1884. Schlenkert, Heinr.. Kaufmann. Schalke, Westfalen. Germanujo. [W. H. Trompeter.]
1885. Schlickan, Marie, fraŭlino. Steidenkampsweg 139. Hamburg. Germanujo. [J. Fredberg.]
1886. Schmidtmann, August, Lehrer. Schalke, Westfalen. Germanujo. [W. H. Trompeter.]
1887. Scipio, Rudolf, Buchhändler und Schriftsteller. Gelsenkirchen, Westfalen. Germanujo. [W. H. Trompeter.]

1888. Simmingsköld, Beda E. E., fraŭlino. Bastugatan 58. Stockholm. Svedujo [J. Fredberg.]
1889. Spiegel, Heinrich, Kaufmann. Schalke, Westfalen. Germanujo. [W. H. Trompeter.]
1890. Sutor, Heinr., Schichtmeister. Schalke, Westfalen. Germanujo. [W. H. Trompeter.]
1891. Suvorova, Antonina Pavl., s-rino. Gonĉarnaja N-o 7, loĝ. 21. S. Peterburg. Rusujo. [«Espero».]
1892. Taurke, Karl Ludvigoviĉ, instruisto de la reala gimnazio. Kiev. Rusujo.
1893. Thomson, Aleks., instruisto. Granda Konjuŝennaja N-o 10. S. Peterburg. Rusujo. [«Espero».]
1894. Uhlig, Rudolf, Buchhändler. Leipzig, Germanujo. [W. H. Trompeter.]
1895. Ukladnikov, Ivan. Medicinskaja Akademia. S. Peterburg. Rusujo. [D-ro I. G.]
1896. Vasiljev, Aleks. Gavr. Apraksin Dvor, magazin Offenbaĥera. S. Peterburg. Rusujo. [«Espero».]
1897. Wecks, W., Rentner. Gelsenkirchen, Westfalen. Germanujo. [W. H. Trompeter.]
1898. Weidmann, Fr. Iv. Izmajl. polk, 12 rota N-o 8. S. Peterburg. Rusujo. [«Espero».]
1899. Vilsker, B., s-rino. Rogaĉev, tra Novgrad-Volinsk. Rusujo. [Ŝ. Glezer.]
1900. Wolkenstein, G. Nikolajev, gub. Ĥerson. Rusujo. [I. Feldŝar.]
1901. de Vrangel, T. T., barono. Fontanka N-o 85. S. Peterburg. Rusujo. [«Espero».]
1902. Vulfoviĉ, Miĥail Roman. Malgr. Konjuŝennaja 12. S. Peterburg. Rusujo. [«Epero».]
1903. Zemljanskaja, Vera Nikol. Kontrol Grjazi-Caricinsk. ĵel. dor. S. Peterburg. Rusujo. [«Espero».]

Anoncoj.

Al miaj amikoj kaj korespondantoj mi havas honoron doni mian novan adreson:

Urbo Ĉelabinsk, Rusujo.

Inĝeniero **V. Shmurlo.**

Nurnbergan Gazeton

por

Industri' kaj Komerco

(Nürnberger Zeitung für Gewerbe u. Handel)

ni rekomendas por abonado kaj anoncado. Kosto por 1/4 de jaro 1.50 ℳ.

Kunlaborantoj de la gazeto estas la plej bonaj komercistoj de Nürnberg.

Ekspedicio: Pfannenshmiedgasse 25, **NÜRNBERG.**

La presejo de W. Tümmel

en Nürnberg,

de kiu tiu ĉi gazeto estas presata, rekomendas sin por

ĉiuj presaj laboroj.

La libretojn **42, 43, 52, 53** dissendas por poŝtsignoj

W. H. Trompeter, Schalke,

Westfalen, Germanujo.

La plej necesa verko

por ĉiu,

kiu volas ekkoni la lingvon Esperanto:

No. 11. **„Dua libro de l'lingvo internacia"** (sistemaj ekzercoj). 50 paĝoj. Kosto 65 centimoj (= 25 kopekoj).

Tre grava por ĉiuj rusaj esperantistoj:

No. 41. **„Plena lernolibro de la lingvo Esperanto por Rusoj.** Kun 2 vortaroj" 75 paĝoj. Kosto: 1 ekzemplero 10 kopekoj; 25 ekzempleroj 2 rubloj.

Ĉiujn verkojn pri aŭ en la lingvo Esperanto (de kiu ajn eldonitajn) elsendas **L. Zamenhof** (Varsovio, str. Nowolipki No. 21). Kiu aĉetas por pli granda sumo, povas ricevi grandan rabaton.

Für die Redaktion verantwortlich: Chr. Schmidt, Nürnberg.
Druck von W. Tümmel's Buch- und Kunstdruckerei in Nürnberg.

Novaj Esperantistoj. (Serio IX.)

1904. Agov, Jordan. Gorna-Oreĥovitza-Dolna Oreĥovitza. Bulgarujo. [H. Popov.]
1905. Arbman, Joh. Asele. Svedujo.
1906. d'Avennes, Vtesse., née Isabelle de Floucault. Château d'Hermonville. Marne. Francujo. [L. de Beaufront.]
1907. Boloĥovski, Miĥail Iljiĉ, doktoro. Universitet. Ĥarkov. Rusujo. [D-ro J. G.]
1908. Borovko, Serafina. Ugol Kanatnoj i Greĉeskoj, dom kn. Urusova, kv. 19. Odessa. Rusujo. [N. Borovko.]
1909. Bosef. Gorna-Oreĥovitza-Dolna Oreĥovitza. Bulgarujo. [H. Popov.]
1910. Chaudon de Briailles, Gaston. Epernay. Marne. Francujo. [L. de Beaufront.]
1911. Chandon de Briailles, P., grafo. 11 Strato de Komerco. Epernay. Marne. Francujo. [L. de Beaufront.]
1912. Elpidova, Vjera, instruistino de muziko. Bolŝaja Moskovskaja N-ro 3, kv. 55. S. Peterburg. Rusujo. [D-ro J. G.]
1913. Goĉev, V. P., studento, Kotel. Bulgarujo.
1914. Hoerschelmann, Ernst, stud. med. Schlossstrasse N-ro 8. Dorpat. Rusujo. [D-ro J. G.]
1915. Holmbäck, Arvid, gimnaziano. Skara. Svedujo. [K. O. Svanbom.]
1916. Hristov, Ivan, instruisto. Gorna Oreĥovitza. Bulgarujo. [H. Popov.]
1917. Ivanov, D., librariste. Gorna Oreĥovitza. Bulgarujo. [H. Popov.]
1918. Izĵorski, Aleksandr Vasiljeviĉ, doktoro. Morŝa, gub. Samara. Rusujo. [D-ro J. G.]
1919. Jaquet, Marie. Place de la République. Epernay. Marne. Francujo. [L. de Beaufront.]
1920. Jonson, B. G., studento. Östersund. Svedujo. [L. P. Hansson.]
1921. Jürgensohn, Johann, stud. med. Stein-Strasse N-ro 24. Dorpat. Rusujo. [D-ro J. G.]
1922. Kaminski, S. D. Brusilov, gub. Kiev. Rusujo.
1923. Kentmann, Johann, stud. med. Schlossstrasse N-ro 8. Dorpat. Rusujo. [D-ro J. G.]
1924. Knös, Reinhold, studento. Sjötorp, Vestergötland. Svedujo. [K. O. Svanbom.]
1925. Kubik, Wladyslaw, pastro. Katolika Seminario. Saratov. Rusujo. [D-ro J. G.]
1926. Kun, M. N., fraŭlino. Jurovka, apud Fastov, gub. Kiev. Rusujo. [S. D. Kaminski.]
1927. Lindman, Gösta, studento. Österby Bruck, Dannemora. Svedujo. [K. S. Svanbom.]
1928. Lipinski, Leon. p. Adr. Mihail Solovjev, ul. Uspenskaja dom N-ro 105, Ganelina, kv. 3. Odessa. Rusujo. [M. Solovjev.]
1929. de Maigret, C. B., grafino. Epernay. Marne Francujo. [L. de Beaufront.]
1930. de Maigret, G., grafo. Epernay. Marne. Francujo. [L. de Beaufront].
1931. de Maigret, Nicole, fraŭlino. 19 Rue du Commerce. Epernay. Marne. Francujo. [L. de Beaufront.]
1932. Majmarof, P. S., instruisto. Tirnovo-Pisarevo. Bulgarujo. H. Popov.]
1933. de Montebello, Alice, fraŭlino. Château de Mareuil sur Ay. Marne. Francujo. [L. de Beaufront.]
1934. Muĉnik, H. Brusilov, gub. Kiev. Rusujo. [S. Kaminski.]
1935. Nikolov, Aleksandr, instruisto. Gorna-Oreĥovitza. Bulgarujo. [H. Popov.]
1936. Ödman, Georgo. Österby Bruck, Dannemora Svedujo. [E. Ohrn.]
1937. Paunof, Ivan, instruisto. Tirnovo Dolna, Oreĥovitza. Bulgarujo. [H. Popov.]
1938. Pavlovskaja, Natalia Jegorovna. Tavriĉeskaja ul. N-ro 9. Nikolajev, gub. Ĥerson. Rusujo. [M. Solovjev.]
1939. Petrov, Vladimir Aleksejeviĉ, doktoro. Saratov. Rusujo. [D-ro J. G.]
1940. Popov, Teodosie, instruisto. Gorna Oreĥovitza. Bulgarujo. [H. Popov.]
1941. Pregowski, Petro, gimnaziano. Marszalkowska N-ro 78. Warszawa. Rusujo.
1942. Samzelius, Sigurd Arvid, reallernejisto. Gasverket. Göteborg. Svedujo. [K. O. Svanbom.]
1943. Samzelius, Johno Filipo, reallernejisto. Gasverket. Göteborg. Svedujo. [S. Samzelius.]
1944. Sandborg, Johano Alfredo, fil. stud. Skolgatan N-ro 7, 1 Tr. Upsala. Svedujo. [K. O. Svanbom.]

1945. Ŝapira, Abram Samojloviĉ. Deribasovskaja, dom Puritza. Odessa. Rusujo. [M. Solovjev.]
1946. Smetáuka, E. F., stud. Německé. Mähren. Aŭstro-Hungarujo.
1947. Sokolov, Aleksandr, studento-juristo. Petrovka, dom Ĥaritova. Moskva. Rusujo. [D-ro J. G.]
1948. Stojanov, G., instruisto. Tirnovo, Dolna Oreĥovitza. Bulgarujo. [H. Popov.]
1949. Ŝulberg, Aleksandr Davidoviĉ, studento de la universitato. Odessa. Rusujo. [M. Solovjev.]
1950. Svanbom, Gerda, fraŭlino } Väring. Svedujo. [K. O. Svanbom.]
1951. Svanbom, Hedvig, fraŭlino }
1952. Svanbom, Hildegard, fraŭlino. Loviseberg, Vesterås. Svedujo. [K. O. Svanbom.]
1953. Tengby, M., redaktoro de la «Göteborgs-Kuriren» Göteborg. Svedujo.
1954. Tiktin, Maks. Nejinskaja ul. N-ro 46, kv. 4. Odessa. Rusujo. [M. Solovjev.]
1955. Tiŝutkin, Nikolaj Pavloviĉ, doktoro. Vraĉebno-sanitarni punkt. Rovnoje, gub. Samara. Rusujo. [D-ro J. G.]
1956. Urbanov, Stepan, studento de medicino. Petrovka, dom Ĥaritova. Moskva. Rusujo. [D-ro. J. G.]
1957. Weidenbaum, Theodor. Comptoir Gebr. Müller. Rovnoje, gub. Samara. Rusujo. [D-ro J. G.]
1958. Wischmann, Carl Chr. Stortingsgd. 4. Christiania. Norvegujo.
1959. Zeidlitz, Otto W., pastro. Pajala. Svedujo. [P. L. Stenborg.]

Anoncoj.

Kiel respondo al la multaj esperantistoj, mi, subskribita, sciigas ĉiujn demandantojn, ke anstataŭ la gazeto «La Espero» estonte elirados regule sub mia redakcio «La Internaciisto» N-roj 5 kaj 6, literatura kolekto, skribita en la lingvo «Esperanto».

Tial mi petas tre humile ĉiujn esperantistojn kaj bondezirantojn al la homaro, ke ili estu tiel bonaj kaj sendadu ĉiujare ĝis la 15a de Oktobro sub mia adreso interesajn internaciajn artikolojn, versojn kaj leterojn kun diversa materialo por presado en mia kolekto, kiu elirados akurate ĉiujare almenaŭ unu fojon en jaro kaj kostos dek frankojn nur en ora mono. Ankaŭ mi petas ĉiujn verkistojn kaj eldonantojn, ke ili estu tiel bonaj kaj sendadu al mi po unu ekzemplero de siaj verkoj por bibliografio.

Kun internacia saluto

D-ro Diodono, Sofio, Bulgarujo.

Rekomendado.

Por la festo de kristnasko mi rekomendas la mondaglora mielakukojn de Nürnberg. Asortitas je la plej delikataj diversaj speĉoj, ili estos forsenditaj en poŝtaj paketoj je kosto de markoj 3, 5, 10. Kun la komisio oni sendu samtempe la sumon poŝtsignoj aŭ per poŝta mandato.

Mielakukejo de

A. Kleinlein
Königsstr. 53
en Nürnberg.

Nurnbergan Gazeton
por
Industri' kaj Komerco
(Nürnberger Zeitung für Gewerbe u. Handel)

ni rekomendas por abonado kaj anoncado.
Kosto por 1/4 de jaro 1.50 ℳ.
Kunlaborantoj de la gazeto estas la plej bonaj komercistoj de Nürnberg.
Ekspedicio: Pfannenshmiedgasse 25,
NÜRNBERG.

Für die Redaktion verantwortlich: Chr. Schmidt, Nürnberg.
Druck von W. Tümmel's Buch- und Kunstdruckerei in Nürnberg.

al afero, kiel ĉe irado — vesto kun longa trenaĵo. — Brutaro de cent ŝafoj sub komando de leono estas pli terura por mi, ol brutaro de cent leonoj sub komando de ŝafo. [A. Grünfeld.]

Problemo 11 de ŝako

de J. Barsdorf.

Nigro

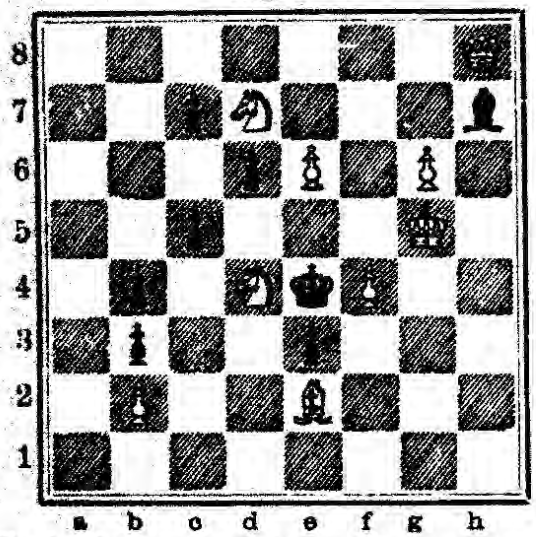

Blanko komencas kaj donas maton per la 3a iro.

Solvo

de la problemo 9:

Blanko:	Nigro:
1. C. b7—d6	S. c 7 prenas d 6
2. K. h7—d3	kiel li volas
3. K. d4 sin responde	

fortiras kaj kaŭzas maton.

aŭ:

1.	T. d 1 prenas d 2
2. K. d 4—b 2 +	T. d 2—d 4
3. T. h 4 prenas d 4 ‡	

aŭ aliaj variacioj.

Solvo

de la ĉevalira problemo en N-ro 10:

En nord' unu pino en solo
Dormetas sur nuda altaĵo;
Glacia kaj neĝa tavolo
Ĝin kovras per tomba tolaĵo.
Ĝi sonĝas, ke palmo gracia
En unu dezert' orienta
Eterne pri lando alia
Malgaje sopiras silenta.

(El «Esperantisto" 1892 N-ro 1.)

Novaj Esperantistoj. (Serio X.)

1959. Abesgus, Josif. Dom Meeroviĉa. Ĥerson. Rusujo.
1960. Alŝfan, Maks. Markoviĉ. p. adr. s-ro J. Pokrassa. Kiev. Rusujo.
1961. Bosaeus, Rolf, inĝeniero. Arboga. Svedujo. [F. Langlet.]
1962. Ditriĥ, Ksaverij Rudolfoviĉ. Varŝavskij Vokzal. S. Peterburg. Rusujo. [«Espero».]
1963. Grünfeld, Josif. Nikolajevskaja 116. Kiŝinev. Rusujo. [A. Grünfeld.]
1964. Hansson, L. P. p. adr. s-ro Bringåsen. Kyrkås. Svedujo.
1965. Jegorov, Dmitrij, studento de Liceo. Taŝkent. Rusujo. [D-ro J. G.]
1966. Klevinskij, Leonid Nikolajeviĉ. Sadovaja N-ro 99. S. Peterburg. Rusujo. [«Espero».]
1967. Labuzdko, Mihail Nikolajeviĉ. Kancelaria S. Peterb. Gradonaĉalnika. S. Peterburg. Rusujo. [«Espero».]
1968. Leonhardt, Viktoria Fedorovna. Privalnoje, gub. Samara. Rusujo. [D-ro J. G.]
1969. Levanda, Ivan Miĥajloviĉ. Vasiljevskij Ostr. 16 l. dom 33, kv. 6. S. Peterburg. Rusujo. [D-ro J. G.]
1970. Litman, Aleksandr. ugol Remeslennoj i Troitzkoj, dom N-ro 22 Ruf. Odessa. Rusujo. [M. Solovjev.]
1971. Lubimov, Jurij Vasiljeviĉ. } Nevskij Prosp. N-ro 91, l. N-ro 9. S. Peter-
1972. Lubimov, Sergej Vasiljeviĉ. } burg. Rusujo. [«Espero».]
1973. Majewski, Józef, pomoŝĉnik maŝinista. Stancia Elisavetpol. Rusujo.
1974. Miĥaelis, Ivan Andreeviĉ, gimnazist VIII kl. Caricin, gub. Saratov. Rusujo. [D-ro J. G.]
1975. Nasedkina, Katarino. Krasnoufimsk, gub. Perm. Rusujo.
1976. Nesterov, Foma Nikolajeviĉ. Zabalkanskij prosp. N-ro 37. S. Peterburg. Rusujo. [«Espero».]

1977. Opritov, Viktor, stud. med. fakulteta. Kazan. Rusujo. [D-ro. J. G.]
1978. Paŝkeviĉ, Vladimir, oficisto de fervojo. Str. Preobraĵenskaja N-ro 819. Vilno. Rusujo. [J. Lojko.]
1979. Pŝeniĉnaja, Iraida Jegorovna. Njemeckaja ul. d. Sanina. Saratov. Rusujo. [D-ro. J. G.]
1980. Ribakov, Vasilij Stepanoviĉ. Dmitrovskij Pereul. N-ro 9, l. 1. S. Peterburg. Rusujo. [«Espero».]
1981. Russo, Ivan. Realnoje Uĉiliŝĉe Voskresenskago, V kl. Moskva. Rusujo. [M. Solovjev.]
1982. Satler, Georgij Vladimiroviĉ. str. Litejnaja, d. N-ro 34, l. N-ro 2. S. Peterburg. Rusujo.
1983. Tatiŝĉev, Aleksej Leonidoviĉ, grafo. Uprazdnennij Pereul. 19, l. 15. S. Peterburg. Rusujo. [«Espero.»]
1984. Terentiev, Jegor Vasiljeviĉ. str. Aleksejevskaja, domo de P. J. Mihajlova. Zlatoust, gub. Ufa. Rusujo. [N. Glinin.]
1985. Urbanski, Adam Petroviĉ. Trebigonci, tra Briĉani, gub. Besaraba. Rusujo.
1986. Vejnbender, Ivan. St. Kamenka, gub. Saratov. Rusujo. [D-ro J. G.]
1987. Waldenberg, Aleksandr, doktoro. Grzybowska N-ro 5. Warszawa. Rusujo.
1988. Zubov, Nikolaj Vladimiroviĉ. Nevskij Pr. N-ro 63. S. Peterburg. Rusujo. [«Espero».]

Anoncoj.

Kiel respondo al la multaj esperantistoj, mi, subskribita, sciigas ĉiujn demandantojn, ke anstataŭ la gazeto «La Espero» estonte elirados regule sub mia redakcio «La Internaciisto» N-roj 5 kaj 6, literatura kolekto, skribita en la lingvo «Esperanto».

Tial mi petas tre humile ĉiujn esperantistojn kaj bondezirantojn al la homaro, ke ili estu tiel bonaj kaj sendadu ĉiujare ĝis la 15a de Oktobro sub mia adreso interesajn internaciajn artikolojn, versojn kaj leterojn kun diversa materialo por presado en mia kolekto, kiu elirados akurate ĉiujare almenaŭ unu fojon en jaro kaj kostos dek frankojn nur en ora mono. Ankaŭ mi petas ĉiujn verkistojn kaj eldonantojn, ke ili estu tiel bonaj kaj sendadu al mi po unu ekzemplero de siaj verkoj por bibliografio.

Kun internacia saluto **D-ro Diodono, Hastovo, Bulgarujo.**

Mi petas ĉiun rusan esperantiston sendi la adresojn de la librovendistoj, kiuj estas en lia urbo al la Societo «Espero». (Adreso: Societo «Espero», S. Peterburgo, Kuznečni per N-o 15.)

Mi volas organizi vendadon de esperantistaj verkoj en ĉiuj, aŭ almenaŭ en multaj, rusaj librejoj. Ricevinte la adresojn mi demandos la librovendistojn, ĉu ili volos preni je komisio esperantistajn verkojn, kian nombron da ekzempleroj kaj kun kia rabato. Al la konsentantoj mi sendos librojn.

Mi volas dissendi la lernolibrojn ankaŭ al la bibliotekoj. Tial mi petas ciun, kiu povos, sendi al la «Espero» la adresojn de bibliotekoj. **J. Puĉkovski.**

Rimarko. Plene aprobante la entreprenon de S-ro Puĉkovski ni kun plezuro proponas nian servon en tiu ĉi afero. Estus dezirinde, ke la amikoj de «Esperanto» (pro malgrandigo de korespondado kaj gajno de tempo) prenus sur sin la klopodojn demandi la librovendistojn kiom kaj kiajn librojn ili volas ricevi por vendado je komisio (rabato ĝis 25%) kaj je propra kalkulo (rabato ĝis 40%).

Societo «Espero».

Rekomendado.

Por la festo de kristnasko mi rekomendas la mondglorajn mielkukojn de Nürnberg. Asortitaj je la plej delikataj diversaj speco, ili estos forsenditaj en poŝtaj paketoj je kosto de markoj 3, 5, 10. Kun la komisio oni sendu samtempe la sumon per poŝtsignoj aŭ per poŝta mandato.

Mielkukejo de
A. Kleinlein
Königsstr. 53 en Nürnberg.

Für die Redaktion verantwortlich: Chr. Schmidt, Nürnberg.
Druck von W. Tümmel's Buch- und Kunstdruckerei in Nürnberg.

Novaj Esperantistoj. (Serio XI.)

1989. Agejeva, P. A. Rovnoje, gub. Samara. Rusujo. [D-ro Tiŝutkin.]
1990. Ahlberg, P., poliskonstapel. 50 Dahelusgatan. Stockholm. Svedujo.
1991. Ajzenman, Maria. Sadovaja, dom Farbŝtejna. Jalta. [D-ro I. Ostrovski.]
1992. Andrzejewski, I. K., doktoro. Kobrin, gub. Grodno. Rusujo. [K. Hübert.]
1993. Anpilogov, Aleksej Vasiljeviĉ. Endoviŝĉenskaja ul., dom Ĵuravleviĥ. Kursk. Rusujo. [K. Hübert.]
1994. Arber. Moisej Emanuiloviĉ. Aleksandrovsk, gub. Jekaterinoslav. Rusujo. [K. Hübert.]
1995. Baron, Markus. m. Ivanovka, gub. Jekaterinoslav. Rusujo [J. Feldŝar.]
1996. Berkoviĉ, S. ugol 11 Vojennoj i Bezimjannoj N-ro 16. Nikolajev, gub. Ĥerson. Rusujo. [J. Feldŝar.]
1997. Bezkaravajnij, Anatolij Ignatjeviĉ. Malaja Italjanskaja, d. 20, kv. 26. S. Peterburg. Rusujo. [»Espero.»]
1998. Boalt, Bernhard, studento. Enköping, Svedujo.
1999. Breminer, M., studento. Kloĉkovskaja ul. N-ro 14, kvart. Tejtelej. Ĥarkov. Rusujo. [A. Grünfeld.]
2000. Cibulev, Efrem Andrejeviĉ Rakitjansk, gub. Kursk. Rusujo.
2001. Coquet, Louis. 42 B-d Montparnasse. Paris. Francujo. [L. de Beaufront.]
2002. Dunajevski, Pavel Fedoroviĉ, reĵisser russkoj operi. Teatr Kopilova. Jekaterinoslav. Rusujo. [M. Solovjev.]
2003. Esterrejh, Heleno. Rovnoje, gub. Samara. Rusujo. [D-ro Tiŝutkin.]
2004. Farbstein, Klara. Sadovaja ul. Jalta. Rusujo. [D-ro I. Ostrovski.]
2005. Feinberg, Efim Lazareviĉ. dom Mini M. Lipcis, Nikolajevskaja 65. Kiŝinev. Rusujo. [Iz. Grünberg.]
2006. Frenkel, Arkadij Bernardoviĉ. m. Brusilov, gub. Kiev. Rusujo. [S. Kaminski.]
2007. Fridman, Venjamin. pr. adr. A. Popiĉ. Kutais. Kavkaz. Rusujo.
2008. Gallice, Rosy, s-ino. 15 rue du Commerce. Epernay. Marne. Francujo. [L. de Beaufront.]
2009. Gavrilica, subleŭtenanto. Novinskij Bulvar, dom Baklanovoj, kv. 5. Moskva. Rusujo.
2010. Gillieron, Valentine. Aleksandrovskaja ul., dom Sanina, kv. E. Pŝeniĉnoj. Saratov. Rusujo. [D-ro J. G.]
2011. Golovin, Vladimir Nikodimoviĉ. Policejskoje upravlenie. Tjumen. Rusujo.
2012. Grünberg, Izr. Popovskaja ul. N-ro 4. Kiŝinev. Rusujo. [A. Grünfeld.]
2013. Guroviĉ, Lev. Ĥersonskaja ul., dom N-ro 33. Nikolajev, gub. Ĥerson. Rusujo. [J. Feldŝar.]
2014. Haller, Nikolaj Jakovleviĉ. s. Linevo Ozero, gub. Saratov, ujezd Kamiŝin. Rusujo. [D-ro J. G.]
2015. Haller, Petro, doktoro. Saratov. Rusujo. [D-ro J. G.]
2016. Ĥarik, Vladimir Lvoviĉ. ugol Galbinskoj i Nikolajevskoj, d. Talm. Tor. Kiŝinev. Rusujo. [A. Grünfeld.]
2017. Iljenko-Petrovski, Pjotr Semjonoviĉ. sl. Pokrovskaja, gub. Samara. Rusujo. [D-ro J. G.]
2018. Ilzen, Jan. Mejeranskaja volost, us. Ozolin, tra Stockmanshof, gub. Livland. Rusujo.
2019. Ivanova, Praskovja Nikolajevna. sl. Pokrovskaja, gub. Samara. Rusujo. [D-ro J. G.]
2020. Janovski, Irig. Ar., doktoro. Jalta. Rusujo. [D-ro I. Ostrovski.]
2021. Kigelman, L., p. adr. I. Kigelman. Kiŝinev. Rusujo. [A. Grünfeld.]
2022. Kisileviĉ, Adolf. p. adr. F. Ŝ. Benderski. Kiŝinev. Rusujo. [Ŝaĥ.]

2023. Laignier, George. rue Libergier 59. Reims. Marne. Francujo. [L. de Beaufront.]

2024. Laignier, Lucy, fraŭlino. rue Libergier 59. Reims. Marne. Francujo. [L. de Beaufront.]

2025. Laignier, Marcel. rue Libergier 59. Reims. Marne. Francujo. [L. de Beaufront.]

2026. Lemaire, René. Place Lasson. Epernay. Marne. Francujo. [L. de Beaufront.]

2027. Levi, Vladimir Ivanoviĉ. Kiŝinev. Rusujo.

2028. Ligert, Nikolaj. Kulikovo Pole, Pavlovskoje Zdanie, kv. N-ro 48. Odessa. Rusujo. [M. Solovjev.]

2029. Loginova, instruistino de kantado. Sar. Muzikalnie Klassi. Saratov. Rusujo. [D-ro J. G.]

2030. Malt, Abram Mironoviĉ, dentisto. Potemkinskaja N-ro 78. Nikolajev. gub. Ĥerson. Rusujo. [J. Feldŝar.]

2031. Niazov, Abul-Kirim. student jurid. fakulteta. Universitet. S. Peterburg. Rusujo. [D-ro J. G.]

2032. Öhrn, K. W. Iggesundsbruk. Eunänger. Svedujo. [E. Öhrn.]

2033. Öhrnstedt. R. Mariestad. Svedujo.

2034. Olschwang. Ĥerson. Rusujo.

2035. Osinski, Piotr. st. Luŝa, Libavo-Rom. ĵel. dor., gub. Kovno. Rusujo.

2036. Ostrovskaja, Evgenia Nikolajevna, doktoredzino. Ĵalta. Rusujo. [D-ro I. Ostrovski.]

2037. Parnes, Grigorij. Vileskaja ul., d. Balinskago. Vilno. [A. Zambrzycki.]

2038. Persin, R. 13 rue de Tournon. Paris. Francujo. [L. de Beaufront.]

2039. Poplê, Anatolij Henriĥoviĉ. Kutais. Kavkaz. Rusujo.

2040. Rakoĉ. E. p. adr. Kerlin. Vilno. Rusujo. [A. Zambrzycki.]

2041. Rekutin, Fedor Vasiljeviĉ. Kazennij ĥutor Valujki. Rovnoje, gub. Samara. Rusujo. [D-ro J. G.]

2042. Rjezvanov, Stepan Petroviĉ. Gubernskaja uprava. Samara. Rusujo. [D-ro J. G.]

2043. Rytel, M., inĝeniero. Zagorodnij Prospekt, N-ro 24. S. Peterburg. Rusujo. [D-ro J. G.]

2044. Ŝarogorodskij, M. Ĥ. m. Brusilov, gub. Kiev. Rusujo. [S. Kaminski.]

2045. Skopin, Ivan Vasiljeviĉ, princo, gimnaziano. Taŝkent. Rusujo.

2046. Velzov, Petro. Bolŝaja Italjanskaja 31. S. Peterburg. Rusujo. [D-ro J. G.]

2047. Zaĵurilo, Konstantin Aleksejeviĉ. Bazarnaja ul., dom Georgi N-ro 7. Odessa. Rusujo. [M. Solovjev.]

2048. Zazulenko, Maria Sergejevna. Kasperovskaja Obŝĉina Krasn. Kresta. Odessa. Rusujo. [D-ro J. G.]

2049. Zilberg, Iv. Al. Bolŝaja Italjanskaja, d N-ro 15, kv. N-ro 53. S. Peterburg. Rusujo. [A. Nadporojskaja.]

2050. Gustavsson, Filippo, komercisto. Kungsg. 36. Gotenburg. Svedujo. [J. Fredbärj.]

2051. Zweibergk, Lorenzo von, stud. jur. Kungsg. 39. Upsala. Svedujo [J. Fredbärj.]

2052. Frösbärj, Marten, stud. fil. Johannesg. 6. Upsala. [J. Fredbärj.]

2053. Halling, Emil, stud. teol. Johannesg. 6. Upsala. [J. Fredbärj.]

2054. Trompeter, Richard. Schalke. Germanujo. [Trompeter.]

Novaj Esperantistoj.

Serio XV.

En kvarangulaj krampoj staras la nomo de la persono altirinta.

2900. Arĵanov, A. Moskatelnaja ulica, dom Romodanovskoj. **Samara.** Rusujo. [N. Ŝĉelokov.]
2901. Barjatinskaja, A., princino. Voznesenski pr., d. No. 2. **S. Peterburg.** Rusujo. [Pr. Murat.]
2902. Barjatinskaja, E., princino. Voznesenski pr., d. No. 2. **S. Peterburg.** Rusujo. [Pr. Murat.]
2903. Begelmann, H. **Teplik,** Podolskoj gub. Rusujo. [N. Kuŝnir].
2904. Berezin, Vasilij Iljiĉ. 2 muĵskaja gimnazia. **Kazan.** Rusujo.
2905. Berŝij, Pavel Leontjeviĉ. Skakovaja ul., dom L. Berŝago. **Jekaterinoslav.** Rusujo. [Borozniĉenko.]
2906. Bezdenejni, M. **Bolŝaja Kilmez,** Vjatskoj gub., Malmiĵskago ujezda. Rusujo. [»Espero«.]
2907. Bikov, Nikolaj., sobstv. dom. **Azov.** Rusujo.
2908. Bjelavina, Natalja Dmitrievna, doktoredzino. **Bogoslovski Zavod,** Permskoj gub. Rusujo. [D-ro Ostrovski.]
2909. Borozniĉenko, Pavel Petroviĉ. Podgornaja slobodka, Izvilistaja ul., dom Bunjkovoj. **Jekaterinoslav.** Rusujo.
2910. Boulay, notaire. Rue St. Nicolas No. 11. **Nantes.** Francujo. [James?]
2911. Brege, Jv. P. st. **Ringmundshof,** Rigo-Dvinsk. ĵ. dor. Rusujo.
2912. Buĉitov, A. Fabrika Savvi Morozova, Povjer. ĥolstov. **Orehovo-Zujevo,** gub. Vladimir. Rusujo. [Merkulov.]
2913. Butirin, Pjotr Nik. Ĥarlampievskaja ul., dom Surovcevoj. **Irkutsk.** Rusujo.
2914. Ĉeŝiĥin, Vsevolod Evgrafoviĉ. Redakcia gazeti »Riĵskij Vjestnik«. **Riga.** Rusujo.
2915. Citoviĉ, Ivan Sergejeviĉ. u pomoŝĉnika naĉalnika tov. st., S. O. Citoviĉa. Vokzal Mosk.-Niĵegor. ĵ. d. **Niĵni-Novgorod.** Rusujo.
2916. Dacenkov, Miĥail Petroviĉ. St. **Tihoreckaja,** stanica Tirnovka, Kubanskoj obl. Rusujo.
2917. Dalain, P. 20 rue de la Boëtie **Paris.** Francujo. [L. de Beaufront.]
2918. Danaŝevski, Dmitrij Vladimiroviĉ, pom. prisjaĵn. povjer. **Nikolajev,** gub. Ĥerson. Rusujo. [J. Feldŝar.]
2919. Dokuĉajev, Vladimir. ugol Dvorjanskoj i Panskoj, dom Dokuĉajeva. **Samara.** Rusujo. [N. Ŝĉelokov.]
2920. Ewen, H. L'Estrange. **Swanage,** Dorset. Anglujo.
2921. Falejev, Nikolaj Ivanoviĉ, subleŭtenanto. Aleksandrovskia kazarmi, Serpuĥovskaja ulica. **Moskva.** Rusujo.
2922. de Faria, Alfredo. 265 Rua da Constituição. **Porto.** Portugalujo. [L. de Beaufront].
2923. Filippov, Ivan Iljiĉ. Vojenno-medicinskoje upravlenie Turk. vojennago okr. **Taŝkent,** Syr Darjinskoj obl. Rusujo.
2924. Fridjev, Aaron Jakovleviĉ, ravvin Tobolskoj gub. **Tobolsk.** Rusujo. [M. Zuckermann.]
2925. Gerasimov, Pjotr. Funduklejevskaja, d. No. 29 p. adr. Maria Gerasimov. **Kiev.** Rusujo.
2926. Gorichswald. Puŝkinskij Bulvar, dom Asmana Umerova. **Jalta.** Rusujo. [D-ro Ostrovski.]
2927. Glinkov, Ivan Aleksejeviĉ, kandidat jestestv. nauk. Ugol Zagorodnago i Kozaĉjago No. 43/8. **S. Peterburg.** Rusujo. [D-ro Ostrovski.]
2928. Glybowski, Nikolaj Aleksandroviĉ, studento. Marszalkowska No. 143, m. 25. **Warszawa.** Rusujo.
2929. Glybowski Vladimir Aleksandroviĉ, studento. Marszalkowska No. 143, m. 25. **Warszawa.** Rusujo.
2930. Golovĉiner, B. J. st. **Snovsk,** L. R. ĵel. dor. Rusujo.
2931. Grineva, Anna Mitrofanovna Slavjanskaja gostinnica, ug. Torgovoj i Knjaĵeskoj. **Odessa.** Rusujo.

2932. Gustovski, Fedor Antonoviĉ. Podgornaja slobodka, dom Surskago. **Jekaterinoslav.** Rusujo. [Borozniĉenko.]
2933. Gutkovski, Nikolaj Karloviĉ, inĝeniero-teĥnologo. Imjenie »Oleiz«, **Jalta.** Rusujo. [D-ro Ostrovski.]
2934. Hansson, Brita, Kr., fraŭlino. **Kyrkas-Östersund.** Svedujo. [L. Hansson.]
2935. Ĥodjaŝev, Pjotr. Ugol Troickoj i Simbirskoj, dom Morgunovoj. **Samara.** Rusujo. [N. Ŝĉelokov.]
2936. Huber, Karl, studento. Plobenhofstrasse 6. **Nürnberg.** Germanujo.
2937. Huet, Gustave. 3 rue St. Jean. Soissons, Aisne. Francujo. [H. Husson.]
2938. Iŝevski, Pjotr. Dmitrieviĉ. Dvorjanskaja ul., dom Jakovleva. **Samara.** Rusujo. [N. Ŝĉelokov.]
2939. Itelson, Solomon Genriĥoviĉ. Bankirskaja kontora J. Bunimoviĉa. **Vilno.** Rusujo.
2940. Itin, Abram, doktoro. **Lugansk,** Jekaterinosl. gub. Rusujo. [D-ro Ostrovski.]
2941. Jvliev, Jvan. Troickaja ul., dom Malkina. **Samara.** Rusujo. [N. Ŝĉelokov.]
2942. Jelkin, Leonid. u Pavla Ivanoviĉa Solskago. **Ovruĉ,** Volinskoj gub. Rusujo.
2943. Kalieviĉ, Nikolaj. Jilanskaja ul. No. 15. **Kiev.** Rusujo.
2944. Karjakin, Ivan Aleksejeviĉ. Mali Prospekt No. 31. **Rostov na Donu.** Rusujo [A. Frenkel.]
2945. Kazmin, Pjotr Kapitonoviĉ. Gosudarstvenni Bank, 5% Otdelenie. **S. Peterburg.** Rusujo. (D-ro Ostrovski.]
2946. Kleinmann, P. **Pinsk,** gub. Minsk. Rusujo. [N. Kuŝnir.]
2947. Klepikov, Feodor Konstantinoviĉ. Iljinskia Vorota, Georgievskij Pereul., dom Mjazdrikovoj. **Moskva.** Rusujo. [D-ro Ostrovski.]
2948. Knopf Levek. **Vidava.** Rusujo.
2949. Knopf Liebe. **Vidava.** Rusujo.
2950. Knopf Ruben. **Vidava.** Rusujo.
2951. Knopf Samuel. **Vidava.** Rusujo.
2952. Kofmann, Abram. Njeĵinskaja ul. No. 34. **Odessa.** Rusujo. [222].
2953. Kognowicki, Wincenty, imienie Skuby, m. **Ejragonta,** Kovenskoj gub. i ujezda. Rusujo.
2954. Kovalevski, Leonid Ivanoviĉ. Nemeckaja ul., dom Medicinskago Obŝĉestva No. 14. **Ĥarkov.** Rusujo.
2955. Kozakov, Anatolij Pavloviĉ. Voznesenskaja ul., dom Ĥazova. **Samara.** Rusujo. [N. Ŝĉelokov.]
2956. Kozlov, Nikolaj Sergejeviĉ. 2 muĵskaja gimnazia. **Kazan.** Rusujo.
2957. Krestnikov, Nikolaj Andrejeviĉ. Voznesenskaja ulica, dom Kudrjaŝevoj, kvart. I. D. Ginsburg. **Samara.** Rusujo. [N. Ŝĉelokov.]
2958. Krolevecki, Anton Vasiljeviĉ. ĉerez **Berdiĉev,** m. Ĉervonnoje, vinokurenni zavod. Rusujo. [Tripolski.]
2929. Krolevecki, Nikita Vasiljeviĉ. ĉerez **Berdiĉev,** m. Cervonnoje, vinokurenni zavod. Rusujo. [Tripolski.]
2960. Kuznecov, Stefan Stefanoviĉ. Skakovaja ul., dom V. Volenberga. **Jekaterinoslav.** Rusujo. [Borozniĉenko.]
2961. Laskovski, Ivan Rodionoviĉ Tendetnikov. dom Berntina. **Pernov,** Liflandskoj gub. Rusujo.
2962. Lejzermann, Vladimir. Puŝkinskaja ul. No. 75. **Odessa.** Rusujo.
2963. Levenec I, korneto. 42 Dragunskij Mitavskij polk. **Ĉenstoĥov.** Rusujo.
2964. Lindenbaum, Vjera Vasiljevna, filino de doktoro. **Jaroslavl.** Rusujo. [D-ro Ostrovski.]
2965. Loĥvicki, Lev Gracianoviĉ, doktoro. **Petropavlovsk,** Akmolinskoj obl. Rusujo. [V. Ĉernojarova.]
2966. Miĥajlov, Aleksandr Nikolajeviĉ. selo **Perekopnoje** gub. Samara, ujezd Novi-Uzen. Rusujo.
2967. Mjasnikov, Konstantin Vasiljeviĉ. 2 ĉast, Bazarnaja Ploŝĉad. **Caricin,** Sarat. gub. Rusujo.
2968. Nenaĵivin, Vasilij Ivanoviĉ. Voznesenskaja ul., sobstv. dom No. 110. **Perm.** Rusujo. [»Espero«.]
2969. Nikiforov, Stepan Vasiljeviĉ, dvorjanin. **Putivl** [120].
2970. Oliĥnoviĉ, G. I. Gorodskoje 6-klassnoje uĉiliŝĉe. **Odessa.** Rusujo.
2971. Oreŝkov, G., estro de la poŝto. **Gorna-Orehovitza.** Bulgarujo. [H. Popov.]
2972. Perrin Jaquet, I. Voznesenskaja, d. No. 2 u Knjazja Barjatinskago. **S. Peterburg.** Rusujo. [Pr. Murat].
2973. Podgornov, Miĥail Miĥajloviĉ, kuracisto. **Buzuluk,** gub. Samara. Rusujo. [N. Ŝĉelokov.]

2974. Portugalov, Arkadij Leontjeviĉ, apotekisto. **Ĥarkov.** Rusujo. [D-ro Ostrovski.]
2975. Prigorovski, Evgenij Evgenieviĉ. s. **Popova-Gora,** Ĉernigovskoj gub., Surajskago ujezda. Rusujo.
2976. Prosvjetkin, Nikolaj Dimitrieviĉ. ĉerez **Berdiĉev,** m. Ĉervonnoje. Rusujo. [Tripolski.]
2977. Radzvicki, Pjotr Ivanoviĉ. Glaznaja klinika, Djeviĉje Pole. **Moskva.** Rusujo. [D-ro J. G.]
2978. Rönnevig, Carl M., stud. med. **Hangesund.** Norvegujo.
2979. Rubin, Vladimir N., subleŭtenanto. Lageri 128 p. Starooskobskago polka. **Ĵitomir.** Rusujo. [Sĉensnovski.]
2980. Rusanov, Ivan Nikolajeviĉ. Kontora Kamennoug. rudnikov. st. Krestnaja. m. **Ivanovka,** Jekaterinosl. gub. Rusujo. [Rublikov.]
2981. Sakulin, Josif Stepanoviĉ. **Samara.** Rusujo. [N. Ŝĉelokov.]
2982. Saveljeva, Elisaveta Ivanovna, ekscelenco. Manejni pereul., d. No. 17, kv. 31. **S. Peterburg.** Rusujo. [Grafino Kleinmichel.]
2983. Seitz, Karl, kgl. Postadjunkt. **Nürnberg.** Germanujo.
2984. Seuĥet, Abraham. **Kreuzburg,** Vitebskoj gub., Dvinskago ujezda. Rusujo.
2985. Smirnov, Aleksandr. realist. Nikolajevskaja ulica, dom Kukolevoj. **Samara.** Rusujo. [N. Ŝĉelokov.]
2986. Soĥaĉevskaja, Aleksandra. ĉerez **Berdiĉev,** m. Ĉervonnoje. Rusujo. [Tripolski.]
2987. Subbotin, Pjotr Andrejeviĉ. Kazanskaja ul. **Samara.** Rusujo. [N. Ŝĉelokov.]
2988. Tamm, Oskar. Ampel, Wehmut, Sellikül, ĉerez **Taps,** Estlandskoj gub. Rusujo. [W. Waher.]
2989. Treiman, Ivan Ivanoviĉ. Ĉernišev pereul. d. 24, kv. 35, **S. Peterburg.** Rusujo.
2990. Vakano, Eriĥ. Ĵigulevski pivovar. zavod, protiv ĵenskago monastirja. **Samara.** Rusujo. [N. Ŝĉelokov.]
2991. von Waldhardt, A. A. **Jelatma,** Tambovskoj gub. Rusujo.
2992. Valter, K. Mariinovskoje zemledelĉ. uĉiliŝĉe. **Saratov.** Rusujo. [S. Zemlanski.]
2993. Vasiljev, Viktor Vasiljeviĉ. Solovjanovskaja ul., sobstv. dom. **Zenkov,** Poltavskoj gub. Rusujo. [N. Fialkovski.]
2994. Vaz Dias, Jac. M. Maarten Kosterstraat No. 1. **Amsterdam.** Holando.
2995. Veisbrem, Naum Markoviĉ. Polevaja ul. **Grodno.** Rusujo.
2996. Wittort, Magdalena, ĵena aptekarja. **Gurzuf,** Krim. Rusujo. [D-ro Ostrovski.]
2997. Vojcehovski, Josif Vitoldoviĉ. Voznesenskaja ulica, dom Ĥazova. **Samara.** Rusujo. [N. Ŝĉelokov.]
2998. Vonskaja, Raisa Petrovna, advokatedzino. **Nikolajev,** Ĥersonskoj gub. Rusujo. [N. Vonski.]
2999. Zagajko, Lev Saveljeviĉ. Rudaja Poĉajevskaja. **Tarnavka,** Volinskoj, gub. Rusujo.
3000. Zubov, Viktor Aleksejeviĉ. Platovskij pr., d. No. 11 (sobstv.) **Novoĉerkask,** Donskoj obl. Rusujo.

Ni atentigas la legantojn je la anonco de Meyer.

Anoncoj.

Al ĉiuj personoj, bone parolantaj en la lingvo Esperanto kaj laborantaj por ĝia vastigado, kiuj deziras viziti Krimon, mi volonte proponas

gastamon en mia domo

kaj mi ankaŭ kun plezuro penos plenumi ĉiajn komisiojn de ĉiuj veraj amikoj de Esperanto. — **D-ro J. Ostrovski en Jalto.**

A. Novaj Esperantistoj. Serio XVI.

I. AFRIKO.

1. *Alĝerujo:*

3001. **Alger:** *Aug. Renard*, professeur de rétorique au licée (profesoro de liceo).—[L. de Beaufront].

2. *Egiptujo:*

3002. **Ramleh,** Schutz: *Nicolas A. Vatimbella.*—[R. Lemaire].

3. *Sud-Afrika respubliko:*

3003. **Pretoria.** Box 110: *H. Best.*

II. AMERIKO.

4. *Argentina respubliko:*

3004. **Santa Fé.** Correos nacionales: *Nicolas Clark*, estafetero.
3005. „ Calle Comercio, 889: *Leon Deck.*—[C. Serraz].
3006. „ Jujny, 483: *Carlos Serraz.*—[N. Clark].

5. *Nord-Amerikaj Ŝtatoj:*

3007. **Binghampton,** New-York: *Jerome Barker Landfield.*
3008. **Enum Claw,** Pierce County, Wash.: *I. A. Boynton Cox.*

III. AŬSTRALIO.

6. *Viktorio:*

3009. **Melbourne.** Barry street, Northcote: *Geo C. Hodgson.*

IV. EŬROPO.

7. *Anglujo:*

3010. **Swanage,** Dorset: *C. L'Estrange Ewen.*

8. *Aŭstro-Hungarujo:*

3011. **Josefstadt,** Böhmen: *Josef Forkarth.*
3012. **Lemberg,** Galizien. P. Adr. optyk Koskowski, Hotel Maryacki: *Witold Wołk-Bunikiewicz.*
3013. **Sinjako,** Post **Varcar-Vakuf,** Bosnien: *Oscar Pogatschnig.*
3014. **Wolfsegg,** Oberösterreich: *Josef Aumayr,* Lehrer (instruisto).

9. *Belgujo.*

3015. **Liège.** Rue Haute Sauvenière 25: *Armand Dethier,* pharmacien et directeur du journal „L'Annonce Timbrologique (farmaciisto kaj redaktoro de ĵurnalo). —[L. de Beaufront].
3016. „ Rue Basse-Wez, 97: *Félix Duvivier,* aide en pharmacie (farmaciisto).—[R. Lemaire].

10. *Bulgarujo:*

3017. **Sofia:** *Nikola D. Kovaĉev,* redaktoro de la ĵurnalo „Svjet."—[D-ro Diodono].
3018. **Tirnowo Gr.:** *Georgi Kovaĉev,* lernanto-realisto.—[H. Popov].

11. *Danujo:*

3019. **Thorshavn,** Faroërne, via Copenhague: *Anton F. Degn.*

12. Finnlando (Rusujo):

3020. **Helsingfors.** Albertsgatan 18: *William Fagerström.*—[R. Nordenstreng].
3021. „ Lilla Robertsgatan 5: *Rolf Nordenstreng.*
3022. „ Kaserngatan 34: *G. von Willebrand.* — [R. Nordenstreng].
3023. **Marienhamn:** *Axel Ahlfors.*—[R. Nordenstreng].
3024. **Nystad:** *K. Pidv. Wesén.*—[A. Ahlfors].
3025. „ *Selma Wesén.*—[A. Ahlfors].

---

13. Francujo:

3026. **Asfeld,** Ardennes: *Jules Hincelin,* lernanto de la liceo de Reims.—[M. Laignier].
3027. **Avize,** Marne. Grande Rue: *René Verrier,* lernanto de Collège S-te Barbe en Parizo.—[A. Mottant].
3028. **Blois,** Loire et Cher. Rue du Commerce № 81: *Georges Bourdin.*—[Gauthier].
3029. „ Loire et Cher. 59 Avenue de Saint-Gervais: *Paul Gauthier* et Cie, fabricants de bicyclettes (fabrikantoj de bicikloj).—[„Le Cycle"].
3030. **Châlons,** Marne: *Aimé Lebourg,* abbé, professeur au Petit Séminaire (abato, profesoro de seminario).—[R. Lemaire].
3031. **Charenton,** Seine. 8 rue de la République: *Albert Minard.*—[L. de Beaufront].
3032. **Epernay,** Marne: 18 rue du Commerce: *André Bur,* étudiant (lernanto).—[R. Lemaire].
3033. „ „ 2 rue des Fusiliers: *Louise Devillepoix,* fraŭlino.—[A. Bur].
3034. „ „ 2 rue des Fusilliers: *Paul Devillepoix,* lernanto.—[A. Bur].
3035. „ „ *Th. Gervais,* C-is des Postes et Télégraphes.—[L. de Beaufront].
3036. „ „ 19 rue du Commerce: *Elisabethe Lallouette,* fraŭlino.—[L. de Beaufront].
3037. „ „ *Henri Meynier.*—[Vallé].
3038. „ „ Rue du Pont № 46: *Louis Modro.*—[A. Bur].
3039. „ „ 23 Boulevard de la Motte: *Marthe Vasseur.*—[H. Vasseur].
3040. **Epinal:** *A. Moreau.* élève au Prytanée militaire La Flèche (lernanto de milita lernejo).—[R. Lemaire].
3041. **Fère Champenoise,** Marne: *Charles Clément.*—[R. Lemaire].

3042. **Juilly,** Seine et Marne. Collège: *Joseph Assier de Pompignan.*—[M. Maymou].
3043. **Laval,** Mayenne. Rue Val. de Mayenne 60: *Albert Goude.*—[R. Lemaire].
3044. **Magenta-Dizy,** par **Epernay,** Marne. Route Nationale: *E. Gaillot.*—[R. Lemaire].
3045. **Meaux,** Seine et Marne Collège de Meaux: *G. Butel,* étudiant (lernanto).—[R. Lemaire].
3046. „ „ „ La Ferté sous Jouarre: *Lucien Wormser,* étudiant (lernanto).—[R Lemaire].
3047. **Mézidon,** Calvados: *Le Mazurier,* médecin de la C-ie des Chemins de fer de l'ouest (kuracisto).—[Gazette Timbrologique].
3048. „ „ *Mallard,* receveur des postes et des télégraphes.—[Le-Mazurier].
3049. **Mitry-Claye,** Seine et Marne: *Paul David.*—[M. Maymou].
3050. **Nancy,** Meurthe et M-lle. 16 Rue de la Rame: *Henri Walther.*—[G. Maillard].
3051. „ „ „ 28 Rue Gambetta: *Dingler.*—[d'Eyssautier].
3052. **Nantes,** Loire Inférieure. 10 rue de Gigant: *H. Gilles.*—[R. Lemaire].
3053. „ „ Place du Commerce, Tramways de Nantes: *Henri Gilles.*—[R. Lemaire].
3054. „ Loire Inférieure. 1 rue Dugommier: *E. Jammes.*—[R. Lemaire].
3055. **Neuilly,** st. **Front,** Aisne: *Eugène Gardet.*—[Salmon].
3056. **Paris.** 59 rue Richelieu: *Carl Beer.*—[I-C-A].
3057. „ 18 rue Friant: *Paul Pelisson.*—[Comtesse de Nielles].
3058. „ 218 Boulevard St. Germain: *Louis Stourm.*—[G. Barris].
3059. **Reims,** Marne: Rue de Vaissy: *Marcel Amsler.*—[R. Lemaire].
3060. „ „ 8 rue des Carmélites: *Pierre Camés.*— „
3061. „ „ 22 rue des Elus: *Gabrielle Devivier.*—[A Bur].
3062. „ „ 22 rue des Elus: *Léonce Devivier.*—[A. Bur].
3063. „ „ 11 rue de Mars: *Ernest Ghoste,* étudiant (lernanto).—[Maisonnave].
3064. „ „ 22 rue Jeanne d'Arc: *Henri Gozier.*—[Laignier].
3065. „ „ 97 rue Chanzy: *André Guillaume.*—[M. Laign.].
3066. „ „ 34 rue Colbert: *Herni Jullerot.*—[M. Laignier].
3067. „ „ *Pierre Maisonnave,* étudiant au lycée (lernanto de liceo).—[E Morin].
3068. „ „ 2 rue de la Grosse Ecritoire: *E Morin.*—[M. Laignier].
3069. „ „ 5 rue S-te Marguerite: *Marie Pitz,* fraŭlino [R. Lemaire].

3070. **Reims,** Marne: 62 Place d'Erlon: *Maurice Renard.*-[M. Laign.].
3071. „ „ 5 rue du Bastion: *Charles Roche*, étudiant (lernanto).—[Dollé].
3072. „ „ Heutrégiville, par Warmeriville: *Eugène Rogé.*—[H. Jullerot]
3073. „ „ 5 rue Féry: *S. Ségny.*—[M. Renard].
3074. „ „ 20 Boulevard Lundy: *Jean Walbaum.*—[L. de Beaufront].
3075. **Rennes,** Ille et Vilaine. 7 rue Toullier: *Louis Esquieu*, secretaire de la rédaction de „Bretagne-Revue" (sekretario de redakcio). [L. de Beaufront].
3076. **St. Firmin,** par **Chantilly,** Oise: *Marcel Maymou.*-[L. Verron].
3077. **St. Germain des Fossés.** Château de Poënat: *Louis de Lageneste* --[d'Eyssautier].
3078. **Soissons,** Aisne: *E. Desportes*, élève au collège (lernanto).—[H. Husson].
3079. „ „ 14 rue de la Congrégation: *Henri Husson*, élève au Collège (lernanto).— [H. Gozier].
3080. „ „ 11 rue St. Christophe: *Maurice Semper.*—[H. Husson].
3081. „ „ 5 avenue de la Gare: *Maurice Toupet.*—[H. Husson].
3082. **Tauxières-Mutry,** Marne: *Raoul Dumatras*, étudiant à Epernay (lernanto) —[P. Devillepoix].
3083. **Tours,** Indre et Loire. 35 rue Georget: *Ch Dupuis* —[L. de Beaufront].
3084. **Vailly sur Aisne,** Aisne: *René Poiret*, élève au Collège de Soissons (lernanto).—[H. Husson].
3085. **Vauziers,** Ardennes. 8 rue Bournizet: *André Navelle.*—[G. Laignier].

---

14. Germanujo:

3086. **Bad Muskau,** O. L. Berlinerstrasse 203: *Th. Hentschel jun.*, filatelisto.
3087. **Doebeln,** Saxen: *Otto Kallmeier*
3088. **Hamburg.** Colonnaden 9. III: *H Sonnenkalb.*
3089. **Lübeck.** Zietenstrasse 5. I: *Artur Stubbe.*
3090 **Magdeburg.** Bismarkstrasse 28: *Karl Wasserloos.*-[A. König].
3091. **Michelau,** Oberfranken, Bayern Korbwarenfabrik H. Guthseel: *Georg Guthseel.*
3092. **Neu-Ruppin.** Kreuzlinerstrasse, rechts: *Richard Gadow.*
3093. **Nickelsdorf** p. **Grünhayn,** Ostpr.: *Ad. Ebner*, cand. med.

3094. **Nürnberg.** Kaiserstrasse 13: *D. Ordenstein*, komercisto.—[Chr. Schmidt].
3095. „ Scheurlstrasse $^{30}/_{II}$: *Eugen Schiller.*
3096. **Paderborn,** Pr. Westfalen: *H. Ziemer.*
3097. **Saaralbe,** Lorraine Allemande: *Alexandre Gagnerot*, directeur de la saline (direktoro de salejo).—[A. Bur].
3098. „ Lorraine. Saline de Saarable: *Louis Gagnerot*.—[A. Bur].

---

15. Holandujo:

3099. **Amsterdam.** Maarten Janz. Kosterstraat № 1: *Jac. M. Vaz-Dias*, docento de malnovaj lingvoj kaj matematiko.

---

16. Portugalujo:

3100. **Lisabono.** R. Aurea 66-4°: *Sebastião Manoel d'Aranjo Barros Coste*—[J. Ferreira].
3101. „ Rua de S. Bento № 225, magazeno: *João de Moura.* [J. Ferreira].
3102. **Oporto.** Rua de D. Pedro 84: *Abilio de Campos Monteiro.*
3103. **Regoa:** *Accacio Martius Corrêa d'Almeida Carvalhaes.*—[Costa e Almeida].

---

17. Rusujo:

3104. **Abakanskij Zavod,** Enisejskoj gub., Minusinskago okruga: *Dimitrij Mihajloviĉ Sokolov.*—[E. Loginov].
3105. **Abia Kajdi,** st. Mojsekül, ĉerez **Fellin,** Liflandskoj gub.: Jak Raekson.
3106. **Akkerman,** Bessarabskoj gub.: *Vladim. Leopoldoviĉ Arŝavskij.*
3107. **Aleksandrovskaja** st, Uralskoj ĵel. dorogi: *Antonij Josifoviĉ Struseviĉ.*
3108. **Aluŝta,** Tavriĉeskoj gub. Imienie Tokmakova: *Kapitolina Kaŝina.*—[D-ro Ostrovski].
3109. „ „ *Anastasia Aleksandrovna Remneva.*—[D-ro Ostrovski].
3110. **Askin** st., Ufimskoj gub.: *Ivan Andrejeviĉ Saĵajev*, veterinarnij vraĉ (veterinara kuracisto).—[N. Blinov].
3111. **Astraĥan.** Kosa, dom Jakupova: *Fedor Petroviĉ Bogdanov.*
3112. **Babêinci** s., ĉerez st. **Ĉernevci,** Podolskoj gub.: *Andrej Aleksandroviĉ Komarskij.*—[Baĵenov].

3113. **Baĥmaĉ** st., Libavo-Romenskoj ĵel. dorogi: *K. G. Rozovskij*, bagaĵnij kassir (kassiro de fervojo).—[D-ro Ostrovski].
3114. **Baku:** *Vladimir Aleksandrovskij*, maristo.—[Seleznet].
3115. **Benderi,** Bessarabskoj gub. 55 pieĥotnij Podolskij polk: *Konstantin Petrjajevskij*, podporuĉik (subleŭtenanto).
3116. **Berezki Ĉeĉelnickia** s., ĉerez **Olgiopol,** Podolskoj gub.: *Jekaterina Stepanovna Jevsejeva.*—[D-ro Ostrovski].
3117. **Bielgorod,** Kurskoj gub. Koroĉinskaja ulica, apteka J. Petre: *Ĉeslav Kazimiroviĉ Stencel.*
3118. **Bielij Dvor,** ĉerez st. **Jaŝuni,** Polesskiĵ ĵel. dorog: *Miĥail Jefimoviĉ Bogojavlenskij*, doktoro.—[A. Ruban].
3119. „ *Anna Miĥajlovna Ruban.*
3120. „ *Zinaida Anatolievna Ruban.*—[A. Ruban].
3121. „ *Nikolaj Aleksejeviĉ Ŝirjajev.*—[A. Ruban].
3122. „ *Valentina Anatolievna Ŝirjajeva.*—[A. Ruban].
3123. „ *Julia Semjonovna Verigo.*—[A. Ruban].
3124. **Bobrujsk.** 158 pieĥotnij Kutaisskij polk: *Jurij Trofimov.*
3125. **Bogorodsk,** Moskovskoj gub.: *Sergej Aleksandroviĉ Aleksandrov*, zemskij vraĉ (kuracisto).—[D-ro J. G.].
3126. „ *Cezaria Akimovna Aleksandrova.*—[D-ro J. G.].
3127. „ *Maria Ivanovna Gorbunova*, zemskaja feldŝerica (subkuracistino).—[D-ro J. G.].
3128. „ *Nikolaj Pavloviĉ Kokorev*, zemskij vraĉ (kuracisto).—[D-ro J. G.].
3129. „ Fabrika Morozova: *Milica Ivanovna Rusinova.*—[510296].
3130. „ *Andrej Ivanoviĉ Vogau*, veterinariisto.-[D. J. G.].
3131. **Bolgrad,** Bessarabskoj gub. Poĉtovaja kontora: *Leonid Beul.*
3132. „ Aleksandrovskaja ulica № 28: *Vsevolod Dolinskij.*
3133. „ Aleksandrovskaja ulica, dom Darmenĉeva: *Dmitrij Ganeff.*
3134. „ Gimnazia: *Boris Feodoroviĉ Kiŝinskij.*
3135. „ Magazinnaja ulica: *Nikolaj Malĉenko.*
3136. „ Aleksandrovskaja ulica, dom Darmenĉeva: *Nikolaj Meklenburcev.*
3137. **Borisoglebsk,** Tambovskoj gub.: *Nikolaj Aleksandroviĉ Studenckij.*
3138. **Borisovka** s., Ekaterinoslavskoj gub. i ujezda: *Rodion Iv. Marĉenko*, uĉitel (instruisto).
3139. **Breckoje** s., ĉerez **Ĥolm,** Pskovskoj gub.: *Vladimir Miĥajloviĉ Kasperskij.* - [V. Devjatnin].
3140. **Ĉelabinsk,** Orenburgskoj gub. Kontora vremennago dviĵenia: *E. K Ernrot*
3141. „ *Fedor Zaĥarjeviĉ Poljancev*, dvorjanin. — [A. Poljancev].

3142. **Ĉenstoĥov,** Petrokovskoj gub. 42 Dragunskij Mitavskij polk: *D. A. Depp,* korneto.—[N. Levenetz].
3143. „ 42 dragunskij Mitavskij polk: *Kulpinskij,* korneto.—[N. Levenetz].
3144. „ *Andronik Aleksandroviĉ Poltavcev,* podpolkovnik Ĉenstoĥovskoj brigadi pograniĉnoj straĵi (subkolonelo de lima gardantaro).
3145. **Ĉernjevci** m., Podolskoj gub.: *Timofej Postolovskij.*
3146. **Ĉervonnoje** m., ĉerez **Berdiĉev.** Vinokurennij zavod: *Karl Antonoviĉ Tripolskij.*—[V. Kraĉkovskij].
3147. **Dmitrov:** *Ivan Miĥajloviĉ Golcov.*
3148. **Dmitrovsk,** Orlovskoj gub.: *Aleksandr Timofejeviĉ Kokorev.*
3149. **Dobroje** kolonia, Ĥersonskoj gub. p. adr. s-ro Ĥadomlanskij: *Olga Markovna Ŝlem,* fraŭlino.—[Malfeliĉulo-Jaĉjo].
3150. **Dunajevci,** Podolskoj gub.: *Aleksandr Kligman.*
3151. **Efremov,** Tulskoj gub p. adr. V. V. Goloktejeva, Bolŝaja ulica, sobstv. dom: *Nikolaj Nikolajeviĉ Gluĥov.*
3152. **Ejŝiŝki,** Vilenskoj gub , p. adr. D. Ŝavickij: *Klatzkin.*
3153. **Ejsk,** Kubanskoj obl.: *Simeon Kasparoviĉ Saltikov.*—[V. Klunnikov].
3154. **Ekaterinburg,** Pokrovskij prospekt № 64: *Aleksandr Vasiljeviĉ Sidorov.*—[D. Utuŝkin].
3155. **Ekaterinodar,** Kubanskoj obl.: *Aleksandr Don-Dudin,* aptekarskij pomoŝĉnik (farmaciisto).—[Serbin].
3156. „ Pospolitakinskoje ĵenskoje uĉiliŝĉe: *Agafia Nikolajevna Uskova,* klassnaja dama (klasestrino)-[V. Serbin].
3157. **Ekaterinoslav:** *Josif Aldirev,* prepodavatel gorodskoj ĵenskoj gimnazii (instruisto de gimnazio).
3158. „ *Mark Venjaminoviĉ Bril.*—[J. Feldŝar].
3159. „ p. adr. Rozengart, Torgovaja ulica, dom nasl. Boguslavskoj: *M. Broude.*—[M Goldberg].
3160. **Ekaterinovskaja** stanica, Kubanskoj obl : *Jakov Gajevskij,* vospitannik Stavropolskoj seminarii (lernanto de seminario).
3161. **Elabuga,** Vjatskoj gub. dom F. F. Postnikova: *Innokentij Sergejeviĉ Ŝamin.*
3162. **Elatma,** Tambovskoj gub. kvartira A. A. Studitskago: *Aleksandr Bernackij.*—[Seslavinskij].
3163. „ *Ivan Ivanoviĉ Smoljaninov.*
3164. „ Ŝackaja ulica: *Nadeĵda Miĥajlovna Zadorina.*—[Gorjuŝin].
3165. **Erivan:** *Aram Nahapetoviĉ Melikianc.*
3166. **Geniĉesk,** Tavriĉeskoj gub.: *Grigorij Bojarskij,* aptekarskij pomoŝĉnik (farmaciisto).—[Laskina].
3167. „ Apteka E. S. Ĉertok: *A. Mogoriĉev.*
3168. **Gutjanskij Zavod,** Ĥarkovskoj gub. Kontora L. E. Keniga: *Vasilij Fedoroviĉ Naĥabin.*

3169. **Ĥarkov,** Sadovaja ulica № 11, dom Ljubinskoj: *A. Birkin.*—[Razinkov].

3170. „ Ĥimiĉeskaja laboratoria universiteta: *A. Iljev*, kandidat jestestvennilĥ nauk (kandidato de naturoscienco.—[D-ro Ostrovski].

3171. „ Bolŝaja Moskalevskaja ul., dom Peŝĉerova № 4: *Prokofij Nikitoviĉ Ivanov.*

3172. „ Miĥajlovskaja ploŝĉad, dom Skopina № 16: *Vasilij Fedoroviĉ Kandiba*, studento de medicino.—[D. Bogajevskij].

3173. „ Moskalevka, Vladimirovskaja ul № 57: *Aleksandr Makuĥin.*—[„Espero"].

3174. „ Sadovo-Kulikovskaja ulica № 22: *Vladimir Sklabinskij.*—[G. Rjabinin].

3175. „ Nemetzkaja ul. № 67: *Nikolaj Grigorjeviĉ Sutkovoj*, studento-juristo.

3176. **Ĥerson.** Katoliĉeskaja ulica, dom Goldŝtejna, p. adr. m-me Krasikova: *Apollon Berenŝtejn* -[Malfeliĉulo-Jaĉjo].

3177. „ Erdelevskaja ulica, dom Valiĥova: *Isidor Blumenfeld* —[J. Feldŝar].

3178. „ Greĉeskaja ulica, dom Posluĥina: *Jakov Bolotin*, studento.—[Malfeliĉulo-Jaĉjo]

3179. „ Jevrejskij pereulok, dom Mejeroviĉa: *Jelisaveta Timofejevna Federmeier.*—[Malfeliĉulo-Jaĉjo].

3180. „ Zemledelĉeskoje uĉiliŝĉe: *Filipp Gaĉkovskij.*—[Malfeliĉulo-Jaĉjo].

3181. „ Gannibalovskaja ulica, dom Tarle: *Dorothea Glasmann.*—[J. Feldŝar].

3182. „ Zemledelĉeskoje uĉiliŝĉe: *Andrej Gordinskij.*—[Malfeliĉulo-Jaĉjo].

3183. „ Gannibalovskaja ulica, sobstv. dom: *Jakov Ĥadĵi.*—[Malfeliĉulo-Jaĉjo].

3184 „ Gannibalovskaja ulica, dom Vologina: *Aron Isakoviĉ Ĥankin.*—[Malfeliĉulo-Jaĉjo].

3185. „ Voroncovskaja ul., sobstv. dom: *Abram Solomonoviĉ Ĥaritonov.*—[Malfeliĉulo-Jaĉjo].

3186. „ Voroncovskaja ul., sobstv. dom: *Simon Aleksandroviĉ Ĥaritonov.*—[Malfeliĉulo-Jaĉjo].

3187. „ Gannibalovskaja ulica, dom Auslendera, na Privozje: *Isaak Ĵitomirskij.*—[Malfeliĉulo-Jaĉjo].

3188. „ ugol Seminarskoj ul. i Uspenskago pereulka, dom Stadnika: *M. Korman.*—[Malfeliĉulo-Jaĉjo].

3189. „ 4 Forŝtatskaja ul., dom Pika: *Rozalia Lapina.*—[Malfeliĉulo-Jaĉjo].

3190. „ Kanatnaja ul., dom Lozinskago: *Ŝejna Lvova.*—(Malfeliĉulo-Jaĉjo).

3191. **Ĥerson.** Miĥajlovskaja ulica, dom Kostileva: *Roza Majler.*—[Malfeliĉulo-Jaĉjo].

3192. „ Gannibalovskaja ulica, dom Ĥadĵi: *Lev Margolin.*—[Malfeliĉulo-Jaĉjo].

3193. „ Bankirskaja kontora E. S Livŝica: *S. Natanson.*—[Malfeliĉulo-Jaĉjo].

3194. „ Mjeŝĉanskaja ul., dom Veltmana: *Abram Nevelstein.*—[Malfeliĉulo-Jaĉjo].

3195. „ Mjeŝĉanskaja ul., dom Veltmana: *Jakov Nevelstein.*—[Malfeliĉulo-Jaĉjo]

3196. „ Ostrovskaja ul., dom Rozentala, kvart. Skerdlova: *Jelisaveta Nevelstein.*—[Malfeliĉulo-Jaĉjo].

3197. „ 60 pieĥotnij Zamosckij polk: *Nikolaj Kapitonoviĉ Petrov*, podpor. (subleŭtenanto).—[Malfeliĉulo-Jaĉjo].

3198. „ Erdelevskaja ul., dom Bjeguna: *A. B. Poljackin.*—[Malfeliĉulo-Jaĉjo].

3199. „ Bankirskaja kontora E. Livŝica: *M. Potak.*—[Malfeliĉulo-Jaĉjo].

3200. „ Zemledelĉeskoje uĉiliŝĉe: *Julij Przedrzympirski.*—[Malfeliĉulo-Jaĉjo].

3201. „ Vojennij Forŝtadt, Bazarnaja ulica, dom Karaseva: *Rudenko*—[Malfeliĉulo-Jaĉjo].

3202. „ *A. Simonoviĉ*, agent straĥovogo obŝĉestva (agento de asekura societo).—[J. Feldŝar].

3203. „ Voloĥinskaja ulica, dom Cukermana: *Naum Snisarenko.*—[Malfeliĉulo-Jaĉjo].

3204. „ Meĥaniĉeskoje zavedenie I. I. Ŝubova: *Anna Ŝubova.*—[Malfeliĉulo-Jaĉjo].

3205. „ Meĥaniĉeskoje i elektroteĥniĉeskoje zavedenie: *I. Ŝubov.*—[Malfeliĉulo-Jaĉjo].

3206. „ Katoliĉeskaja ul., dom Benoviĉa, ĉastnoje uĉiliŝĉe: *Ĥava Izraelevna Vajner.*—[Malfeliĉulo-Jaĉjo].

3207. „ Katoliĉeskaja ulica, dom Benoviĉa, uĉiliŝĉe Vajnera: *L. Vajner.*—[Malfeliĉulo-Jaĉjo].

3208. „ Suvorovskaja ulica, dom Bejlina: *Ilja Zun.*—[Malfeliĉulo-Jaĉjo].

3209. **Ĥorlovo** st., Moskovsko-Rjazanskoj ĵel. dorogi: *Sergej Ivanoviĉ Kuprianov*, doktoro.—[D-ro Ostrovski].

3210. **Ĥortitza,** Ekaterinoslavskoj gub.: *Isaak Jakovleviĉ Len.*—[D-ro Ostrovski].

3211. **Jalta,** Tavriĉeskoj gub. Nikitskoje uĉiliŝĉe sadovotsva i vinodjelia: *Nikolaj Konstantinoviĉ Bineman.*—[B. Iŝejev].

3212. „ Vinogradnaja ulica: *Anton Erlanger.*[D-ro Ostrovski].

3213. „ Nikitskoje uĉiliŝĉe sadovodstva i vinodjelia: *Boris Iŝejev.*—[D-ro Ostrovski].

3214. **Jalta.** Rjeĉnaja ulica, dom Ivanova: *Zinaida Jedrenova.*—[D-ro Ostrovski].

3215. „ Centralnaja gostinnica: *Rostislav Ivanoviĉ Jefimov.*—[D-ro Ostrovski].

3216. „ Nikitskoje uĉiliŝĉe sadovodstva i vinodjelia: *Isaak Osipoviĉ Kojlju.*—[B. Iŝejev].

3217. „ Apteka Leventon: *Oscar Martinsohn*, farmaciisto, membro de societo de sobreco.—[D-ro Ostrovski].

3218. „ Autskaja ulica, daĉa Buĥŝtaba: *Evgenia Merimkina*, fraŭlino.—[E. Ĥotinskij].

3219. „ Vinogradnaja ulica, daĉa Erlangera: *de Noël*, grafo.—[Erlanger].

3220. „ Nikitskoje uĉiliŝĉe sadovodstva i vinodjelia: *Boris Borisoviĉ Oppel.*—[B. Iŝejev].

3221. „ Gostinnica „Rossia“: *Olga Jegorovna Osipoviĉ.*—[D-ro Ostrovski].

3222. „ Nikitskoje uĉiliŝĉe sadovodstva i vinodjelia: *Georgij Konstantinoviĉ Palibin.*

3223. „ Nikitskoje uĉiliŝĉe sadovodstva i vinodjelia: *Ivan Georgieviĉ Samuridi* [B. Iŝejev].

3224. „ Nikitskoje uĉiliŝĉe sadovodstva i vinodjelia: *Pjotr Serbinov.*—[B. Iŝejev].

3225. „ Sobstv. dom: *Karl Stanislavoviĉ Targonskij.*—[D-ro Ostrovski].

3226. „ Apteka Leventona: *Josif Mitrofanoviĉ Tezi*, farmaciisto.—[Martinsohn].

3227. „ Nikitskoje uĉiliŝĉe sadovodstva i vinodjelia: *Aleksandr Dimitrieviĉ Tumanov*, princo.—[B. Iŝejev].

3228. **Jaroslavl,** Baŝnja Kazanskago monastirja, p. adr. A. A. Sosnin: *Ivan Ŝirjajev.*

3229. „ Mujskaja gimnazia: *Nikolaj Ŝirjajev.*-[J. Ŝirjajev].

3230. „ Duĥovnaja seminaria: *Aleksandr Sosnin*, uĉenik (lernanto de seminario).—[I. Ŝirjajev].

3231. **Iĵevskij Zavod,** Vjatskoj gub.: V. *J. Berezin.*—[V. Petrov].

3232. **Illukst,** Kurlandskoj gub.: *Abu Laurenoviĉ.*

3233. **Irkutsk,** Laninskaja ul., sobstv. dom № 69: *Sofronij Dmitrieviĉ Popov.*

3234. „ Obŝĉeje gubernskoje upravlenie: *Leon Aleksandroviĉ Trebert*, civila inĝeniero.

3235. **Junakovka** sloboda, Ĥarkovskoj gub., Sumskago ujezda: *M. K. Ŝolomij*, zemskij feldŝer (subkuracisto).

3236. **Jurjev, Liflandskoj** gub.: *Boris Bibergal*, studento de veterinara instituto.—[D-ro Ostrovski].

3237. **Jurjev, Vladimirskoj** gub.: *Aleksej Ivanoviĉ Pastuĥov.*—[Sizjakov].

3238. **Kargatskij Forpost,** Tomskoj gub.: *Lev Gracianoviĉ Loĥvickij*, vraĉ Zapadno-Sibirskoj ĵel. dorogi (kuracisto).
3239. **Kasimov,** Rjazanskoj gub. Sjennaja Ploŝĉad: *Miĥail Gorjuŝin.*—[Seslavinskij].
3240. **Kazan.** Bulak, dom Felonovoj: *V. P. Kildjuŝevskij.*
3241. „ Vetlujskij rezervnij batalion: *Konstantin Nikolajeviĉ Klimov*, poruĉik (leŭtenanto).
3242. „ *Ivan Naumoviĉ Kozlov*, ordinator gospitalnoj terapevtiĉeskoj kliniki (kuracisto).— [D-ro Ostrovski].
3243. „ *Ivan Matvejeviĉ Petrov.*—[Jegorov].
3244. „ Gostinnica „Francia“: *Spiridon Nikolajeviĉ Vasiljev.*—[D-ro Ostrovski].
3245. **Kerĉ.** Moreĥodnie klassi: *Vladislav Mikoŝo.*—[D-ro J. G.].
3246. **Kiev.** Universitet: *Salomon Broun*, studento de medicino.—[D-ro Ostrovski].
3247. „ Universitet: *Konstantin Druckij*, studento.
3248. „ Kadetskij korpus: *Vasilij Godilo-Godlevskij*, kadeto de la 1 roto.
3249. „ Funduklejevskaja ulica № 80: *Naum Judeleviĉ.*
3250. „ Duĥovnaja Akademia: *Ivan Kavamoto.*
3251. „ Gosudarstvennij Bank, p. adr. Stefan Pirjatinskij: *K. Kvitka.*
3252. „ *Feodor Makkavej*, student duĥovnoj akademii (studento de eklezia Akademio).
3253. „ Ugol Kirilovskoj i Ŝĉekavickoj ul., dom Gromakovskoj № 7/10: *Lev Petroviĉ Marjanĉik.*
3254. „ Vvedenskaja ulica, dom Bernarda № 2: *Evgenij Melnik.*—[L. Marianĉik].
3255. „ Vvedenskaja ulica, dom Bernarda № 2: *G. Melnik.*—[L. Marianĉik].
3256. „ Universitet: *A. Novikov*, studento.
3257. „ Pirogovskaja № 7, kv. 3: *Antonij Dementjeviĉ Rodzeviĉ*, kandidat matemat. nauk (kandidato de matematiko).
3258. „ Aleksandrovskaja ulica: p. adr. Abram Rozental: *I. Rozental.*— [Epstein].
3259. „ *Ilja Miĥajloviĉ Simkov*, glavnij inspektor straĥovogo obŝĉestva „Urbain“ (inspektoro de asekura societo).
3260. „ IV gimnazia: *Pjotr Samsonoviĉ Sollogub.*
3261. „ Upravlenie Voinskago Naĉalnika: *Evgenij Konstantinoviĉ Suŝickij.*
3262. **Kilasovo** selo, Permskoj gub., Solikamskago ujezda: *Anatolij Ponomarev*, seminariisto.
3263. **Kiŝinev,** Bessarabskoj gub. Kievskaja ulica: *Dimitrij Ivanoviĉ Bulatoviĉ.*—[Leventon].

3264. **Kiŝinev,** Bessarabskoj gub. Podolskaja ul. № 34: *Anatolij Konstantinoviĉ Ĉeremuŝkin.*—[Ammosov].
3265. **Kizel** st., Permskoj gub., Solikamskago ujezda: *Ivan Miĥajloviĉ Varuŝkin.*—[Golubĉikov].
3266. **Kjaĥta,** Sibir: *Pjotr Miĥajloviĉ Bujvid.*—[D-ro Ostrovski].
3267. **Kostroma.** Naberejnaja, dom Aristova: *P. E. Jakovlev.*
3268. „ Bogoslovskaja ul., dom Gorbunova: *Miĥail Nadejdin.*—[A. Gorskij].
3269. **Kovalevka** m., ĉerez m. **Novo-Odessa,** Ĥersonskoj gub.: *Boroĥ Vilsker.*—[J. Feldŝar].
3270. **Kozlov,** Tambovskoj gub. Gorodskaja Uprava: *Miĥail Andrejeviĉ Volkov.*
3271. **Krapivna,** Tulskoj gub.: *T. J. Judin.*
3272. **Krasnojarsk,** Jenisejskoj gub.: *Vladimir Dorzet.*—[P. Kadik].
3273, „ Gubernskaja gimnazia: *Dimitrij Ŝemjonoviĉ Kargopolov.*—[P. Kadik].
3274. „ *V. Ŝĉepetilnikov,* podporuĉik Krasnojarskago rezer. pieĥ. bat. (subleŭtenanto de infanterio).—[P. Kadik].
3275. **Kremenĉug,** Poltavskoj gub. ugol. Mješĉanskoj i Krivogrjaznoj ul, dom Vercinskoj: *Julia Fedorovna Balejeva.*
3276. „ Artillerijskij sklad, p. adr. Miĥail Lukiĉ Bogdanov: *Maria Miĥajlovna Bogdanova.*
3277. „ *Vladimir Prokofjeviĉ Galperin,* pomoŝĉnik prisjajnago povjerennago (advokato).
3278. „ Telîniĉeskoje uĉiliŝĉe: *Mefodij Isajev.*
3279. „ Kontrol Ĥarkovo-Nikolajevskoj jel. dorogi *Troadij Troadieviĉ Karaĉarov.* [D-ro Ostrovski].
3280. „ Artillerijskij sklad: *Nikolaj Grigorjeviĉ Kunĉenko,* feldŝer (subkuracisto).—[A. Pesockij].
3231. „ Artillerijskij sklad: *Vjaĉeslav Pavloviĉ Minajev.*—[A. Pesockij].
3282. „ Artillerijskij sklad: *Lev Vasiljeviĉ Nikiforov.* [A. Pesockij].
3283. „ Artillerijskij sklad: *Andrej Andrejeviĉ Pesockij.*
3284. **Kremenetz,** Volinskoj gub.: *Nikolaj Ivanoviĉ Teodoroviĉ,* prepodavatel Duĥovnoj Seminarii (instruisto de seminario).—[T. Teodoroviĉ].
3285. **Krivoj Rog,** Ĥersonskoj gub.: *S. L. Braslavski.* — [Frejdenberg].
3286. „ *Josif Markoviĉ Brodskij.*—[J. Feldŝar].
3287. **Krolevec,** Ĉernigovskoj gub.: *Lidia Timofejevna Nejinec.*
3288. **Kronstadt,** S. Peterburgskoj gub. Vojennij telegraf: *Ivan Jermolajeviĉ Kominizĥ,* milita telegrafisto. — [E. Vinogradov].

3289. **Krutiĥa** selo, Permskoj gub., Irbitskago ujezda: *Feodor Zadoriĥ*, uĉenik Permskoj Duĥovnoj Seminarii (lernanto de seminario).—[Golubĉikov].
3290. **Kulagi** s., Ĉernigovskoj gub., Surajskago ujezda: *Maria Lebedeva.*—[M. Sereda].
3291. **Kungur,** Permskoj gub., Teĥniĉeskoje Gubkina Uĉiliŝĉe: *Ivan Ivanoviĉ Zoriĥin.*—[„Espero"].
3292. **Kursk.** Verĥnjaja Lazaretnaja ul., dom Starĉenko: *Olga Vladimirovna Boliĉevceva.*) – [N. Mojsejev].
„ Dvorjanskij pansion: *Feodor Aleksejeviĉ Suĥoĉev.*—[N. Mojsejev].
3294. **Malososnovskoje** selo, Permskoj gub., Oĥanskago ujezda, u svjaŝĉennika: *Vasilij Golubĉikov*, uĉenik Permskoj Duĥovnoj Seminarii (lernanto de seminario).
3295. **Mariinskoje,** st. Uralskoj ĵel dor., Mar. Zemledelĉeskoje Uĉiliŝĉe: *Ivan Zotov.*—[A. Semenov].
3296. **Mariupol,** Ekaterinoslavskoj gub. Tipografia Frantova: *I. Kamenmaĥer*, naborŝĉik (kompostisto).—[E. Razsoĥin).
3297. „ *Efim Klaĉko* —[E. Razsoĥin].
3298. „ *Efrem Razsoĥin.* —[N. Aleksandrov].
3299. **Medinj,** Kalujskoj gub.: *Miĥail Pavloviĉ Noskovskij.*
3300. **Medvjedskoje** s., Tomskoj gub.: *Vladislav Antoniviĉ Vitkovskij.*
3301. **Melitopol,** Tavriĉeskoj gub. Kuznecnaja ul. dom Pozina: *Timofej Aleksandroviĉ Ŝĉavinskij*, oficisto de akciza administracio.
3302. **Menderskoje** selo, Tobolskoj gub., Kurganskago okruga: *S. K. Zudilov*, uĉitel (instruisto).
3303. **Milin,** Ĉernigovskoj gub: *Evlampia Sereda.*—[M. Sereda].
3304. **Miasskij Zavod,** Orenburgskoj gub.: *Evgenij Anikitjeviĉ Poljakov.*
3305. **Miedzyrzec,** Siedleckoj gub.: *David Kozes.*—[T. Rosenblum].
3306. **Miĥajlovskoje** selo, Kalujskoj gub., Medinskago ujezda, Sanskij zavod: *Vladimir Konstantinoviĉ Ŝatilov*, dvorjanin (nobelo).
3307. **Miĥajlovskoje** selo, Tulskoj gub: *T. Bartlett Cobb.*—[D-ro Ostrovski].
3308. **Minusinsk,** Enisejskoj gub.: *Andrej Vasiljeviĉ Dobronravov*, nobelo.—[N. Evstifejev].
3309. „ *Aleksandr Vasiljeviĉ Dobronravov.*-(N. Evstifejev).
3310. „ Okrujnij sud: *Epimaĥ Iljiĉ Loginov*, juĝa oficisto.—[N. Evstifejev].
3311. „ *Nikolaj Timofejeviĉ Sadovskij*, poŝta oficisto.—[N. Evstifejev].

3312. **Minusinsk,** Enisejskoj gub.: *Dmitrij Miĥajloviĉ Sokolov*, oficisto. — [N. Evstifejev].

3313. „ *Miĥail Miĥailoviĉ Sokolov*, oficisto — [N. Evstifejev].

3314. **Miŝhor,** Krim: *Aleksandr fon Burgfeld.* — [D-ro Ostrovski].

3315. **Moskva.** Suĥarevskaja ploŝĉad, bolnitza gr. Ŝeremeteva, kv. № 8: *I. Aleksandrov.*

3316. „ Iljinskija Vorota, kniĵnaja torgovlja T-va I. D. Sitin: *Miĥail Balaŝov.*

3317. „ Upravlenie Moskovsko-Kurskoj ĵel. dorogi, dom Luteranskoj cerkvi: *Pavel Aleksandroviĉ Bulanĵe.*

3318. „ Znamenka, Publiĉnij i Rumjancevskij Muzei: *Josif Petroviĉ Buŝera*, ekscelenco.

3319. „ Ostoĵenka, 1 Zaĉatjevskij pereulok, dom Ŝer, kv. № 3: *Pavel Pavloviĉ Diakonov.* —[G. Muravjev].

3320. „ Sokolniki, 2 Polevoj pereul., daĉa Abrosimovoj: *Dora Dlugaĉ.*—[D-ro Ostrovski].

3321. „ Ostoĵenka, Licej: *Ivan Dmitrov*, stud.—[D-ro Ostr.].

3322. „ Ĵitnaja ul., dom Popandopullo: *A. Eloĥin*—[Sokov].

3323. „ ugol Bolŝ. Ĥaritonjevskago i Kozlovskago per., dom. knjag. Jusupovoj: *Miĥail Nikolajeviĉ Gorodeckij.*

3324. „ Ĵitnaja ulica, dom Popandopullo: *A. Ivanov.*—[Sokov].

3325. „ Babij Gorodok, Novoogorodnij pereulok, dom Ivanova: *A. K. Ivanov.*

3326. „ Volovaja ulica, dom Sitina: *Pjotr Kurbatov*, uĉenik risovania (lernanto de pentrado).

3327. „ Ĵitnaja ulica, dom № 2 Ljubuŝkina: *Andrej Kurbatov*, risovalŝĉik (pentristo).

3328. „ Sadovaja ulica, protiv cerkvi Ilji Proroka, dom Iliŝevoj: *Grigorij Lvoviĉ Medvjedev*, studento de la universitato.— [D-ro Ostrovski].

3329. „ Progonnij pereul., Novinskij Bulvar, d. Stelling: *Anatolij Aleksandroviĉ Navrozov.*—[P. Diakonov].

3330. „ Kuzneckij Most, Norblin i K°, dom Zaĥarjina: *S. A. Okonj.*—[510296].

3331. „ Zubovo, Dolgij pereulok, dom Njunina, redakcio de Posrednik: *Eugen Ivanoviĉ Popov.*

3332. „ Zubovo, Dolgij pereulok, dom Njunina: *Ivan Miĥajloviĉ Tregubov.*

3333. „ Spiridonovka, Georgievskij pereulok, dom Diakonovoj, kv. № 5: *Aleksandr Troickij.*—[M. Ventzel].

3334. „ Mjasnickaja, dom fon Mekk, Pravlenie Obŝĉestva „Oka“: *K. K. Usaĉev.*

3335. **Moskva,** Gorodskaja Duma, statistiĉeskoje otdjelenie, p. adr. Konstantin Nikolajeviĉ Ventzel: *M. Ventzel.*
3336. **Mozir,** Minskoj gub.: *Zoja Jurjevna Tolstaja.*—[Ostrovski].
3337. **Murom,** Vladimirskoj gub. Zemskaja bolnitza: *Nikolaj Petroviĉ Andrejev.*—[V. Fialkovskij].
3338. **Nemirov** m., Podolskoj gub., Braclavskago ujezda: *Stepan Primak.* — [I. Popiel].
3339. **Nikolajev,** Ĥersonskoj gub. Potemkinskaja ul. № 5: *Aleksej Alkalajev.*
3340. „ Potemkinskaja № 82: *Feodor Efimoviĉ Andrejev.*—[J. Feldŝar].
3341. „ Dom Timena, rjadom s akciznim upravleniem: *Efraim Miĥajloviĉ Bereznickij.*—[I. Feldŝar].
3342. „ Sobornaja ul., dom Gonĉarova, Galanterejnij magazin: *Daŝevskij.*—[J. Feldŝar].
3343. „ Bolŝaja Morskaja ulica: *Abraham Aronovic Frejdenberg*, kandidat prav (advokato).—[J. Feldŝar].
3344. „ Nikolskaja ul № 29: *Miĥail Frotov*, podporuĉik artillerii (subleŭtenanto de artilerio).—[J. Feldŝar].
3345. „ Ugol Moskovskoj i Tavriĉeskoj № 26: *R. Gabis.*—[J. Feldŝar].
3346. „ Sobornaja ulica, ĉuloĉnaja masterskaja: *Isaak Solomonoviĉ Goldenberg.*—[J. Feldŝar].
3347. „ *S. N Gollender.*—[J. Feldŝar].
3348. „ Sevastopolskaja ul., dom Buzeniĉka № 20: *Gubin.*—[Malfeliĉulo-Jaĉjo].
3349. „ *Aloizij Ĥrŝanovskij*, poŝto-telegrafa oficisto. — (J. Feldŝar).
3350. „ Ugol Admiralskoj i Ĉernigovskoj № 20/2: *Leonid Abramoviĉ Jefremov*, kollejskij sovjetnik. — [J. Feldŝar].
3351. „ p. adr. Ŝaĥ: *Ĵivostovskij.*—[J. Feldŝar].
3352. „ Spasskaja 54. *Isaak Jakovleviĉ Kaplan*, djeloproizvoditel finansovago otdjelenia Gorodskoj upravi (sekretario en magistrato).—[J. Feldŝar].
3353. „ Magazin obuvi Aga: *Samuil Zenonoviĉ Kobeckij.* [J. Feldŝar].
3354. „ *Adolf Iljiĉ Kollegorskij*, doktoro,—[J. Feldŝar].
3355. „ Potemkinskaja 44: *Piotr Miĥajloviĉ Ponomarev*, ĉinovnik gorodskoj upravi (oficisto de magistrato—[J. Feldŝar].
3356. „ Spasskaja, sobstv. dom: *I. Rapeport*, doktoro.—[J. Feldŝar].
3357. „ Portovaja Buligalteria: *Ustin Pavloviĉ Ŝabalin*, kontorŝĉik (kontoristo).—[J. Feldŝar].

3358. **Nikolajev,** Ĥersonskoj gub., p. adr. M. Blaŭ, Ĥersonskaja ulica, dom Kogona: *Ljuba Tokar.* — [J. Feldŝar].
3359. „ Kupeĉeskaja № 91: *Simon Kuprianoviĉ Volobujev,* ĉinovnik gorodskoj upravi (oficisto de magistrato).—[J. Feldŝar].
3360. „ Tavriĉeskaja ul. № 26: *Semjon Miĥajloviĉ Vonskij,* pomoŝĉnik prisjaĵnago povjerennago (advokato).—[J. Feldŝar].
3361. **Novoĉerkask:** *N. A. Lagunov,* vospitannik duĥovnoj seminarii (lernanto de eklezia seminario).—(L. Lagunov).
3362. **Novogeorgievsk,** Ĥersonskoj g.: *Vasilij Lazareviĉ Razinkov.*
3363. **Novopokrovskoje** selo, ĉerez st. **Uvarovka,** Smolenskoj gub. *Feodor Grigorjeviĉ Kaverznev,* student Akademii.
3364. **Odessa.** Torgovaja № 1: *Feodor André.*—[B. Iŝejev].
3365. „ Deribasovskaja ul., dom Ĵuljena № 19, kv. 4: *Aleksandr Andrejev.*
3366. „ Junkerskoje uĉiliŝĉe: *Beenke.*—[Leontjev].
3367. „ p. adr. M. Berljanĉik: *Grigorij Berljanĉik.*
3368. „ ugol Greĉeskoj i Karantinnago pereulka, dom dr. Preismana № 8, kv. 2: *N. Bjenevskij.*—[Bjelousov].
3369. „ Sobornaja Ploŝĉad № 2, kv. 14: *P. Blankman.* — [J. Feldŝar].
3370. „ Dvorjanskaja ul., dom Kirvasi: *P. I. Brankenheimer,* uĉitel 4 Gimnazii (instruisto de gimnazio).—[Raŝkoviĉ].
3371. „ Kanatnaja ul. 47: *Lev Akimoviĉ Davidoviĉ* („Ben David"), uĉitel jeŝibota i drugiĥ jevrejskiĥ uĉiliŝĉ (instruisto de hebreaj lernejoj kaj ĵurnalisto).
3372. „ ugol Spiridonovskoj i Njejinskoj, dom Isakovoj № 7: *E. Debendo.*—[J. Feldŝar].
3373. „ Riŝeljevskaja № 41: *Meer Grünberg.*—[J. Feldŝar].
3374. „ Puŝkinskaja, dom Sukovskago № 75, kv. Lejzerman: *Miron Borisoviĉ Gurfinkel.*
3375. „ Bazarnaja № 3, dom Kogana: *Semjon Mojsejeviĉ Ĵvif.*
3376. „ Koblevskaja № 42, kv. 4: *Jakobo Kohan-Bernŝtejn.*
3377. „ ugol Riŝeljevskoj i Malo-Arnautskoj, dom Klimenko: *Jelisaveta Isajevna Lejzerman,* doktorino de dentaj malsanoj.—[Vonskij].
3378. „ Junkerskoje uĉiliŝĉe: *N. Leontjev.*
3379. „ p. adr. M. J. Maĥlin: *Lev Markoviĉ Maĥlin.*
3380. „ Junkerskoje uĉiliŝĉe: *Mavrodjadi.*—[Leontjev].
3381. „ Preobrajenskaja ul., dom Ĵuravlevoj, kvar. № 8 Nedzelskoj: *Marcus Messala.*

3382. **Odessa.** Preobraĵenskaja ul., dom Panorina, galanterejnaja torgovlja: *Nudelman.*—[J. Feldŝar].
3383. „ Dvorjanskaja ul., № 7: *Anna Ivanovna Palinskaja.*
3384. „ Malaja Arnautskaja № 31, kv. 7, p. adr. Ŝejncvit: *Vladimir Pliĥ.*—[Kaminskij].
3385. „ Riŝeljevskaja ul. № 45, Kefirnoje zavedenie Poltoraka: *Lazar Poltorak.*—[J. Feldŝar].
3386. „ Dvorjanskaja ul., dom Jermoŝkina, kv. № 3 Bjelousova: *Marcus Pipius Piso.*
3387. „ Puŝkinskaja № 41: *G. Rubinŝtejn.*—[J. Feldŝar].
3388. „ Tiraspolskaja № 33: *Natan Efimoviĉ Simonoviĉ*, kuracisto.—[J. Feldŝar].
3389. „ Starorezniĉnaja ul., dom Malakova № 59, kv. 14: *M. Vajnŝtejn.*—[Malfeliĉulo-Jaĉjo].
3390. „ Knaĵeskaja ul., dom № 12, kv. 10: *A Verbickij.*—[J. Bjelousov].
3391. „ Jevrejskaja ul., dom Br. Ŝestopal № 29, kv. 10: *B Zemels.*—[Kaminskij].
3392. **Ozero,** st. Muromskoj ĵel. dorogi, lesopilnij zavod Ĥrapovickago: *Ivan Petroviĉ Timin*, slesar, (ŝlosilisto).
3393. **Pavlodar,** Semipalatinskoj obl. Apteka G. E. Appelberg: *L. G. Zuĥer*, provizor upravljajuŝĉij aptekoj (provizoro de farmacio).
3394. **Penza.** Dvorjanskaja ulica, dom Matisona: *Nadeĵda Nikolajevna Tarbejeva.*—[G. Ivanov].
3395. **Perekopnoje,** Samarskoj gub., Novouzenskago ujezda: *Antoni Jędrychowski*, veterinariisto —[D-ro J. G].
3396. **Peskoŝino** selo, ĉerez st. **Veseloe,** Tavriĉeskoj gub., Melitopolskago ujezda: *Andrej Zimbuli*, uĉitel (instruisto).—[I. Krasnikov].
3397. **Petrokov:** *Genriĥ Bliĥer*, ĉastnij povjerennij (advokato). —[Rubin].
3398. „ *Maria Rubin.*—[R. Rubin].
3399. **Petropavlovka** selo, Samarskoj gub., Novouzenskago ujezda: *Aleksandr Matjuŝinskij.*—[Zoroastrov].
3400. **Plavno,** Petrokovskoj gub., Novoradomskago ujezda: *Chawa Guterman.*—[Dreher].
3401. „ *Hersz Guterman.*— [Dreher].
3402. „ *Lajbesz Guterman* [Dreher].
3403. „ *Chaje Rozenbaum.*—[Dreher].
3404. „ *Mozes Rozenbaum.*—[Dreher].
3405. „ *Fiszel Sienkorski* —[Dreher].
3406. **Plotnarovskaja** st., Kubanskoj obl.: *Marja Ŝimonovskaja.*—[Kravcov].

3407. **Plotnarovskaja** st., Kubanskoj obl., *Natalja Ŝimonovskaja.*—[Kravcov].
3408. **Pokrovskoje** selo., Samarskoj gub.: *Pavel Adolfoviĉ Brzezinski.*—[D-ro J. G].
3409. **Poltava.** Kadetskij korpus: *Aleksej Kalageorgij Alkalajev*, kadeto de la 1-a roto.—[Dievskij].
3410. „ Gubernskaja zemskaja uprava: *Vasilij Miĥajloviĉ Kizimovskij*, kollejskij sekretar.—[M. Sereda].
3411. **Proskurov,** Podolskoj gub.: *Sergej Niloviĉ Naĥimov*, doktoro.—[D-ro Ostrovski].
3412. **Radom.** Kozeneckaja ulica, dom Ŝtelmana: *Josif Cemaĥ.*
3413. „ Rvanskaja ulica, dom Rozenblata: *A. S. Cukerman*, uĉitel (instruisto).
3414. „ Mariackia Gurki, dom Bankera: *M. Vigal.*
3415. „ Polskaja Gostinnica: *M. Vajsman*, uĉitel (instruisto).
3416. **Radomsk,** Petrokovskoj gub: *Mancze Guterman.*—[Dreher].
3417. **Rakitnaja** sloboda, Kurskoj gub., Grajvor. ujezda: *Piotr Golovaĉev.*
3418. **Redeni,** s., ĉerez **Kiŝinev:** *Semjon Evstafieviĉ Neftalimov*, uĉitel (instruisto).
3419. **Reni,** Bessarabskoj gub.: *Moritz Aslan.*—[D. Ŝmileviĉ].
3420. **Riga.** Vokzalnaja № 13: *Jelisaveta Nikolajevna Gejman*, uĉitelnica (instruistino).—[D-ro Ostrovski].
3421. „ Maschinenfabrik R. H. Mantel: *E. Schuberth.*
3422. **Rilsk,** Kurskoj gub.: *Agnesa Ivanovna Anisimova*, ĵena zemskago naĉalnika (edzino de landajestro)—[D-ro Ostrovski].
3423. **Rossoŝa,** Voronejskoj gub.: *Vladimir Grigorjeviĉ Ĉertkov.*
3424. **Rostov na Donu:** *Grigorij Berlin.*—[frl. Gejman].
3425. „ Srednij Prospekt: *J. L. Frenkel.*—[A. Frenkel].
3426. **Rückenau** selenie, ĉerez **Galbstadt:** *N. A. Dik*, uĉitel (instruisto)—[J. Dik].
3427. **Rudnja** st., Mogilevskoj gub.: *Jeĥiel Vilenskij.*
3428. **Samara.** Saratovskaja ulica, dom Konurina: *Pjotr Evdokimov.* — [N. Ŝĉelokov].
3429. „ *Nikolaj Dorofejeviĉ Ŝĉelokov*, sin soderjatela tipolitografii.—[A. Efimov].
3430. „ Moskatelnaja ulica, dom Romodanovskoj: *V. M. Sibircev.*—[N. Ŝĉelokov].
3431. „ Melnitza N. Baŝkireva: *Pjotr Udalov.*—[N. Ŝĉelokov].
3432. „ ugol Saratovskoj i Aleksejevskoj, dom Neuĉevoj: *Leonid Grigorjeviĉ Zvjerev* — [N. Ŝĉelokov].
3433. **Samarkand.** Kaufmann-Prospekt № 18: *Joseph Haberhauer.*

3434. **Samgorodok,** Kievskoj gub.: *Dvorka Berenfus.* — [Miropolskij].
3435. „ *Leon Bilman.*—[Miropolskij].
3436. „ *Neĥama Ĉernos.* „
3437. „ *Jakov Kalnickij.* „
3438. „ *Avraam Priastovic.* „
3439. „ *Eva Jakovlevna Rajz,* fraŭlino.—[Kaminskij].
3440. „ *L. Reviĉ.*—[Kaminskij].
3441. „ *O. Reviĉ.* „
3442. „ *Marian Otonoviĉ Sadovskij.*—[Kaminskij].
3443. „ *Sonja Ŝĉupak.*—(Miropolskij).
3444. „ *Volodja Vaĥnoveckij.*—[Miropolskij].
3445. **Sarapul,** Vjatskoj gub. Realnoje uĉiliŝĉe: *Vasilij Babuŝkin,* uĉenik (lernanto de reala lernejo).—[N. Kutuzov].
3446. „ Bolŝepokrovskaja ulica: *Aleksandr Borisoviĉ Baranov.*—[N. Kutuzov].
3447. „ *Sergej Borisoviĉ Baranov.*—[N. Kutuzov].
3448. „ Realnoje uĉiliŝĉe: *Aleksandr Vasiljeviĉ Bodalev.*—[N. Kutuzov].
3449. „ Realnoje uĉiliŝĉe: *Viktor Germanoviĉ Geflih.* — [N. Kutuzov].
3450. „ Realnoje uĉiliŝĉe: *Anatolij Iljinskij.*—[N. Kutuzov].
3451. „ „ „ *Valentin Leonidoviĉ Kantemirov* „
3452. „ „ „ *Vasilij Kornjajev.* „
3453. „ „ „ *Vladimir Krasilnikov.* „
3454. „ Ĵenskaja gimnazia: *Maria Vasiljevna Kutuzova.*—[N. Kutuzov].
3455. „ Realnoje uĉiliŝĉe: *N. Z. Kutuzov.*—[A. Senagin].
3456. „ „ „ *D. Moklecov,* uĉenik (lernanto). — [N. Kutuzov].
3457. „ Novaja Pesjanka № 83: *Ivan Markoviĉ Petrov.*—[N. Kutuzov].
3458. „ Realnoje uĉiliŝĉe: *Nikolaj Nikanoroviĉ Rukaviŝnikov.*—[N. Kutuzov].
3459. „ Realnoje uĉiliŝĉe: *Nikolaj Survillo.*—[N. Kutuzov].
3460. „ „ „ *Vladimir Volkov.* „
3461. **Saratov.** Pokrovskaja ulica, dom Nedoĵivina: *Vasilij Davidov.*
3462. **Savinka,** Samarskoj gub., Novouzenskago ujezda: *Josif Priŝĉepenko,* zemskij vraĉ (kuracisto).—[D-ro J. G.].
3463. **Sevastopol:** *Isaak Abramoviĉ Frid,* kazennij ravvin (regna rabeno).—[D-ro Ostrovski].
3464. „ Artillerijskaja ĉ., d. Gavrilova № 22: *Vjaĉeslav Konstantinoviĉ Kilaŝĉenko.* — [Ĉeremuŝkin].
3465. „ *A. I. Mlinariĉ.*

3466. **Sevastopol.** Upravlenie Lozovo-Sevastop. ĵel. dorogi: *Serafima Ivanovna Sergieva*, fraŭlino.—[A. Mlinariĉ].
3467. „ *Ivan Vladimiroviĉ Ŝostakovskij.*
3468. **Simpferopol:** *Dimitrij Tarasoviĉ Bjeluĥa*, buĥhalter pravlenia Tavriĉeskago eparĥialnago sveĉnogo zavoda (librotenanto).—[A. Sukovanĉenko].
3469. „ *Mark Mironoviĉ Ejdlin.*—[D-ro Ostrovski].
3470. „ Tavriĉeskaja duĥovnaja seminaria: *Vasilij Akimoviĉ Ivaĥnenko.*
3471. **Skierniewice,** Varŝavskoj gub.: *Miĥail Dedjulin*, poruĉik 38 pieĥ. Tobolskago polka (leŭtenanto). — [V. Stankeviĉ].
3472. „ *Ivan Jackovskij*, poruĉik 38 pieĥ. Tobolskago polka (leŭtenanto).—[V. Stankeviĉ].
3473. „ *Viktor Lvoviĉ Maliŝevskij*, poruĉik 38 pieĥ. Tobolsk. polka (leŭtenanto).—[V. Stankeviĉ].
3474. „ *Vladimir Nikolajeviĉ Niedzwiedzki*, subleŭtenanto de la 38 inf. Tobolska regimento. — [V. Stankeviĉ].
3475. „ *Miĥaelo Pawłowski*, oficiro de la 38 inf. Tobolska regimento.—[V. Stankeviĉ].
3476. „ *Aleksandr Razumovskij.*—[V. Stankeviĉ].
3477. „ *Pjotr Ivanoviĉ Ŝargorodskij*, subleŭtenanto de la 38 inf. Tobol. regimento.—[V. Stankeviĉ].
3478. „ *Vitold Franceviĉ Stankeviĉ*, staba kapitano de la 38 inf. Tobolska regimento.
3479. „ *Konstantin Nikolajeviĉ Tabaĉnikov*, subleŭtenanto de la 38 inf. Tobolska regimento. — [V. Stankeviĉ].
3480. „ *Faddej Terentieviĉ*, djeloproizvoditel 38 pieĥ. Tobolskago polka (sekretario de regimento). [V. Stankeviĉ].
3481. „ *Aleksandr Uŝakov*, subleŭtenanto de la 38 inf. Tobolska regimento.—[V.Stankeviĉ].
3482. „ *Aleksandr Wiśniewski.*—[V. Stankeviĉ].
3483. „ *Vasilij Ivanoviĉ Zjablov*, subleŭtenanto de la 38 inf. Tobolska regimento.—[V. Stankeviĉ].
3484. **Skvira,** Kievskoj gub.: *V. S. Haŝkileviĉ.*—[A. Miropolskij].
3485. „ *Luzer Ŝulimoviĉ Jampolskij.*—[A. Miropolskij].
3486. „ *Arij Miropolskij.*—[O. Reviĉ].
3487. „ *David Isajeviĉ Zozovskij*—[A. Miropolskij].
3488. **S. Peterburg.** Goroloĉovaja ulica, dom № 6, kv. 6: *N. I. Aleksandrov.*
3489. „ Staroje Admiraltejstvo: *Nikolaj Nikolajeviĉ Ĉiĥaĉev*, kamer-junkro de la Imperiestra Korto.

3490. **S. Peterburg.** Peski, zdanie Roĵdestvenskoj ĉasti, Telegraf: *N. N. Mališev*, telegrafisto. — [F. Vladikin].
3491. „ Troickij Pereulok № 9: *Dmitrij Petroviĉ Nikiforov.*—[D-ro Ostrovski].
3492. „ Bolŝaja Morskaja № 20: *Ivan Irinjeeviĉ Nofal*, bej.—[D-ro Ostrovski].
3493. „ Gosudarstvennij bank: *Vladimir Vasiljeviĉ Pjernickij*, mladŝij buĥhalter (librotenanto).—[D-ro Ostrovski].
3494. „ Ekateringofskij prospekt, d. № 8, kv. 24: *A Pogodin*, filologo.
3495. „ Razjezĵaja ul. № 38/41, kv. 14, ugol Kolómenskoj: *I. Rozenoer.*—[Beker].
3496. „ Oficerskaja ul. № 54: *Vilhelm Vaher*, uĉitel (instruisto).
3497. „ *Nikolaj Georgieviĉ Vargasov*, studento de la Instituto de inĝenieroj de komunikacio. — [M. P. Mizuĉ].
3498. **Starij Bujal,** Samarskoj gub. i ujezda: *Georgij A. Bem*, kuracisto.—[E Miĥajlova].
3499. **Starokonstantinov,** Volinskoj gub.: *Izrael Ŝpanio.* — [D-ro Ostrovski].
3500. **Ŝtejnberg** selo, Ĥersonskoj gub., Petrovskoj vol.: *Gotlib Tauberger*, uĉitel (instruisto).—[J. Feldŝar].
3501. **Sudja,** Kurskoj gub.: *Anna Vasiljevna Ĥoljavkina.*—[N. Moisejev].
3502. **Suraj,** Ĉernigovskoj gub.: *Friderika Loks.*—[M. Sereda].
3503. „ „ „ *Maria Sereda.*
3504. **Ŝuŝin,** ĉerez **Grajevo,** p. adr. M-me Chojnowska: *Alice Dumas*, fraŭlino.—[J. Janowski].
3505. **Tambov.** Seminaria: *Aleksandr Feodoroviĉ Bjelskij.*
3506. „ *Aleksandr Miĥajloviĉ Cvetajev*, lernanto de seminario.—[V. Sinajski].
3507. „ Seminaria: *Ivan Jegoroviĉ Dubrovskij.*—[Sinajski].
3508. „ „ *Feodor Andrejeviĉ Ivanovskij.* „
3509. „ 2 Duĥov. uĉil.: *Leonid Kamenskij.*—[N. Kamenskij].
3510. „ Pokrovskaja ulica, sobstv. dom: *Miĥail Savostjanov.*
3511. „ *Nikolaj Miĥajloviĉ Spasskij*, vospitannik Tambovskoj Duĥovn. seminarii (lernanto de seminario).—[Sinajskij].
3512. **Temir-Ĥan-Ŝura:** *Milavin*, starŝij vraĉ 21 art. brigadi (milita kuracisto).
3513. **Temnikov,** Tambovskoj gub.: *Viktor Milidejev.*
3514. **Temnovskoje** selo, Permskoj gub., Kamiŝlovskago ujezda: *K. Birjukov*, seminariisto.

3515. **Teplik,** Podolskoj gub.: *A. Kirilovskij.*—[N. Kuŝnir].
3516. **Tiflis:** *Nikolaj Vasiljevič Nikolskij,* prepodavatel Duĥovnoj Seminarii (instruisto de seminario).- [D-ro J. G.].
3517. „ Ĉavĉavadzevskaja ulica № 19, sobstv. dom: *Marina Lvovna Tizenhauzen,* baronino.—[D-ro Ostrovski].
3518. „ Ĉavĉavadzevskaja ulica № 19, sobstv. dom: *Sofia Lvovna Tizenhauzen,* baronino.—[D-ro Ostrovski].
3519. „ Ĉavĉavadzevskaja ulica № 19, sobstv. dom: *Tamara Lvovna Tizenhauzen.*—[D-ro Ostrovski].
3520. „ *Nadeĵda Stepanovna Vraskaja.*—[D-ro Ostrovski].
3521. „ *Olga Stepanovna Vraskaja.*—[D-ro Ostrovski].
3522. **Tobolsk:** *Moisej Adolfovič Cukerman.*—[N. Evstifejev].
3523. „ *Lev Evgrafovič Lugovskij.*—[N. Evstifejev].
2524. **Toloĉin,** Mogilevskoj gub.: *J. T. Maslovskij.*—[1860].
3525. **Troickij Pogost,** ĉerez st. **Novki,** Moskovsko-Niĵegorodskoj dorogi: *Arkadij Ivanovič Pokrovskij.*—[V. Solodiĥin].
3526. **Tula.** Kievskaja ulica, kontora notariusa Kosjakova: *Viktor Faddejev.*—[Ŝumskij].
3527. **Umanj,** Kievskoj gub.: *Veniamin Azorcev,* uĉenik zemled. uĉiliŝĉa (lernanto de terlabora lernejo).—[I. Bedro].
3528. „ Zemledelĉ. uĉiliŝĉe: *Ivan Bedro.*—[A. Solovjev].
3529. „ *I. Karlovskij,* uĉenik zemledelĉ. uĉiliŝĉa (lernanto de terlabora lernejo).—[I. Bedro].
3530. **Ustokojva** selo, ĉerez **Ust. Cilemskoje** poĉtovoje otdelenje, Arĥangelskoj gub.: *Aleksej Grigorjevič Anŝukov,* volostnoj pisar (skribisto).
3531. **Uzmorje,** ĉerez sl. **Pokrovskaja,** Samarskoj gub.: *Salomon Raskovič,* zemskij vraĉ (kuracisto).—[D-ro J. G].
3532. **Warszawa.** p. adr. B. Hellin, ulica Chłodna № 8: *Henryk Feinstein.*
3533. „ ul. Miła № 23: *Icek Ŝolimov Grinberg.*
3534. „ ul. Wspólna № 5: *Maria Niklas.*- [1537].
3535. „ ul. Ptasia № 3: *Uszer Zelig Tigel.*
3536. **Velikie Luki,** Pskovskoj gub., dom Kostricinoj № 32: *Klavdia Stanislavovna Ŝafranskaja.*—[Devjatnin].
3537. **Verĥneudinsk,** Zabajkalskoj obl.: *O. V. Dorzet.*—[P. Kadik].
3538. **Verĥo-Tiŝanka** st., Voronejskoj gub., Bobr. ujezda: *Aleksandr Ivanovič Skvorcov.*
3539. **Veseloje** selo, Tavriĉeskoj gub. Melitopolskago ujezda: *Ivan Krasnikov,* uĉitel (instruisto).
3540. **Widzow,** st. Varŝavsko-Vjenskoj ĵel. dorogi: *Dorota Dreher.* —[A. Dreher].
3541. „ *Felicja Dreher.* [A. Dreher].
3542. „ *Boleslaw Wojtaszewski.* „
3543. „ *Julian Wojtaszewski* „

3544. **Widzow,** st. Varŝavsko-Vjenskoj ĵel. dorogi; ***Władysław Wojtaszewski.***—[A. Dreher].
3545. **Vikulovskaja** st., Tobolskoj gub., Tarskago okruga: ***Miĥail Bellavin***, svjaŝĉennik (pastro).
3546. **Vilno.** Georgievskij prospekt, dom Ĥondzinskago: ***Pjotr Petroviĉ Ciszkiewicz.***
3547. „ Ĵmudskaja ulica, dom Ĵuka, kv. Abr. Mazela: ***Josif Leopoldoviĉ Idelson.***
3548. „ Bjelij pereulok, dom Kondibi: ***N. Reverelli***—[Lojko].
3549. „ Poplovskij pereulok, dom Stanskago: ***Leon Zebrowski.***—[Lojko].
3550. **Vitebsk.** 1 ĉast, Dvor. ul., p. adr. B. Bejraĥ: ***Z. Asbel.***—[D. Bejraĥ].
3551. „ 2 ĉast. Zamkovaja ul., dom Gitli Malkinoj: ***Afroim Bejraĥ.***—[D. Bejraĥ].
3552. „ 3 ĉast, 2 Pokrovskaja ul. dom Stepanovoj: ***David Bejraĥ.***
3553. „ 3 ĉast, 2 Pokrovskaja ul. dom Stepanovoj: ***Perla Bejraĥ.***—[D. Bejraĥ].
2554. „ 3 ĉast, 2 Pokrovskaja ul. dom Stepanovoj: ***Salomon Bejraĥ.***— [D. Bejraĥ].
3655. „ Smolenskaja ulica, nad tipografiej Malkina Blank: ***Benedikt Blank.***—[S. Bejraĥ].
3556. „ 1 ĉast, dom G. A. Malkina: ***Golde Braude.*** — [D. Bejraĥ].
3557. „ 1 ĉast. Smolenskaja ul., dom Malkina: ***Avsej Fogelson.***— [D. Bejraĥ].
3558. „ Smolenskaja ul., nad tipografiej Malkina: ***Berka Izrailev Fogelson.***—[D. Bejraĥ].
3559. „ 2 ĉast, Zadunajskaja ul dom Kopela Gabergrup: ***Girŝ Galle.***—[D. Bejraĥ].
3560. „ Malaja Mogilevskaja ulica: ***Izrail Magaril.*** —[D. Bejraĥ].
3561. „ 2 ĉast, Ŝkolnaja ulica, sobstv. dom: ***Berka Magraĉev.***—[D. Bejraĥ].
3562. „ 3 ĉast, Gorodskaja ulica, dom Basi Labkovskoj: ***Isaak Rabkin.***—[D. Bejraĥ].
3563. „ 1 ĉast, Trigudskaja ulica, dom Movŝi Raskina: ***Ĥaim Raskin.***—[D. Bejraĥ].
3564. „ ***Avraam Markoviĉ Rozenberg.***— [D. Bejraĥ].
3565. „ ***Lejvik M. Rozenberg.***—[D. Bejraĥ].
3566. „ dom Pajkina: ***Abram Seljutin.*** - (D. Bejraĥ).
3567. **Vjatka.** Spasskaja ul. d. Rupasova: ***Pjotr Lopatkin.***—[Miŝkin].
3568. **Vjazniki,** Vladimirskoj gub.: ***Aleksandr Vasiljeviĉ Diliĉenskij.***—[Sizjakov].

3569. **Vjazniki,** Vladimirskoj gub.: *Vladim. Aleks. Sizjakov.*
3570. **Vladimir.** Troickaja ul. sobstv. dom: *Ivan Vasiljevič Kasatkin.*—[V. Solodiĥin].
3571. „ Ivanovskaja ul., dom Solodiĥina: *Antonin Avksentjevič Rojdestvenskij.*—[V. Solodiĥin].
3572. „ Ivanovskaja ul., sobstv. dom: *Vasilij Solodiĥin.*
3573. „ Iljinskaja ul., dom Diakona Sergievskago: *Ivan Efimovič Uspenskij.*—[V. Solodiĥin].
3574. **Vodenikovskoje** selo, Permskoj gub., Ŝadrinskago ujezda: *Nikolaj Dmitriev Kevroletin,* uĉitel narodnoj ŝkoli (instruisto de popola lernejo).
3575. **Volĉinec** selo, ĉerez m. **Briĉani,** Bessarabskoj gub.: *Sigizmund Borisovič Levin.*—[Godlevskij].
3576. **Voronej.** Kontora trakcii jugo-vostoĉnoj ĵel. dorogi: *Semjon Miĥajlovič Ĉerikover.*
3577. „ Upravlenie jugo-vostoĉnilĵel. dorog: *Nikolaj Aleksandroviĉ Kazi-Girej,* inĝeniero.
3578. „ Kontora slujbi trakcii: *Aleksandr Vinogradskij.*—[S. Ĉerikover].
3579. „ Bolŝaja Dvorjanskaja apteka Bomŝtejna: *Lev Ziskin.*—[S. Ĉerikover].
3580. **Votkinsk,** Vjatskoj gub. Sazanovskaja ul: *Aleksej Naumov.*
3581. **Votkinskij Zavod.** Popovskaja ul.: *Elisaveta Vasiljevna Fominskaja.*—[N. Kutuzov].
3582. **Zolotoje** selo, Saratovskoj gub., Kamiŝinskago ujezda: *Avraam Samojlovič Rogalskij.*
3583. „ *Berta Rogalskaja.*

---

18. Svedujo:

3584. **Böda,** Öland: *Emil Dahl,* instruisto.—[A. Thörn].
3585. „ „ *Erik Godenius,* kantoro.—[A. Thörn].
3586. „ „ *I. O. M. Valdemar Petersson.*—[A. Thörn].
3587. „ „ *I. Kr. Herbert Petersson.*—[A. Thörn].
3588. **Harg.** Stockholms Län: *Gylfe Anderberg.*
3589. **Hölö-Tösta:** *Ellert Johnson.*—[V. Langlet].
3590. **Oskarström:** *W. Brauns,* Kaufmann (komercisto).—[P. Ahlberg].
3591. **Österby-Bruk,** Dannemora: *Frederiko Boman.*—[Svanbom].
3592. „ „ *Wollmar Sylwander,* librotenanto.—[Svanbom].
3593. **Steneby:** *C. A. Lindgren.*—[V. Langlet].
3594. **Staffaustorp,** Skåne: *Axel Crono.*

3595. **Stockholm.** 19 Tyska Brunn: *Carl Blomén*, poliskonstapel. —[P. Ahlberg].

3596. „ 50 Döbelnsgatan: *Nils Erik Johansson*, poliskonstapel.—[P. Ahlberg].

3597. „ 50 Döbelnsgatan: *Ludvig Ljungholm*, poliskonstapel.—[P. Ahlberg].

3598. „ 97 Regerinsgatan: *John Olsson*, bokhållare.—(P. Ahlberg).

3599. „ 5 Myntgatan: *Oscar Oscarsson*, poliskonstapel. [P. Ahlberg].

3600. „ 5 Myntgatan: *C. A. Welin*, poliskonstapel.—[P. Ahlberg].

3601. **Vaxholms Fastning.** Vaxholms artillerikår: *Nils Ahlberg*, artillerikonstapel.—[P. Ahlberg].

---

19. Turkujo:

3602. **Konstantinopolo.** Galata, 15 Halil-Pacha-Han: *Pant. L. Castanachi.*—[R. Lemaire].

A. Novaj Esperantistoj, Serio XVII.

(En kvarangulaj krampoj post la adreso staras la nomo de la persono, kiu altiris al Esperanto la montritan adresaton.)

3603. **Abo**, Finnlando, Rusujo. — Slottsgatan 18. — Allan Insélius, jurisstuderande. — [Klubo Upsala.]
3604. » — Martinstrato 5. — G. J. Ramstedt, fil. mag. (instruisto en finna liceo).
3605. **Aleksandria**, Ĥersonskoj gub., Rusujo. — Jakov Vasiljeviĉ Ustjenov (pirotehnik.). — [A. Pesockij.]
3606. **Aleksandrov**, Rusujo. — Litovskaja ul. Nr. 8, d. Moriturova. — Ivan Sidoroviĉ Ŝubin.
3607. **Aleŝki**, selo, Tambovskoj gub., Borisoglebskago ujezda, Rusujo. — Jurij Ivanoviĉ Guadanini, student Moskovskago Universiteta.
3608. **Ängsnäs**, Horndal, Svedujo. — C. G. Samuelson, lärare (instruisto). — [Klubo Upsala.]
3609. **Anvers**, Belgujo. — Rue du Okel (?) 29. — Eugène Rousseau. — [Gasiorowski.]
3610. **Apeldoorn**, Holandujo. — (Deventerstrat.) — George A. Römer (marchand). — [Iks.]
3611. **Arviko**, Svedujo. — Inez Hedborg, fraŭlino, kontorstilräde vid Stations Jernvägar. — [T. Hedborg.]
3612. **Baku**, Rusujo. — p. adr. Grigorij Benenson. — Jakov Benenson.
3613. » — Realnoje Uĉiliŝĉe. — Vsevolod Korĵenjevskij, uĉenik.
3614. » — Zavod »Slon«. — V(ilhelm) K. Pirang (kontorŝĉik). — [Iks.]
3615. » — ĉerez Bakinskuju poĉt. kontoru, Lucianu Stanislavoviĉu Kohanovskomu, russkomu konsulu v Astrabadje, dla peredaĉi. — D. S. Sultanov. — [Koĥanovskaja.]
3616. » — Numera Alieva, Nr. 50, kontraŭ la fabriko de Mirsabekov. — Miĥail Tkaĉev.
3617. **Bassan**, Hérault, Francujo. — Château de Lieuran-les-Béziers. — Paul Pélissier. — [L. de Beaufront.]
3618. **Berdiĉev**, Kievskoj gub., Rusujo. — Saĥarnij zavod. — Josif (Zaĥaroviĉ) Dukelskij, student tehnolog. — [A. Pesockij.]
3619. **Berlin**, Germanujo. — NW. Albrechtstrasse 22 III. — W. A. Christiani. — [Iks.]
3620. **Bikovo**, selo, Astraĥanskoj gub., Carevskago ujezda, Rusujo. — Ivan Fedoroviĉ Golovanov.
3621. **Bogoduĥov**, Ĥarkovskoj gub., Rusujo. — Pjotr Ivanoviĉ Masalitinov. — [„Nedjela«.]
3622. **Bolŝoje Muraŝkino**, Nijegorodskoj gub., Rusujo. — s. Kljuĉiŝĉi. — Filaret Gavriloviĉ Preobraĵenskij, narodnij uĉitel.
3623. **Bonneville**, Haute Savoie, Francujo. — I. Charvin, ppl. clerc d'avoué. — [»Le Grand Sténographe«.]
3624. **Bordeaux**, Francujo. — 11 rue Turenne. — E. Arduin. — [L. de Beaufront.]
3625. » — rue Fondaudège 90. — Albert Bureau, chef d'institution. — [L. de Beaufront.]

3626. **Bordj-bou-Arréridj**, Constantine, Alĝerujo, Afriko. — André Lardet, oficisto en la »Orient Algérien«. — [L. de Beaufront.]
3627. **Brjansk**, Orlovskoj gub., Rusujo. — Novaja Sloboda, lesopilnij zavod Dunajevskago. — Maria Vasiljevna Balaŝeva. — [A. Pesockij.]
3628. » — Moskovskaja ulica (dom Suhorukova). — Anna Boguslavskaja. — [A. Pesockij.]
3629. » — Petrovskaja gora, sobstv. dom. — Aleksej Pavloviĉ Stepanov, podporuĉik. — [A. Pesockij.]
3630 **Budapest**, Hungarujo. — p. adr. Herren Kunz Jozsef és Tarsa, Deák tér 1. — Kálazdy Andor, Comptoirist. — [K. Hübert.]
3631. **Buironfosse**, Aisne, Francujo. — L(éon) Moret, clerc de notaire. — [L. Petit.]
3632. **Caricin**, Rusujo. — dom Voronina. — Lev Fedoroviĉ Ĵdanov.
3633. **Cassel**, Hessen-Nassau, Germanujo. — Unt. Carlsstrasse 1. — Fr. Ed. Richter (in Firma Heinrich Kirchhoff, Wein- und Spirituosen-Handlung. — [W. H. Trompeter.]
3634. **Ĉernavsk**, selo, ĉerez st. Kazaki, Jugo-Vostoĉniĥ ĵel. dor. (gub. Orlovskaja), Rusujo. — A(leksandr)N(ikolajeviĉ) Pustovalov (buĥhalter).
3635. **Ĉernevo**, selo, Tulskoj gub., Kaŝirskago ujezda, Rusujo. — Miĥail Voskresenskij, uĉitel. — [»Posrednik«.]
3636. **Châlons-sur-Marne**, Francujo. — 10 rue Eustache-de-Conflans. — Paul Burgain (instruisto). — [R. Lemaire.]
3637. » — rue du Faubourg St. Jean, 10. — Collet, instruisto. — [Burgain.]
3638. » — 1, Cours d'Ormesson. — Pierre Delévaque, capitaine d'état-major. — [L. de Beaufront.]
3639. **Chamblanc**, par Seurre, Côte d'Or, Francujo. — Jeanne Plumet, fraŭlino. — [A. Roux.]
3640. **Charlottenbergs** Jernvägstation, Svedujo. — Henrik Schröder, stationsskrifvare. — [Klubo Upsala.]
3641. **Clermont**, Isère, Francujo. — au Monestier. — Hortense Dussert. — [A. Roux.]
3642. » — L. Loisy, élève au Collège de Jeunes Filles. — [A. Roux.]
3643. **Doulon**, Loire Inférieure, Francujo. — 6 rue de la République. — Georges Underberg (élève au lycée de Nantes, photographe amateur, collectionneur de timbres). — [R. Peltier.]
3644. **Enisejsk**, Rusujo. — Muĵskaja progimnazia. — D. Kallestinov.
3645. **Epinal**, Vosges, Francujo. — 15 rue des Forts. — A. Deleuze, intendant. — [R. Lemaire.]
3646. **Epernay**, Marne, Francujo. — 7 rue du Palmier. — R. Ensch. — [A. Lemaire.]
3647. » — rue St. Laurent Nr. 10. — Edmond Lévy, étudiant (Collège d'Epernay).
3648. **Esseg**, Slavonujo, Aŭstro-Hungarujo. — (Unterstadt.) — Egon Mosche, lieutenant au 38 Regt. d'Artillerie. — [Iks.]
3649. **Flöha**, ĉe Chemnitz, Saksujo, Germanujo. — Curt Wilh. Blobel, technischer Zeichner. — [G. Schröder.]
3650. » — Paul Schenkel, Postassistent. — [G. Schröder.]
3651. » — Reinhard Schneider, Steuerbeamter. — [G. Schröder.]
3652. » — Georg R. Schröder, oficisto de fervojo.
3653. **Fourmies**, Nord, Francujo. — 16 Grande Rue. — Henri Speltdoorn. — [L. de Beaufront.]
3654. **Froberga**, Ofverselö, Svedujo. — Hilda Cederblad, fraŭlino. — [Klubo Upsala.]

3655. **Frontignan,** Hérault, Francujo. — (aŭ: 13 rue du Rondelet, Montpellier.) — Frédéric Bècle. — [L. de Beaufront.]
3656. **Glinsk,** Poltavskoj gub., Romenskago ujezda, Rusujo. — selo Vologinovki. — Dimitrij Ĉijevskij, svjaŝĉennik. — [G. Ĉalenko.]
3657. **Gorna Orehovitza,** Bulgarujo. — Todor Obrjeŝkov, uĉitel. — [G. Oreŝkov.]
3658. **Grenoble,** Isère, Francujo. — Rue Villars, 5. — Alexis Biron. — [L. de Beaufront.]
3659. **Guer,** Morbihan, Francujo. — Rue Haute. — E(mile) Chérel (élève au lycée de Nantes). — [R. Peltier.]
3660. **Halberstadt,** Saksujo, Germanujo. — Spiegelstrasse 51, p. adr. I. H. Simon. — Alexander Simon (employé de banque). — [K. Hübert.]
3661. **Ĥarkov,** Rusujo. — Veterinarnij Institut. — S(tefan) D(ementjeviĉ) Berestnev, student Veterin. Instituta. — [A. Sutkovoj.]
3662. „ — Konnaja Nr. 8. — Aleksandr Grigorjeviĉ Sutkovoj. — [N. Sutkovoj.]
3663. „ — Kontora Gosudarstv. Banka. — Vladimir Petroviĉ Tiĥonov. — [G. Rjabinin.]
3664. „ — Konnaja ul. Nr. 8, p. adr. A. Sutkovoj. — Aleksej Miĥajloviĉ Zajcev (student Veterin. Instituta). — [A. Sutkovoj.]
3665. **Helsingfors,** Finnlando, Rusujo. — Rödbergsgatan 9, III v. — Max Markfeldt (teneur de livres et correspondant). — [Iks.]
3666. **Hernösand,** Svedujo. — Mauritz Modig, handelsbokhållare (librotenanto de komerco). — [Föreningen K. F. U. M.]
3667. **Ĥerson,** Rusujo. — 6 Mortirnij artiller. polk. — Mitrofan Ivanoviĉ Boltenkov (ŝtabskapitan polevoj artillerii). — [A. Pesockij.]
3668. **Holta,** Ĥersonskoj gub., Rusujo. — Izrael Ajnbinder (komercisto).
3669. **Hyon,** Mons, Belgujo. — A. Houzeau de Lehaie. — [G. Moch.]
3670. **Ijevskij Zavod,** Vjatskoj gub., Rusujo. — (Kurennaja ul., sobstv. dom). — Vasilij Andrejeviĉ Ĥarjuŝin (slujba na mjestnom zavodje i ŝapoĉnaja torgovlja). — [A. Sutkovoj.]
3671. **Irkutsk,** Rusujo. — Lugovaja, d. Aleksandrova Nr. 28. — Albert Ivanoviĉ Zalit.
3672. **Ivangorod,** m. ĉerez poĉt. st. Krasnopolka, Podolskoj gub., Rusujo. — A(vraam) S(amuiloviĉ) Gonĉarskij.
3673. **Jewe,** st., Balt. jel. dor., Estlandskoj gub., Rusujo. — (der. Puru, d. 5.) — Harald Põld (stud. theol.). — [Iks.]
3674. **Josefstadt,** Bohemujo, Aŭstro-Hungarujo. — Fredriko Brich.
3675. **Jürgensburg,** Schloss, p. Station Segewold, Riga-Pskower Eisenbahn, Rusujo. — Georg Schwartz, Landwirt. — [Raekson.]
3676. **Jurjev** (Dorpat), Rusujo. — Johannisstrasse Nr. 7. — Jorj de Sabler.
3677. **Kalmar,** Svedujo. — V. F. Gullbrandsson, handlande (komercisto). — [E. Gullbrandsson.]
3678. „ — Storg. 66. — Ernesto Halling, studento. — [Klubo Upsala.]
3679. **Kalmickaja Balka,** Astraĥanskoj gub., Rusujo. — (ĥutor Nikolajevskij.) — Dimitrij Rojdestvenskij (pravoslavnij svjaŝĉennik) — [Kurakin.]
3680. **Kersel,** platf., Balt. jel. dor., Liflandskoj gub., Rusujo. — Oskar Iv. Mazen (vilaĝano, filatelisto) (adreso por leteroj rekomenditaj aŭ valoraj: tra la stacio Lajsholm, Balt. jel. dor.). — [V. Vaĥer.]
3681. **Kielce,** Rusujo. — Edmund Stachowicz, farmaceuta. — [S. Dmochowski.]
3682. **Kiev,** Rusujo. — Kreŝĉatik, d. No. 41. — Evgenij Bartosjeviĉ (sekretario de la filatela ĵurnalo „Marki“). — [Iks.]
3683. „ — S. I. Cukker, provizoro. — [Iks.]

3684. **Kiev**, Universitet Sv Vladimira. — Vasilij Miĥajloviĉ Furs-Kraĉkovskij, student jurist (i praporŝĉik inĵenerniĥ vojsk). — [A. Pesockij.]
3685. » — (Bulvarno-Kudrjavskaja Nr. 23.) — S. D. Solomkin, redaktoro de la filatela ĵurnalo »Marki—Les Timbres-poste«. — [Iks.]
3686. **Kopenhago,** Danujo. — K. Köbmagergade 64. — C(arl) E(mil) Krarup, inĝeniero (cand. polyt. et phil.). — [K. Hübert.]
3687. **Korsun,** m. Kievskoj gub., Rusujo. — Avrum Slucki (torgovjec ĥleba v zernje).
3688. **Kovno,** Rusujo. — Kontrolnoje Upravlenie (Nikolajevskij prospekt, d. Sikorskoj). — Nikolaj Matvejeviĉ Solovjev (inĵenjer, kontroler Kovenskago krejepostnago kontrola). — [A. Zinovjev.]
3689. **Krasnojarsk**, Rusujo. — Ĵenskaja gimnazia. — Dmitrij Timofejeviĉ Rastorgujev, prepodavatel (matematiki). — [P. Kadik.]
3690. **Kremenĉug,** Poltavskoj gub., Rusujo. — Kontrol Ĥarkovo-Nikol. ĵel. dor. — Dmitrij Nikolajeviĉ Baĵanov. — [A. Pesockij.]
3691. » — Krivogrjaznaja ul., dom Leĥkago. — Georgij Balejev. — [A. Pesockij.]
3692. » — Artillerijskij Sklad., p. adr. A. A. Pesockij. — K(onstantin) Balejev. — [A. Pesockij.]
3693. » — Artillerijskij Sklad., p. adr. A. A. Pesockij. — Praskovja Balejeva. — [A. Pesockij.]
3694. » — Artillerijskij Sklad. — Evgenij Fedoroviĉ Bogdanov (artillerijskij, ĉinovnik). — [A. Pesockij].
3695. » — Sobornaja Ploŝĉad, dom Fajdima. — Leonard Ivanoviĉ Bolotov (pomjeŝĉik). — [A. Pesockij.]
3696. » — Artillerijskij Sklad. — Miĥail Borodin, teĥnik. — [A. Pesockij.]
3697. » — Artillerijskij Sklad. — Vasilij Grigorjeviĉ Ĉurbakov (artillerijskij ĉinovnik). — [A. Pesockij.]
3698. » — Miĥail Miĥailoviĉ Dettling (agentura i kommissia). — [A. Pesockij.]
3699. » — Artillerijskij Sklad. — Miĥail Ivanoviĉ Frolov (poruĉik polevoj artillerii). — [A. Pesockij.]
3700. » — Artillerijskij Sklad. — Konstantin Kiriloviĉ Ivanov (artillerijskij ĉinovnik). — [A. Pesockij.]
3701. » — Teĥniĉeskaja kontora (ul. Ĥersonskaja Nr. 49). — G. M. Kantel (inĝeniero-ĥemiisto, havas teĥnikan kontoron). — [A. Pesockij.]
3702. » — Artillerijskij Sklad. — Ignatij Ignatieviĉ Kaplunov (teĥnik). — [Borodin.]
3703. » — Akciznoje Upravlenie (Ŝtabnaja ulica). — N(ikolaj) A. Karmazin (akciznij ĉinovnik). — [A. Pesockij.]
3704. » — Aron Moisejeviĉ Kefeli, karaimskij hazzan (karaima pastro). — [A. Pesockij.]
3705. » — Bankirskaja kontora J. Bunimoviĉa. — Nikolaj Kjun (buĥhalter). — [A. Pesockij.]
3706. » — Artillerijskij Sklad, p. adr. Evgenij Dmitrieviĉ Koltovskoj. — Vjera Nikolajevna Koltovskaja. — [A. Pesockij.]
3707. » — Artillerijskij Sklad. — Evgenij Dmitrieviĉ Koltovskoj. [A Pesockij.]
3708. » — Kievskaja ul., sobstv. dom. — Anna Nazarovna Kozlovskaja (instruistino en dimanĉa lernejo). — [Ustupnij.]
3709. » — (Ekaterininskaja.) — S(everin) Krokos, advokato. — [A. Pesockij.]
3710. » — Aleksandr Isidoroviĉ Levin, povjerennij. — [A. Pesockij.]

3711. **Kremenĉug,** Kontrol Ĥarkovo-Nikol. ĵel. dor. — Georgij Pantelejmonoviĉ Mezin. — [A. Pesockij.]
3712. » — Kontrol Ĥarkovo-Nikol. ĵel. dor. (za 2 nasipju, dom O. O. Skarskago.)—Grigorij Pavloviĉ Luzanov. — [A. Pesockij.]
3713. » — Pavlovskaja ul., dom Bjeljavskago. — Nikolaj Ode-de-Sion (ĉinovnik kontrola). — [A. Pesockij.]
3714. » — Artillerijskij Sklad. — Vsevolod Venediktoviĉ Petrov. [A. Pesockij.]
3715. » — Kievskaja ul., dom polkovnika Kozlovskago. — Miĥail Miĥailoviĉ Popov (vospitannik realnago uĉiliŝĉa). — [Ustupnij.]
3716. » — Artillerijskij Sklad, p. adr. A A. Pesockij. — Elena Fed. Proĥorova. — [A. Pesockij.]
3717. » — (Veselaja, dom Skorodinskago.) — Dimitrij Jakovleviĉ Ŝapovalov (pisec kaznaĉejstva). — [A. Pesockij.]
3718. » — (ugol Birĵevoj i Tupoj Birjukovoj, sobstv. dom.) — M(iĥail) Vitkin, zubnoj vraĉ. — [A. Pesockij.]
3719. » — M. A. Zilbernik, aptekar.
3720. **Kronŝtadt,** S. Peterburgskoj gub., Rusujo. — Vojennij telegraf (Aleksandrovskaja ul, dom Sapernoj roti). — Ivan Kozminiĥ. — [Vinogradov kaj Korĉuganov].
3721. » — Vojennij Telegraf. — Pjotr Vasiljeviĉ Motovilov (telegrafisto). — [Kozminiĥ.]
3722. **Le-Mans,** Sarthe, Francujo. — 8 bis rue Montoise. — Daniel Jauvry. — [»Le Grand Sténographe«.]
3723. » — 1 rue du Rempart. — Louis Letessier. — [L. de Beaufront.]
3724. **Leipzig**, Germanujo. — Peterstrasse 43. — Frida Heller. — [Ad. Ebner.]
3725. **Leoben,** Stirujo, Aŭstro-Hungarujo. — (Kaiser Franz-Josefstrasse.) — Óskar Banco, k. k. Bezirksschulinspektor. — [Iks.]
3726. » — Erzherzog Johannstrasse 159. — Rudolf C. J. Maurer.
3727. » — Waasen Nr. 20. — Rudolf Sperl, pens. k. k. Beamter.
3728. **Lille,** Francujo. — Séminaire Académique. Rue du Port. — R. Despicht. — [L. de Beaufront.]
3729. » — Séminaire Académique. — Jules Lesage, abbé. — [abbé Despicht.]
3730. **Longechaux,** par Vercel (Doubs), Francujo. — J. Arbey, curé de Longechaux. — [»Annales politiques et littéraires«.]
3731. **Louhans,** Saône-et-Loire, Francujo. — Rue des Bordes. — M. Boulet, fraŭlino. — [A. Roux.]
3732. » — Collège. — Eug. Burdy, étudiant. — [G. Chavet].
3733. » — Collège de Garçons. — Gabriel Chavet. — [L. de Beaufront.]
3734. » — Rue des Bordes. — Rebillard Constant, élève interne au collège. — [G. Chavet.]
3735. » — Collège de Jeunes Filles. — Céline Curtet. — [A. Roux.]
3736. » Grande Rue (chez son père, professeur au collège). — Charles Dannemüller (élève au collège). — [G. Chavet.]
3737. » — Rue des Bordes, collège. — Paul Gaudillat, élève interne. — [G. Chavet.]
3738. » — Rue des Bordes, Bureau des Contributions Indirectes. — Adolphe Jaillet. — [G. Chavet.]
3739. » — Place de l'Hôtel de Ville. — Marie Passot. — [A. Roux.]
3740. » — Rue des Bordes (collège). — Riguet (interne au collège). — [Chavet.]
3741. » — M-lle. A. Roux, professeur d'allemand au Collège de Jeunes Filles. — [L. de Beaufront.]

3742. **Louhans,** Rue de Chateaurenaud. — Louis Sixdenier. — [G. Chavet.]
3743. **Lublin,** Polujo, Rusujo. — ul. Ogrodowa Nr. 6. — Ignatij Ĥrisanfoviĉ Bogovskij, stolonaĉalnik Lublinskoj Kazennoj Palati. — [V. Gernet.]
3744. **Lulea,** Svedujo. — Hjalmar Bäckström. — [Klubo Upsala.]
3745. **Lusigny,** Aube, Francujo. — August Carré, représentant de commerce, vérificateur d'assurances. — [»Le Grand Sténographe«.]
3746. **Lwów** (Lemberg), Galicujo, Aŭstro-Hungarujo. — ul. Ormianska Nr. 16, III pietro, drzwi 20. — Emilian G. Chmielewski.
3747. » — ul. Ormianska Nr. 16, III pietro, drzwi 20. — Stanislaw Schels.
3748. » — ul. Ormianska Nr. 16, III pietro, drzwi 20. — Antoni Zulinski.
3749. **Lyon,** Rhône, Francujo. — Rue Jarente, 11. — Jeanne Elina Zabilon d'Hev, professeur d'articulation pour les enfants sourds-muets. — [A. Roux.]
3750. **Manglis,** Tiflisskoj gub., Rusujo. — Pansion 1 gimnazii. — Ivan Dorofejev. — [Avilov.]
3751. **Mariinovka,** Rjazansko-Uralskoj ĵel. dor., Rusujo. — Mar. Zemledelĉeskoje Uĉiliŝĉe. — Ivan Golovanov. — [A. Semjonov.]
3752. **Mariupol,** Ekaterinosl. gub., Rusujo. — Ilja Isaakoviĉ Ŝalita.
3753. **Melitopol,** Tavriĉeskoj gub., Rusujo. — (Bulvarnaja ul., d. Rubcova.) — Ignatij Aleksejeviĉ Boĵok, slujaŝĉij v Akciznom Upravlenii. — [T. Ŝĉavinskij.]
3754. » — Akciznoje Upravlenie. — Andrej Pavloviĉ Kiselev. — [T. Ŝĉavinskij.]
3755. » — Obŝĉestvo Vzaimnago Kredita. — Pjotr Aleksandroviĉ Vijniĉuk. — [T. Ŝĉavinskij.]
3756. **Mervans,** Saône-et-Loire, Francujo. — Rebouillat, fraŭlino. — [A. Roux.]
3757. **Minusinsk,** Enisejskoj gub., Rusujo. — Andrej Vasiljeviĉ Dobronravov (pomoŝĉnik buĥhaltera na kruptĉatoĉnom i steklodelatelnom zavodaĥ M. A. Gusevoj).
3758. **Mogilev,** Podolskoj gub., Rusujo. — Sanja Ĥazin.
3759. » — Josif Ŝtern.
3760. **Montpellier,** Francujo. — 19 rue Durand, ĉe s-ro Denis Fabre. — I. Lubac. — [L. de Beaufront.]
3761. **Moskva,** Rusujo. — Preĉistenka, Levŝinskij pereulok, d. Rogoviĉ. — Igor Arnoldi (uĉenik Mosk. 5 gimnazii, fotograf lubitel). — [N. Ĵitkova.]
3762. » — Ĉistie Prudi, Milnikov Pereulok, dom Korovina, kv. 21. — Vladimir Miĥajloviĉ Fedorovskij. — [»Espero«.]
3763. » — Preĉistenka, Levŝinkij pereulok, dom Rogoviĉ, kvart. Arnoldi. — Arkadij Ĥrennikov (uĉenik 5 gimnazii, fotograf lubitel.) — [I. Arnoldi.]
3764. » — Kaluĵskaja ul., dom Ĵuĉkova, kv. 5. — Pjotr Aleksandroviĉ Miljajev (buĥhalter). — [Iks.]
3765. » — Bolŝaja Serpuĥovskaja ul., dom br. D. i S. Vorobjeviĥ. — Aleksandr Aleksandroviĉ Terentjev. — [1537.]
3766. » — (Roĵdestvenskij bulvar, dom Glinki).) — Boleslaw Veltuzen (dom agenturowo-komisowy). — [Iks.]
3767. **Narva,** S. Peterburgskoj gub., Rusujo. — Narvskij Forŝtadt (Verejskaja ul.) Nr. 169. — Pjotr Nikolajeviĉ Bok (uĉenik gimnazii). — [P. Krupenkin.]
3768. » (Sirotskaja ul., sobstv. dom.) — Vladimir Petroviĉ Dofeldt (gimnaziano). — [P. Dofeldt.]

3769. **Narva,** — (Sirotskaja ul., sobstv. dom.)—Pjotr Petroviĉ Dofeldt. — [K. Popov.]
3770. » — Vdovja ul., dom Minkvitz. — Nikolaj K. Galler (gimnaziano). — [K. Popov.]
3771. » — Viŝgorodskaja ul. Nr. 48. — Platon Aleksandroviĉ Krupenkin (uĉenik gimnazii). — [P. Dofeldt.]
3772. » — (Sirotskaja ul., dom Gelcera.) — Konstantin Miĥailoviĉ Popov (gimnaziano). — [Pöld.]
3773. » — Gorodskoje Uĉiliŝĉe (Vesterskaja ulica). — Nikolaj (Vladimiroviĉ) Voronov (gimnazist). — [P. Dofeldt.]
3774. **Nederkalix,** Svedujo. — Heugren. — [K. Holm.]
3775. **New-Jork,** U. Ŝ., Ameriko. — Pitt Street 124. — Salomon Goldfeder.
3776. **Nijnij-Novgorod**, Rusujo. — Kunavino (Pesoĉnaja ul., dom Gorjelova). — Aleksandr Fedoroviĉ Forsberg (kommissioner). — [Iks.]
3777. **Nikolajev,** Ĥersonskoj gub., Rusujo. — B. Z. Niemirovskij, ĵivopisno-ĥudoĵestvennaja i reljefno vivjesoĉnaja masterskaja. — [I. Feldŝar.]
3778. » — Bulvarnaja Nr. 20, p. adr. Ŝneer Samelson. — Boris Solomonoviĉ Samelson. — [I. Feldŝar.]
3779. **Novo-Aleksandria,** Lublinskoj gub., Polujo, Rusujo. — (Iwangrodzka 10.) — Juljan Jan Dmochowski (tehnik studjujacy zegluge napowietrzna). — [S. Dmochowski.]
3780. » — Bronislaw Dombrowski, farmaceuta. — [S. Dmochowski.]
3781. » — Józef Obuchowski, farmaceuta. — [S. Dmochowski.]
3782. » — Maksymiljan Wieczorowski (drogista, subjekt w skladzie mater. aptecznych). — [S. Dmochowski.]
3783. » — (dom Dmochowskiego.) — Stanislaw Wieczorowski (uczen nizszej szkoly agronomicznej). — [S. Dmochowski.]
3784. **Nogent-les-Vierges,** Oise, Francujo. — 9 rue de l'Aubier. — Clément Iltis. — [»Le Grand Sténographe«.]
3785. **Novoĉerkassk,** Rusujo. — Troickij pereul. Nr. 19. — E(meljan) N(ikolajeviĉ) Samsonov (podjesaul, kazaĉij oficer). — [A. Pesockij.]
3786. » — S. Peterburgskij Prospekt Nr. 5. — Vasilij Nikiforoviĉ Ŝilejev (podjesaul, kazaĉij oficer). — [A. Pesockij.]
3787. **Novoselitza,** Bessarabskoj gub., Rusujo. — A(ron) Berezin (ĵeleznodoroĵnoje pravo). — [Ŝtromwasser.]
3788. **Oberpalen,** m., Liflandskoj gub., Rusujo. — August Rosenbach (volostnoj pisar).
3789. **Oĉakov,** Ĥersonskoj gub., Rusujo. — Ivan Ivanoviĉ Miller (oficer). — [A. Pesockij.]
3790. **Odessa,** Rusujo. — Knjaĵeskaja Nr. 4. — M. M. Abesgus (buĥhalter).
3791. » — Kanatnaja i Mal. Arnautskaja, d. Tevalinskago. — A(leksandr) Berner (uĉenik komerĉeskago Nikolaja I Uĉiliŝĉa). — [I. Ĵivotovskij.]
3792. » — Andrejevskij Liman. — G(rigorij) Bukin (muzikisto). — [I. Ĵivotovskij.]
3793. » — Kartomiĉeskaja ul., d. Nr. 6, kv. 27. — P(ejsaĥ) Ĉernjak. — [A. Miropolskij.]
3794. » — Puŝkinskaja 44. — Vladimir Gernet (ĥemiisto kaj privata instruisto).
3795. » — Jamskaja 93 (d. Sokina). — L(eo) Halperin (kandidat komerĉeskiĉh nauk).
3796. » — Praktiĉeskaja Gavan, Agentstvo Russkago Obŝĉestva Paroĥodstva

i Torgovli. — Nadeĵda Stepanovna Jitkova (uĉenica gimnazii). — [S. Ĵitkov.]
3797. **Odessa,** Tiraspolskaja 12, kv. 12. — Josif Komarov (prikaŝĉik). — [A. Miropolskij.]
3798. „ — Jamskaja ul. Nr. 91. kv. 3. — Mjurat Morgan.
3799. „ — (Ĥersonskaja 28) — Osip Jakovleviĉ Pergament (advokaturo).
3800. „ — Mjeŝĉanskaja Nr. 7 (dom Bugajeva), kv. 1. — A(ron) Rojtman (kompostisto). — [I. Ĵivotovskij.]
3801. „ — Novoribnaja, ugol Novoj, dom Petrokokina, p. adr. Beker. — Solomon Naumoviĉ Ŝapiro (uĉenik gor. uĉil. Efrusa). —
3802. „ — Poŝt-restante, esperantisto Nr. . . . (Vitold Tenisov, militisto).
3803. „ — Torgovaja ul. Nr. 39, kv. 3. — V(asilij) S(emjonoviĉ) Ustupnij (ŝtabs-kapitan). — [A. Pesockij.]
3804. **Omsk,** Sibir, Rusujo. — (Sadovaja ul.) dom Jeĉinaca. — Nikolaj Ivanoviĉ Ŝemelin (uĉitel) — [Jeĉinac.]
3805. **Orchies,** Nord, Francujo. — V. Cavros, instituteur. — [»Le Grand Sténographe«.]
3806. **Örebro,** Svedujo. — Engelbreksgatan 17. — S. Agrell.
3807. **Orel,** Rusujo. — Ĉerniŝevskaja ul., dom Domogackago. — Zinaida Leontjevna Gavrilova. — [A. Pesockij.]
3808. **Östersund,** Svedujo, Prästg. 44. — E. N. Wahlström, komerca asistento. — [O. Olsson.]
3809. „ — p. adr. Dr. Westerberg. — Gustaf Westerberg, studianto. — [O. Olsson.]
3810. **Ostrog,** Volinskoj gub., Rusujo. — (Zamkovaja ul., d. A. Juceviĉa). — Avraam Moisejeviĉ Medvjed.
3811. **Paris,** Francujo. — 28, rue de l'Echiquier. — Jules Abramovitz (publiciste). — [R. Lemaire.]
3812. „ — 49, rue Linnois. — Emile Crampon. — [L. de Beaufront.]
3813. „ — 53, rue du Rocher. — Docteur G. Delfau.
3814. „ — 48, rue Ramponeau. — Edmond Délit, peintre en objets de fantaisie.
3815. „ — 68, rue de l'Ouest. — Armand Antoine Eustache Frénay. — [L. de Beaufront.]
3816. „ — 39, Avenue d'Antin. — Ch. Gastinne. — [L. de Beaufront.]
3817. „ — 2, place St. Michel. — Albert Goret, journaliste. — [L. de Beaufront kaj E. d'Eyssautier.]
3818. „ — 166 rue Lafayette. — Henry Hamel, directeur de la »Revue des Beaux-Arts«, chevalier de la Legion d'Honneur.
3819. „ — 28, rue Gustave Courbet. — André Kalb, sekretario en »Univers« (Timbres pour collections). — [M. Peltier.]
3820. „ — 77, rue Denfert-Rochereau. — E. Lombard (redaktoro de la ĵurnalo »L'Etranger«). [L. de Beaufront.]
3821. „ — 49, rue Galilée. — Gaston Moch (ekskapitano de artilerio).
3822. „ — 54, rue de Rome. — Maral Ott, ingénieur agronome. — [R. Lemaire.]
3823. „ — 37, rue de la Bienfaisance. — Jean Pellerat. — [L. de Beaufront.]
3824. „ — Lycée Janson de Sailly (106 rue de la Pompe). — R(obert) Peltier (élève-interne). — [L. de Beaufront.]
3825. „ — 4, rue de Vaugirard, Hôtel de Lisbonne. — Jules Robert, hôtelier. — [Avilov.]
3826. „ — 56, rue St. Dominique. — F. Robin fils (professeur, publiciste, directeur de la »Liberté Economique«). — [R. Lemaire.]

3827. **Paris,** rue de Sévigné, 27. — Isidor Sapornik. — [I. D. Kaminski.]
3828. **Pavlograd,** Ekaterinosl. gub., Rusujo. — Kerĉ-Jenikalskij polk. — A(leksandr Fedoroviĉ) Balejev, ŝtabs-kapitan.—[A. Pesockij.]
3829. **Parthenay,** Deux-Sèvres, Francujo. — 8, rue de la Citadelle. — Antonin Suire (receveur de l'enregistrement, auteur d'un dictionnaire de graphologie). — [L. de Beaufront.]
3830. **Peĉenjegi,** Ĥarkovskoj gub., Rusujo. — s. Martovaja. — Alina Aleksandrovna Arŝenevskaja. — [L. Arŝenevskij.]
3831. **Peski,** Voronejskoj gub., Rusujo. — Leonid Dmitrieviĉ Arŝenevskij.
3832. **Petrokov,** Polujo, Rusujo. — dom Ignatjevoj, vis-à-vis kostjola Fari. — B. A. A. Gĵibovskij.
3833. **Pinsk,** Minskoj gub., Rusujo. — Assir Aaronoviĉ Lurje.
3834. „ — Malvina Taubina, aptekarskaja pomoŝĉnica. — [Dr. A. Blumental.]
3835. **Pirogi,** s., Poltavskoj gub., Kremenĉugskago ujezda, Rusujo. — Isaak Aleksandroviĉ Ejgenson. — [S. A. Ejgenson.]
3836. „ — S. A. Ejgenson (librotenanto; respondas volonte je ĉiuj leteroj ankaŭ sen alsendo de poŝta marko).
3837. **Pont en Royans,** Isère, Francujo. — G-de Rue. — O. Dècombaz, comptable, Maison Mayets-frères; Tournerie et articles de Paris. — [L. de Beaufront.]
3838. **Porto,** Portugalujo. — Rua das Condominhas-Cordello do Ou. — Antonio Vasques de Carvalho. — [A. Corrêa.]
3839. „ — Rua da Constituição Nr. 481. — Luciano Vicente Coelho.
3840. „ — Fundição do Ouro. — Augusto Corrêa. — L. Coelho.]
3841. „ — Rua de Serralves Nr. 782. — Jose Figueiredo. — [A. Corrêa.]
3842. „ — Estampania do Bolhão. — Huberto Marinho. — [A. Corrêa.]
3843. „ — Rua do Poço das Patas 23 (aŭ: Armazeno Herminias). — Licinio Marinho. — [A. Corrêa.]
3844. „ — R. das Condominhas. — Francisco Al. Silva. — [A. Corrêa.]
3845. „ — S. Lazaro 341. — A. C. Justino Teiveira, inĝeniero, ĉefa direktoro de la fervojo de Minho kaj Douro. — [Costa e Almeida.]
3846. **Porto Alegre** (Rio Grande do Sul) Brazilujo, Ameriko. — (Rua 24 de Maio). — Arno Philipp, redaktoro de „Deutsche Zeitung". — [V. Ŝmurlo.]
3847. **Povorino,** st. Griaze-Caric. ĵel. dor., Rusujo. — Anna Fedorovna Hemmelman.
3848. **Pretoria,** Z.-Afrik. Republiek, Afriko. — P. O. B. 383. — H. P. Alberts. — [Iks.]
3849. **Priluka,** ĉerez Turbov, Kievskoj gub., Rusujo. — I. Lerman, advokato. — [J. Nudelman.]
3850. **Pskov,** Rusujo. — Zapskovje, Narvskaja ul., dom Jusova. — Vasilij Suvorov (lernanto). — [Zelenov.]
3851. „ — Zapskovje, Obrazskaja ul., dom diakona Jusova. — Aleksej Ivanoviĉ Zelenov (vospitannik duĥovnoj seminarii. — [P. Sperauskij.]
3852. **Rahni-Lesovie,** Podolskoj gub., Rusujo. — Kontora Ŝpikovskago imjenia. — A(dam) V(ikentjeviĉ) Kolb-Seleckij (ekonomiĉeskij sĉetovod). — [I. Moskovĉenko.]
3853. „ — Kontora Ŝpikovskago imjenia. — Ivan Moskovĉenko (kontorŝĉik). — [Kolb.]
3854. **Rajeczfürdö,** Hungarujo. — Dr. Baudoin de Mantz-Mariensee. — [Dr. Duŝan Makowiczky.]
3855. **Rameby,** Svedujo. — Erik Flensburg, bargmättare, jurist. — [Klubo Upsala.]

3856. **Ratenelle,** par Cuisery, Saône-et-Loire, Francujo. — C. Charnaud, fraŭlino. — [A. Roux.]
3857. **Reims,** Marne, Francujo. — 6, rue de la Grosse Ecritoire. — H. Nocton. — [L. de Beaufront.]
3858. „ — 19, rue des Moissons. — R. Tanazacq — [Laignier.]
3859. **Remontnoje,** selo, Astraĥanskoj gub., Rusujo. — V. Knobloch, aptekar. — [K. Hübert.]
3860. **Revel,** Rusujo. — Staropoĉtovaja, dom 463, kv. 6. — Lev Petroviĉ Palimpsestov (akciznij kontroler).
3861. „ — Bolŝaja Jurjevskaja, d. Nr. 309. — Herman Ŝtalberg (juvelisto). — [V. Vaher.]
3862. **Reykjavik,** Islandujo. — Lakjargata Nr. 2. — Jón Jónsson.
3863. **Riga,** Rusujo. — Gimnazia Nikolaja I. — D. Levitskij. — [Ŝkulev.]
3864. „ — Libavskaja ul. Nr. 3. — Arved Mittelstaedt (korrespondent kontori). — [A. Hemmelman.]
3865. „ — Gjmnazia Nikolaja I. — Georgij Jakovleeviĉ Ŝkulev. — [Gernet.]
3866. **Rimbo,** Svedujo.—Carl Dahlborg, E., provinsialläkare, kolektanto de poŝtsignoj.
3867. **Rjazan,** Rusujo. — Dvorjanskaja, dom Kalmanka. — V. Reiner.
3868. **Rö,** Svedujo. — Th. N. Hammartström, inĝeniero (staciestro ĉe la fervojo Stockholm-Rimpon). — [Klubo Upsala.]
3869. **Roslavl,** Smolenskoj gub., Rusujo. — Progimnazia. — V. Laskin (instruisto).
3870. **Rossbach,** Bohemujo, Aŭstro-Hungarujo. — Hubert Uebel (Correspondent). — [Iks.]
3871. **Rossoŝa,** Voroneĵskoj gub., Rusujo. — p. adr. N. D. Rostovcev. — T(iĥon) S. Soldatenko (feldŝer).
3872. **Roubaix,** Nord, Francujo. — 108 rue de Lannoy. — Paul Dupas, élève en pharmacie. — [Leroy.]
3873. „ — Café Restaurant du Beau Coin, 144 rue de Lannoy. — Eug. Leroy.
3874. **Rouen,** Seine Inf-re, Francujo. — 70 rue de Fontenelle. — Paul de Rouvroy-Dobigny. — [L. de Beaufront.]
3875. **Roussillon,** Saône-et-Loire, Francujo. — Reine Perruchot. — [A. Roux.]
3876. **Rovno,** Volinskoj gub., Rusujo. — Gosudarstv. Bank, p. adr. V. V. Lepeŝinskij. — Margarita Lepeŝinskaja.
3877. „ — 125 pieĥ. Kurskij polk. — F(eodosij Lukiĉ) Melenevskij poruĉik.
3878. **Santiago,** Coruna, Hispanujo. — Algalia de Arriba Nr. 12. — Doctor D. Adolfo Serapio Casal.
3879. „ — Carrera del Conde Nr. 15 — Dr. D. Javier Casares (doctor en medicina). — [Dr. A. Serapio.]
3880. „ Casas Reales Nr. 27. — D. Ignacio Lis Lombos (estudiante de medicina). — [Dr. A. Serapio.]
3881. „ — Fonseca Nr. 3. — D. Juan V. Requejo (estudiante de medicina). — [Dr. A. Serapio.]
3882. „ — Carrera del Conde Nr. 12. — Dr. D. Matias Usero Torrente (doctor en derectio civil y canónico) (juristo) (de Junio ĝis Oktobro: Ferrol-Real Nr. 27). — [Dr. A. Serapio.]
3883. **Semlin,** Kroatujo, Aŭstro-Hungarujo. — Volkssparkasse. — Leopold Julius Galliau. — [Iks.]
3884. **Sétif,** Alĝerujo, Afriko. — Louis Alexandre Fraysse, soldat, 3e Zouaves, 7 Cie. — [»Le Grand Sténographe«]

3885. **Sevastopol**, Rusujo. — 28 flotskij ekipaĵ. — I. Ceĉilov (pisar).
3886. **Skvira,** Kievskoj gub., Rusujo. — Poĉtovo-telegrafnaja kontora. — — A(leksandr) Luĉko (kandidat na poĉtaliona). — [Soliterman.]
3887. „ — (Pjeski, sobstv. dom.) — Miĥel Ŝiĥman. — [A. Miropolskij.]
3888. „ — poĉtovo telegr. kontora.—O(nisim) Sinkeviĉ.—[L.Soliterman.]
3889. „ — (Kievskaja ul., sobstv. dom.) — L(eon) G. Soliterman. agent (straĥoviĥ obŝĉestv). — [V. Ĥackeleviĉ.]
3890. „ — dom Solitermana (ulica Kievskaja). — (Stefan) Sovrasov, student (universiteta Sv. Vladimira).
3891. **Smolensk**, Rusujo. — Soldatskaja Sloboda, Vigonnij Pereulok, dom Ŝackiĥ. — Ivan Dembskij (lernanto de gimnazio). — [A. Zakrĵevskij.]
3892. „ — Soldatskaja Sloboda (Vigonnij pereul.), dom Ŝackoj. — Sofia Jaceviĉ, fraŭlino (De 15/V ĝis 15/VIII: Sjenno, Mogilevskoj gub., imjenie Milikovo). — [A. Zakrĵevskij.]
3893. „ — Klassiĉeskaja gimnazia. — Okolo-Kullak (De 1/VII ĝis 16/VIII: Mstislavl, Mogilevskoj gub., imjenie Miŝkino). — [A. Zakrĵevskij.]
3894. „ — (Moloĥovskaja Ploŝĉad) Konnozavodstvo. — Mihail Aleksandroviĉ Podtjagin (uĉenik klassiĉ. gimnazii. — [A. Zakrĵevskij.]
3895. „ — Novo-Peterburgskaja Nr. 15. — Nikolaj Aleksandroviĉ Samotesov, uĉaŝĉijsja. — [A. Zakrĵevskij.]
3896. „ — Poĉtamtskaja Nr. 1, magazin Wiŝnjevskago. — Stanislava Viŝnjevska, fraŭlino. — [A. Zakrĵevskij.]
3897. „ — Oficerskaja Sloboda, dom Erdeli. — Aleksandr Zakrĵevskij (membro efektiva de la S. Peterburga societo „Espero“).
3898. **Söderhamn,** Svedujo. — Ragnar Filén, studerande. — [Klubo Upsala.]
3899. „ — Anna Lasson. — [R. Filén.]
3900. „ — E. Gullbrandsson, kammarskrifvare, fulltjensteman. — [Klubo Upsala.]
3901. „ — Vilhelm Vahlström, bankrevisor. — [G. Agrell.]
3902. **Soissons**, Aisne, Francujo. — 22 rue Richebourg. — G. Rollin, fraŭlino. — [A. Roux.]
3903. **Ŝpola**, m., Kievskoj gub., Rusujo. — Ivan Kalinoviĉ Gorodiskij (sĉetovod i kontorskij korrespondent).
3904. **St. Forgeot**, par Autun, Saône-et-Loire, Francujo. — Marie Lavaux, fraŭlino. — [A. Roux.]
3905. **St. Hyacinthe**, Canada, Ameriko. — Boîte 178. — I. A. Lalime — [L. de Beaufront.]
3906. „ — Boîte 178. — I. B. Lalime, Jr. — [L. de Beaufront.]
3907. **St. Martin-en-Bresse**, Saône-et-Loire, Francujo. — chez ses Parents. — Eugène Ranaud
3908. Ste. **Ménehoul**, Marne, Francujo. — Louis Peltier, maître répetiteur au collège. — [L. de Beaufront.]
3909. **St. Peterburg**, Rusujo. — Vas. Ostr., 7 linia, d. Nr. 6. kv. 2. — V(jaĉeslav) Bjedunkoviĉ (topograf). — [A. Pesockij.]
3910. „ — Poĉtamtskaja 13, kontora Ad. Lessinga. — Eduard Vasiljeviĉ Brandt (ekspeditor kontori). — [Iks.]
3911. „ — Ŝpalernaja, d. Nr. 33, kv. 11. — Aleksandra Ĉerniŝeva (ĵena psalomŝĉika). — [A. Pesockij.]
3912. „ — Vas. Ostr., Bolŝoj Prospekt, Nr. 25, kv. 2. — Aleksej Ĉetirkin, student. — [A. Pesockij.]
3913. „ — Glavnoje Artillerijskoje Upravlenie. — Aleksandr Andrejeviĉ Denisov, master ĉerteĵnik. [A. Pesockij.]

3914. **St. Peterburg**, Teĥnologiĉeskij Institut. — Feofil Dombrovskij (student). — [A. Pesockij.]
3915. » — Universitet. — Stanislav Franceviĉ Fedoroviĉ (student). — [A. Pesockij.]
3916. » — Sergievskaja ul., Nr. 81, kv. 41. — Gavriil fon Frank (telegrafist.) — [A. Pesockij.]
3917. » — Lesnoj Institut. — E(riĥ) A(vgustoviĉ) Getling (student). — [A. Pesockij.]
3918. » — Vas. Ostr., Galernaja Gavan, Naliĉnaja ul., Nr. 45. — Georgij Stepanoviĉ Jakovlev. — [A. Pesockij.]
3919. » — Sergievskaja ul. Nr. 17, kv. 21. — Pavel Ivanoviĉ Ĵarnovskij. — [»Almanaĥ« Jablonskago.]
3920. » — Nadeĵdinskaja Nr. 19, kv. 7. — Elisaveta Pavlovna Jeĉinac (ĵena podpolkovnika). — [A. F. Jeĉinac.]
3921. » — Vas. Ostr., Galernaja Gavan, Kanareeĉnaja ul. d. 6/4. — Aleksandr Efimoviĉ Kalinin. [A. Pesockij.]
3922. » — Vas. Ostr., Bolŝoj Prospekt, d. 25, kv. 2. — Vladimir Aleksandroviĉ Kozlovskij (student universiteta). — [A. Pesockij.]
3923. » — Vvedenskaja Nr. 12—25. — Genriĥ Krulikovskij (laboras en la Regna Komisio de l'Estingo de Ŝuldoj).
3924. » — Bolŝaja Morskaja Nr. 67, kv. 36. — Sergej Listov (student jurist). — [A. Pesockij.]
3925. » — Galernaja Gavan, Naliĉnaja ul., d. 23, kv. 1. — P(jotr) P. Mitelev (dantist). — [A. Pesockij.]
3926. » — Vas. Ostr., 5 linia, d. Nr. 10, kv. 10. — Elena Aleksejevna Nevskaja. — [A. Pesockij.]
3927. » — Vas. Ostr., Bolŝoj Prospekt, d. Nr. 35, kv. 1. — Ivan Novikov (gimnazist). — [A. Pesockij.]
3928. » — Vas. Ostr., Bolŝoj Prospekt, d. Nr. 35, kv. 1. — Fedor Novikov (topograf). — [A. Pesockij.]
3929. » — Vas. Ostr., Bolŝoj Prospekt, d. Nr. 35, kv. 2. — Vasilij Fedoroviĉ Novikov, gimnazist. — [A. Pesockij.]
3930. » — Bolŝaja Morskaja Nr. 67, kv. 36. — Nikolaj Aleksejeviĉ Petrov (psalomŝĉik). — [A. Pesockij.]
3931. » — Vas. Ostr., 5 linia, d. Nr. 10, kv. 10. — Aleksandra Andrejevna Pesockaja. — [A. Pesockij.]
3932. » — Vas. Ostr., Opoĉinina ul., d. 74, kv. 2. — Nikolaj Fedoroviĉ Pesockij (buĥhalter). — [A. Pesockij.]
3933. » — Goroĥovaja 40, kv. 14. — P(jotr Ivanoviĉ) Pjevin (ĉinovnik). — [A. Pesockij.]
3934. » — 1 rota Izmajlovskago Polka, d. 22, kv. 5. — Stanislav Evgenjeviĉ Rakovskij, student Teĥnologiĉeskago Instituta. — [Iks.]
3935. » — Sadovaja ul., Nikolskij Sobor, cerkovnij dom. — Aleksandr Razumovskij (ĉinovnik). — [A. Pesockij.]
3936. » — Vasiljevskij Ostr., 11 linia, d. Nr. 24. — Ivan Ŝetalov.
3937. » — Vas. Ostr., Galernaja Gavan, Veselnaja ul., Nr. 13. — Nikolaj Iljiĉ Tilikin. — [A. Pesockij.]
3938. » — Imperatorskij Universitet. — Vladimir Pavloviĉ Vasiljev (student). — [A. Pesockij.]
3939. » — Kabinetskaja ul. 10. — Vasilij Nikolajeviĉ Vojejkov (priĉislennij k kancelarii Jego Imperat. Veliĉestva po prinjatiu proŝenij na Visoĉajŝeje Imja prinosimiĥ, v zvanii kamer-junkera Dvora Jego Imperat. Veliĉestva, Kolleĵskij Registrator).
3940. **St. Raphaël**, Var, Francujo. — Villa St. Antoine. — A. Jounet, directeur de »La Résurrection«. — [L. de Beaufront.]

3941. **Stockholm**, Svedujo. — David-Bagarsgatan 22—24. — Hildur Andersson, fröken.
3942. » — Herren Wm. Hellgren et Cie. — Karl Ekström, Kontorist. — [Dr. Svenonius.]
3943. » — Edvard Wavrinsky, direktör.
3944. » — Luntmakareg. 7. — Anna Wirsén, fröken.
3945. **Svisloĉ**, Grodnenskoj gub., Rusujo. — im. Polonka. — Samuil Ŝejnberg.
3946. **Tagel**, Moheda, Svedujo. — Adelheid E. O. v. Schmiterlöw, fraŭlino (Naskita en 1875; deziras precipe korespondadon kun portugalinoj). — [C. W. v. Sydow.]
3947. **Tamanj**, Kubanskoj obl., Rusujo. — Vasilij Vasiljeviĉ Sokolov. — [Miĥajlov.]
3948. **Tambov**, Rusujo. — (Invalidnaja, sobstv. dom.) — A(leksej) N(ikolajeviĉ) Nartzov (dvorjanin, pomjeŝĉik, pisatel) (verkisto.)
3949. » — (Zemskaja) bolnica. — Miĥail Miĥailoviĉ Nastjukov (doktor medicini, zemskij vraĉ).
3950. **Tananarive**, Madagaskar, Afriko. — Philip Bourdier. — [L. de Beaufront.]
3951. **Tanger**, Marokko, Afriko. — I. Grossart, négociant, représende fabrique. — [L. de Beaufront.]
3952. **Tarnów**, Galicujo, Aŭstro-Hungarujo. — Dr. Józef Traum (kandydat adwokacki). — [Iks.]
3953. **Teplik**, m., Podolskoj gub., Rusujo. — L. Kaminskaja, fraŭlino. — [I. D. Kaminskij.]
3954. » — P. Z. Rabinoviĉ (bakalejnij magazin). — [S. P. Tatkin.]
3955. » — S. S. Rubinŝtejn, fraŭlino. — [I. D. Kaminskij.]
3956. » — B. A. Spektor, fraŭlino. — [I. D. Kaminskij.]
3957. » — Boruĥ Spektor (buĥhalter). — [S. Tatkin.]
3958. » — F. B. Tatkina, fraŭlino. — [I. D. Kaminskij.]
3959. » — M. B. Tatkina, fraŭlino. — [I. D. Kaminskij.]
3960. » — Salomon B. Tatkin (lernanto de sciencoj realaj). — [I. D. Kaminskij.]
3961. » — Basja S. Traĥtenberg, fraŭlino. — [I. D. Kaminskij.]
3962. » — Berta Traĥtenberg, fraŭlino. — [I. D. Kaminskij.]
3963. **Teplitz**, Bohemujo, Aŭstro-Hungarujo. — Josef Walter, Beamter des Teplitzer Walzwerkes (Correspondent). — [Iks.]
3964. **Tiflis**, Rusujo. — Ĉavĉavadzevskaja Nr. 25. — I. G. Avalov, zemlemjer.
3965. » — 1 muĵskaja klassiĉ. gimnazia (Golovinskij Prospekt). — Ivan Dorofejev (uĉenik gimnazii). — [Avilov.]
3966. » — 1 gimnazia, p. adr. s-ro Avilov. — Maria Dmitrievna Rejzberg. — [Avilov.]
3967. » — Sadovaja ul., d. Nr. 27. — Josif Faddejeviĉ Tigranov (otstavnoj podpolkovnik artillerii). — [F. D. Avilov.]
3968. **Tiraspol**, Ĥersonskoj gub., Rusujo. — 8 pontonnij bataljon. — V(iljam) Gering, ŝtabskapitan. — [A. Pesockij.]
3969. **Tobolsk**, Sibir, Rusujo. — (Bolŝaja Arĥangelskaja). — Aaron Jakovleviĉ Fridjev, bivŝij ravvin Tob. gub. (privata instruisto).
3970. **Tomaŝpol**, Podolskoj gub., Jampolskago ujezda, Rusujo. — Aleksandr Nikolajeviĉ Janickij.
3971. **Torsjö**, Sjöbol, Svedujo. — A. Zachrisson, studianto (Naskita en 1879). — [C. W. v. Sydow.]
3972. **Trieste**, Aŭstro-Hungarujo. — Giov. Muzzati (negocianto). — [Max Ruppert.]

3973. **Ufa**, Rusujo. — Prijutskaja ul., dom Iljina. — J(akim) Jurjev (uĉenik gimnazii).
3974. **Umanj**, Kievskoj gub., Rusujo. — Vladimir Pavloviĉ Levitskij.
3975. **Usmanj**, Tambovskoj gub., Rusujo. — Krutĉinsko-Bajgorskoje volostnoje pravlenie. — Fedor Fedoroviĉ Ignatjev (uĉitel).
3976. **V. Balaklej**, Astrahanskoj gub., Rusujo. — Evgenij Dmitrieviĉ Isajev, instruisto.
3977. **Vad-Raŝkov**, Bessarabskoj gub., Rusujo. — N(ahum I(saakoviĉ) Dubinskij (komercisto). — [I. D. Kaminskij.]
3978. **Warszawa**, Polujo, Rusujo. — Varŝavsko-Terespolskaja ĵel. dor., telegrafnaja masterskaja. — Josefo Boĥenski.
3979. „ — przedm. Praga, ul. Lochowska Nr. 8, m. 2. — Antoni Chojnacki. — [Bochenski.]
3980. „ — Chmielna Nr. 49, m 16. — Raisa Kobilina.
3981. „ — Hoża Nr. 18, m. 2. — Boris Aleksandroviĉ Kuĥarenko, studento de la universitato. — [A. Nauman]
3982. „ — ul. Marjanska 3. — Edward Osser, uĉenik realnago uĉiliŝĉa. — [V. Rubin.]
3983. „ — Marjensztad Nr. 6, m. 38. — Jan Szpilewicz. — [A. Chojnacki.]
3984. „ — ul. Zórawia Nr. 34. — Waclaw Woyde (student wyzszego instytutu handlowego). — [S. Dmochowski.]
3985. **Växiö**, Svedujo. — C. W. v. Sydow, studianto (Naskita en 1878).
3986. **Verhnednjeprovsk**, Ekaterinosl gub., Rusujo. — (Bulvarnaja ul., sobstv. dom). — Pavel Vladimiroviĉ Aptekman (agent raznih torgoviĥ firm).
3987. „ — (Zemskaja ul., sobstv. dom.) — Isaak Sokolovskij (agent raznih firm).
3988. **Verviers**, Belgujo — Dr. Gillet, professeur à l'Ecole Normale. — [L. de Beaufront.]
3989. **Wien**, Aŭstro-Hungarujo. — VII/3, Burggasse 58, parterre. — Hans Krainer, drd. med. — [L. Twaroch.]
3990. „ — IV Heugasse Nr. 18. — Gustav Puchberger.
3991. „ — XVII/3 Hauptstrasse 106. — Leop. Twaroch, cand. med. — [Iks.]
3992. **Vlasenica**, Bosnujo, Aŭstro-Hungarujo. — Dr. A(dolf) Gaudia, lekarz pow. — [Iks.]
3993. **Voisey**, Haute-Marne, Francujo. — Louise Bernard, fraŭlino. — [A. Roux.]
3994. **Volkovisk**, Grodnenskoj gub., Rusujo. — Aaron Joseleviĉ Rogov.
3995. **Voronej**, Rusujo. — Pomologiĉeskij Razsadnik. — Ernest Andrejeviĉ Celmin.
3996. **Voznesensk**, Ĥersonskoj gub., Rusujo. — (Nikolajevskaja, d. Nr. 28/174) 1a batareja. — Anton Nagorskij (djeloproizvoditel). — [A. Pesockij.]
3997. **Zyrardów**, Varŝavskoj gub., Polujo, Rusujo. — w głównym kantorze fabryki Hiele i Dittricha (dom p. Szmidke, pod lasem). — Teofil Koczur (aŭtograf).

A. Novaj Esperantistoj, Serio XVIII.

(En simplaj krampoj staras tiuj partoj de la adreso, kiuj sur leteroj povas esti forlasataj. En kvarangulaj krampoj post la adreso staras la nomo de la persono, kiu altiris al Esperanto la montritan adresaton.)

3998. **Abo,** Finnlando, Rusujo. — Ryskakyrkogatan Nr. 35. — William Sjölund, lernanto en la komerca lernejo. — [G. Bomansson.]
3999. **Aleksandropol**, Erivanskoj gub., Rusujo. — I. Arabadĵianc, uĉitel. — [P. Cvjetkov.]
4000. **Amsterdam,** Hollando. — Fr. Hendrikplantsoen, 9. —. W. op der Heijde, employé du chemin de fer néerlandais Sud-Africain. — [Klubo Louhans.]
4001. „ — Prinsengracht 789. — M. I. M. Ouwerling (traducteur assermenté près le Tribunal de Justice). — [V. Gernet.]
4002. **Antibes,** Alpes-Maritimes, Francujo. — G. de Massas, capitaine 7me Chasseurs Alpins. — [G. Moch.]
4003. **Antopol,** Grodnenskoj gub., Rusujo. — V(iktor) S(amuiloviĉ) Rubinŝteju (ĥlebnaja torgvolja). — [„Hamelitz“.]
4004. **Anvers,** Belgujo. — Institut Supérieur de Commerce. — Olgierd Kurnatowski. — [W. Woyde.]
4005. „ — 41 Van Geert. — Adolf Lebenheim (licenciat nauk handlowych). — [W. Woyde.]
4006. „ — Rue des Jardiniers 17. — Arthur Peters (docteur en droit, professeur). — [I. Radzinski.]
4007. **Arĥangelsk,** Rusujo. — Knijnij magazin M. G. Ŝaŝkovskoj (Troickij prosp., dom Minejko). — Ekaterina Nikolajevna Ĉukĉina. — [Ĉulkova.]
4008. **Autun,** Saône-et-Loire, Francujo. — Rue de la Terrasse. — H. Badet.
4009. **Azé,** près Château-Gontier, Mayenne, Francujo. — Louis Blanchet. — [L. de Beaufront.]
4010. **Barcelona,** Hispanujo. — Villanueva Geltrú; Agua 24. — José Vidal Slopart. — [L. de Beaufront.]
4011. **Beauvais,** Oise, Francujo. — 10 Boulevard de la Gare. — Léon Groguet. — [I. Orget.]
4012. **Bereznegovatoje,** Ĥersonskoj gub., Rusujo. — Orlovskoje Centralnoje Uĉiliŝĉe. — K. P. Kirjanov.
4013. **Béthisy St. Pierre,** Oise, Francujo. — M. Chauvel, Conducteur des Ponts et Chaussées. — [Desmarest.]
4014. **Biala,** Galicujo, Aŭstro-Hungarujo. — ul. Lipnicka Nr. 6. — Teodor Kiebzak.
4015. **Blesme,** Marne, Francujo. — Dr. Ch. Legendre. — [L. de Beaufront.]
4016. **Bordeaux,** Gironde, Francujo. — Louis Massac, répétiteur général au Lycée. — [G. Moch.]
4017. **Bresse sur Grosne,** Saône et Loire, Francujo. — I. Brière, instruisto. — [Klubo Louhans.]
4018. **Briare,** Loiret, Francujo. — Avenue de la Gare. — Pierre Petit, agent des mines de Blanzy. [L. de Beaufront.]
4019. **Bruxelles,** Belgujo. — Chaussée d'Ixelles 19. — M-lle M. Delfontaine (commerce). — [Cercle Polyglotte.]

4020. **Bruxelles**, 49, Boulevard Botanique. — Ch. Lemaire, lieutenant d'artillerie. — [L. de Beaufront.]
4021. **Budapest**, Hungarujo. — I, Krisztina-tér 4 sz. — Eduardo Koppel, Privatbeamter. [A. Kálazdy.]
4022. **Campo**, Pontevedra, Hispanujo. — D. Jesus Campos (proprajoposedanto kaj fiilatelisto. — [A. Serapio]
4023. **Celte**, Hérault, Francujo. — 14 Quai Vauban. — Raoul Maurin, licencié en droit, secrétaire de la Chambre de Commerce. — [Klubo Louhans.]
4024. **Château de Kerstears**, par Brest, Finistère, Francujo. — M. Burnett-Stears. — [L. de Beaufront.]
4025. **Colmar**, Alsace, Germanujo. — 26, rue des Boulangers. — Paul Sittler. — [A. Bur.]
4026. **Dvinsk**, Rusujo. — Ŝilderovskaja ulica, dom Jarĥo. — B(oris) Kaplan (buĥhalter).
4027. **Ekaterinburg**, Permskoj gub., Rusujo. — Vodoĉnaja ul., d. Nr. 59. — Pavel Jakovleviĉ Blinovskij.
4028. **Elisavetgrad**, Ĥersonskoj gub., Rusujo. — G(rigorij) D. Sluckij.
4028 b. „ — Solomon Sluckij. — [G. Sluckij.]
4029. **Forest-Bruxelles**, Belgujo. — Chaussée de Bruxelles, 137. — Fernand Chaufoureaux, Chef de Service à l'administration communale de Saint Gilles.
4030. **Genève**, Svisujo. — 2, place Cornavin. — Jules Bertherat, étudiant en médecine. — [E. Roux.]
4031. **Gla Karleby**, Finnlando, Rusujo. — Apoth. Löflijelm. — Karl G. Källström. — [J. Reinius.]
4032. **Grenoble**, Isère, Francujo. — 1, rue Beranger. — Emile Berthet, étudiant. — [E. Roux.]
4033. „ — 1, rue Beranger. — Emile Roux, homme de lettres. — [L. de Beaufront.]
4034. **Guinta Nova**, Kandal, Portugalujo. — Villa Nova de Gaya. — Delfim Neves.
4035. **Halbstadt**, Tavriĉeskoj gub., Rusujo. — Colonie Tiege. — Arthur Dross, Apotheker. — [I. Hahnke.]
4036. „ — 5. Lichtenau. — Jacob Löwen, Lehrer. — [A. Löwen.]
4037. **Hasta**, Stallarholmen, Svedujo. — Fru Anna Cederblad. — [Frl. H. Cederblad.]
4038. **Helsingfors**, Finnlando, Rusujo. — Brunnsgatan 6. — Arne Niklander (tekniker). — [Klubo Upsala].
4039. **Hernösand**, Svedujo. — Lilla Nygatan 287. — Knut Westman, studianto (naskita en 1881). — [E. v. Sydow.]
4040. **Héry**, Ionne, Francujo. — Marcel Goudon.
4041. **Ĥodjent**, Samarkandskoj obl., Rusujo. — Pavel Semjonoviĉ Tiriŝkin, poruĉik 16 Turkestanskago linejno-kadr. bataliona. — [Glinin]
4042. **Kalmar**, Svedujo. — Kaggensgatan 5. — Gustaf Sahlin, biträde (komerca helpanto). — [A. Sandborg.]
4043. **Karlskrona**, Svedujo. — Amiralitetegatan 8. — Dr. V. Peterson, lektoro ĉe lernejo. — [A. Sandborg.]
4044. „ — Ö. Wittusgatan 6. — Emil Roosvall, studerande. — [Dr. I. Asköf.]
4045. **Kiev**, Rusujo. — Universitet Sv. Vladimira (private: Tarasovskaja, dom Ŝostakovskago Nr. 26). — (Nikolaj Aleksandroviĉ) Trjemeskij, student
4046. **Kiŝinev**, Rusujo. — Pjotr Kuzmenko, podatnoj inspektor. — [Tenisov.]

4047. **Kostroma,** Rusujo. — Krasninskij rezervnij batalion. — Aleksandr Aleksandroviĉ Balavenskij, oficer. — [Tenisov.]
4048. „ — Pavlovskij, poruĉik.
4049. „ — Nikolaj Nikolajeviĉ Poljakov, poruĉik. — [Tenisov.]
4050. **Kotelaiĉ,** Vjatskoj gub., Rusujo. — (Vjatskaja ul., cerkovnij dom). — Aleksej Aleksejeviĉ Stefanovskij (instruisto de preĝeja lernejo).
4051. **Kristinehamn,** Svedujo. — Thorolf Hedborg, studerande. — [Klubo Upsala.]
4052. **Kurman-Kemelĉi,** Tavriĉeskoj gub., Rusujo. — derevnja Buragan. — Hermann (Filippoviĉ) Neumann. — [F. Wall jun.]
4053. **La Rochette,** Charente Inférieure, Francujo. — 28 avene du Mail. — Th. Ruyssen, professeur de philosophie. — [L. de Beaufront.]
4054. **La Trémissinière,** par Nantes, Loire Inférieure, Francujo. — Paul Martineau fils. — [E. Chérel.]
4055. **Ledeberg,** Gand, Belgujo. — 12 rue de l'Harmonie. — Th. Hennequin, ingénieur civil — [Putsage.]
4056. **Les Rousses,** Jura, Francujo. — Zéphyrin Favre, négociant. — [E. Roux.]
4057. **Libava,** Kurlandskoj gub., Rusujo. — Miĥail Vasiljeviĉ Smirnov, podporuĉik Libavskago Krjepostnago Bataliona.
4058. **Lille**, Nord, Francujo. — Ph. Lenain, répétiteur au lycée. — [G. Moch.]
4059. **Lodz,** Petrokovskoj gub., Rusujo. — Wladyslaw Lipinski, urzednik pocztowo-telegraf. — [W. Woyde.]
4060. **Löfsjö-Kosta,** Svedujo. — Erik Palmgren (studerande, 18år). — [A. Zachrisson.]
4061. **Louhans,** Saône-et-Loire, Francujo. — Grande Rue. — Paul Bouvier, élève en pharmacie. [Ch. Dannenmüller.]
4062. „ — Collège de Louhans. — Joseph Sarrazin. — [Dannenmüller.]
4063. **Louvin,** Belgujo. — L. Joseph Defrance, étudiant au collège de la Ste Trinité.
4064. **Lyon,** Rhône, Francujo. — 4, Impasse Catelin. — Maurice Favre, étudiant en médecine. — [E. Roux.]
4065. **Madrid,** Hispanujo. — 6, Zurbano. — Ernesto de La Guardia. — [L. de Beaufront.]
4066. **Magny-en-Vexin,** Seine-et-Oise, Francujo. — Edouard Lalande. — [Laignier.]
4067. **Magny-la-Ville,** par Semur, Côte d'Or, Francujo. — H. Lachot, instruisto. — [L. de Beaufront.]
4068. **Matour,** Saône-et-Loire, Francujo. — Auguste Petitjean.
4069. **Melenki**, Vladimirskoj gub., Rusujo. — (Vladimirskaja ul.). — Miĥail Nikolajeviĉ Njemĉinov (na fabrikje Tov-stva Melenk. Lnjanoj Manufakturi). — [Falenkov.]
4070. **Mons,** Belgujo. — 23 rue de la terre du Prince. — Jules Putsage. — [Houzeau.]
4071. **Montpellier,** Hérault, Francujo. — 9 rue Magnol. — Henri Bel, bibliothécaire de l'Université. — [G. Moch.]
4072. **Moretz,** s., Saratovskoj gub., Atkarskago ujezda, Rusujo. — Aleksej Jegoroviĉ Bjeljajev, svjaŝĉennik.
4073. **Morlanwelz,** Hainaut, Belgujo. — rue Abel Nr. 27. — Paul (Noé) Weiler, étudiant. — [I. Putsage.]
4074. **Moskva,** Rusujo. — Sofijskaja Naberejnaja, dom Siĉeva. — David Semjonoviĉ Berman. — [A. Ĥrabrov.]
4075. „ — Pokrovskij Bulvar, d. Najdenoviĥ. — V(alentin Nikolajeviĉ) Boĵenov (torgvolja pĉelinim voskom).

4076. **Moskva,** Kudrinskaja Sadovaja, dom Najdenovoj, bivŝij Benardaki, kvartira Dodonoviĥ Nr. 14. — Maria Miĥajlovna Probenko (slusatelnica kollekt. kursov, jestestv. matemat. otdjelenie). — [Dodonova]
4077. **Nérac,** Lot-et-Garonne, Francujo. — Louis Deltour, notaire. — [G. Moch.]
4078. **Nijnij Novgorod,** Rusujo. — Kremlevskij Rezervnij Batalion. — Aleksej Petroviĉ Feodorov (literaturo). — [Ĥetaguri.]
4079. „ — Malaja Peĉorka, dom Bjeleĉeva. — Maria Nikolajevna Ŝaligina. — [Ĥetaguri.]
4080. „ — Malaja Peĉorka, dom Bjeleĉeva. — Sofia Nikolajevna Ŝaligina. — [Ĥetaguri.]
4081. **Nikolajev,** Ĥersonskoj gub., Rusujo. — (Semjon Pantelejmonoviĉ) Vorobjev, veterinarnij vraĉ 7 Donskogo kuzaĉjago polka.
4082. **Nikopol,** Ekaterinoslavskoj gub., Rusujo. — Novo-Sofievskaja volost, selo Ŝtejnbaĥ. — Heinrich Wiebe, Landmann. — [K. Hoffmann.]
4083. **Nouméa,** N-elle Calédonie, kolonio de Francujo. — G. Phinian, écrivain au bureau du gouvernement Nouméa. — [Bardoulet.]
4084. **Nyhammar,** Grangarde, Svedujo. — Ernfrid Olansson, studianto. [S. Agrell.]
4085. **Nyon,** Svisujo. — Célestin Ferrari, négociant. — [E. Roux.]
4086. „ — M-lle Caroline Francina. — [E. Roux.]
4087. „ — Jean Francina, négociant. — [E. Roux.]
4088. „ — Louis Francina fils, négociant. — [E. Roux.]
4089. **Odessa,** Rusujo. — (Gospitalnaja ul., dom Nr 40 Aria). — Aleksandr Ivanoviĉ Kirillov (uĉenik realnago uĉiliŝĉa Sv. Pavla).
4090. **Paris,** Francujo. — 7, avenue de la Bourdonnais. — M-me la générale C. Bocher. — [G. Moch.]
4091. „ — 39, Faubourg Poissonnière. — G. Corpet. — [M. Laignier.]
4092. „ — 6, rue d'Ecosse. — Jean Fréhisse, artiste. — [L. de Beaufront.]
4093. „ — 41, rue Meslay. — Roger Guitel. — [Lombard.]
4094. „ — 3, rue Léopold Robert. — A. Pinaudier, chimiste. — [G. Moch.]
4095. „ — 18, rue Rossini. — E. Ruty. — [G. Moch.]
4096. „ — 1, rue de Sully. — Pierre Schefer. — [G. Moch.]
4097. „ — 16, rue Cassini. — Paul Tenneson. — [G. Moch.]
4098. **Petropolis,** Etat de Rio de Janeiro, Brazilujo. — 31, Rhenania. — Jacome Martins Baggi de Aranjo, juge à la Cour d'Appel. — [L. de Beaufront.]
4099. **Pierrefonds-les-Bains,** Oise, Francujo. — Louis Demarest, instruisto. — [L. de Beaufront.]
4100. **Poreĉje,** Smolenskoj gub., Rusujo. — 2 ĉast, dom V. V. Ivanova. Stepan Ivanoviĉ Brovkin (prikaŝĉik pri manufakturnom magazinje). — [I. Ivanov.]
4101. „ — (2 ĉast, dom Jurkova, protiv apteki Gor.). — Aleksej Vladimiroviĉ Engelgardt (pisec Zemskoj Upravi). — [I. Ivanov.]
4102. „ — (2 ĉast, dom Jurkova). — Dmitrij Vladimiroviĉ Engelgardt (uĉenik Por. Gorodskago Uĉiliŝĉa). — [I. Ivanov.]
4103. „ — (1 ĉast, dom Ivanova). — Maria Petrovna Engelgardt. — [I. Ivanov.]
4104. „ — (1 ĉast, dom Ivanova). — Mihail Petroviĉ Engelgardt (uĉenik Roslavlskoj Mujskoj Progimnazii). — [I. Ivanov.]

4105. **Poreĉje,** Ilja Vasiljeviĉ Ivanov (kupeĉeskij sin).
4106. » — (1 ĉast, dom A. V. Mohoviĉa). — Lidia Vladimirovna Uŝakova (fraŭlino). — [I. Ivanov.]
4107. » — (1 ĉast, dom A. V. Moĥoviĉa). — Valentina Vladimirovna Uŝakova (fraŭlino). — [I. Ivanov.]
4108. **Porto,** Portugalujo. — Rue de Costa Cabral 704. — João Joaquim Brandão (capitaine d'infanterie). — [L. de Beaufront,]
4109. **Pskov,** Rusujo. — Peĉorskoje Podvorje. — Gavriil Gavriiloviĉ Stjagov. — [3851.]
4110. **Puente-Caldelaz,** Pontevedra, Hispanujo. — Juàn Areal, secretario ayuntamiento.
4111. » — José M. Suárez, telegrafisto.
4112. **Raĥni-Lesovie,** Podolskoj gub., Rusujo. — Kontoro Ŝpikovskago imjenia. — Stepan Ivanoviĉ Suĥockij (kontorŝĉik lesniĉestva). — [I. Moskovĉenko.]
4113. **Ranenburg,** Rjazanskoj gub., Rusujo. — ugol Rjazanskoj i Bolŝoj ul., sobstv. dom. — Konstantin Ivanoviĉ Briksin (pomoŝĉnik buĥhaltera v Ujezdnoj Zemskoj Upravje. — [M. Sapoĵnikov.]
4114. » — dom kupca Derevleva. — Miĥail Ivanoviĉ Jegorov (selskoje ĥozjajstvo).
4115. » — Zemskaja ul., dom N. D. Efimovoj. — Anatolij Dmitrieviĉ Kostirev ĵeleznodoroĵnij kontorŝĉik). — [Borisov].
4116. » — (Voznesenskaja Ploŝĉad). — Zinaida Georgievna) Sapoĵnikova. — [M. Sapoĵnikov]
4117. » — Kontora inĵenera Kurovskago. — Aleksandr Iljiĉ Skoroglj adov (sĉetovod pri postrojkje ĵel dorogi). — [Sapoĵnikov.]
4118. » — Kontora po postrojkje ĵel. dorogi). — A(ntonina Aleksandrovna) Skoroglj adova. — [Sapoĵnikov.]
4119. **Reims,** Marne, Francujo. — (Rue de l'Universisé). — Marcel François, élève au lycée.
4120. » — Gordien Gaston, élève au lycée. (En Aŭgusto kaj Septembro: Fontenelle en Thièrache, Aisne). — [M. Vimont.]
4121. **Rio Salado,** Oran, Alĝerujo. — Ch. Claizergues. — [E. Gard.]
4122. **Rostov,** Jaroslavskoj gub., Rusujo. — Zarovskaja ul., sobstv. dom (Nr. 14). — Aleksej Fedoroviĉ Ĵukov (teĥnik ĵeleznoj dorogi). — [Sapoĵnikov.]
4123. **Rouen,** Seine Inférieure, Francujo. — 8 rue des Arsins. — Henri Marais. — [L. de Beaufront.]
4124. **Rypin,** Plockoj gub., Rusujo. — ul. Mala Nr. 1). — Wladyslaw Moroz (farmaceuta).
4125. **Santiago,** Coruña, Hispanujo — Casas Reales Nr. 27. — Manuel Babio, estudiante de derecho. [I. Lis.]
4126. » — Casas Reales Nr. 27. (De Junio ĝis Oktobro: Grove). — Luis Benavides Godai (estudiante de Filosofia). — [A. Lis].
4127. **Saratov,** Rusujo. — (Aleksandrovskoje Remeslennoje Uĉiliŝĉe). — P(jotr Timofejeviĉ) Pleĥanov. — [Borisov.]
4128. **Segerstad,** Stenstorp, Svedujo. — Elias Laurell, kontoristo. — [Klubo Upsala.]
4129. » — Ingwe Laurell, studerande. — [E. Laurell.]
4130. **Silleda,** Pontevedra, Hispanujo. — I. Alfaya Perez, telegrafisto (kaj filatelisto). — [A Serapio.]
4131. **Simferopol,** Rusujo. — Gubernskaja ul., d. A. Molĉanova. — Aleksandr Molĉanov (gimnazist) — [V. Tacievskij.]
4132. » — Fontannaja ul., d. Aleksejevoj Nr. 112. — Vasilij Nikiforoviĉ Tacievskij (gimnazist).

4133. **Skillinge,** pr. Cimbristama, Svedujo. — Malte Petersson, studerande. — [G. Norén.]
4134. **Slavgorod,** Ekaterinoslavskoj gub., Rusujo. — Novo-Nikolajevka, p. adr. Iv. R. Kondratjev. — 5. Karolinental, Ed. Jak. Link.
4135. **Smolensk,** Rusujo. — Oficerskaja Sloboda, dom Kolaĉevskiĥ (Pastorskij Pereulok). — Ekaterina Andrejevna Kolaĉevskaja (gimnazistka). — [A. Zakrĵevskij.]
4136. **Souhey,** par Semur, Côte d'Or, Francujo. — A. Nicolle. — [L. de Beaufront.]
4137. **S. Peterburg,** Rusujo. — B. Ruĵejnaja ul., d. Nr. 5, kv. 1. — Miĥail Andrejeviĉ Borisov (teĥnik ĵeleznodoroĵnago djela. — [Sapoĵnikov.]
4138. „ — Nevskij prosp., d. Nr. 97, kv. 34. — Sergej Aleksandroviĉ Garfild, ŝturman.
4139. „ — Sadovaja, Inĵenernij Zamok. — Vasilij Karpoviĉ Manoĥin, junker Nikolajevskago Inĵenernago Uĉiliŝĉa. — [Ŝabskij.]
4140. **St. Hyacinthe,** P. G. Canada, Ameriko. — Séminaire. — Mr. l'abbé F. H. Is. Solis, prêtre. — [I. Lalime.]
4141. **St. Laurent,** Deux Sèvres, Francujo. — Grandes-Mottes de la Chapelle. — A. Bachellereau, instituteur. — „Le Grand Sténographe“.]
4142. **St. Maurice-les-Lille,** Nord, Francujo. — 7 rue des Jardins Caulier. — Paul Arnold. — [L. de Beaufront.]
4143. **Staszow,** Radomskoj gub., Rusujo. — M(iĥail) M(arkoviĉ) Bogdanov (kornet 40 drag. Maloross. polka). — [Almanah Jablonskago.]
4144. **Stockholm,** Svedujo. — Malmskilnadsgat. 32. Gustaf R. Palm, kontorist. — [Klubo Upsala.]
4145. **Tiflis,** Rusujo. — M-lle Isabelle Sigwart, institutrice chez le prince de Martinoff. — [E. Roux.]
4146. **Tobolsk,** Sibir, Rusujo. — S. K. Somov, podporuĉik Tob rez. bataliona.
4147. **Tockarp,** Förslöf, Svedujo. — Cardine Wieslander (sinjorino). — [Klubo Upsala.]
4148. **Tomsk,** Rusujo. — Innokentij Nikolajeviĉ Triapicin. — [Romanovskij.]
4149. **Uleaborg,** Finnlando, Rusujo. — Gösta Englund, student. — [Klubo Upsala.]
4150. „ — Augustinus Theodor Lauren, Provisor (Apotekare). — [G. Englund.]
4151. **Umeå,** Svedujo. — V. S. Noring, lernanto. — [Klubo Upsala.]
4152. **Upsala** (?), Svedujo. — Heibergsgat. 8, 1 Sal (adreso neklara!). — C. W. Bahnson. — [Klubo Upsala.]
4153. „ — Viksgatan 3, Södertelge (adreso neklara!). — Gustaf Björkström. — [Klubo Upsala.]
4154. **Warszawa,** Polujo, Rusujo. — ul. Leszno Nr. 38. — Zygmund Bujniak.
4155. „ — Hoża 13. — Waclaw Meyer (student uniwersytetu). — [W. Woyde.]
4156. „ — Karmelicka 25. — Ignacy Radzinski (student wyzszego instytutu handlowego w Antwerpii). — [W. Woyde.]
4157. **Velsk,** Vologodskoj gub., Rusujo. — (Vasilij) Petropavlovskij, lesniĉij.
4158. „ — (Dvorjanskaja ul., dom Ŝajtanova). — A(leksandra) L(vovna) Petropavlovskaja (bivŝaja uĉitelnica).

4159. **Vincennes,** Seine, Francujo. — 11 Avenue des Sabotiers — Felix Cavaroc (representant de commerce en glaces et ameublements). [A. Roux.]
4160. „ — 11 Avenue des Sabotiers. — Madame Cavaroc (voyageur de commerce en gainerie). — [A Roux.]
4161. **Volkovisk,** Grodnenskoj gub., Rusujo. — G(irŝ Josifoviĉ) Davidoviĉ. — [A. Rogov.]

B. Ŝanĝitaj adresoj.

Ŝanĝon de adresoj ni presas tie ĉi nur de tiuj personoj, kiuj speciale raportis pri tio ĉi por la Adresaro kaj komunikis la numeron, sub kiu ili estas enskribitaj en la Adresaroj.

Numero, sub kiu la persono estas enskribita en la Adresaroj de Esperantistoj:	Nuna adreso:
1456.	**Tomsk**, Rusujo. — Vladimir Ŝmurlo.
3891.	**Smolensk,** Rusujo. — Kostjelnaja ulica. — Johano Dembski (helpanto de Smolenska agento).
3892.	**Sjenno,** ur., Mogilevskoj gub., Rusujo. — imjenie Mjeliĥovo. — Zofia Jaceviĉ (fraŭlino).
3893.	**Mstislavl,** Mogilevskoj gub., Rusujo. — imjenie Miŝkino. — Zygmunt Okolo-Kullak. (De 1 Aŭgusto ĝis 1 Junio: st. Gorlovka, Kur.-Ĥar.-Sevastop. ĵel. dor., Gornoje Ŝteigerskoje Uĉiliŝĉe).
3896.	**Smolensk,** Rusujo. — Kiroĉnaja ul., magazin Zingera. — Stanislava Viŝnjevska (fraŭlino). — (aŭ: Poĉtamtskaja ulica, magazin Viŝnjevskago).
3984.	**Anvers,** Belgujo. — rue Goudbloem 29. — Waclaw Woyde.

C. Ripetitaj adresoj.

La ripetado de adreso kostas 40 centimojn.

3894. **Smolensk.** Rusujo. — Moloĥovskaja Ploŝĉad, Konnozavodstvo. — Miĥail Aleksandroviĉ Podtjagin (uĉenik klassiĉ. gimnazii).
3895. „ — Novo-Peterburgskaja ul. Nr. 15. — Nikolaj Aleksandroviĉ Samotesov, uĉaŝĉijsja.
3897. „ — Oficerskaja Sloboda, dom Erdeli. — Aleksandr Zakrĵevskij (agento de la lingvo Esperanto).

Parto 2.

4162. **Abo,** Finnlando, Rusujo. — Nylandsgat. 9. — Edith Reinius, fraŭlino (proftjensgörande telegrafist). — [I. Reinius.]
4163. „ — Nylandsgatan 9. — Julius Fredrik Reinius, rektoro (estinta lernejestro; nun cenzuristo por eksterlandaj presaĵoj enportataj per Abo). — [Klubo Upsala.]
4164. **Aleksandro-Nevskoje,** poĉt. otdjel., Ekaterinoslavskoj gub., Rusujo. — selo Kazennoselsk. — Georg (August) Schmidt, Dorflehrer (und Photograph). — [„Odessaer Zeitung«.]
4165. **Aleksandropol,** Erivanskoj gub., Rusujo. — (Bebutovskaja ul., d. Nr. 99). — poruĉik (Flor) Naumenko (distancionnij naĉalnik zemskoj straĵi). — [Miĥalskij.]
4166. **Aleksejevka,** selo, Saratovskoj gub., Rusujo. — Kontora O-va „Samolet«. — Miĥail Ivanoviĉ Kondratjev (pomoŝĉnik maŝinista paroĥoda „Gonĉarov«). — [N. Borovko.]
4167. **Arĥangelsk,** Rusujo. — (Iĵemskaja ul., dom Sobolevoj). — Nikolaj Ĉulkov, ĉinovnik Kazennoj Palati.
4168. „ — Vorobjevskaja Kanava (Sjevero-Dvinskaja ul., d. Kalinnikovoj). — Nikolaj Ivanoviĉ Sokolov (kancel. sluĵitel Kazennoj Palati). — [N. Ĉulkov.]
4169. **Armjansk,** Tavriĉeskoj gub., Rusujo. — K(onon) P(etroviĉ) Kirjanov (uĉitel gorodskago uĉiliŝĉa). — [Visockij].
4170. **Barcelona,** Hispanujo. — Quintana 3—2. — Telipe Pons Solanos, representante de casas extrangeras. — [Vedargver.]
4171. **Batum**, Kutaisskoj gub., Rusujo. — Poste restante. — Antoni Wróblewski, ĉinovnik tamoĵni. — [Pentkowski.]
4172. **Beauvais,** Oise, Francujo. — 12, rue du Prévost. — Joseph Orget (élève au Petit Séminaire de S. Lucien). — [M. Vimont.]
4173. **Bogoslovskaja**, st., Kubanskoj obl., Rusujo. — Kol. Velikoknjaĵesk. — I(saak) Fast (Buchführer, früher Volkschullehrer). — [„Odessaer Zeitung«.]
4174. **Bologoje**, st., Novgorodskoj gub., Rusujo. — (Teĥniĉeskoje uĉiliŝĉe ĵel. dor.). — Miĥail Valentinoviĉ Liskovskij, inĵener-teĥnolog (prepodavatel Teĥniĉ uĉil.).
4175. **Borgo a Mozzano**, Prov. di Lucca, Italujo. — Luigi Lucchesi. — [G. Moch.]
4176. **Brjansk**, Orlovskoj gub., Rusujo. — S. K. Somov, podpr. 144 pjeĥ. Kaŝirskago polka.
4177. **Ĉelabinsk**, Orenburgskoj gub., Rusujo. — (Miĥajlovskij zavod). — Magdalina Vladimirovna Pokrovskaja (fraŭlino, naskita en 1878). — [V. Ŝmurlo.]
4178. **Ĉernevci**, Podolskoj gub., Rusujo. — E(neta) Bluvŝtejn. — [Broverman.]
4179. „ — Sofia Bluvŝtejn. — [Broverman.]
4180. „ — A(ron) L(ejboviĉ) Broverman (ĉastnij uĉitel).
4181. „ — Bazja (Volfovna) Frenzler. — [Broverman.]
4182. **Couëron**, Loire Inférieure, Francujo. — Henri Herbillon, lycéen (collectionneur de timbres). — [Underberg.]
4183. **Dunkerque**, Francujo. — 12, rue Royer. — Alfred Wijkström. [K. Wijkström]

4184. **Enköping**, Svedujo. — Kungsgatan 12. — H. U. Wallin, studerande. — [P. Nylén.]
4185. **Fjölkinge**, Svedujo. — Henning Norin. — [Klubo Upsala.]
4186. **Flöha**, Saksujo, Germanujo. — Robert Peitz, Buchdruckerei-Besitzer. — [G. Schröter.]
4187. **Fridrichstadt**, Kurlandskoj gub., Rusujo. — im. »Daudzevas«. — E(duard) J(urjeviĉ) Nonatz (telegrafist). — [N. Meyer.]
4188. **Gand** Belgujo. — Boulevard Frère Orban. — Alfred F. I. C. Deneus.
4189. **Göteborg**, Svedujo. — St. Eriksgatan 2. — Erik Clase, librotenanto kaj kolektanto de poŝtosignoj. — [v. Sydow.]
4190. » — Vestkustens Petroleum Aktiebolag. — Erik Knape. — [Klubo Upsala.]
4191. » — p. adr. A. F. Lybeck. — Gunnar Lybeck. — [E. Knape.]
4192. **Gusj**, poĉt. telegr. otdel., Vladimirskoj gub., Rusujo. — Kurlovskij priemnij pokoj. — Vasilij Ill. Andrejev, lekarskij pomoŝĉnik. — [Andrejeva.]
4193. **Halbstadt**, Tavriĉeskoj gub., Rusujo. — H(einrich) Janz, junior (Kaufmann, Amateur-Photograph). — [P. Letkeman.]
4194. » — C. Tiegenhagen. — A(braham) Löwen, Lehrer. — [»Odessaer Zeitung«.]
4195. **Hellekis**, Svedujo. — Gustav Prag (buksbokhallare). — [Klubo Upsala.]
4196. **Ĥerson**, Rusujo. — ul. Egizovskaja, dom Toteŝa. — Jnfuda V. Bolek, gimnazist.
4197. » — (Suvorovskaja ul.) — Dr. Nikolaj Josifoviĉ Pasalskij (doktor medicini, publicist i artist). — [El Kahireibn].
4198. » — Gubernskaja Zemskaja Uprava. — Nikolaj Miĥajloviĉ Tregubov, pomoŝĉnik statistika. — [I. Tregubov.]
4199. **Ĥortitza**, Ekaterinoslavskoj gub., Rusujo. — Julius v. Kampen, jr. (Sportsmann, Münzensammler). — [»Odessaer Zeitung«.]
4200. » — Abram Kornelius Tiessen (Mechaniker). — [F. Tiessen.]
4201. **Karlskrona**, Svedujo. — Dr. fil. I. Asklöf. — [Klubo Upsala.]
4202. » — Dr. fil. Anders Nilsson, instruisto. — [I. Asklöf.]
4203. **Kolozsvar**, Hungarujo. — Kül-Magyar-utcza 7 sz. — Dr. G. Bàlint, profesoro de la universitato (professeur des langues touraniennes ou altaïques).
4204. **Kompanejevka**, Ĥersonskoj gub., Rusujo. — Volf Ŝmerkoviĉ Rozumovskij (terlaboristo). — [I. Feldŝar.]
4205. **Kopenhago** (Kjöbenhavn), Danujo. — K., Frederiksborggade 21. — A. Worms (Rigsdagsstenograf, Redaktör af »Stenografisk Tideskrift«). — [Toksvig.]
4206. **Korsunj**, Kievskoj gub., Rusujo. — (pri vokzalje). — Nesane Podolskij (ĉlen obŝĉestva rasprostranjenia prosvjeŝĉenia meĵdu jevrejami v Rossii). — [V. Gernet.]
4207. » — K(arp) Suk (fortepiannaja fabrika). — [M. Sluckij.]
4208. **Kronau**, Ĥersonskoj gub., Rusujo. — Vladimir Borisoviĉ Gurfinkel (farmacevt, aptekarskij pomoŝĉnik. — [S. Vonskij.]
4209. » — Col. Mannheim. — Johann Alois Koffmann (organist). — [I. Puhlmann.]
4210. » — Ida Puhlmann (Verkäuferin im Galanteriewaarengeschäft). — [I. Puhlmann.]
4211. » — Jakob Puhlmann (Seifensieder). — [W. Puhlmann.]
4212. » — Julius Puhlmann (Niederlage landwirthschaftl. Maschinen, Colonial- und drgl. Waaren). — [I. Puhlmann.]
4213. **Kuŝĉevka**, st., Kubanskoj obl., Rusujo. — Vasilij Kondratov svjaŝĉennik. — [»Almanaĥ Jablonskago«.]

4214. **Libava** Kurlandskoj gub., Rusujo. — Thomasstrasse, Haus Riege Nr. 15. — M. v. Józefowicz (prokur. firmy »K. et Gebr. Ml.« filji handlujacej zelazem en gros; specjalnie ksztalcil sie w muzyce jako amator).
4215. **Livni**, Orlovskoj gub., Rusujo. — I(van) I(vanoviĉ) Jevsejev, akciznij ĉinovnik. — [»Birĵevia Vjedomosti«.]
4216. **Ljubotin**, st., Ĥarkovskoj gub., Rusujo. — Maria (Osipovna) Lifanova (telegrafistka).
4217. **Lodz**, Petrokovskoj gub., Polujo. Rusujo. — (Petrokovskaja ul., d. Nr. 111) p. adr. Girŝ Rozental — Jakov (Girŝoviĉ) Rozental (pri sukonnoj fabrikje svojego otca). — [M. Zalcwasser.]
4218. » — ul Zavadskaja Nr. 17, kv. 20. — Miĥail Zalcwasser, uĉitel.
4219. **Louhans**, Saône-et-Loire, Francujo. — rue de Bram, chez ses parents. — Armand Bouvier (employé de commerce). — [Ch. Dannenmüller.]
4220. » — Joseph Despatin, élève au collège. — [Klubo Louhans.]
4221. » — rue des Bordes. — Adolphe Jaillet. — [L. de Beaufront.]
4222. » — Grande Rue. — M-lle Jeanne Jamon. — [Ch. Dannenmüller.]
4223. » — C. Moureau, employé au comptoir d'escompte. — [Ch. Dannenmüller.]
4224. » — Place de l'Hôtel de Ville. — M-me Ponsard. — [L. de Beaufront.]
4225. » — Claude Riguet, élève au collège. — [G. Chavet.]
4226. **Loures**, Lisboa, Portugalujo — Logár de Sete Cazas. — Honorato Jozé da Matta (komercisto). — [Costa e Almeida.]
4227. **Lulea**, Svedujo. — Vesterbottens Ensk. Bank. — Gustaf Blomkvist, Banktjänsteman. — [Klubo Upsala.]
4228 **Lwôw** (Lemberg), Aŭstro-Hungarujo. — ul. Krasickich l. 12, 1 pietro. Dr. Bronislaw Michalewski, adwokat krajowy.
4229. **Malmö**, Svedujo. — Södra Förstadsgat. 59. — Anton B. Nelander, kontorist. — [Klubo Upsala.]
4230. **Mariehamn**, Finnlando, Rusujo. — Gunnar Bomansson, Salbvik. — [Klubo Upsala.]
4231. **Melenki**, Vladimirskoj gub., Rusujo. — (Unĵinskaja ul., dom I. Matova). — A(leksandr) A(leksandroviĉ) Falenkov (Lnjanoje djelo). — [»Almanaĥ Jablonskago«.]
4232. **Minsk**, Rusujo. — Serpuĥovskaja ul., sobstv. dom. — P(avel Amvrosieviĉ) Veremecko (povjerennij po kommerĉeskim djelam, prodaĵa, pokupka imjenij, zemel i ljesov).
4233. **Mosalsk**, Kaluĵskoj gub., Rusujo. — (Puŝkarskaja ul., d. Budnikovoj). — Dmitrij Konstantiniviĉ Orlov, sudebnij sledovatel. — [Putoĥin.]
4234. **Moskva**, Rusujo. — Malaja Bronnaja ul., dom Girŝ, kv. 35. — Ivan Gurnov (student jurist).
4235. » — Malaja Bronnaja, dom Girŝ, kv. 35. — Pjotr Stepanoviĉ Larionov (student matematik).
4236. **Mostaganem**, Oran. Alĝerujo. — E. Gard, institutenr. — [L. de Beaufront.]
4237. **Nantes**, Loire Inférieure, Francujo. — Rue St. André Nr. 17. — Jules Ballu (étudiant au Lycée) — [L. de Beaufront.]
4238. **Nijnij-Novgorod**, Rusujo. — Kremlevskoj rezervnij batalion. — S(ergej) S. Aleksejev, podporuĉik. — [V. Tenisov.]
4239. » — Kljazmenskij rezervnij batalion. — Aleksandr Dombrovski (podporuĉik). — [Tenisov.]
4240. » — Kremlevskoj rezervnij batalion. — Semjon Semjoniviĉ Ĥetaguri (podporuĉik, fotograf-lubitel). — [V. Tenisov.]
4241. » — Kadetskij korpus. — Aleksandr Miĥajloviĉ Ĥrabrov,

podpolkovnik (vospitatel kadetskago korpusa). — [»Almanah Jablonskago«.]

4242. **Nijnij-Novgorod,** Ostrojnaja ploŝĉad, dom Jejovoj. — Konstantin Konstantinoviĉ Mironiĉ (ĉinovnik Kazennoj Palati). — [V. Tenisov.]

4243. » — Tovarnaja stancia Mosk.-Nijegor. ĵel. dor — Nikolaj Rodionov

4244. **N. Kalix,** Svedujo. — Paul Heurgren, veterinärläkare. — [Klubo Upsala.]

4245. **Nouméa**, N-elle Caledonie, Colonio de Francujo. — Louis Ernest Bardoulet. — [L. de Beaufront.]

4246. » — Stanislas Karol Mossakowski — [L. Bardoulet.]

4247. **Norrköping,** Svedujo — N. Strömsg. 15. — Sven Blom. — [Klubo Upsala.]

4248. » — Södra Strömsgatan Nr. 11. — Arne Palmeth, studerande. [Klubo Upsala.]

4249. **Novoĉerkassk**, Donskoj obl., Rusujo. — Arsenalnaja ul. d. Nr. 5. — Maksim (Miĥ.) Molĉanov (uĉitel Novoĉerk. Okrujnogo uĉiliŝĉa).

4250. **Novomoskovsk,** Ekaterinoslavskoj gub., Rusujo. — Anna Semjonovna Golubickaja. — [»Almanaĥ Jablonskago«.]

4251. **Nykjöbing,** Sjölland, Danujo. — Anton Anderson (per redakt. Toksvigs kontor)

4252. » — Lumbsaas. — Fröken Laura Brikedal.

4253. » — Fröken Deichmann.

4254. » — Loege (Doktor) Egede.

4255. » — Brent. — Fröken Anna Larsen.

4256. » — R. Nielsen, Postassistent.

4257. » — Gjudmindrop. — Arbejdsmand Andreas Petersen.

4258. „ — Carl G. Petersen (ansat hos Boghandler Hornum).

4259. » — P. K. Toksvig, redaktoro de »Nykjöbing Venstreblad«.

4260. **Nyons**, Drôme, Francujo. — rue de la Gare. — Gabriel, receveur des contributions. — [Klubo Louhans.]

4261. **Odessa,** Rusujo. — Bolŝaja Arnautskaja, d. Nr. 44 kv. 9. — Miĥail Abramoviĉ Goldŝtejn, uĉenik komerĉeskago Uĉiliŝĉa

4262. **Orenburg,** Rusujo. — (Masterskoj pereul., dom Nagajevoj). — Karl Bezin, prepodavatel (russkago jazika v Kadetskom Korpusje). — [Glinin.]

4263 » — (Masterskoj pereulok, dom Nagajevoj). — (Oswald Karloviĉ) Bezin, poruĉik (Belebejevskago rezervnago bataliona). — [K. Glinin.]

4264. » — Lev Vasiljeviĉ Isakov (pomoŝĉnik redaktora Turgajskih Oblastniĥ Vjedomostej i Turgajskoj gazeti).

4265. **Österby Bruk,** Dannemora, Svedujo. — Gesela Engstrand, fröken — [Klubo Upsala.]

4266. **Österby Folkesta,** Svedujo. — Friherre Max Hermelin (godsegare, landtrukare).

4267. **Östersund**, Svedujo. — Repslagargatan 25. — G. Löfvenmark. — [O. Olson.]

4268. **Ostrogojsk**, Voronejskoj gub., Rusujo. — Bogojavlenskaja ul. Nr. 20. Aleksandr Vasiljeviĉ Jefimov (farmacevt, aptekarskij pomoŝĉnik). — [»Almanaĥ Jablonskago«.]

4269. **Paris**, Francujo. — 24 rue Gustave Courbet. — Gaston Kalb, vendisto en la komerca domo »Univers« poŝtosignoj por kolektoj. — [A. Kalb.]

4270. **Perm**, Rusujo. — Muĵskaja gimnazia. — Apollinarij Ivanoviĉ Malejev, prepodavatel. — [K. Bezin.]
4271. **Pessan**, par Auch, Gers, Francujo. — Ferdinand Tasserre à la Cassagne.
4272. **Pierre**, Saône-et-Loire, Francujo. — Berry, imprimeur.
4273. **Pinsk**, Minskoj gub., Rusujo. — Isaak Grigorjeviĉ Lourie. [A. Lourie.]
4274. » — p. adr. Grig. Lourie. — Rebeko S. Lourie, edzino de komercisto. — [A. Lourie.]
4275. » — Izrael Rokaĥ, komercisto. — [A. Lourie.]
4276. **Poivadavia**, Orense, Hispanujo — Manuel Poamos del Villar, oficisto de telegrafo. — [A. Serapio.]
4277. **Porto**, Portugalujo. — Rua do Sol 174. — Alfredo Navarro, photograveur chimiste.
4278. **Porto Alegre**, Estado do Rio Grande do Sul, Brazilujo. — Felix Bernard Zdanowski, agente.
4279 **Radom**, Polujo Rusujo. — ul. Lubelska. — Henryk Wisniewski (technik gorzelniczy).
4280. **Rajecz-Fürdö**, Hungarujo. — Tiburtius v Smialowski. — [B. de Mantz-Mariensee.]
4281. **Ranenburg**, Rjazanskoj gub., Rusujo. — Kontora 1 uĉastka Ranenb.-Pavel. ĵel. dor. — Nikolaj Karloviĉ Majer (kazennij desjatnik na postrojkje ĵel. dor.). — [M. Sapoĵnikov.]
4282. » — dom A. A. Popova. — Dimitrij Andrejeviĉ Popov (kommissioner po otrasljam sjemjannoj i ĥlebnoj torgovli). — [M. Borisov.]
4283. » — Kontora 1 uĉastka Ranenb.-Pavel. ĵel. dor. — Miĥail Miĥajloviĉ Sapoĵnikov, ĉerteĵnik.
4284. **Reims**, Marne, Francujo. — 95, rue Chanzy. — Alfred Houlon. [P. Simon kaj Vimont.]
4285. » — Pierre Simon, élève au lycée. — [Laignier.]
4286. » — Maurice Vimont, élève au lycée. — [M. Laignier.]
4287 **Revel**, Rusujo. — Poste restante. — Ahron Feinstein (Buchhalter). — [I. Wahtrik.]
4288. » — Obŝĉestvo »Estonia« (Kleine Jurjewsche Strasse Nr. 358). — (Jacob Herman Wahtrik (Oeconom des Vereins »Estonia« und Mitarbeiter des estn. Tageblattes »Postimees«).
4289. **Riga**, Rusujo. — Gertrud Str. Nr. 105. — Selig Cahn.
4290. » — Romanovskaja ul. Nr. 81, kv. 4. — L(eonard) Navarskij (student politeĥniĉeskago instituta). — [V. Mikoni.]
4291. **Rjabovo**, selo, Vjatskoj gub., Rusujo. — Agafangel Nikolajeviĉ Pasinkov, psalomŝĉik. — [Stefanov.]
4292. **Rogaĉev**, Mogilevskoj gub., Rusujo. — dom Greŝner. — Nadeĵda Ogonj Doganovskaja. — [I. Ostrovskij.]
4293. **Santiago**, Hispanujo. — Hospitalillo 9. — Lope Nuno Gomez (alumno de medicina). — [A. Serapio.]
4294. **Sevastopol**, Rusujo. — 28 flotskij ekipaĵ. — Ivan Ĉeĉilov (skribisto). — [Zubrickij.]
4295. **Simbirsk**, Rusujo. — (Lisinaja Nr. 6). — A(leksej) A. Kvasnievskij, vojennij vraĉ.
4296. **Silleda**, Pontevedra, Hispanujo. — Modesto Arruty, apotekisto. — [A. Serapio.]
4297. » — Humberto Garcia, apotekisto. — [A. Serapio.]
4298. » — Encarnacion Suarez de Serapio (instruistino). — [A. Serapio.]

4299. **Simferopol**, Rusujo. — Tavriĉeskaja Gubernskaja Zemskaja Uprava. — Vladimir Kapitonoviĉ Visockij (sluĵaŝĉij v upravje).
4300. **Skottorp**, Halland, Svedujo. — Kand. Emil Ohlsson. — [Klubo Upsala.]
4301. **Smolensk**, Rusujo. — Nikolskaja ul. Nr. 17. — Paulina Czarniawska, fraŭlino (Deziras korespondadi Esperante). — — [A. Zakrzewski.]
4302. — „ Nikolskaja ul. Nr. 17. — Stanislawa Czarniawska (Metiejo de vestoj por sinjorinoj; akceptas mendojn). — [A. Zakrzewski.]
4303. „ — Kadetskaja ul., dom Fradeli Selkin. — M. Hejlpern.
4304. **Spanga**, Skatkärr, Svedujo. — Gustaf Larsson (19 ar). — [A. Sandborg.]
4305. **S. Peterburg**, Rusujo. — Vasiljevskij Ostr., 3 linia, Nr. 36, kv. 16. — M. Filimonov.
4306. „ — Vozdviĵenskaja ul. d. Nr. 4. — Nikolaj Vasiljeviĉ Miĥajlov (optovaja torgovlja muĉnimi tovarami).
4307. „ Volkovo Pole, Vozduĥoplavatelnij park. — poruĉik (Feodor) Postnikov (leŭtenanto, aeronaŝisto).
4308. **Staro-Korsunskaja**, st., ĉerez Ekaterinodar, Kubanskoj obl., Rusujo. — (dom svjaŝĉennika M. Ivanova). — Vladimir Ivanov (sin svjaŝĉennika, vospitannik Stavropolskoj Duĥovnoj Seminarii).
4309. **St. Martin**, Bresse, Saône-et-Loire, Francujo. — Eugène Renaud, ches ses parents. — [G. Chavet.]
4310. **Stockholm**, Svedujo. — p. adr. I. Ringborg. — B. Fischer (naskita 1878²/₆). — [Klubo Upsala.]
4311. **Teplik** Podolskoj gub., Rusujo. — N. M. Smolenskij, pentristo. [B. Spektor.]
4312. **Tomsk**, Rusujo. — Muĵskaja gimnazia. — Aleksandr Gilev.
4313. „ — Neĉevskij pereul., d. Nr. 24. — A. Ŝejkovskij. — [Rozov.]
4314. „ — Irkutskaja ul., d. Nr. 5. — Evgenij Sirotinskij. — [Dolinin.]
4315. „ — Nikolaj Sjerkov, vospitannik Duĥovnoj Seminarii. — [A. Guseva.]
4316. **Trelleborg**, Svedujo. — Algatan 73. — Gustaf Norén, studianto. — [Klubo Upsala.]
4317. „ — Hamngatan 80. — Georg T. Petersson, studianto. — [G. Norén.]
4318. **Upsala**, Svedujo. — St. Johannesgatan 26. — Johannes Lindgren, fil. stud. — [Svanbom.]
4319. **Vahlstorp**, Hanestad (Ostergöte), Svedujo. — Joh. Aug. Ohlsson (Folkskolelärare). — [P. Nylén.]
4320. **Warszawa**, Polujo, Rusujo — Nowogrodzka Nr. 26. — Jan Rogowicz (uczen gymnazium). — [I. Wasniewski.]
4321. **Wasa**, Finnlando, Rusujo. — Ludv. Unggren, tidningsman. — [Klubo Upsala.]
4322. **Verhnedneprovsk**, Ekaterinoslavskoj gub., Rusujo. — dom I. S. Sokolovskago. — G. M. Ĥinĉuk (predstavitel razniĥ zagraniĉniĥ firm, preimuŝĉestvenno meĥaniĉeskiĥ zavodov). — [I. Ostrovski.]
4323. **Verhnjaja Grajvoronka**, selo, Voronejskoj gub., Rusujo. — ĉerez Kostorenskoje poĉt. otdel., Nikolskoj volosti. — (Joann Georgieviĉ) Pupkov (diakon).
4324. **Viborg**, Finnlando, Rusujo. — (178 Katarinenstr.) — (Johann) Henrik Backlund Buchführer im Holzexporthaus).
4325. **Vjatka**, Rusujo. — Nikolaj Petroviĉ Dvinjaninov, uĉenik Vjatskoj Duĥovnoj Seminarii.
4326. **Vjernij**, Semirjeĉenskoj obl., Rusujo. — Vasilij Nikolajeviĉ Ĉudinov (oblastnoj veterinar, entomolog-lubitel).

4327. **Vjernij**, (Kazarmennaja ul., sobstv. dom). — Mihail Mitrofanoviĉ Fedosejev (ujezdnij feldŝer). — [Ĉudinov.]
4328. » — (Kazarmennaja ul., dom Fedosejeva) — Konstantin Konstantinoviĉ Mironov (kancelarskij sluĵitel). — [Fedosejev.]
4329. » — (Kazarmennaja ul., dom Fedosejeva). — Aleksej Josifoviĉ Smirnov (kancelarskij sluĵitel). — [Fedosejev.]
4330. » — (Kazarmennaja ul., dom Fedosejeva). — Vladimir Ivanoviĉ Zvjerev (kancelarskij sluĵitel). — [Fedosejev.]
4331. **Vladimir na Klazmje**, Rusujo. — u naĉalnika 2 uĉastka tjagi. — Eduard Eduardoviĉ Landsberg.
4332. **Vologda**, Rusujo. — Sergij Arsenjeviĉ Nepein (diakon Kazanskoj cerkvi). — [N. Ĉulkov.]
4333. **Wrigstad**, Svedujo. — C. G. Lundberg, studento (naskita en 1877. deziras korespondadon kun studento aŭ studianto el Francujo). — [C. W. v. Sydow.]

Ŝanĝitaj adresoj.

1311. **Paris**, Francujo. — 49 rue Galilée. — Gaston Moch (ekskapitano de artilerio, inĝeniero, verkisto, reprezentanto de la Oficejo Franca de la Paco).
3619. **Strassburg**, Elsass, Germanujo. — Schlossergasse Nr. 21. — W. A. Christiani.
3790. **Baku**, Rusujo. — Banque Industrielle de Kiew. — M. M. Abesgus.
3878. **Silleda**, Pontevedra, Hispanujo. — Dr. A. Serapio.
3969. **Omsk**, Akmolinskoj obl., Rusujo. — Aaron Jakovleviĉ Fridjev. Omskij obŝĉestvennij ravvin (rabeno kaj privata instruisto).

Esperantistoj altirantoj.

de Januaro 1897 ĝis Januaro 1898.

Nomo de la altirinto:	Numeroj de la altiritoj:	Nombro de la altiritoj en la montrita tempo:
Agrell, S.	4084.	1
Almanaĥ »Jablonskago«	4143, 4213, 4231, 4241, 4250, 4268.	6
Andrejeva	4192.	1
Asklöf, I.	4044, 4202.	2
Bardoulet, L.	4083, 4246.	2
de Beaufront	4009, 4010, 4015, 4018, 4020, 4024, 4033, 4053, 4065, 4067, 4092, 4098, 4099, 4108, 4123, 4136, 4142, 4221, 4224, 4236, 4237, 4245.	22
Bezin, K.	4270.	1
»Birĵevia Vjedomosti	4215.	1
Bomansson, G.	3998.	1
Borisov, M.	4115, 4127, 4282.	3
Borovko, N.	4166.	1
Broverman	4178, 4179, 4181.	3
Bur	4025.	1
Cederblad, H.	4037.	1
Cercle Polyglotte	4019.	1
Chavet, G.	4225, 4309.	2

A. Novaj Esperantistoj, Serio XIX.

(En simplaj krampoj staras tiuj partoj de la adreso, kiuj sur leteroj povas esti forlasataj. En kvarangulaj krampoj post la adreso staras la nomo de la persono, kiu altiris al Esperanto la montritan adresaton.)

4334. **Anvers,** Belgujo. — 19, rue Louise. — Maurice Wergifosse, président de la Fédération des étudiants. — [W. Woyde.]
4335. **Arĥangelsk,** Rusujo. — Pskovskij prosp., dom Kulikova Nr. 30. — Fedor Konstantinoviĉ Ŝilov (ĉinovnik Arĥang. tamoĵni).
4336. **Armavir,** Kubanskoj obl., Rusujo. — (Sadovaja ul., sobstv. dom.) — Vladimir Viktoroviĉ Lunin (gimnazist). — [V. German.]
4337. » — Torgovij dom br. Davidoviĥ (Krasnaja ul., sobstv. dom). — Georgij Karpoviĉ Davidov (kommersant).
4338. **Ashabad,** Zakaspijskoj obl., Rusujo. — poruĉik S(ergej) V(asiljeviĉ) Petrov. — [Almanaĥ Jablonskago.]
4339. » — zdanie progimnazii. — Vladimir Vasiljeviĉ Volkov, prepodavatel progimnazii. — [Volodzko.]
4340. **Astrabad,** Persujo. — Consulat de Russie. — O. L. Koĥanovskaja. — [D. Sultanov.]
4341. **Astraĥan,** Rusujo. — 4 uĉ., 11 okol., d. Nr. 133 Prozorovoj. — Ivan Aleksejeviĉ Semizorov (selskoje hozjajstvo). — [V. Gernet.]
4342. **Attigny,** Ardennes, Francujo. — Ch. Goulet, curé-doyen. — [gazeto »La Croisade Française«.]
4343. **Ay,** Marne, Francujo. — avenue Victor Hugo. — Henri Koehler. — [gazeto »Le Vigneron Champenois.«]
4344. **Baku,** Rusujo. — Realnoje Uĉiliŝĉe. — Pjotr Florjanoviĉ Krukovskij, uĉenik.
4345. » — Realnoje Uĉiliŝĉe. — Boris Enikolopov.
4346. **Bals,** Rumanujo. — Gare. — Cl. Gheorghiŭ, ingénieur. — [G. Moch.]
4347. **Bar-le-Duc,** Meuse, Francujo. — 23, rue Ernest Bradfer. — A. Thiébaut. — [R. Lemaire.]
4348 **Bastide-Murat,** Lot, Francujo. — E. Doumer, pharmacien.
4349. **Beauvais,** Oise, Francujo. — 24, rue de l'Infanterie. — Ch(arles) Chapois (étudiant). — [J. Orget.]
4350. **Berlin,** Germanujo. — Friedrichstrasse Nr. 131 D. III. rechts. — Olga Chrennikoff (Studentin). — [Orloff.]
4351. **Béziers,** Hérault, Francujo. — avenue Gambetta, 35 bis. — Pierre Bory.
4352. » — Léon Moüy (négociant en vins, eaux-de-vie et safrans).
4353. **Bijuk Onlar,** Tavriĉeskoj gub., Loz.-Sevast. ĵel. dor., Rusujo. — Ek. Konrad. — Heinrich Eisenbeiss (Lehrer, Küster, Winzer). — [gazeto »Odessaer Zeitung.«]
4354. **Bogoljubovo,** st., Mosk.-Niĵegor. ĵel. dor., Rusujo. — Pjotr Ivanoviĉ Solovjev (pĉelovod). — [Almanaĥ Jablonskago.]
4355. **Bordeaux,** Gironde, Francujo. — 51, rue Camille Godard. — Gabriel Duffau.
4356. » — 47, rue Roborel-de-Climens. — Ch. Meilhan. — [Frère Prosper.]

4357. **Borgholm,** Svedujo. — Hotell Viktoria. — Karl Borg, studerande. — [A. Hasselrot.]
4358. » — Lundegard. — Axel Hasselrot, studerande.
4359. » — H. Hullenberg, studerande. — [A. Hasselrot.]
4360. **Braine-le-Comte,** province du Hainaut, Belgujo. — Fernand Hanon de Louvet (docteur en philosophie, droit, sciences politiques; propriétaire; amateur de voyages).
4361. **Brest,** Finistère, Francujo. — 31, rue de la Rampe. — M. Burnett Stears. — [G. Moch.]
4362. » — 28, Jetée Ouest. — A. Mary, employé de Commerce.
4363. **Brest-Litovsk,** Grodnenskoj gub., Rusujo. — (Ŝirokaja ul.) — Samuilu Glezeru dla peredaĉi. — G. Epelbaum (fotograf). — [Tenisov.]
4364. **Bruxelles,** Belgujo. — 32, rue des Quatre-Vents. — Emile d'Artois.
4365. » — Etterbeek. Compagnie du génie. — Edmond Blanjean. — [Edouard Blanjean.]
4366. » — Laeken, 14 rue de Wautier. — Edouard Blanjean, professeur. — [Lieut. Ch. Lemaire.]
4367. » — 39, rue de l'Aurore. — Paul Brixhe, sous-lieutenant. — [Lieut. Ch. Lemaire.]
4368. » — 3, rue de Bériot. — Gaston Chotiau. — [Ed. Blanjean.]
4369. » — 54, avenue de la Toison d'Or. — Melle Cuningham. — [Lieut. Ch. Lemaire.]
4370. » — Vonck Straat 44. — Dauphin.
4371. » — 73, rue de la Commune. — H. Gérard. — [Ed. Blanjean.]
4372. » — 102, chaussée de Charleroi. — Melle Greiner. — [Lieut. Ch. Lemaire.]
4373. » — 15, place du Petit Sablon. — Melle Anna Guilliaume. — [Lieut. Ch. Lemaire.]
4374. » — 6, rue Véronèse. — Guinot.
4375. » — 69, rue des Drapiers. — Joseph Jamin, architecte. — [Ed. Blanjean.]
4376. » — 67, chaussée d'Etterbeek. — I. G. Laine. — [Ed. Blanjean.]
4377. » — Ixelles, 38 rue Maes. — Laura Le Duc.
4378. » — Ixelles, 38 rue Maes. — Maurice Le Duc, lieutenant aux grenadiers.
4379. » — quartier Léopold, 26 rue Breydel. — M. Madeleine E. Solvyns. — [Ed. Blanjean.]
4380. » — 59, chaussée d'Etterbeek. — Louis Vandersleyen. — [Ed. Blanjean.]
4381. **Butschowitz,** Mähren, Aŭstro-Hungarujo. — L. E. Bezdek.
4382. **Cahors,** Lot, Francujo. — A. Rouveroux, soldat au 7e d'infanterie.
4383. **Cassel,** Hessen, Germanujo. — Hohenzollernstr. 53 I. — Paul Jugel, königlicher Opernsänger.
4384. **Ĉenstoĥov,** Polujo, Rusujo. — fabrika Peltzer et Fils. — K. Richter (prjadilnij master; naskita en 1877).
4385. **Cette,** Hérault, Francujo. — quai du Pont-Neuf, 7. — Tomas Sancho. — [R. Lemaire]
4386. **Charleville,** Ardennes, Francujo. — 3, rue d'Aubilly. — Melle François. — [Melle Roux.]
4387. **Chassigny,** Haute Marne, Francujo. — Melle Veillet, institutrice. — [Melle Bernard.]
4388. **Ĉhatelineau,** Belgujo. — 62, rue de la Vallée. — Eugène Allard,
4389. **Ĉigirin,** Kievskoj gub., Rusujo. — Miĥail Ak. Skvirskij juvelisto (kaj komercisto). — [N. Smolenskij.]

4390. **Coblenz**, Rheinprovinz, Germanujo. — Altlöhrthor Nr. 26/28. — Heinrich Fischer (Kaufmann, Correspondent). — [R. Sperl]
4391. **Compiègne**, Oise, Francujo. — Courtois, professeur d'horticulture. — [Démarest.]
4392. **Ĉusovskij Zavod**, Permskoj gub., Rusujo. — Jacob Prédé (naĉalnik poĉtovo-telegrafnoj kontori).
4393. **Dijon**, Côte d'Or Francujo. — 39, rue de l'Ile. — M. Fallas, instituteur. — [Melle Zabilon d'Her.]
4394. „ — Bernard Henry Lachot, élève au lycée.
4395. „ — 39 rue de Lille. — Melle Marie Louise. — [Melle Zabilon d'Her.]
4396. **Dmitrovsk**, Orlovskoj gub., Rusujo. — Ivan Nikolajeviĉ Lvov. — [Borodziĉ.]
4397. **Dortmund**, Westfalen, Germanujo. — (Königshof 13) — Max Zweig (Kaufmann; Petroleum-Import). — [R Sperl.]
4398. **Ejsk**, Kubanskoj obl., Rusujo. — Efim Kozmiĉ Tupikin.
4399. **Ekaterinburg**, Permskoj gub., Rusujo. — Moskovskaja ul., d. Nr. 13 — Ivan Nikolajeviĉ Sokolovskij (uĉenik Realnago Uĉiliŝĉa). — [N. Sokolovskij.]
4400. **Ekaterinodar**, Kubanskoj obl., Rusujo. — (ul Krasnaja) magazin br. Arzamanoviĥ. — L(eon) Ĥodĵa-Baronov (buĥhalter). — [Almanaĥ Jablonskago.]
4401. „ — (Karasunskaja ul, d. Nr 36.) — Aleksandr Ivanoviĉ Keleberdinskij (gimnazist). — [I. Klimovskij.]
4402. „ — Krasnaja ul., dom Ĥaspekovoj. — Vladimir Jegoroviĉ Kirjakov (ĉasovoj magazin, depo cerkovniĥ i zolotiĥ veŝĉej.).
4403. „ — Kirpiĉnaja ul., Nr. 76 — Ivan Ivanoviĉ Klimovskij (gimnazist; izgotovlenie kaŭĉukoviĥ ŝtempelej). — [V. Lunin.]
4404. „ — (magazin Oŝujev i Ŝapoŝnikov.) — Lazar Kirilloviĉ Koĵevnikov. — [gazeto »Priazovskij Kraj«.]
4405. „ — ul. Krasnaja, dom Ĥaspekova. — Jelizaveta Jegorovna Rjabova.
4406. **Ekaterinoslav**, Rusujo. — (ugol Troickoj i Kazaĉjej, d. Kofmana). — Evgenij Ivanoviĉ Patton (akciznij ĉinovnik). — [Rudeviĉ.]
4407. **Epinal**, Vosges, Francujo. — 6, place Guilgot. — Paul Garnier, rédacteur en chef du »Sténographe de l'Est«. — [L. de Beaufront.]
4408 **Fays-Turny** par **Vénizy**, Yonne, Francujo. — Gaston Fouet. — [Klubo de Louhans.]
4409. **Felletin**, Creuse, Francujo. — Louis Pichot, professeur (de mathématique). — [P. Tenneson.]
4410. **Fives-Lille**, Nord, Francujo. — 53 rue Bernos. — Emile Louvet.
4411. **Flixecourt**, Somme. Francujo. — Melle M. Gilbert.
4412. **Fontenay-sous-Bois**, Seine, Francujo. — Elbèr No. — [R. Lemaire.]
4413. **Gamlakarleby**, Finnlando. Rusujo. — Fraŭlino Hildur Björkman, studentino. — [Frl. H. Tinnander.]
4414. „ — fraŭlino Helmi Tinnander, instruistino — [G. Bomansson.]
4415. **Gand**, Belgujo. — 61, rue des Rémouleurs. — L. Cogen, étudiant.
4416. **Gatĉino**, S. Peterburgskoj gub., Rusujo. — Mariinskaja ul., d. Nr. 4. — podporuĉik (Nikolaj Ivanoviĉ) Kaĥanov (23 artillerijskaja brigada). — [»Espero« S. Peterb.]
4417. **Gigean**, Hérault, Francujo. — Georges Lavène. — [Daudé.]
4418. **Gigny**, par Sennecey, Saône-et-Loire, Francujo. — Melle Deu, institutrice. — [R. Lemaire.]
4419. **Gilly-les-Charleroi**, Belgujo. — François Roelandt. — [Ed. Blanjean.]

4420. **Göteborg,** Svedujo. — Pusterviksgatan. — Oscar Blomdahl, bokhållare. — [Klubo Göteborga.]
4421. **Gotha,** Germanujo. — Herrenwiesenweg 3. — Professor Dr. Ad. Schmidt (Gymnasial-Oberlehrer).
4422. **Goyaz,** Brazilujo, Ameriko. — Mathias da Gama, juge à la Cour d'Appel. — [I. M. Baggi de Aranjo.]
4423. » — Guimaraes Natal. — [I. M. Baggi de Aranjo.]
4424. **Grenoble,** Isère, Francujo. — Chemin des 400 Couverts, 6. — Georges Micoud (employé des finances à la Trésorerie Générale). — [E. Roux.]
4425. » — 1, rue Beranger. — Emile Roux, professeur. — [gazeto »Revue des Revues.«]
4426. **Grodno,** Rusujo. — (Monastirskij pereulok, dom Miĥaelisa). — Sergej (Matvejeviĉ) Ralceviĉ (privatier).
4427. **Gus Ĥrustalnij,** Vladimirskoj gub., Rusujo. — Kurlovskij Zavod. — Auguste Devillers.
4428. **Ĥabarovsk,** Priamurskij Kraj, Rusujo. — Baranovskaja ul., sobstv. dom. — Aleksandr Vasiljeviĉ Pljusnin.
4429. **Ĥarkov,** Rusujo. — do vostrebovania. — Vjaĉeslav Aleksandroviĉ Narodostavskij (studento naturlernanto). — [V. Tacievskij.]
4430. » — Kancelaria 124 pieĥotnago Voroneĵskago polka, ŝtabskapitanu Podolskomu dla peredaĉi. — Anisia Jakovlevna Nesterova (ĥozjajstvo). — [N. Podolskij.]
4431. » — 124 pieĥotnij Voroneĵskij polk. — Nikolaj Vladimiroviĉ Podolskij, ŝtabs-kapitan (komandir roti).
4432. **Hirschberg,** Schlesien, Germanujo. — Court Walther, secrétaire de la poste. — [Melle Zabilon d'Her.]
4434. **Ĥolm,** Smolenskoj gub., Rusujo. — selo Pokrov-Ĵirkov, Bjelskago ujezda. — Georgij Elmanoviĉ (svjaŝĉennik).
4435. **Huy,** Belgujo. — 41, rue des Longs Thiers. — Henri Grégoire.
4436. **Hyères,** Var, Francujo. — 13, Cours Burlière. — Elie Barbaroux. — [L. de Beaufront.]
4437. **Iĵevskij Zavod,** Vjatskoj gub., Rusujo — Oruĵejnaja Ŝkola. — Vladimir Pavloviĉ Pesterev, uĉenik. — [A. Naumov.]
4438. **Iraklievka,** Ĥersonskoj gub., Rusujo. — poĉt. st. Kurisovo-Pokrovskij, Odesskago ujezda. — Adolf Bittermann (skribisto).
4439 **Jalta,** Tavriĉeskoj gub., Rusujo. — Imperatorskij Nikitskij Sad. — V. N. Kicinskij, vospitannik. — [Ostrovskij.]
4440. **Jarnac,** Charente, Francujo. — rue Virecourt. — I. E. Verdon (employé de commerce). — [gazeto »Le Grand Sténographe.«]
4441. **Jurjev,** Liflandskoj gub., Rusujo. — Botaniĉeskaja Nr. 18. — Fridriĥ Dofeldt (gimnazist). — [P. Dofeldt.]
4442. **Kalmar,** Svedujo. — S. Länggatan 30. — Thorsten Cederberg, studerande. — [A. Hasselrot.]
4443. » — Leonard Haglund, tandläkare. — [A. Cuttén.]
4444. » — Gottfrid Karlsson, folkskollärare. — [A. Hasselrot.]
4445. » — Gustaf Sahling.
4446. **Kalmickaja Balka,** Astraĥanskoj gub., Rusujo. — Jermolaj Ĉinskij (volostnoj pisar). — [Roĵdestvenskij.]
4447. » — poselok Nikolajevskij. — (Aleksandra Andrejevna) Nikolskaja, uĉitelnica. — [Roĵdestvenskij.]
4448. **Karlskrona,** Svedujo. — D-ro I. Asklöf.
4449. » — Drottninggatan 27. — K. G. Hofling, fil. kand. — [D-ro Asklöf.]

4450. **Karlskrona,** Ronnebygatan 46. — F. E. Mellander, instruisto lernejadjunkto — [D-ro Asklöf.]
4451. » — Handtverkaregatan 52. — John Olsson, lernanto ĉe la lernejo. — [D-ro A. Wilsson.]
4452. » — Drottninggatan 27. — Smidberg. — [D-ro Asklöf.]
4453. » — Arvid Nilssons gr. 6. — Axel Stridberg, studianto (de 1 Junio ĝis 1 Septembro kaj de 20 Decembro ĝis 20 Januaro: Skogsnäs, Hofmantorp, Svedujo). — [A. Nilsson.]
4454. **Karlstad,** Svedujo. — Fröken Sara Bergson, lärarinna. — [Frl. E. Tidstrand.]
4455. **Kazan,** Rusujo. — Junkerskoje Uĉiliŝĉe. — (Konstantin Nikolajeviĉ) Klimov, ŝtabs-kapitan.
4456. **Kiel,** Schleswig-Holstein, Germanujo. — (Gerhardstrasse 90 I). — Ad. Schopenhauer, Civil-Ingenieur (und Patentanwalt). — [W. H. Trompeter.]
4457. **Kiev,** Rusujo. — 166 pieĥotnij Rovnenskij polk. (Brest-Litovskoje Ŝosse Nr 12). — J(van) F. Vonsik, poruĉik.
4458. **Kiŝinev,** Rusujo. — Armjanskaja 20. — Nikolaj Morgunov (gotovitsja v universitet).
4459. **Kizil-Arvat,** Zakaspijskoj ĵel. dor., Rusujo. — L(eono) Kakurin (inĝeniero, fandmajstro de la Transkaspia fervojo). — [Petrov.]
4460. **Konstantinovskaja,** st., Donskoj obl., Rusujo. — Ivan Stepanoviĉ Tiĥomirov (slujaŝĉij v manufakturnom magazinje). — [N. Sutkovoj.]
4461. **Kostroma,** Rusujo. — fabrika Kaŝina. — A(leksandr) F(eodoroviĉ) Fedorov (buĥhalter bolŝoj lnoprjadilnoj fabriki; lubitel muziki). — [A. Pesockij.]
4462. » — fabrika Kaŝina. — Fedor Perunov (inĵener teĥnolog). — [A. Fedorov.]
4463. **Kovno,** Rusujo. — Apollinarij Petroviĉ Sibirjakov (zanjatie v administrativnom gosudarstv. uĉreĵdenii).
4464. **Kozlov,** Tambovskoj gub., Rusujo. — Progon 102. — Fedor Efimoviĉ Poljanskij (korrespondent »Tambovskiĥ Gubernskiĥ Vjedomostej«). — [gazeto »Nedjela«.]
4465. **La Cambre,** Belgujo. — Institut cartographique militaire. — Léopold Jamin, sergent du 11e régt d'infanterie. — [Joseph Jamin.]
4466. **La Haye,** Hollando. — 27, van Speykstraat. — Melle Catherina van Zon. — [gazeto »L'Etranger«.]
4467. **Laishia,** Finnlando, Rusujo. — Rudolf Barck, studerande. — [G. Englund.]
4468. **Lappträsk,** Narrb. län, Svedujo. — L. W. Drugge, folkskollärare, poststationsförest. — [K. Bäckström.]
4469. **La Rochelle,** Charente-Inférieure, Francujo — 28, avenue du Mail. — Th. Ruyssen, professeur agrégé de philosophie.
4470. **Les Bries-Appoigny,** Yonne, Francujo. — Melle Bodin, institutrice. — [gazeto »L'Yonne«.]
4471. **Lettowitz** (Heinrichsthal), Mähren, Aŭstro-Hungarujo. — Emil Swoboda, Lehrer.
4472. **Le Vigan,** Gard, Francujo. — Pigneret, conducteur des ponts et chaussées. — [R. Lemaire.]
4473. **Liège,** Belgujo. — 8 rue Royale. — Melle V. Jerard.
4474. **Limoges,** Haute Vienne, Francujo. — Melle Léonie Baralhé, élève-maîtresse à l'Ecole Normale d'Institutrices. — [Melle Zabilon d'Her.]
4475. » — 11, rue Manigue. — F. Canet, professeur. — [I. Pellerat.]

4476. **Limoges**, Boulevard Carnot. — Pauline Colidon, Dce d'école.
4477. » — 55, rue Adrien Dubouché. — Louis Deschamps, horloger-bijoutier. — [Melle Zabilon d'Her.]
4478. **Livron**, Drôme, Francujo. — Henri Blanc, instituteur. — [gazeto »Le Petit Méridional«.]
4479. » — Sibourg, pharmacien. — [H. Blanc.]
4480. **Lodejnoje Pole**, Oloneckoj gub., Rusujo. — (Razjezĵaja ul., dom El. Fedinoj.) — E(vgenij) V(iktoroviĉ) Radvan Ripinskij, stolonaĉalnik ujezdnago policejskago upravlenia.—[K. Ostanjeviĉ.]
4481. **Lwów** (Lemberg), Galicujo, Aŭstro-Hungarujo. — ul. Bema, l. 18. Sidney Sadowski (uczén). — [Dr. B. Michalewski.]
4482. **Lyon**, Rhône, Francujo. — 7, rue Cuvier. — Melle A. Michel. — [Melle Zabilon d'Her.]
4483. » — 8, boulevard du Nord. — I. Petitpierre.
4484. » — 8, boulevard du Nord. — Melle Lina Petitpierre. — [I. Petitpierre.]
4485. **Lysekloster**, Bergen, Norvegujo. — Haldor Midthus, Loerer. [Klubo Upsala.]
4486. **Malki-Ĉardak**, Filipopli, Bulgarujo. — V(elko) P(eev) Uzunskij, popola instruisto.
4487. **Maria-Enzersdorf am Gebirge**, bei Wien, Aŭstro-Hungarujo. — Schloss Lichtenstein. — Fräulein Rudolfine Hansel. — [I. F. Wagner.]
4488. **Marseillan**, Hérault, Francujo. — 28, boulevard Pasteur. — Etienne Voisin. — [gazeto »Le Petit Méridional«.]
4489. **Marseille**, Bouches du Rhône, Francujo. — 53 rue St Basile. — Etienne Merlin, comptable chez M. M. Lieber et Peloux. — [G. Moch.]
4490. **Ménétreuil-par-Montpont**, Saône-et-Loire, Francujo. — Louis Buguet, instituteur.
4491. **Minsk**, gubernskij, Rusujo. — Zaĥarjevskaja ul., dom Zelinskago. — Vladimir Leontoviĉ (gimnazist).
4492. **Mockfjärd**, Svedujo. — P. A. Mattsson, handelsexpedit. — [Klubo Upsala.]
4493. **Monestier de Clermont**, Isère. — Melle Hortense Dussert. — [Melle Roux.]
4494. **Montpellier**, Hérault, Francujo. — 16, Grand-Rue. — Louis de Bonneuf.
4495. » — Jules Gariel, directeur du journal »Le Petit Méridional«. — [Bel.]
4496. » — L Girard, répétiteur au Petit Lycée. — [Bel.]
4497. **Moskva**, Rusujo. — Malaja Bronnaja ul., dom Hirŝ, kv. 11. — Sergej (Grigorjeviĉ) Bikov (student Imperat. Mosk. Universiteta). — [A. Waldhardt.]
4498. » — Mjasnickaja ul., dom Muzeja, kv. Nr 34. — V(ladimir) Borovskij (gotovitsja k vstupitelnomu ekzamenu v Imperat. Teĥniĉeskoje Uĉiliŝĉe). — [gazeto »Novosti Dnja«.]
4499. » — Poĉtamt (Mjasnickaja ul., dom poĉtamta, kv. Nr. 7). — Leonard Jakubovskij, pomoŝĉnik ekspeditora. —[Fedorovskij.]
4500. » —(Korovij Brod). Imperat. Teĥniĉeskoje Uĉiliŝĉe.—N. Kunduĥov (student).
4501. » — Komisarovskoje Uĉiliŝĉe. — Aleksandr Nikolajev, uĉenik.
4502. » — Komisarovskoje Uĉiliŝĉe.— Grigorij Voznesenskij, uĉenik.
4503. **Nantes**, Loire Inférieure, Francujo. — Place Royale.—Dr. Couëtoux.
4504. **Nemirov**, Podolskoj gub., Rusujo. — im. Zabuĵje. — A(leksandr

Ottoviĉ) Merman (pomjeŝĉik; selskoje ĥozjajstvo). — [D-ro I. Lucenko.]

4505. **New-York,** U. S. Ameriko. — 304 E. 98 street. — Alex. Duff (kravatisto).

4506. **Nevel,** Vitebskoj gub., Rusujo. — (Ŝossejnaja ul., sobstv. dom). — Zinaida Nikolajevna Benkeviĉ (kursistka). — [A. Ŝiman.]

4507. **Nieupart-Lokeren,** Belgujo. — E. A. Wales. — [Cogen.]

4508. **Nijne-Tagilskij Zavod,** Permskoj gub., Rusujo. — Teĥniĉeskoje Uĉiliŝĉe. — Pjotr Nikolajeviĉ Ĉetvergov.

4509. **Nijnij-Novgorod,** Rusujo. — Novaja ul., dom Paĥomova Nr. 16. — V(asilij) N(ikolajeviĉ) Abramov, praktikant (P. S. pri rabotaĥ na Revjatskom perek. r. Volgi).

4510. „ — Okskij rez. batalion. — Miĥail Gutjar, poruĉik. — [Tenisov.]

4511. „ — (Ĵandarmskij pereulok Nr. 10). — I(gnatij) L(udovikoviĉ) Jakovickij (torgovo-kommissionnia djela). — [Dr. Ŝimanskij.]

4512. „ — (Pokrovka, dom Ĉesnokova). — Dr. S(everin) A(leksandroviĉ) Ŝimanskij (doktor medicini). — [Veliĉkovskij.]

4513. **Norrköping,** Svedujo. — Hjalmar Lindén, folkskolelärare. — [P. Nylén.]

4514. **Novij Margellan,** Ferganskoj obl., Rusujo. — (Komendantskaja, sobstv. dom). — Nikolaj Matvejeviĉ Andrejev (vojennij vraĉ i sanitar; izuĉajet etiku i psiĥologiu Sv. Pisania). — [A. Sutkovoj.]

4515. „ — Vojennaja, dom Rudneva. — Aleksandr Andrejeviĉ Krutoroĵin, ĥorunĵij 6 polka Orenburgskago Kazaĉjago Vojska. — [Dr. N. Andrejev.]

4516. **Novoĉerkassk,** Donskoj obl., Rusujo. — (Platovskij prospekt). — Feodor Bakulin, vospitannik Duĥovnoj Seminarii. — [V. Pudovkin.]

4517. „ — Platovskij prospekt, d. Nr. 16. — Aleksandr Petroviĉ Denisov (sotnik Donskoj konnoj artillerii). — [gazeto „Priazovskij Kraj“.]

4518. „ — Platovskij prospekt, Duĥovnaja Seminaria. — Vasilij S(tefanoviĉ) Pudovkin, vospitannik. — [Almanaĥ Ĵablonskago.]

4519. „ — Komitetskaja ul., d. Nr. 25a, p. adr. Anna Stepanovna Martinova. — Konstantin Solovjev, uĉitel.

4520. **Nystatt,** Finnlando, Rusujo. — Fröken Signo Brander, rittärarinna och fotograf. — [A. Sandborg.]

4521. **Oberaltstadt-Trautenau,** Böhmen, Aŭstro-Hungarujo. — Eleonora Fiedler, Lehrerin.

4522. **Omsk,** Rusujo — Muĵskaja gimnazia. — Boris Maj, uĉenik. — [A. Trofimov.]

4523. „ — A. P. Trofimov, uĉenik Omskoj gimnazii.

4524. „ — Muĵskaja gimnazia. — Nikolaj Visockij, uĉenik. — [B. Maj.]

4525. **Oran,** Alĝerujo, Afriko. — Boulevard du Lycée, maison Champenois. — Paul Décor.

4526. **Orel,** Rusujo. — Orlovskoje gubernskoje pravlenie, otdjelenie meĵevoje (Sadovaja ul.) — V(enedikt Vasiljeviĉ) Gavrilov (ĉinovnik).

4527. **Orjeĥovo-Zujevo,** Vladimirskoj gub., Rusujo. — (m. Nikolskoje), fabrika Savvi Morozova. — V(ladimir) V(asiljeviĉ) Garanin (sluĵaŝĉij na fabrikje).

4528. „ — (m. Nikolskoje), fabrika Savvi Morozova. — S(ergej) N(ikitiĉ) Ĥazov (kontorŝĉik na fabrikje).

4529. **Orléans**, Loiret, Francujo. — 8, rue des Grands Ciseaux. — Comtesse Amicie de Villaret. — [L. de Beaufront.]
4530. **Orth**, Belgujo. — Ecole régimentaire du 11e régt de ligne. — François Dupont, moniteur général. — [L. Jamin.]
4531. **Ossès**, Basses-Pyrénées, Francujo. — (Château d'Abartiague). — L. d'Abartiague (ingénieur, publiciste, secrétaire général de la Société Philantropique International pour l'étude pratique des questions sociales). — [Daudé.]
4532. **Ostende**, Belgujo. — 57, rue Longue. — Maurice Elleboudt (candidat en Philosophie et Lettres, Etudiant en Droit; deziras korespondadi per kartoj kun lokaj vidaĵoj).
4533. **Ostrogojsk**, Voronejskoj gub., Rusujo. — (ul. Ĥarkovskaja, sobstv. dom). — Aleksej Kondratjeviĉ Krilov (soderĵatel tipografii, graver po litografii). — [Poznanskij.]
4534. **Ovidiopol-Adrianovka**, Ĥersonskoj gub., Rusujo. — E(vgenij) A(dolfoviĉ) Kulikovskij, naturisto.
4535. **Paris**, Francujo. — 35, rue Dondeauville. — Clement Boursault (employé de chemin de fer). — [L. Petit.]
4536. „ — 56 bis, rue des Maraîchers. — Jules Gérard. — [gazeto „L'Etranger«.]
4537. „ — Montmartre, 48 rue Daurémont. — Jaques Legras.
4538. „ — 10, rue Alfred de Vigny. — Georges Pereire.
4539. „ — 30, rue des Boulangers. — Melle Ressayrès. — [Melle Roux.]
4540. „ — 3, rue Richer. — Henri Roisin. — [Thévenet.]
4541. „ — 98, Faubourg St Martin. — Gustave Thévenet. — [L. de Beaufront.]
4542. „ — 8, rue Brodu. — Melle Cl. Wiart, professeur. — [Melle Roux.]
4543. **Pavlograd**, Ekaterinoslavskoj gub., Rusujo. — (Policejskaja ul., d. Reisberg.) — Gleb Ivanoviĉ Djaĉkov (uĉenik). — [Avilov.]
4544. „ — 135 piehotnij Kerĉ-Jenikalskij polk (Ŝalinskaja ul., d. Vaĥovskago Nr. 36). — A(leksej) A(leksandroviĉ) Krilovskij, podporuĉik. — [G. Djaĉkov.]
4545. „ — 135 Kerĉ-Jenikalskij polk (ul. Ŝalinskaja, dom Strjelnikova). — Nadeĵda Jakovlevna Strjelnikova (doĉ kapitana). — [Djaĉkov.]
4546. **Perstorf**, Svedujo. — Th. Ofverberg. — Joh. W. Stemer, bokhällare. — [Klubo Upsala.]
4547. **Podolsk**, st. Mosk.-Kurskoj ĵel. dor., Moskovskoj gub., Rusujo. — bufetĉiku Kopilovu dla peredaĉi ĉerez zavod T. V. Aleksandrova. Sergij Gavriloviĉ Ŝumov, svjaŝĉennik sela Erina.
4548. **Poltava**, Rusujo — ul. Kuzneckaja, ŝkola tkaĉestva. — Ludmila (Timofejevna) Ĉernousova (ĥozjajstvo).
4549. **Pontaix**, Drôme, Francujo. — Albert Isnard, instituteur. — [H. Blanc.]
4550. **Poreĉje**, Smolenskoj gub., Rusujo. — Feodor Mitrofanoviĉ Volskij (ĥlebnaja torgovlja). — [I. Ivanov.]
4551. **Praga**, Böhmen, Aŭstro-Hungarujo. — poŝto Eliŝĉina trida. — Julie Ĉermák, manipulantino ĉe la poŝto.
4552. „ — I, Karlova ulice, Klementinum. Rakousko. — Rudolf Fridrich. Ph. C.
4553. „ — poŝto Eliŝĉina trida. — fraŭlino Berta Lorenzová, telegrafistino.
4554. **Privas**, Ardèche, Francujo. — Aimé Lacour, élève au Collège. — [Sibourg.]
4555. **Radom**, Polujo, Rusujo. — ul. Spacerowa (dom W. Woynillowicza). — Jerzy Jaruzelski (uczén gimnazyum). — [S. Krauz.]

4556. **Radom,** ul. Warszawska, d. Nr. 162. — baron Stanislaw von Kelles Krauz (uczen gimnazyum). — [W. Radwan.]
4557. „ — ul. Dymitrewska, dom wlasny. — Tymoteusz Piatkowski.
4558. „ — ul. Stare Miasto, dom A. Liedra. — Waclaw Pikulski.
4559. „ — ul. Rynek, dom Fiszmana. — Wiktor Radwan.
4560. „ — ul. Spacerowa, dom Woynillowicza. — Stanislaw Wyzinski
4561. **Reims,** Marne, Francujo. — 7, rue des Templiers. — Marcel Cahel, élève au Lycée. (Ne bezonas ricevi signon de poŝto por respondi je leteroj.) — [M. Laignier]
4562. „ — 5, rue Noël. — Gaston Callaud. — [M. Laignier.]
4563. „ — 29, rue Colbert. — Pierre Dominé (étudiant). — [M. Laignier.]
4564. „ — 51, rue Thiers. — Gabriel Guillaume. — [M. Laignier.]
4565. „ — Lycée de Reims. — Maurice Hennon.
4566. **Revel,** Rusujo. — Rozenkampfskaja ul., dom Oknon. — Nikolaj Morozov, starŝij ŝturmanskij oficer transporta Samojed. — [Postnikov.]
4567. **Ribotin,** Ĥarkovskoj gub., Aĥtirskago ujezda, Rusujo. — Maria Stepanovna Dobroslavskaja. — [Podolskij.]
4568. **Roma,** Italujo. — Ministero della Marina. — Carlo Rosetti, sottotenente di vascello. — [gazeto »L'Etranger«.]
4569. **Roslavl,** Smolenskoj gub., Rusujo. — Nikolaj Ivanoviĉ Sapfirskij, djeloproizvoditel upravlenia Voinskago Naĉalnika.
4570. **Rostov-na-Donu,** Rusujo. — glavnoje sĉetovodstvo upravlenia Vladikavk. ĵel. dor. — Teofil Leontjeviĉ Baŝkov (sĉetovod). [Galle.]
4571. „ — melnitza br. Jelicer (Taganrogskaja ul.). — Julij Jakovleviĉ Davidov (zavjedujuŝĉij magazinom melnitzi).
4572. „ — (Hôtel Nord, magazin Reizin) — Philipp Litmann Ber. Epstein (kommissioner) (telegrafa adreso: Rostowdon Litmann Epstein; petas skribadi al li per leteroj rekomenditaj).
4573. **Rovno,** Volinskoj gub., Rusujo. — Iv. Iv. Mjaskoff, inĝeniero.
4574. **Samarkand,** Rusujo. — Vojennij Gospital. — Ivan Konstantinoviĉ Glinin (aptekarskij pomoŝĉni). — [N. Glinin.]
4575. **Sandviken,** Svedujo. — Martin Rehnberger. instruisto. — [V. Langlet.]
4576. **S. Anna do Pirapetinga,** Minas Geraes, Brazilujo. — A. Caetano de Azeredo Coutinho. — [I. M. Baggi de Aranjo.]
4577. **Santiago,** Hispanujo. — Entre Muros 24. — Manuel Lorenzo Carames, doktoro de medicino. — [I. Lis.]
4578. **Seraing,** Belgujo — rue Cockerill. — Nicolas Desart.
4579. „ — rue Cockerill. — E Wonters.
4580. **Sete Lagoãs,** Estado de Minas Geraes, Brazilujo. — Dr. João Antonio de Avellar (medico). — [A. Caetano d'Azeredo Coutinho.]
4581. **Simferopol,** Tavriĉeskoj gub., Rusujo. — (Lugovaja ul., sobstv. dom). — Nikolaj Zaĥarjeviĉ Bravin (gimnazist; zaninajetsja sobiraniem i izuĉeniem poĉtoviĥ marok). — [V. Tacievskij.]
4582. „ — Kulakovskij pereulok, dom Likovoj — Stanislava Ĉiĵevskaja.
4583. „ — Prijutinskaja ul., dom Kelova. — Pjotr Ivanoviĉ Dragunov (artisto-amanto). — [V. Tacievskij.]
4584. „ — Meĉetnaja ul., d. Nr. 225. — Konstantin Fardi (uĉitel).
4585. „ — Dolgorukovskaja ul., dom Aga. — A(leksandr) M(iĥailoviĉ) Ivanov (gimnaziisto; fotografisto kaj kolektisto de poŝtosignoj; deziras korespondadi). — [V. Tacievskij.]

4586. **Simferopol**, 2 ĉast, dom Nr. 381. — M(aria V(ladimirovna) Perepelicina.
4587. „ — Malo-Bazarnaja ul., d. Stepanova (Nr. 404). — E(lena) E(fimovna) Stepanova (fraŭlino). — [V. Tacievskij.]
4588. „ — Fontannaja ul., d. Nr. 112. — Major N. G. Tacievskij.
4589. **Sinjako**, Post **Jajce**, Bosnien, Aŭstro-Hungarujo. — Oscar Pogatschnig, Bergadjunct. — [A. Torkar.]
4590. **Sisertj**, Permskoj gub., Rusujo. — Dmitrij Nikolajeviĉ Alektorov, svjaŝĉennik.
4591. **St. Gondon**, par Perilly, Loiret, Francujo. — Pierre Morin (étudiant). — [L. Canet.]
4592. **St. Hubert**, prov. de Luxembourg, Belgujo. — Nestor Piret, professeur.
4593. „ — Jules Turlot, professeur.
4594. **St. Laurent de la Cabrerisse**, Aude, Francujo. — Louis Chabbert, étudiant en droit.
4595. **Skvira**, Kievskoj gub., Rusujo. — (Krasnaja ul., sobstv. dom). — Lejba Herŝ Beroviĉ Feldmann. — [A. Rejzin.]
4596. „ — (Caregradskaja ul., sobstv. dom). — Avram Berkoviĉ Rejzin (librotenanto) — [M. Ŝiĥmon.]
4597. **St. Martin-Terressus**, Haute Vienne, Francujo. — Marthe Baralhé, institutrice. — [Melle Zabilon d'Her.]
4598. **Smolensk**, Rusujo. — Klassiĉeskaja gimnazia. — Pavel Kazimiroviĉ Blaĵeviĉ, uĉenik VII kl. (Somera adreso: st. Ruŝoni, S. Peterb.-Varŝ. ĵel. dor., imjenie Javdzemi). — [A. Zakrzevskij.]
4599. „ — V. K. Dulko, poruĉik 3 pieĥ. Narvskago polka.
4600. „ — apteka Reutt (Kiroĉnaja ul., dom Mertens). — Józef Dyszo (farmacevt). — [A. Zakrĵevskij.]
4601. **Sopockin**, Suvalskoj gub., ĉerez Grodno, Rusujo. — J(osif Isaakoviĉ) Papirmaĥer (pri roditeljaĥ, v imjenii Juzefatovo).
4602. **Ŝostka**, p., Ĉernigovskoj gub., Rusujo. — Poroĥovoj zavod (Sadovaja 34). — N(ikolaj) G. Pavlovskij, ŝtabs-kapitan (teĥniĉeskij oficer, naĉalnik masterskoj).
4603. **S. Peterburg**, Rusujo. — Sergievskaja ul., d. Nr. 17, kv. 21. — Evdokia Ivanovna Danilova (gimnazistka).—[P. Ĵarnovskij.]
4604. „ — Irinovskaja ĵel. dor., st. Rjadovo, kontora imjenia. — Gavriil Ivanoviĉ Iljin.
4605. „ — Sadovaja, inĵenernij zamok. — Vjaĉeslav Petrovskij (vojennaja sluĵba). — [Postnikov.]
4606. „ — Goroĥovaja, d. 40, kv. 14 — Pjotr Ivanoviĉ Pjevin (ĉinovnik). — [A. Pesockij.]
4607. „ — Zagorodnij Prospekt, d. Nr. 4, kv. 5. — Anna F. de Polnickaja.
4608. „ — Bassejnaja 25, kv. 6. — Nikolaj Smirnov (sluĵit v Gosudarstv. Bankje).
4609. „ — Oficerskaja ul., d. Nr. 37, kv. 8. — Aleksej Aleksejeviĉ Varaksin (junker 4 roti Pavlovskago vojennago uĉiliŝĉa, ml. kursa).
4610. „ — Kazanskaja, ug. Goroĥovoj, d. Nr. 26/27, kv. 52/53. — Vitold Adolfoviĉ Vinnickij.
4611. **St. Sulpice-les-Feuilles**, Haute Vienne, Francujo. — Melle M. Denis, institutrice. — [Melle Roux.]
4612. **Stavropol**, Kavkaz, Rusujo. — Gimnazia. — V. Tatarinov.
4613. **Stockholm**, Svedujo. — Malmskillnadsgat. 7, n. b. — Arnold Brolin, skrifvare. — [Klubo Upsala.]
4614. **Taŝkent**, Sir-Darjinskoj obl., Rusujo. — (sobstv. dom). — Pjotr

Aleksejeviĉ Sobennikov (ĉajnoje djelo v Srednej Azii). — [gazeta »Nedjela«.]

4615 **Terespol,** Sjedleckoj gub., Rusujo. — M. Klimovskij (telegrafist.)

4616. **Thann,** Alsace, Germanujo. — Mme L. Weber-Jacquet. — [gazeto »L'Etranger«]

4617. **Tiflis,** Rusujo. — Jelizavetinskaja ul. Nr. 136. — Lucien Gellis, professeur.

4618. **Tjumen,** Tobolskoj gub., Rusujo. — (Carskaja ul., sobstv. dom.). — Pjotr Vasiljeviĉ Lagin (manufakturnaja torgovlja). —

4619. **Tolg,** Svedujo. — Kronabergslän. — Albert Hellerström, studerande (naskita en 1881). — [C. W. v. Sydow.]

4620. **Tomsk,** Rusujo. — upravlenie eksploatacii slujbi tjagi (Sadovaja ul., dom Koroleva). — Dmitrij Bistrickij (teĥnik).

4621. » — Novo-Karpovskaja ul., kontora paroĥodstva Kornilova. — S. Dedjuĥina. — [Piskunov.]

4622. » ĉastnaja ŝkola V. I. Ŝeŝukovoj, Duĥovskaja ul., d. Ŝĉekinoj. — Leonid Grigorjeviĉ Medvjedev. — [M. Poljagov.)

4623. » — Duĥovnaja Seminaria. — Aleksandr Aleksejeviĉ Minerallov, vospitannik.

4624. » — pansion Tomskoj gimnazii. — Iv. Piskunov. — [Romanovskij.]

4625. » — Voskresenskaja Gora, Novo-Karpovskaja ul., d. Andrejevoj Nr. 16. — A. Ŝalajev.

4626. » — Klassiĉeskaja gimnazia. — V. A. Tjuŝkov.

4627. » — Voskresenskaja ul., d Nr. 7. — Feodor Vasiljeviĉ Turĉaninov.

4628. » — Voskresenskaja ul., d. Nr. 7. — Innokentij Vasiljeviĉ Turĉaninov.

4629. » — Voskresenskaja ul., d. Nr. 7. — Pjotr Turĉaninov.

4630. **Tourcoing,** Nord, Francujo. — Feuillet, professeur au Sacré-Coeur. — [R. Lemaire.]

4631. **Tours,** Indre-et-Loire, Francujo. — 14, rue du Change. — René Blanchet, professeur de langues vivantes. — [gazeto »La Paix Universelle«.]

4632. **Troussencourt,** Oise, Francujo. — chez Mme Gueudet Lesobre. — Gawioseck. — [I. Orget.]

4633. **Tuma,** Rjazanskoj gub., Rusujo. — Velikodvorskaja fabrika. — Vasilij Fedoroviĉ Ŝiŝkov (kontorŝĉik). — [V. Andrejev.]

4634. **Uccle-Bruxelles,** Belgujo. — (46, rue Ritweger). — Dr. (Louis) Cammaert (docteur en médécine).

4635. **Ulu-Teljak,** Samaro-Zlatoust. ĵel dor., Rusujo. — Sergej Aleksandroviĉ Jurjev (abelisto).

4636. **Uzlovaja,** st., Tulskoj gub., Rusujo. — Poĉtovoje Otdjelenie. — Ivan Aleksejeviĉ Serebrennikov.

4637. **Warszawa,** Polujo, Rusujo. — ul. Jasna Nr. 6, elektroteĥniĉeskaja kontora M. Ljutoslavskago. — N. Gontarski (polo; teĥnikisto; naskita en 1876).

4638. » — Ptasia Nr. 1. — Jakov Halbseid.

4639. » — ul. Żórawia Nr. 16, m. 24. — Stanislaw Slawomir Kozlowski (stolarz-rysownik).

4640. **Wassmolösa,** Svedujo. — Kalmar län. — Thore Waldenström, studerande. — [A. Hasselrot]

4641. **Watergraafsmer,** près Amsterdam, Hollando. — Ringdijk, 6a. — Aug(ustinus Jacobus Petrus Ludovicus) Nooteboom. — [Ed. Blanjean]

4642. **Wäxjö,** Svedujo. — Sandgärdsgatan 29. — Karl Lindahl, studerande (naskita en 1881). — [C. W. v. Sydow.]

4643. **Verviers**, Belgujo. — 7, rue du Châtelet. — Léon Le Brun, ingénieur.
4644. » — 115, rue des Minières. — V. Tourneur.
4645. **Vic-Fesensac**, Gers, Francujo. — L. Bouilhet. — [R. Lemaire.]
4646. **Viksa**, Niĵegorodskoj gub., Rusujo. — Aleksandr Pogruzov (razjezĵajet po gorodam Rossii s torgovimi djelami, kommissionnimi ot zagranici).
4647. **Ville-en-Tardenois**, Marne, Francujo — Melle Claire Thuillier. — [M. Laignier.]
4648. » — Château de Chambrécy. — R. Warcollier (élève au lycée). [P. Simon.]
4649. **Virton**, Belgujo. — Grand-Rue. — Chesquoy. — [Ed. Blanjean.]
4650. **Viŝnij-Voloĉek**, Tverskoj gub., Rusujo. — Obŝĉeĵitie Konduktorskago Uĉiliŝĉa. — K(onstantin) F(ilippoviĉ) Barannikov. [P. Dofeldt.]
4651. » — Konduktorskoje Uĉiliŝĉe. — V(ilhelm) Minkvitz, vospitannik. — [P. Dofeldt.]
4652. » — Konduktorskoje Uĉiliŝĉe. — V(ladimir Timofejeviĉ) Zajcev, vospitannik. — [P. Dofeldt.]
4653. **Vitry-le-François**, Marne, Francujo. — 16, rue des Tanneurs. — Léon Hermann (étudiant). — [Vimont.]
4654. **Voisey**, Haute Marne, Francujo. — Melle M. Girardot, institutrice. — [Melle Bernard.]
4655. **Volkovisk**, Grodnenskoj gub., Rusujo. — Benjamin Bojarskij (komercisto, ĉe la patro). — [Jezerskij].
4656. **Votkinskij Zavod**, Vjatskoj gub., Rusujo. — Leopold Ruma (ĵurnalist-ekonomist).
4657. **Žizkov**, apud **Praga**, Bohemujo, Aŭstro-Hungarujo. — Karlova tr 19. — Karel Pelant, ĵurnalisto.
4658. **Zugdidi**, Kutaisskoj gub., Rusujo. — Princesse Antoinette Murat. — [Gellis]
4659. **Žyrardow**, Varŝavskoj gub., Rusujo. — (Podlesje Nr. 47) w ogrodzie P. Ditricha. — Wladyslaw Koczy (praktikant ogrodniczy). — [T. Koczur.]
4660. **S. Peterburg**, Rusujo. — Kazanskaja, d. Nr. 26, kv. 52. — Vasilij Konstantinoviĉ Rogaĉev-Antonov. — [K. Ostanieviĉ]

B. Alfabeta registro

de la serio XIX.

d'Abartiague 4531. — Abramov 4509. — Alektorov 4590. — Allard 4388. — Andrejev 4514. — d'Artois 4364. — Asklöf 4448 — de Avellar 4580. — de Azeredo Coutinho 4576 — Bakulin 4516. — Baralhé Léonie 4474. — Baralhé Marthe 4597. — Barannikov 4650. — Barbaroux 4436. — Barck 4467. — Baŝkov 4570. — Benkeviĉ 4506 — Bergson 4454. — Bezdek 4381. — Bikov 4497. — Bistrickij 4620. — Bittermann 4438. — Björkman 4413. — Blaĵeviĉ 4598. — Blanc 4478. — Blanchet 4631 — Blanjean Edmond 4365. — Blanjean Edouard 4366. — Blomdahl 4420. — Bodin 4470. — Bojarskij 4655. — Bonneuf 4494. — Borg 4357. — Borovskij 4498. — Bory 4351. — Bouilhet 4645. — Boursault 4535. — Brander 4520. — Bravin 4581. — Brixhe 4367. — Brolin 4613. — Buguet 4490. — Burnett-Stears 4361. — Cahen 4561. — Callaud 4562. Çammaert 4634. — Canet 4475. — Carames 4577. — Cederberg 4442. — Ĉermák 4551. — Ĉernousova 4548. — Ĉetvergov 4508. — Chabbert 4594. — Chapois 4349. — Chotiau 4368. — Chrennikov 4350. —

A. Novaj Esperantistoj, Serio XXI.

(En simplaj krampoj staras tiuj partoj de la adreso, kiuj sur leteroj povas esti forlasataj. En kvarangulaj krampoj post la adreso staras la nomo de la persono, kiu altiris al Esperanto la montritan adresaton.)

5026. **Novomirgorod,** Ĥersonskoj gub., Rusujo. — Aleksej Guldas.
5027. **S. Peterburg,** Rusujo. — Kiroĉnaja Nr. 5, kv. 8. — Stanislav Protaseviĉ (studento de la leĝoscienca fakultato de la Peterb. universitato).
5028. **Vilno,** Rusujo. — p. adr. general-major Poltorĵickij (Gubernatorskaja ul., dom Povstanskago). — Aleksandra Tjubukina, fraŭlino (lernantino de Maria gimnazio). — [Sulkeviĉ.]
5029. **S. Peterburg,** Rusujo. — Nevskij pr. 32, kv. 62. — V. Eliazarov (korespondanto). — [Rogaĉev-Antonov.]
5030. **Vilno,** Rusujo. — p. adr. general-major Poltorĵickij (Gubernatorskaja, dom Povstanskago). — Aleksandr Poltorĵickij (lernanto de la 1ª gimnazio). — [Sulkeviĉ.]
5031. **Ĥarkov,** Rusujo. — Starobjelskaja ul., dom Losja. — Konstantin Krumhardt (teĥnikisto). — [»Espero«.]
5032. **Pavlodar,** Semipalatinskoj obl., Rusujo. — Vjaĉeslav Pavlovfĉ Kaporskij (servas en komerca kontoro).
5033. **S. Peterburg,** Rusujo. — Peski, Kavalergardskaja ul., d. 20, kv. 18. — Vladimir Sergejeviĉ Bjelousov (kadeto).
5034. **Viŝnij Voloĉok,** Tverskoj gub., Rusujo. — Novo-Fedovo, dom Sisojevoj. — Stanislav Stanislavoviĉ Naceviĉ. — [D. Janoviĉ.]
5035. **Kozlov,** Tambovskoj gub., Rusujo. — Ĵeleznodoroĵnia masterskia. — Nikolaj Gribanov (servas ĉe fervojo). — [S. Ĉirkov.]
5036. **Ufa,** Rusujo. — Muĵskaja gimnazia. — Arkadij Andrejeviĉ Fedorov (lernanto de gimnazio). — [Jurjev.]
5037. **Kozlov,** Tambovskoj gub., Rusujo. — Ĵeleznodoroĵnia masterskia. — Ivan Semenoviĉ Teŝĉin (servas ĉe fervojo).
5038. **Ples,** Kostromskoj gub., Rusujo. — usadba Moisejeva (»Nikolskoje«). — S(tefan) V(eniaminoviĉ) Birjukov (doma instruisto).
5039. **Ĥabarovsk,** Primorskoj obl., Rusujo. — Upravlenie Gosudarstv. Imuŝĉestv. — Semjon Vasiljeviĉ Ŝtirlin (oficisto de administrado de la regnaj havoj). — [Poljanskij.]
5040. **Wädensweil,** Brauerei, Canton Zürich, Svisujo. — Eduard von Kluge (ekspeditoro de bierfarejo). — [3802.]
5041. **Kozlov,** Tambovskoj gub., Rusujo. — (Moskovskaja). — Vasilij Ivanoviĉ Aleksandrov (komercisto de pretaj vestoj). — [N. Savostjanov.]
5042. **S. Peterburg,** Rusujo. — Nevskij pr. d. 32, muĵskoj pansion. — Henriĥ Grossen (lernanto de gimnazio). — [E. Rudziŝ.]
5043. **Kertel,** st., Estlandskoj gub., Rusujo. — Kôrgesaar. — Aleksej Pallasma.

5044. **Simferopol,** Tavriĉeskoj gub., Rusujo. — Pansion pri gimnazii. — Vjaĉeslav Rumŝeviĉ (lernanto de gimnazio). — [Tacievskij.]
5045. **Droskovo,** Orlovskoj gub., Rusujo. — Vjera Leonova (privata instruistino). — [Sofronov.]
5046. **Sofia,** Bulgarujo. — ul. Krakra. — Asparuh Hr. Velev (lernanto de gimnazio). — [G. Oreŝkov.]
5047. **Gradetch,** Bulgarujo. — Rousco Vassilev, profesoro. — [G. Oreŝkov.]
5048. **Kazanlik,** Bulgarujo. — Neichto Ivanoff (lernanto). — [G. Oreŝkov.]
5049. **Kazanlik,** Bulgarujo. — ul. Aleksandrovska. — Dimitre Peyeff (lernanto de pedagogio). — [G. Oreŝkov.]
5050. **Burgas,** Bulgarujo. — Polkovi lazaret. — Vasil T. Dolagianov, subĥirurgo. — [G. Oreŝkov.]
5051. **Omana K. Agatchko,** Bulgarujo. — D. G. Doïtcheff, skribisto. — [G. Oreŝkov.]
5052. **Gradetz-Kotensko,** Bulgarujo. — Conko Nikoloff, subĥirurgo. — [G. Oreŝkov.]
5053. **Gare-Jamboli,** Bulgarujo. — Svetoslav N. Trenkoff, employé de chemins de fer (fervoja oficisto). — [G. Oreŝkov.]
5054. **Gare-Jamboli,** Bulgarujo. — Xerouvim Kozlovsky, employé des chemins de fer (fervoja oficisto). — [G. Oreŝkov.]
5055. **Ĵitomir,** Volinskoj gub., Rusujo. — Kaŝperovskaja ul., Nr. 39. — Nikolaj Aleksandroviĉ Barsov (oficisto). — [P. Teneviĉ-Korneljovskij.]
5056. **Sumi,** Ĥarkovskoj gub., Rusujo. — Klassiĉeskaja gimnazia. — Nikolaj Petrenko, uĉenik (lernanto).
5057. **Kozlov,** Rjaz.-Ur. jel. dor., Rusujo. — Kontora naĉalnika stancii. — Aleksandr Pavloviĉ Seslavin. — [V. Savostjanov.]
5058. **Plevna,** Dolnij Dabnik, Bulgarujo. — K(osto) Bojnov. — [G. Oreŝkov.]
5059. **Ufa,** Rusujo. — Gimnazia. — Aleksandr Konstantinoviĉ Fenin (lernanto de gimnazio; somera adreso: Katav-Ivanovskij Zavod, Ufimskoj gub.)
5060. **Perm,** Rusujo. — Sibirskaja ul., dom Alina. — Miĥail Aleksandroviĉ Zolotavin. — [V. Oliger.]
5061. **Krasnojarsk,** Enisejskoj gub., Rusujo. — Batalionnij pereul., dom Oŝarova. — Sergej Vakulenko (lernanto de gimnazio).
5062. **Caldas de Reyes, Porranes,** Galicia, Hispanujo. — Grato Amor. — [I. Lis.]
5063. **Tobolsk,** Rusujo. — Malaja Arĥangelskaja ul., s. d. — Georgij Vladimiroviĉ Gurjanov (lernanto de gimnazio). — V.Popov.]
5064. **Vitebsk,** Rusujo. — Zadunovskaja ul., d. A. K. Miĥajlova, Nr. 26. — Vladimir Petroviĉ Djagel (lernanto de gimnazio). — [O. Djagel.]
5065. **Moskva,** Rusujo. — Preĉistenka, dom Ĥludovoj, kvart. Popova, p. adr. Aleksej Popov. — Moskva Privata Ŝaka Rondeto. [V. Lunin.]
5066. **Tambov,** Rusujo. — Seminarskaja ul., d. Nr. 74. — A(pollon Vasiljeviĉ) Ŝaŝlov (lernanto de reala lernejo).
5067. **Nikolajev,** Ĥersonskoj gub., Rusujo. — Poĉtovotelegrafnaja kontora (Ribnaja ul., dom Orta Nr. 8/1, kv. 2). — P(avel) I(vanoviĉ) Uljanov (poŝta oficisto).
5068. **Radejovo,** apud **Strajnice,** Moravujo, Aŭstro-Hungarujo. — Julio Boháĉ, instruisto.

5069. **Krasnojarsk.** Enisejskoj gub., Rusujo. — Gimnaziĉeskij pereulok, dom Starikovoj. — Aleksandr Jakovleviĉ Zabolotskij. — [I. Dobroĥotov.]

5070. **Znorovo,** Moravujo, Aŭstro-Hungarujo. — Matheo Daniĉek, instruisto. — [B. Ĉejko.]

5071. **Znorovo,** Moravujo, Aŭstro-Hungarujo. — Valentino Bilik, instruisto — [B. Ĉejko.]

5072. **Radom,** Polujo, Rusujo. — dom M. Förstera, Nr. 149b. — Edward (Wiktor) Suchanski, uczen gimnazyum (lernanto de gimnazio). — [S. Krauz.]

5073. **Lodz,** Petrokovskoj gub., Polujo, Rusujo. — (Feliks Wladyslaw) Trzecisdeicz-Retycz (instruisto). — [W. Kolakowski.]

5074. **Loučka u Nov. Jiĉina,** Moravujo, Aŭstro-Hungarujo. — Jan Holub, instruisto.

5075. **Mologa,** Jaroslavskoj, gub., Rusujo. — selco Ĉaskovo. — Semen Aleksandroviĉ Musin-Puŝkin (landaĵestro; kunlaboranto de gazetoj; kolektanto de portretoj de ĉiaj gloraj personoj kaj de iliaj aŭtografoj). — [I. Ŝirjajev.]

5076. **Bystrice pod Hostynem,** Moravujo, Aŭstro-Hungarujo. — Karel Branĉik, instruisto. — [B. Ĉejka.]

5077. **Bystrice pod Hostynem,** Moravujo, Aŭstro-Hungarujo.—Frantiŝek Ĥvatik, laboristo.

5078. **Lhota-Chvalĉov,** Moravujo, Aŭstro-Hungarujo. — Antonio Zabranski, studento.

5079. **Bystrice pod Hostynem,** Moravujo, Aŭstro-Hungarujo.— I. Žaludik, studento.

5080. **Velka,** poŝto Hranice, Moravujo, Aŭstro-Hungarujo. — Josef Cvek, instruisto.

5081. **Poteĉ,** poŝto Valaŝ-Klobuki, Moravujo, Aŭstro-Hungarujo. — Tomas Kunŝtacky, instruisto.

5082. **Warszawa,** Polujo, Rusujo. — ul. Zlota Nr. 2, m. 14. — Aleksandrino (Zofio) Viŝnievska, fraŭlino. — [S. Kozlowski.]

5083. **Melitopol,** Tavriĉeskoj gub., Rusujo. — Ivan Nikolajeviĉ Podrjabinnikov, librotenanto en la urba banko. — [T. Ŝĉavinskij.]

5084. **Melitopol,** Tavriĉeskoj gub., Rusujo. — Sadovaja, lesnaja pristan Kondakova. — Sergej Ivanoviĉ Kondakov. — [T. Ŝĉavinskij.]

5085. **Dombrova,** Petrokovskoj gub., Polujo, Rusujo. — (Pocztowa, dom Koralewskiego). — Franciskino (Stanislavino) Lindner, fraŭlino. — [S. Kozlowski.]

5086. **Dombrova,** Petrokovskoj gub., Polujo, Rusujo. — (ul. Nowo-Pocztowa, dom Koralewskiego). — Antoni (Stanislaw) Lindner (helpanto de magazenisto.)

5087. **Granica,** Petrokovskoj gub., Polujo, Rusujo. — Franciszek Ksawery Kowalski, oficjalista kolejowego depôt (ŝlosilisto-meĥanikisto). — [Trzecisdeicz-Retycz.]

5088. **Novgorod,** Rusujo. — Kontrolnaja Palata. — Klavdij Ivanoviĉ Ĥiltov (oficisto).

5089. **Mologa,** Jaroslavskoj gub., Rusujo. — (Mjeŝĉanskaja, dom Podosenovoj.) — Evgenia Ernst (doktoredzino). — [I. Ŝirjajev.]

5090. **Mologa,** Jaroslavskoj gub., Rusujo. — Rostislav Ernst (doktoro de medicino, urba kuracisto). — [I. Ŝirjajev.]

5091. **Gotoputovo,** Tobolskoj gub., Rusujo. — Andrej Pavloviĉ Magnus (estro de vilaĝanoj, ekssubkolonelo, numizmatisto).— [A. Ŝpindler.]

5092. **Perm**, Rusujo. — selo Vasiljevskoje. — Semen Grigorjeviĉ Demin.

5093. **Torĵok**, Tverskoj gub., Rusujo. — Jamskaja ul., p. adr. Jakim Vasiljeviĉ Ŝtankovskij. — Nikolaj Ŝtankovskij (lernanto de gimnazio). — [Ivanovskij.]

5094. **Bergerac**, Dordogne, Francujo. — 2, rue Buffon. — E. de Sénailhac. — [F. Canet.]

5095. **Moskva**, Rusujo. — 1 Mjeŝĉanskaja ul., d. n-ov Nikitinoj. — I(van) A. Viŝev (komerco de manufakturaĵoj kaj galanteriaĵoj).

5096. **Tchirpan**, Bulgarujo. — Stefan Hr(istoff) Krokodiloff, lernanto de la seminario (deziras korespondadi; ne bezonas poŝtosignon por respondo). — [G. Oreŝkov.]

5097. **Gorna-Oreĥovitza**, Bulgarujo. — Botu N. Sultanof (instruisto, ĵurnalisto kaj kolektanto de poŝtaj markoj).

5098. **S. Peterburg**, Rusujo. — Vasil. ostr., Universitetskaja Naberejnaja, Istoriko-Filologiĉ. Institut, d. Nr. 11. — Ivan Zenonoviĉ Konarskij.

5099. **Paris**, Francujo. — 85, Boulevard Brune. — Léonce Boutiron, comptable (deziras ilustritajn poŝtajn kartojn). — [L. Canet.]

5100. **Kozlov**, Tambovskoj gub., Rusujo. — Arĥangelskaja ul., dom Androsovoj. — Lina Kazimirovna Skarĵinskaja (instruistino). — [Ĉirkov.]

5101. **Bolŝie Berezniki**, Simbirskoj gub., Rusujo. — s. Kajbiĉevo. — Aleksandr Dimitrieviĉ Dobrosmislov, svjaŝĉennik (pastro).

5102. **Ŝadov**, Kovenskoj gub., Rusujo. — Radwilan. — Baron Alfred von der Ropp.

5103. **S. Peterburg**, Rusujo. — Fontanka 71, kv. 7. — Aleksandr Evgenieviĉ Golubinin. — [P. Berlin.]

5104. **Veliko-Tirnovo**, Bulgarujo. — ĉrez gospodina Ivan Ĥalaĉev. — Marko Jurdanov (lernanto de klasika gimnazio). — [I. Zlatev.]

5105. **Sundsvall**, Svedujo. — vilaĝo Qvistle. — I. Ernst Nordlander (studianto). — [Klubo Upsala.]

5106. **Stockholm**, Svedujo. — Kungsholmsgatan Nr. 44. — K. G. Boman (desegnisto).

5107. **Göteborg**, Svedujo. — Plantagegatan 1. — Fröken Therese Andersson (instruistino). — [C. Wieslander.]

5108. **Paris**, Francujo. — 79, avenue de la République (aŭ: Troyes, 43 Rue de la Paix). — Pierre Duchat. — [M. François.]

5109. **Dijon**, Côte d'Or, Francujo. — Charles Méray, profesoro de la universitato (korespondanto de la Instituto, akademio de sciencoj). — [Ch. Lambert.]

5110. **S. Peterburg**, Rusujo. — Mjeŝĉanskaja ul., d. 19, kv. 23. — Vjera Ivanovna Bach (lernantino de gimnazio; deziras korespondadi per kartoj kun vidaĵoj). — [V. Kurmanajev.]

5111. **Caricin**, Saratovskoj gub., Rusujo. (Lifantjevskaja, d. Balandina). — Nikolaj Georgieviĉ Fokin, starŝij agent sl. telegrafa J. V. ĵel. dor. (subagento de la 1ª Rusuja Asekura Societo 1827; volonte respondas al ĉiuj, kiuj almetas al sia letero poŝtan markon).

5112. **Moskva**, Rusujo. — Valovaja ul., dom I. D. Sitina. — Nikolaj (Ivanoviĉ) Morozov, risovalŝĉik (pentristo).

5113. **Sosnowiec**, Petrokovskoj gub., Polujo, Rusujo. — Ĥemia fabriko. — Viktoro Kolakovski. — [S. Kozlowski.]

5114. **Kamenskij Zavod**, Permskoj gub., Rusujo. — Nikolaj Aleksandroviĉ Fedotov (komercisto de greno). — [V. Kaporskij.]

5115. **S. Peterburg,** Rusujo. — Ligovskaja, d. Nr. 56, kv. 10. — I. Gladcin (klasikulo; deziras korespondadi kun ĉiuj; respondas tuj). — [P. Berlin.]
5116. **Vitebsk,** Rusujo. — Stolarnaja ul., d. Nr. 9. — Evgenij Aleksandroviĉ Liĥaĉ (studento de universitato). — [Antonovskij.]
5117. **Jevnaker,** Norvegujo. — Nils A. Engebretsen, kontoristo (librotenanto).
5118. **V. Tirnovo,** Bulgarujo. — maĥala Sv. Nikola. — Ĥristo Ĥaralambef (lernanto). — [H. Popov.]
5119. **St. Helens,** Lancashire, Anglujo. — W. Oppenheim Esq. B A. (juristo kaj kapitano en la Reĝa inĝen. vol.). — [L. de Beaufront.]
5120. **Perm,** Rusujo. — Sergej Jakovleviĉ Prede (lernanto de gimnazio; nask. 1885). — [I. Prede.]
5121. **Moskva,** Rusujo. — Butirki, Kirĥhofskaja ul., d. Cvjetkova. — Nikolaj Grigorjeviĉ Rozanov (kolektanto de signoj de poŝto; membro de Moskva Privata Ŝaka Rondeto; deziras korespondadi) — [V. Lunin.]
5122. **S. Peterburg,** Rusujo. — Moĵajskaja Nr. 14, kv. 7. — Epifanij Dmitrieviĉ Vasiljev (deziras korespondadi; respondas ĉiujn leterojn). — [V. Kurmanajev.]
5123. **Roustchouk,** Bulgarujo. — Bojan Nédéf (lernanto de gimnazio; adreso de 1 Julio ĝis 20 Aŭgusto: Silistro, ul. Gurkova Nr. 275).
5124. **Stara-Zagora,** Bulgarujo. — 12 p. Balkanskij polk. — George Angeloff, poruĉik (oficiro). — [G. Oreŝkov.]
5125. **Zawiercie,** Petrokovskoj gub., Polujo, Rusujo. — fosejo Skalka. — Josefo Romano Malina (librotenanto). — [S. Kozlowski.]
5126. **Karnobat,** Bulgarujo. — Stojan Dimitrof Melnikof
5127. **Savelino,** st., Tverskoj gub., Rusujo. — selo Kuznecovo. — Nikolaj Petroviĉ Nekljukov (lernanto de seminario.) — [P. Nikolskij.]
5128. **Ĥarkov,** Rusujo. — Puŝkinskaja Nr. 38. — Konstantin Kudrĵavcev.
5129. **Drjenovo,** Bulgarujo. — Nikola G. Sokerov, lernanto. — [I. Zlatev.]
5130. **Odessa,** Rusujo. — Kanatnaja 62. — Kiluĥis. — [A. Miropolskij.]
5131. **Armavir,** Kubanskoj obl., Rusujo. — (Staro-Kaznaĉejskaja). — Konstantin Nazarjeviĉ Popazov (amanto de velocipeda sporto). — [V. Lunin.]
5132. **Antwerpen,** Belgujo. — Prinsenstraat 23. — Otto Wilcke, litografo.
5133. **S. Peterburg,** Rusujo. — Vasil. ostr., 4 linia, d. 45, kv. 37. — Charles E. Shaw.
5134. **Wien,** Aŭstrujo. — 18, Schulgasse 5, p. adr. Herrn F. Watzl, Uhrmacher. — Jan Alois Hubálek (horloĝisto). — [B. Ĉejka.]
5135. **Tuapse,** Ĉernomorskoj gub., Rusujo. — der. Karpovka. — Jakov Ĉaga (instruisto).
5136. **Elan-Zagaĉ,** Tavriĉeskoj gub., Rusujo. — Nikolaj Amedejeviĉ Filiber, pomjeŝĉik (bienhavanto). — [T. Ŝĉavinskij.]
5137. **Melitopol,** Tavriĉeskoj gub., Rusujo. — Mariinskaja ul., dom Fominoj. — Pjotr Aleksandroviĉ Jakovlev (helpanto de akciza observisto). — [T. Ŝĉavinskij.]
5138. **Moskva,** Rusujo. — Iljinskaja ul., dom Kudrjavceva. — N(ikolaj) A(leksandroviĉ) Snarskij, inĝeniero.
5139. **Helsingfors,** Finnlando, Rusujo. — Gresviks-Strasse, H. 13. L. 4. — Nikolaj Albertoviĉ Gobert (pianisto; nask. 1855).

5140. **Reims,** Marne, Francujo. — 231, Rue de Vesle. — Pierre Neuville (lernanto; kolektanto de poŝtaj markoj kaj de kartoj kun vidaĵoj). — [H. Deguise.]

5141. **S. Peterburg,** Rusujo. — Gost. Dvor, Perinaja linia, magazin Nr. 4. — Pjotr Vasiljeviĉ Aleksejev (deziras korespondadi). — [V. Kurmanajev.]

5142. **Kostroma,** Rusujo. — Fabrika T-va Novoj Kostr. Lnjanoj Manufakturi. — Dmitrij Aleksandroviĉ Rakovskij (kontoristo). — [A. Fedorov.]

5143. **Anvers,** Belgujo. — 102, Boulevard Léopold. — Fritz Oedenkoven (lernanto; deziras korespondadi per poŝtkartoj kun vidaĵoj). — [L. Cogen.]

5144. **Olomouci,** Moravujo, Aŭstro-Hungarujo. — VII Fridy c. k. ĉes. gymn. — Stephan Barborik, studento. — [F. Ŝidlo.]

5145. **Komarno,** poŝto Rainochovic, Moravujo, Aŭstro-Hungarujo. — Moric Bezdék, instruisto.

5146. **Doylestown,** Pennsylvania, U. Ŝ. de Ameriko. — Edward L. Steckel.

5147. **S. Peterburg,** Rusujo. — Universitet. — Stefan Puzinovskij, studento. — [V. Lunin.]

5148. **Szeged,** Hungarujo. — Adolfo Altenburger, etata profesoro.

5149. **Stramberk,** Moravujo, Aŭstro-Hungarujo. — Viteslav Tàborsky, uĉitel (instruisto). — [A. Jask.]

5150. **Reims,** Marne, Francujo. — Rue de Thillois, 37. — H. Bettinger (lernanto de la liceo de Reims; deziras korespondadi per kartoj kun vidaĵoj; respondas ĉiun leteron, ne bezonante poŝtosignon). — [L. Bettinger.]

5151. **Reykjavik,** Islando. — Veltusundi 3. — Thorstein Thorsteinsson, stud. art.

5152. **Rjazan,** Rusujo. — Butirskaja ul., dom Sokolova — G(rigorij) T(imofejeviĉ) Kuzmin (servas en publika institucio; granda korespondado ne ĝenas). — [„Espero".]

5153. **Roznov,** Moravujo, Aŭstro-Hungarujo — Stefanie Táborská. — [V. Táborsky.]

5154. **Berdjansk,** Tavriĉeskoj gub., Rusujo. — Zemskaja Uprava. — Ivan Albertoviĉ Abramson, zemskij vraĉ (kuracisto).

5155. **Douai,** Nord, Francujo. — Rue de la Herse. — Paul Bavay (respondas demandojn pri vino kaj vinalkoholo de Alĝerujo kaj serĉas agentojn por la vendado; stenografisto kaj filatelisto).

5156. **Sofia,** Bulgarujo. — ul. Vitocha Nr. 4. — Dimitre Micoff (kolektanto de poŝtosignoj kaj poŝtokartoj kun vidaĵoj). — [P. Oreŝkov.]

5157. **Armavir,** Kubanskoj obl., Rusujo. — p. adr. Vladimir Lunin. — — Aleksandr Fabaŝenko-Savĉenko (tre deziras korespondadi). — [V. Lunin.]

5158. **Simferopol,** Rusujo. — Puŝkinskaja ul., dom Gidaleviĉa. — Al(eksandr) Goldberg, dentokuracisto.

5159. **Eisenach,** Thüringen, Germanujo. — (Klosterweg 20). — Ernesto Bliedner, stud. math. et phil. (studento; alia adreso: Jena).

5160. **Pribor** (Freiberg), Moravujo, Aŭstro-Hungarujo. — F(rantiŝek) B(onav.) Gregor, cand. pharmac. (farmaciisto). — [I. Ŝidlo.]

5161. **Kovda,** s., Arĥangelskoj gub., Rusujo. — A(nton) A. Sosnickij, starŝij lesnoj revizor (administranto de la regna Kovda arbaraĵo).

5162. **Olomouci,** Moravujo, Aŭstro-Hungarujo. — Stanislav Srámek, stud. VII tridy c. k. ĉesk. gymn. (lernanto de gimnazio). — [F Ŝidlo.]

5163. **S. Peterburg,** Rusujo. — Kalaŝnikovskij prosp., d. Nr. 9, kv. 16 Aleksandr Gornuŝkin (komizo en komercejo de faruno).
5164. **Czestochowa,** Petrokovskoj gub., Polujo, Rusujo. — Tylna ul., dom Slawety, p. adr. Baumeister W. Brieger. — Emanuel Krawczyk (librotenanto).
5165. **Kurgan,** Tobolskoj gub., Rusujo. — Kanavnaja ul., sobstv. dom Nr. 125. — Grigorij Gavriloviĉ Ŝĉerbakov. — [V. Ŝmurlo.]
5166. **Schlüsselburg,** Peterburgskoj gub., Rusujo. — Porohovoj Zavod. — Antonij Ignatjeviĉ Lukovĉik, buĥhalter (librotenanto).
5167. **Brno,** Moravujo, Aŭstro-Hungarujo. — Dörnrössel i. 3. — Antonin Machar, t. i. jednoroĉ. dobrovolnik. — [V. Bilik.]
5168. **Poltava,** Rusujo. — Fotografia Ĥmielevskago. — Ivan Aristarĥoviĉ Koptjajev, retuŝisto.
5169. **Lwów** (Lemberg), Galicujo, Aŭstro-Hungarujo — ul. Sykstuska, 23, II pietro, 19 drzwi. — Antoni Marquart. — [S. Schels-Wojanski.]
5170. **Astraĥan,** Rusujo. — Torgovij dom »I. E. Kitajev i Sin«. — Miĥail Filippoviĉ Agafonov.
5171. **Odessa,** Rusujo. — Malorossijskaja ul. Nr. 30. — Vladimir Kirillov (lernanto de reala lernejo). — [A. Kirillov.]
5172. **Ĵitomir,** Rusujo. — Berdiĉevskaja ul. Nr. 49. — Anton Ogloblin (lernanto de gimnazio). — [P. Korneljovskij.]
5173. **Kaŝin,** Tverskoj gub., Rusujo. — Miĥail Pavloviĉ Osjekin.
5174. **Baĥarden,** st. Sredne-Aziatskoj ĵel. dor., Rusujo. — Sofia Sergejevna Tiĥanova (instruistino). — [S. Tiĥanov.]
5175. **Kiev,** Rusujo. — Nesterovskaja ul., d. Nr. 12, kv. 2. — Leonid Budkeviĉ.
5176. **Bela-Slatina,** Bulgarujo. — Boris Christev. — [V. Gachovski.]
5177. **Ourga,** Mongolujo, Ĥinujo. — p. adr. Baron Grot. — G. R. Murphey. [N. Evstifejev.]
5178. **Ourga,** Mongolujo, Ĥinujo. — p. adr. Baron Grot. — W. Webb. — [N. Evstifejev.]
5179. **S. Peterburg,** Rusujo. — Roĵdestvenskaja, 8 ulica. — A. K. Kaleri, titularnij sovjetnik.
5180. **V. Tirnovo,** Bulgarujo. — maĥ. Sv. Nikola Nr. 700. — Petro Urdanov. — [verko Nr. 132.]
5181. **Samokov,** Bulgarujo. — Genĉo Ĥristov, lernanto de seminario. [S. Krokodilov.]
5182. **Bela Slatina,** Bulgarujo. — (ul. Christo Botiof). — Vasil Gachovski (instruisto).
5183. **Bela Slatina,** Bulgarujo. — (ul. Tzar Simeon). — Ivan P. Boiadjief (instruisto). — [M. Bogdanov.]
5184. **Bela Slatina,** Bulgarujo. — Michail Christof (instruisto). — [V. Gachovski.]
5185. **Varna,** Bulgarujo. — Rue Rilska Nr. 3, qu. 5. — Stéfan Detcheff (lernanto). — [H. Haralamboff.]
5186. **Kavaklij,** Bulgarujo. — Boris I. Budakof (skribisto)
5187. **Roudnice,** Bohemujo, Aŭstro-Hungarujo. — Frantiŝek Mráz (poŝta oficisto). — [T. Ĉejka.]
5188. **Kleszewo,** Varŝavskoj gub., Polujo, Rusujo. — [Alina Rau (lernantino). — [S. Kraŭz.]
5189. **Hradiŝte,** Moravujo, Aŭstro-Hungarujo. — Martin Vitovsky, stud. gymn. (lernanto). — [Konečni.]
5190. **Södertelge,** Svedujo. — I. I. Süssmuth, agento de la lingvo Esperanto.
5191. **Moskva,** Rusujo. — Samoteka, Troickaja ul., Novoprojektir.

pereul., dom Vorobjevskoj, kv. 4. — Olga Aleksandrovna Fedorova (lernantino de la konservatorio). — [A. Fedorov.]

5192. **S. Peterburg,** Rusujo. — Gostinij Dvor, Perinaja linia Nr. 4. — Pavel Miĥajloviĉ Aleksejev (deziras korespondadi per kartoj kun vidaĵoj). — [P. Aleksejev.]

5193. **Rostov na Donu,** Rusujo. — Dmitrievskaja 43. — J(anis) Gulbis (librotenanto).

5194. **Mittelgrund** b. Bodenbach, Bohemujo, Aŭstro-Hungarujo. — Bahnhof. — Felix Müller (stud. phil., studento de la novaj lingvoj). — [M. Vimont.]

5195. **Diamantina,** Minas Geraes, Brazilujo. — Praça Silveira Lôbo. — Arthur Napoleão Alves Pereira, profesoro. — [G. Alves Pereira.]

5196. **Osman Pazar,** Bulgarujo. — Constantine P(etroff) Coutzaroff (lernanto) — [S. Detcheff.]

5197. **Moskva,** Rusujo. — Preĉistenka, Mansurovskij pereulok, d. Nr. 8. — Ekaterina Nikolajevna Kokuŝkina.

5198. **Reykjavik,** Islando. — Lindargata 16. — Jón Magnússon, stud. art. (lernanto de la latina gimnazio). — [T. Thorsteinsson.]

5199. **Filipoplo,** Bulgarujo. — T. Kaneff, lernanto de gimnazio. — [verko Nr. 132.]

5200. **Sofia,** Bulgarujo. — Dimo Sotirof, studento de pentrado. — [verko Nr. 132.]

5201. **Moskva,** Rusujo. — Preĉistenka, ĉastnaja gimnazia Polivanova. — Vladimir Kedrin, gimnaziano. (Adreso de Junio, Julio, Aŭgusto: S. Peterburg, Voznesenskij prosp. 39). — [Lunin.]

5202. **Kalofer,** Bulgarujo. — Dragoj Ĥr. Koĝejkof, telegrafisto. — [verko Nr. 132.]

5203. **Kolomea,** Galicujo, Aŭstro-Hungarujo. — Roman v. Kaminski, juristo (kolektas kaj akurate respondas ĉiulandajn lokostampitajn kartojn kun vidaĵoj; korespondas nur per kartoj kun vidaĵoj). — [R. Sperl.]

5204. **Varna,** Bulgarujo. — (IV uĉastok, ul. Boteva, Nr. 47.) — Georgij Atanasov (lernanto de gimnazio). — [S. Detcheff.]

5205. **Astraĥan,** Rusujo. — Kazaĉij polk. — Nikolaj Nikolajeviĉ Andrejev, podĥorunĵij (substandardisto). — [Andrejev sr.]

5206. **Nowo-Minsk,** Varŝavskoj gub., Polujo, Rusujo. — Antoni Stankiewicz (dependento ĉe notario). — [S. Kozlowski.]

5207. **Taganrog,** Donskoj obl., Rusujo. — Voroncevskaja ul. Nr. 14. — J(urij) A. Korobjin (deziras korespondadi en Esperanto). — [V. Lunin.]

5208. **Koprivchtitza,** Bulgarujo. — Hristo Dreharof (instruisto). — [verko Nr. 132.]

5209. **Tirnovo,** Bulgarujo. — vilaĝo Puŝevo. — Theodor M. Vodeniĉarov (instruisto). — [verko Nr. 132.]

5210. **O. Pazar,** Bulgarujo. — 93 rue Generalska — Vassil Filipoff (lernanto). — [S. Detcheff.]

5211. **Linköping,** Svedujo. — Oskar Tode.

5212. **Sistov,** Bulgarujo. — str. Aleksandrovska 53. — Vasil Stojnoff (lernanto de la Komerca Lernejo). — [verko Nr. 132.]

5213. **Sistovo,** Bulgarujo. — Stamenko Ivanoff, lernanto de la Komerca Lernejo. — [verko Nr. 132.]

5214. **Blagovjeŝĉensk,** Amurskoj obl., Rusujo. — Kun. Petras Bulvyĉius (Bulwycz), katolika pastro. — [B. Turkoviĉ.]

5215. **Olomouce,** Moravujo, Aŭstro-Hungarujo. — sr. Kopeĉek. — Ludek I. Prikryl (teĥnika desegnisto). — [T. Ĉeika.]

5216. **Olomouce**, Moravujo, Aŭstro-Hungarujo. — Sr. Kopeĉek. — František Kopecky, uĉitel (instruisto). — [L. Prikryl.]
5217. **Olomouce**, Moravujo, Aŭstro-Hungarujo. — Sr. Kopeĉek. — Jeniĉka Prikrylova, poŝta ekspedistino. — [F. Gregor.]
5218. **Jambol**, Bulgarujo. — str. Koburga Nr. 34. — Ĥristo Ĥaĝi Valĉanof.
5219. **Poltava**, Rusujo. — Kadetskij korpus. — F. Petrov, kadeto de la 3 roto. — [P. Guber.]
5220. **Poltava**, Rusujo. — Kadetskij korpus. — P. Guber, kadeto de la 3 roto.
5221. **Varna**, Bulgarujo. — 36, rue Charska, kv. 5. — D. Stoicov (lernanto). — [I. Mirski.]
5222. **Ivangorod**, Lublinskoj gub., Polujo, Rusujo. — Josif Milve (kandidato-librotenanto).
5223. **Tirnovo**, Bulgarujo. — Georgio T. Lazarov, skribisto.
5224. **Riga**, Rusujo. — Ricarskaja ul. Nr. 39, kv. 9. — V(ladimir) Lerĥ (lernanto de gimnazio).
5225. **Lebedin**, Ĥarkovskoj gub., Rusujo. — (Sumskaja Nr. 12). — M(ark) Kogon, tipografo. — [I. Brailovskij.]
5226. **Ĥabarovsk**, Primorskoj obl., Rusujo. — Protodiakonovskaja ul., sobstv. dom. — Dmitrij Petroviĉ Stupin (oficisto de la »Kazennaja Palata«). — [S. Poljanskij.]
5227. **Stanimaka**, Bulgarujo. — Kolju Vanĉev, polica patrolisto. — [verko Nr. 132.]
5228. **Philippople**, Bulgarujo. — Stefan Tinterov, lernanto de la gimnazio de Aleksandro I. — [verko Nr. 132.]
5229. **Bystryce pod Hostynem**, Moravujo, Aŭstro-Hungarujo. — Jaroslav Vaclavik, instruisto (kaj fotografisto-amanto; elŝanĝas fotografaĵojn de sia lando por fotografaĵoj alilandaj, precipe por svedaj, norvegaj kaj rusaj). — [T. Ĉejka.]
5230. **Bystrice pod Hostynem**, Moravujo, Aŭstro-Hungarujo. — Josef Smiĉka, pastro katolika. — [T. Ĉejka.]
5231. **Wal. Meseritsch**, Moravujo, Aŭstro-Hungarujo. — Ella Scheerpeltz, fraŭlino. — [B. Ĉejka.]
5232. **Wal. Meseritsch**, Moravujo, Aŭstro-Hungarujo. — Bertha Leipelt, fraŭlino. — [B. Ĉejka.]
5233. **Sistov**, Bulgarujo. — Gzar-Plostad Nr. 1518. — Dimitre St. Mintcheff (lernanto de la Komerca Lernejo.) — [verko Nr 132.]
5234. **Sistov**, Bulgarujo. — Guentcho Staïnoff, lernanto de la Komerca Lernejo. — [verko Nr. 132.]
5235. **Sistov**, Bulgarujo. — Ivan Ĥr. Crémacoff, lernanto de la Komerca Lernejo. — [verko Nr. 132.]
5236. **Svartå**, Svedujo. Emil Lindvall, inĝeniero. — [Klubo Upsala.]
5237. **Roustchouk**, Bulgarujo. — Ilia Teodorov, lernanto de gimnazio. — [Popov.]
5238. **Kazanlik**, Bulgarujo. — Alex. Pavloff, korespondisto. — [verko Nr. 132.]
5239. **Meziric Valasske**, Moravujo, Aŭstro-Hungarujo. — Sofie Demlova, fraŭlino.
5240. **Pavlikenio**, Bulgarujo. — Josef Petkof, instruisto. — [verko Nr. 132.]
5241. **Bruxelles**, Belgujo. — 40, rue Faider. — Eugène Léonard.
5242. **Sumi**, Ĥarkovskoj gub., Rusujo. — Aleksandr Petroviĉ Ŝamraj (lernanto de gimnazio). — [V. Müller.]
5243. **Sevlievo**, Bulgarujo. — Stefan Ivanov Pentchev, poŝtotelegrafa lernanto. — [verko Nr. 132.]

5244. **Bruxelles**, Belgujo. — rue Wéry 26. — Prosper Decamps (komizo de fervojo; kolektanto de signoj de poŝto).
5245 **Södertelge,** Svedujo. — p. adr. I. I. Süssmuth. — Fraŭlino Ebba Bergström. — [I. Süssmuth.]
5246. **Praha,** Bohemujo, Aŭstro-Hungarujo — II. Havliĉkovo nam. 35. — Václ. Soukal (oficisto). — [Th. Ĉejka.]
5247. **Ĥarkov,** Rusujo. — Kloĉkovskaja ul., tipografia kn. Gagarina. — P. K. Kovalev (tipografisto).
5248. **Sophia**, Bulgarujo. — rue Tzar-Chichman Nr. 40. — Aleksandre Iv. Koulin (fotografisto). — [verko Nr. 132.]
5249. **Sophia**, Bulgarujo. — oul. Dondukov Nr. 76. — Georgo P. Zografski (lernanto de gimnazio). — [verko Nr. 132.]
5250. **S. Peterburg,** Rusujo. — Societo »Espero«, Krjukov Kanal, d. 27, kv. 6. — A(leksandr) I(vanoviĉ) Gutovskij (deziras korespondadi per poŝtokartoj kun vidaĵoj). — [V. Kurmanajev.]
5251. **Sistov,** Bulgarujo. — rue Hadji Dimitre Nr. 2508. — Donĉo Semkof (lernanto de la Komerca Lernejo). — [verko Nr. 132.]
5252. **Sistov**, Bulgarujo. — Stefan Kiliovski, lernanto de la Komerca Lernejo. — [verko Nr. 132.]
5253. **Astrahan,** Rusujo. — Duĥosoŝestvenskaja ul., Nr. 17. — Vjera Andrejevna Sineva (lernantino de gimnazio). — [N. Andrejev.]
5254. **Ĥarkov,** Rusujo. — Tipografia „Peĉatnoje Djelo«. — Pjotr Ivanoviĉ Kurilov (tipografa maŝinisto).
5255. **Orel,** Rusujo. — Orl. Baĥtina Kadetskij Korpus. — Boris Leonidoviĉ Baĥtin, kadeto de la 2 roto. (de 1 Junio ĝis 1 Septembro: st. Kislovodsk, Vladikavk. ĵel. dor.) — N. Baĥtin.]
5256. **Warszawa,** Polujo, Rusujo. — Novovejskaja ul., Nr. 1, kv. 1. — Aleksandr (Nikolajeviĉ) Aleksandrov (subleŭtenanto de la armeo).
5257. **Pskov,** Rusujo. — Zemlemjernoje Uĉiliŝĉe. — V(asilij) Ŝeŝin (lernanto de termezura lernejo). — [A. Zelenov.]
5258. **Pskov,** Rusujo. — Zemlemjernoje Uĉiliŝĉe. — N(ikolaj) T. Riĵov (lernanto de termezura lernejo). — [A. Zelenov.]
5259. **Sofia,** Bulgarujo. — Nikola Gullev, lernanto de gimnazio. — [verko Nr. 132.]
5260. **Keighley,** Anglujo. — 54 Drewry Terrace. — Joseph Rhodes (ĵurnalisto).
5261. **Berdjansk,** Tavriĉeskoj gub., Rusujo. — Mjeŝĉanskaja ul. — E(lena) M. Kazandĵieva.
5262. **Olomouce,** Moravujo, Aŭstro-Hungarujo. — Sv. Kopeĉek. — Gustav Spacil, reznik a uzenar. — [L. Prikryl.]
5263. **Roustchouk,** Bulgarujo. — „Bulgaria", Ière Société d'assurances. — César Vinkitch. — [verko Nr. 132.]
5264. **Ekaterinodar,** Kubanskoj obl., Rusujo. — ugol Policejskoj i Bursakovskoj. — Aleksandr Petroviĉ Farskij (realisto). — [V. Tatarinov.]
5265. **Bystrice pod Hostynem,** Moravujo, Aŭstro-Hungarujo. — Julie Ŝidlova. — [F. Ŝidlo.]
5266. **Dijon,** Côte d'Or, Francujo. — Joseph Badet, de la maison Badet, Clément et Cie. (kasislikvoro kaj grandaj vinoj de Bourgogne). — [Ch. Méray.]
5267. **Brno,** Moravujo, Aŭstro-Hungarujo. — Otakar Ŝimeĉek. — [A. Machar.]
5268. **Bystrice pod Hostynem,** Moravujo, Aŭstro-Hungarujo. — Frantiŝek Táborsky. — [T. Ĉejka.]

5269. **Bystrice pod Hostynem,** Moravujo, Aŭstro-Hungarujo. — Josef Horecky, laboristo. — [B. Ĉejka.]
5270. **Mezirici Valaŝske,** Moravujo, Aŭstro-Hungarujo. — Ŝtef. Ĉejkova (lernantino de burĝa lernejo). — [T. Ĉejka.]
5271. **Sistovo,** Bulgarujo. — str. Antakevska Nr. 3866. — Vladimir D(imitrov) Nikolov (lernanto de la Komerca Lernejo; deziras korespondadi). — [G. Oreŝkov.]
5272. **Toropec,** Pskovskoj gub., Rusujo. — Solomon Mirinhof. — [D. Bejraĥ.]
5273. **Sizran,** Simbirskoj gub., Rusujo. — (ug. Kuzneckoj ul. i Monastirskago per., sobstv. dom). — Vsevolod Jurjeviĉ graf Musin Puŝkin (lernanto de la VII ul. de reala lernejo). — [J. Ŝirjajev.]
5274. **S. Peterburg,** Rusujo. — Mal. Oĥta, Mariinskaja ul., Nr. 24. — Stepan Avksentjeviĉ Kobilkin (librotenanto, posedanto de arbosegejo).
5275. **Krasnojarsk,** Enisejskoj gub., Rusujo. — Gimnaziĉeskij pereulok, d. Nr. 21. — Innokentij Aleksandroviĉ Dobroĥotov.
5276. **Moskva,** Rusujo. — Praktiĉeskaja Akademia Kommerĉeskiĥ Nauk. — Konstantin (Miĥajloviĉ) Bogdanov.
5277. **Philippople,** Bulgarujo. — str. Ermenska Nr. 11. — G. Nikolov (lernanto). — [verko Nr. 132.]
5278. **Philippople,** Bulgarujo. — Librejo Galunski. — Russe Ivanov (librovendisto; deziras korespondadi pri libraj aferoj). — [verko Nr. 132.]
5279. **Sestrimo-Pazarjisko,** Bulgarujo. — Dimitr Ĵeliavski, instruisto (deziras korespondadi pri muzikaj demandoj). — [verko Nr. 132.]
5280. **Katunsko-Konare,** Bulgarujo. — Srebro Ŝteref (oficisto; deziras korespondadi pri agrikulturaj demandoj). — [verko Nr. 132.]
5281. **Katunica,** Bulgarujo. — Raina Petrova, instruistino (deziras korespondadi pri bienaj kaj diversaj demandoj). — [verko Nr. 132.]
5282. **Katunsko-Konare,** Bulgarujo. — Maria Pejeva, instruistino (deziras korespondadi pri bienaj kaj aliaj demandoj). — [verko Nr. 132.]
5283. **Sliven,** Bulgarujo. — Mahla Eskinamastr. — D. Ivanakev, instruisto (deziras korespondadi pri Esperanto). — [verko Nr. 132.]
5284. **Philippople,** Bulgarujo. — Ivan Petroff, telefonisto (deziras korespondadi kun ĉiuj esperantistoj). — [verko Nr. 132.]
5285. **Orel,** Rusujo. — Kadetskij Korpus. — Boris Mitrofanviĉ Ĵogov, kadeto de la 2 roto (kolektanto de poŝtaj markoj; adreso de 1 Junio ĝis 1 Aŭgusto: Kiev, Malo-Vladimirskaja Nr. 39). — [N. Baĥtin.]
5286. **Berdjansk,** Tavriĉeskoj gub., Rusujo. — ul. Pustaja, d. Bakaja. — Boris Petroviĉ Sinickij (amanto de poŝtaj markoj). — [Rudeviĉ.]
5287. **Tambov,** Rusujo. — Realnoje Uĉiliŝĉe. — V(ladimir Miĥajloviĉ) Zavjerjaĉev, uĉenik (lernanto). — [A. Ŝaŝlov.]
5288. **Veliko-Tirnovo,** Bulgarujo. — Anastasia Marinova Volĉeva, instruistino.
5289. **Philippople,** Bulgarujo. — Ekaterina G. Dorosieva (kolektantino de poŝtaj markoj kaj ilustritaj poŝtaj kartoj; deziras korespondadi kun ĉiuj esperantistoj). — [G. Oreŝkov.]
5290. **Philippople,** Bulgarujo. — Blanka G. Oreŝkova, lernantino (deziras korespondadi kun esperantistoj kolektistoj). — [G. Oreŝkov.]

5291. **Philippople,** Bulgarujo. — Raina Petrova, instruistino (18 jaroj; deziras korespondadi kun ĉiuj esperantistoj pri diversaj demandoj). — [G. Oreŝkov.]

5292. **Philippople,** Bulgarujo. — Petko G. Sapunĝieff, lernanto de gimnazio. — [G. Oreŝkov.]

5293. **Torosse,** okol. Zoucovitska, Bulgarujo. — Wacile Christoff, instruisto — [G. Oreŝkov.]

5294. **Philippople,** Bulgarujo. — Stefan G. Oreŝkov, lernanto (deziras korespondadi kun esperantistoj lernantoj — kolektistoj). — [G. Oreŝkov.]

5295. **Philippople,** Bulgarujo. — Ilia S. Bobtcheff, advokato (deziras korespondadi pri demandoj leĝosciencaj). — [verko Nr. 132.]

5296. **Pazardjik,** Bulgarujo. — Mois A. Koen, instruisto (deziras korespondadi pri diversaj demandoj; kolektas poŝtajn markojn). — [verko Nr. 132.]

5297. **Malko-Yageli-Haskovo,** Bulgarujo. — Miĥail H. Petroff (instruisto; deziras korespondadi pri Esperanto). — [verko Nr. 132.]

5298. **Katunsko-Konare,** Bulgarujo. — Angel Vasilieff (instruisto; deziras korespondadi pri pedagogiaj demandoj). — [verko Nr. 132.]

5299. **Ĥaskovo,** Bulgarujo. — Dobri M. Balabanov, komercisto (deziras korespondadi pri diversaj demandoj). — [verko Nr. 132.]

5300. **Minsk,** Rusujo. — ul. Jurjevskaja, sobstv. dom 33. — Vincent Dulewicz (fotografisto-amanto, kolektanto de gazetoj, poŝtaj markoj kaj poŝtkartoj ilustritaj; deziras korespondadi).

5301. **Sumi,** Ĥarkovskoj gub., Rusujo. — Gorodskaja Uprava. — Konstantin Vladimiroviĉ Efremov (helpanto de la sekretario de la urba administrado kaj administranto de la urba publika biblioteko). — [N. Zagorovskij.]

5302. **Mrakova,** Orenburgskoj gub., Rusujo. — Dimitrij Semenoviĉ Iljin.

5303. **Moskva,** Rusujo. — Gruzinskij Val, dom Denisova. — Dmitrij Egorov, teĥnikisto (membro de la Moskva filio de „Espero", deziras korespondadi. — [A. Prager.]

5304. **Antwerpen-Berchem,** Belgujo. — Backtrstraat 54. — Firmin Baeyenz (litographische graveerder). — [O. Wilcke.]

5305. **Diamante,** Brazilujo. — E. F. Leopoldina. — Antonio Maria de Souza (librotenanto). — [A. Coutinho.]

5306. **Jamboli,** Bulgarujo. — Ljuben Dimitroff (komercisto). — [G. Oreŝkov.]

5307. **Lebedin,** Ĥarkovskoj gub., Rusujo. — s. Bobrovo. — Joann Brailovskij, svjaŝĉennik (pastro).

5308. **Lebedin,** Ĥarkovskoj gub., Rusujo. — Valentina Nikolajevna Juskeviĉ (instriustino de popola lernejo). — [J. Brailovskij.]

5309. **Lebedin,** Harkovskoj gub., Rusujo. — s. Bobrovo. — Anna Nikolajevna Brailovskaja (pastredzino). — [J. Brailovskij.]

5310. **Lebedin,** Ĥarkovskoj gub., Rusujo. — Maria Stefanovna Prokopoviĉ (filino de pastro). — [J. Brailovskij.]

5311. **Boromlja,** st., Ĥarkovo-Nikol, ĵel. dor., Rusujo. — Vjera Josifovna Dobrovolskaja. — [J. Brailovskij.]

5312. **Varna,** Bulgarujo. — str. Rilska Nr. 3. — Slav Vasilev (kontoristo). — [S. Deĉev.]

5313. **Minsk,** Rusujo. — Jurjevskaja 33., dom i kvart. Jos. Duleviĉa. — Roman Maryan Kukiel (kolektanto de poŝtaj markoj; deziras korespondadi). — [S. kuj W. Dulewicz.]

5314. **Osman-Pazaro,** Bulgarujo. — Ivan Pavlovsky, pisar v okrujnata uĉiliŝtna inspektia (skribisto). — [S. Deĉev.]

5315. **Ahjarvi,** Gut, Kirchspiel Kiveneb, Viborgskoj gub., Finnlando, Rusujo. — Aŭgust Kutschenreiter (lernanto; deziras korespondadi per poŝtkartoj kun vidaĵoj). — [V. Kurmanajev.]
5316. **S. Peterburg,** Rusujo. — 12 rota Izmailovskajo polka, prijut princa Oldenb. — Valentin Semanov (lernanto de reala lernejo). — [A. Kutschenreiter.]
5317. **S. Peterburg,** Rusujo. — Oficerskaja ul., d. 47, kv. 11. — Aleksandr Klementjeviĉ Savickij (lernanto; deziras korespondadi). — [A. Kutschenreiter.]
5318. **S. Peterburg,** Rusujo. — Bassejnaja ul., d. Nr. 24, kv. 1. — Pavel Pavloviĉ Stalburskij (lernanto de reala lernejo: adreso de 1 Junio ĝis 1 Septembro: Odessa, Bazarnaja ul., d. No. 37, kv. 1. — [A. Kutschenreiter.]
5319. **Varna,** Bulgarujo. — 36, rue 6 Septembre, gr. Nr. 5. — Panaïot Angeloff (lernanto de gimnazio). — [verko Nr 132.]
5320. **Vladivostok,** Primorskoj obl., Rusujo. — Krjepostnoje Inĵenernoje Upravlenie. — kapitan Vjaĉeslav Juljanoviĉ Petrovskij, milita inĝeniero. — [Postnikov.]
5321 **Uh. Hradiŝti,** Moravujo, Aŭstro-Hungarujo. — Arthur Kallus, studujiĉi ĉes. gymnasia. — [J. Konečny.]
5322. **Sumi,** Ĥarkovskoj gub., Rusujo. — (Novoje Mjesto.) — Nikolaj Jakovleviĉ Zagorovskij (lernanto). — [Ŝamraj.]
5323. **Audincourt,** Doubs. Francujo. — rue de la gare, 8. — Louis Mathis. — [B. Payebin.]
5324. **Bergnicourt,** par Tagnon, Ardennes, Francujo. — Fraŭlino M. Lampson.
5325. **Châtillon-sur-Seine,** Côte d'Or, Francujo. — H. Charpentier (licenciato en la sciencoj matematikaj, subestro de la stacidomo). — [Ch. Méray.]
5326. **Clermont-Ferrand,** Pay-de-Dôme, Francujo. — 36e d'artillerie. — Bazaille, lieutenant-colonel (subkolonelo).
5327. **Dijon,** Francujo. — boulevard Thiers. — Henri Bagard, ĉefo de paoladoj en la Fakultato Scienca. — [Ch. Méray.]
5328. „ — 6, rue St. Martin. — Léon Beau, notaria ĉefoficisto.
5329. „ — 16, rue St. Pierre. — Bouchard. — [F. Lallement.]
5330. „ — école Saint-François-de-Sales. — abbé Burdet, katolika pastro, profesoro. — [abbé Boudier.]
5331. „ — école Saint-François-de-Sales. — abbé Boudier, katolika pastro, profesoro de matematikoj. — [Ch. Méray.]
5332. „ — école Saint-François-de-Sales. — abbé Denizot, katolika pastro, profesoro. — [abbé Boudier.]
5333. „ — 12, rue Vauban. — commandant Fauvart-Bastoul, skadrestro en la 26a dragona regimento. — [Ch. Méray.]
5334. „ — 12, rue Vauban. — sinjorino Fauvart-Bastoul. — [Commandant Fauvart-Bastoul.]
5335. „ — 5, rue Legoux-Gerlaud. — Fontaine, inĝeniero. — [Ch. Méray.]
5336. „ — rue Sambin, 1. — Fourton, kapitano en la 27a regimento infanteria. — [Ch. Méray.]
5337. „ — école Saint-François-de-Sales. — abbé Huguenin, katolika pastro, profesoro. — [abbé Boudier.]
5338. „ — école Saint-François de Sales. — abbé Jamard, katolika pastro, profesoro. — [abbé Boudier.]
5339. „ — Paul Jobard, imprimeur (presisto). — [Ch. Méray.]
5340. „ — 13, rue Charles-de-Vergennes. — Félix Lallement.
5341. „ — 27, rue Sambin. — Henry Michaud, studento de medicino. — [F. Lallement.]

5342. **Sistov,** Bulgarujo. — A. Sabetaeff, lernanto en la Komerca Lernejo. — [verko Nr. 132.]
5343. **Dijon,** Francujo. — Cour de la gare. — P. Nolotte. — [F. Lallement.]
5344. „ — 18, rue Marceau. — H. Poinçot.
5345. „ — école Saint-François-de-Sales. — abbé Rousseau, katolika pastro, profesoro. — [abbé Boudier.]
5346. „ — L. Roy, ĉefo de fizikaj laboroj en la Fakultato scienca. — [Ch. Méray.]
5347. „ — 10, boulevard Thiers. — C. Tallement, profesoro de matematikoj. — [F. Lallement.]
5348. „ — école Saint-François-de-Sales — abbé Therry, katolika pastro, profesoro. — [abbé Boudier.]
5349. „ — école Saint-François-de-Sales. — abbé Verdunoy, katolika pastro, profesoro de retoriko. — [abbé Boudier.]
5350. „ — fabriko de mustardo Grey-Poupon. — Henry Poupon.
5351. „ — 27, rue Sambin. — Pierre Zambeaux, studento en la Supera Lernejo de Komerco.
5352. „ — 32, rue de Longvic. — J. Guillemin, inĝeniero (maŝinoj por muelejoj). — [F. Lallement.]
5353. „ — 20, Place de la République. — Louis Gremillet. — [F. Lallement.]
5354. „ — école Saint-François-de-Sales. — Jean Bornot, studento. — [abbé Boudier.]
5355. „ — au Lycée. — Vintejoux, profesoro de matematikoj.
5356. „ — 12, rue Hoche. — fraŭlino Marie Vouailles. — [C. Lambert.]
5357. „ — 36, rue Saint-Philibert. — Joseph Meynier. — [C. Lambert.]
5358. „ — 21, Boulevard de Brosses. — André Meyer. — [C. Lambert.]
5359. „ — 63, rue de la Préfecture. — Henri Guillemin, comptable. — [C. Lambert.]
5360. „ — 10, rue Proud'Lon. — R. Burnier, studento de medicino (deziras korespondadi per poŝtkartoj kun lokaj vidaĵoj). — [C. Lambert.]
5361. „ — 34, avenue Victor Hugo. — Paul Parisot. — [C. Lambert.]
5362. „ — 32, rue Saint-Philibert. — Georges Chevillot. — [C. Lambert.]
5363. „ — rue Chevreul. — V. Thiébaud. — [C. Lambert.]
5364. „ — 7, rue Paul Cabet. — G. Feuillié, eksapotekisto.
5365. „ — ruelle du Parc. — E. Jacquel, répétiteur au Lycée Carnot. — [C. Lambert.]
5366. „ — 7, rue de l'Ecole-de-Droit. — sinjorino Félicie Lambert. — [C. Lambert.]
5367. „ — 10, boulevard Thiers. — E. Iselin, licenciato en sciencoj fizikaj. — [P. Tavenaux.]
5368. „ — 38, rue Berlier. — P. Roussot, studento. — [P. Tavenaux.]
5369. **Kiŝinev,** Rusujo. — Renisskaja ul., Nr. 45. — Nikolaj Miĥajloviĉ Studenov (instruita agronomo).
5370. **Draguignan,** Var, Francujo. — 6, Champ-de-Mars. — P. Tourrette, profesoro. — [Ch. Méray.]
5371. **Emeville** (Oise), par Villers-Cotterets (Aisne), Francujo. — D. Gasselin. — [Démarest.]
5372. **Epernay,** Marne, Francujo. — rue des Mariniers. — Léon Colin. — [R. Lemaire.]
5373. **Etoile,** Drôme, Francujo. — fraŭlino Berton, instruistino. — [L. Lapeyre.]

5374. **Flavigny** (Abbaye de), Côte d'Or, Francujo. — Edmond Galimard, Ia klasa apotekisto, fabrikanto de la »Anis de Flavigny« (bombonoj). — [Ch Méray.]
5375. **Fontaine-sur-Saône,** Rhône, Francujo. — Georges Chicandard, direktoro de la Societo anonima de produktaĵoj ĥemiaj. — [„Concordia.«]
5376. **Fontenay-sous-Bois,** Seine, Francujo. — Gaëtan Bernot. — [L. Bernot.]
5377. **Gonesse,** Seine-et-Oise, Francujo. — 25, rue Pierre-de-Theillay. — Maurice Pellerat. — [J. Pellerat.]
5378. **Ham,** Somme, Francujo. — A. Ham, négociant en vins. — [Démarest.]
5379. **Le Hâvre,** Francujo. — 33, rue de la Paix. — Emile P. Gasse, stenografiisto.
5380. **Liginiac,** Corrèze, Francujo. — Château de Marèges. — Baronino de Belinay. — [Ctesse de Villaret.]
5381. **Lille,** Nord, Francujo. — Parois Saint-Maurice. — Henri Debaisieux, négociant. — [E. Louvet.]
5382. **Lunéville,** Meurthe-et-Moselle, Francujo. — 2e bataillon de chasseurs. — Marchal, leŭtenanto. — [»Revue générale des Sciences.“]
5383. **Maubeuge,** Nord, Francujo. — 11, rue de l'Hospice. — V. Sindt, employé-traducteur (tradukisto). — [»Revue du Touring-Club.“]
5384. **Saint-Omer,** Pas-de-Calais, Francujo. — 31, rue de Dunkerque. — E. Deligny. — [J. Pidoux.]
5385. **Saint-Omer,** Pas-de-Calais, Francujo — Jean Pidoux. — [„Revue du Touring-Club.«]
5386. **Sistovo,** Bulgarujo. — Ecole de Commerce (Kniaz-Mirska 1447). — Sergi G. Fiĉev (lernanto de la Komerca Lernejo). — [G. Oreŝkov.]
5387. **Paris,** Francujo. — 192, rue de Vaugirard. — Cugnin, eksbatalionestro. — [C. Laisant.]
5388. „ — 12, rue Chevreul. — Edgard Darde. — [Ekspozicio de »Espero«.]
5389. „ — 36, boulevard Ornano. — L. Doyen.
5390. „ — 26, rue de Châteaudun. — Docteur Foveau de Courmelles (kuracisto). — [C. Laisant.]
5391. „ — 27, boulevard Arago. — Paul Fruictier, externe des hôpitaux.
5392. „ — 1, rue Malus. — Henri Hoffbauer. — [Ch. Méray kaj Laisant.]
5393. „ — 9, rue Sédillot. — fraŭlino Marguerite Humbert. — [fraŭlino Roux.]
5394. „ — 9, rue Sédillot. — fraŭlino Marie-Thérèse Humbert. — [frl. Roux.]
5395. „ — 162, avenue Victor Hugo. — C. A. Laisant, doktoro de sciencoj matematikaj, ekzamenisto en la Lernejo Politeĥnika. — [Ch. Méray.]
5396. „ — 93, boulevard de Port-Royal. — fraŭlino Marlot.
5397. „ — 3, rue Saint-Fiacre. — L. Mouchonnet, studento. — [Démarest.]
5398. „ — 10, rue Brémontier. — André Moufflet.
5399. „ — Constantin Portner.
5400. „ — 9, rue du Val-de-Grâce. — A. Tournois, profesoro de matematikoj en la Liceo Saint-Louis. — [Ch. Méray.]
5401. „ — 72, boulevard de Port-Royal. — J. Naybar.

5402. **Pré-Saint-Gervais,** Seine, Francujo. — 14, rue François-Henri. — A. Masson, meĥanika desegnisto. — [F. Canet.]
5403. **Reims,** Francujo. — 47, rue Hincmar. — René Le Do. — [„Revue du Touring-Club."]
5404. **Reims,** Francujo. — 10, rue Perdue. — Martial Rémond, lernanto (kolektas poŝtkartojn kun vidaĵoj). — [Cahen.]
5405. **Troyes,** Aube, Francujo. — 48, rue des Marots. — Pierre Keller. — [Taillibert.]
5406. **Fère-en-Tardenois,** Aisne, Francujo. — A. Campiot. — [Berthelot.]
5407. **Sacy,** Marne, Francujo. — Lucien Guillemart. — [H. Guillot.]
5408. **Saint-Memmie,** Marne, Francujo. — 44, Grande rue. — Lucien Jolly, studento. — [Louis Jolly.]
5409. **Meaux,** Seine-et-Marne, Francujo. — Hospice Général. — Paul Bernard (studento en la Militista Lernejo de Saint-Cyr). — [Berthelot.]
5410. **Saint-Restitut,** Drôme, Francujo. — abbé Paul Algoud-Magnan, katolika pastro. — [L. Lapeyre.]
5411. **La Rochelle,** Francujo. — rue Verdière. — Gustave Cacaud. — [S. Meyer.]
5412. **La Rochelle,** Francujo. — rue Thiers. — Guillemin. — [S. Meyer.]
5413. **Les Settons,** par Montsauche, Nièvre, Francujo. — Michaud, inĝeniero.
5414. **Troyes,** Aube, Francujo. — L. Beck, profesoro. — [Ch. Méray.]
5415. **Troyes,** Aube, Francujo. — Louis Russet, profesoro. — [Ch. Méray.]
5416. **Valence,** Drôme, Francujo. — Docteur Romain, kuracisto. — [L. Lapeyre.]
5417. **Valence,** Drôme, Francujo. — Trésorerie Générale. — Joseph Vernay, ĉefoficisto. — [L. Lapeyre.]
5418. **La-Vieille-Cense,** par Signy-l'Abbaye, Ardennes, Francujo. — Henri Robinet. — [frl. Lampson.]
5419. **Paris,** Francujo. — 84, boulevard Latour-Maubourg. — Henri Dorange. — [Berthelot.]
5420. **La Flotte,** Ile de Ré, Francujo. — Camille Magué. — [S. Meyer.]
5421. **Paris,** Francujo. — 11, villa Poirier. — H. de Puytorac.
5422. **Rémuzat,** Drôme, Francujo — Louis Teulon, receveur de l'enregistrement en retraite. — [H. Bel.]
5423. **Paris,** Francujo. — 3, rue Saint-Louis-en l'Ile. — Paul Bergouignan.
5424 **Reims,** Francujo. — 187, rue des Capucins. — Armand Fournier, licenciato en filozofio. — [P. Berthelot.]
5425. **Reims,** Francujo. — 187, rue des Capucins. — sinjorino Armand Fournier. — [A. Fournier.]
5426. **Pleine-Fougères,** Ille-et-Vilaine, Francujo. — Emile Brugalé.
5427. **Salon,** Bouches-du-Rhône, Francujo. — A. Gaudet, architecte.
5428. **Belfort,** Haut-Rhin, Francujo. — Louis Malfroy, électricien à la Société Alsacienne des Constructions Mécaniques. — [L. Olympe Malfroy.]
5429. **Limoges,** Haute Vienne, Francujo. — 16, cours Jourdan. — Pierre Moreau. — [F. Canet.]
5430. „ — rue du Temple. — Barthélemy Breton. — [F. Canet.]
5431. „ — 1, ancienne route d'Aixe. — Francis Clément. — [F. Canet.]
5432. **Périgueux,** Dordogne, Francujo. — 14, rue des Chaînes. — Adrien Jalinoux, meblisto. — [„Revue du Touring-Club."]

5433. **Dijon,** Francujo. — Alfred Mortier, chef du Service des Titres au Crédit Lyonnais. — [Ch. Lambert.]
5434. **Paris,** Francujo. — 64, rue de Provence. — Guibert.
5435. **Paris,** Francujo. — Val-de-Grâce, 5e Arrt. — Albert de Longeville, sergent (à l'Ecole d'application du service de santé militaire).
5436. **Nantes,** Francujo. — 90, rue de Cran. — Alexandre Chameroy, negocisto.
5437. **Chalon-sur-Saône,** Francujo. — Claude Marie Bonnetain, professeur à l'Ecole professionnelle (profesoro).
5438. **Reims,** Francujo. — 12, rue Villeminot-Huart. — Georges Quentin.
5439. **Loubans,** Saône-et-Loire, Francujo. — Pharmacie Derrepas, Grande Rue. — Jules Martin. — [Ch. Dannenmüller.]
5440. **Toulouse,** Francujo. — Faculté des Sciences. — A. Goyaud, direktoro de la agronomiaj laboroj.
5441. **Blauvac,** par Mormoiron, Vaucluse, Francujo. — Fraŭlino Jeanne Vève.
5442. **Dijon,** Francujo. — 12, Impasse Audra. — Georges Dardenne.
5443. **Reims,** Francujo. — Lhébrard, profesoro de matematikoj specialaj. — [Berthelot.]
5444. „ — 20, rue de la Justice. — M. Delouvin, lernanto (kolektas poŝtmarkojn). — [Grandremy.]
5445. „ — 72, rue de l'Université. — Taillibert, lernanto (kolektas poŝtmarkojn). — [Berthelot.]
5446. **Vervins,** Aisne, Francujo. — Ecole supérieure. — A. Chaleil. — [Berkelot.]
5447. **Sézanne,** Marne, Francujo. — 72, Place de la République. — Gantier, lernanto (kolektas poŝtajn markojn kaj kartojn). — [Berthelot.]
5448. **Bath,** Anglujo. — Maperton Rectory, Wincanton. — J. Lloya-Keating.
5449. **London,** Anglujo. — 86, Cromwell Road, S.W. — Fraŭlino Linda M. Bicknell. — [C. Bicknell.]
5450. **Ryde,** Isle of Wight, Anglujo. — Moray House. — sinjorino Georgina Skinner.
5451. **Bruxelles,** Belgujo. — 10, rue des Plantes. — fraŭlino J. Smeets. — [L. Blanjean.]
5452. „ — 86a, rue de la Montagne. — fraŭlino Th. Smeets. — [L. Blanjean.]
5453. „ — 45, rue de la Madeleine. — fraŭlino M. de Visscher. — [L. Blanjean.]
5454. **Ixelles-Bruxelles,** Belgujo. — 12, rue Félix-Souré. — fraŭlino Delfosse. — [L. Blanjean.]
5455. **Gedinne,** Namur, Belgujo. — Paul Poncelet, notario, membro de la Provinca Konsilantaro.
5456. **Ath,** Belgujo. — Ed. Aretz, moniteur au 11e de ligne. — [H. Lekeu.]
5457. **Rio-de-Janeiro,** Brazilujo. — rue Cel Carneiro de Campos, 3. — Gastão Montenegro, studento. — [Fo Montenegro Junior.]
5458. **São Paulo,** Brazilujo. — 14, rue du Commerce. — Alvaro de Carvalho. — [Fo Montenegro Junior.]
5459. **Aguilas,** prov. de Murcie, Hispanujo. — Norman Maclean.
5460. **Madrid,** Hispanujo. — Calle de Ferraz, 80, 2o drã. — Leopoldo Barrios, Teniente Coronel de Estado Mayor.

5461. **Moskva,** Rusujo. — au Crédit Lyonnais, comptabilité. — J. B. Perrin. — [Frl. Zabilon d'Her.]
5462. **Bordighera,** Italujo. — Pietro Gibelli. — [C. Bicknell.]
5463. „ — Borghetto. — Aldo Catenacci. — [R. Junck.]
5464. „ — fraŭlino Elvira Corradi. — [R. Junck.]
5465. „ — Farmacia Internazionale. — Favretti Tirteo. — [R. Junck.]
5466. **Parma,** Italujo. — 25, via Garibaldi. — Lamberto Rossi.
5467. **Noumea,** Nova Kaledonujo. — Clovis Savoie. — [Bardoulet.]
5468. **Bucarest,** Rumanujo. — bulevardul Elisabeta. — Dumitru Orescu.
5469. **Bucarest,** Rumanujo. — Ecole d'application — Lieutenant Georges Urechio. — [Ch. Méray.]
5470. **Grandpré,** Ardennes, Francujo. — R. Armand, lernanto (kolektas kartojn ilustritajn). — [De Guize.]
5471. **Ormont,** par Fismes, Marne, Francujo. — Malésieux, lernanto (alia adreso: 20, rue de Talleyrand à Reims). — [Berthelot.]
5472. **Bages,** Pyrénées Orientales, Francujo. — Max Bory, lernanto (kolektas poŝtmarkojn ilustritain). — [De Guise.]
5473. **Toul,** Meurthe-et-Moselle, Francujo. — 8, rue de Creil. — Henri P. Pillière, lernanto (kolektas poŝtmarkojn). — [Berthelot.]
5474. **Paris,** Francujo. — Raymond Recouly, étudiant à la Sorbonne. — [Lambert.]
5475. **Dijon,** Francujo. — Emile Guerby, étudiant à la Faculté des Sciences. — [Lambert.]
5476. **Sallenôves,** par Frangy, Haute Savoie, Francujo. — Eugène Gaillard, étudiant. — [Lambert.]
5477. **Vincennes,** Seine, Francujo. — 13, rue de Montreuil. — fraŭlino Marguerite Schoma. — [Elber No.]
5478. **Varna,** Bulgarujo. — Petro Ĵekov, lernanto de gimnazio. — [K. Kucaroff.]
5479. **Varna,** Bulgarujo. — Kosto Todorov, lernanto de gimnazio. — [P. Ĵekov.]
5480. **Bistrico sub Hostino,** Moravujo, Aŭstro-Hungarujo. — Karel Zrunek (instruisto de burĝa lernejo). — [T. Ĉejka].
5481. **Malé Lazaniĉky,** poŝto Trŝice u Olomouce, Moravujo, Aŭstro-Hungarujo. — fraŭlino Frantiŝka Poŝtulková (industria lernantino). — [F. Ŝidlo.]
5482. **Stara-Zagora,** Bulgarujo — Aleksandr P. Nejĉeff, seminariano. — [verko Nr. 132.]
5483. **Moskva,** Rusujo. — Ĉistie Prudi, d. Epple, kv. Nr. 1. — Aleksandr (Sergejeviĉ) Ĵitkov (lernanto de la Praktika Akademio de Komercaj Sciencoj).
5484. **Gecha,** Drenovska okolia, Bulgarujo. — Stefan Ganiev (seminariano). — [verko Nr. 132.]
5485 **Sadovec,** Lukovitska okolia, Bulgarujo. — Nr. 46. — Ĥristo K. Popov (seminariano). — [verko Nr. 132.]
5486. **Ljubenovo,** T. Sejmenska okolia, Bulgarujo. — Velĉo S. Gradinarov (seminariano). — [verko Nr. 132.]
5487. **Beli-Mel,** Ferdinandska okolia, Bulgarujo. — Pervan Andreev (seminariano). — [verko Nr. 132.]
5488. **Bystrice pod Hostynem,** Moravujo, Aŭstro-Hungarujo. — Antonin Baĉuvka (meblisto). —. [T. Ĉeika.]
5489. „ — Frantiŝek Chvatik, lernanto de burĝa lernejo (volas korespondadi precipe kun junaj alilandaj esperantistoj). — [T. Ĉejka.]
5490. „ — Karel Chvatik, lernanto de burĝa lernejo (volas korespondadi precipe kun junaj esperantistoj). — [T. Ĉejka.]

5491. **Sumi,** Ĥarkovskoj gub., Rusujo. — (Troickaja, dom Efremova). — N(ikolaj) N(ikolajeviĉ) Efremov (lernanto de gimnazio). — [K. Efremov.]
5492. **Saranli** (Harmanlicko), Bulgarujo. — H. Velkof, instruisto. — [verko Nr. 132.]
5493. **Praha,** Bohemujo, Aŭstro-Hungarujo. — II. 1930. — Theodor Bartoŝek, redaktor Studenskeho Sbornika (juristo kaj redaktoro). — [M. Daniĉek.]
5494. **Jablonec a. Jiz.,** Bohemujo, Aŭstro-Hungarujo. — Fr. Vrana (kapelmajstro). — [B. Ĉejka.]
5495. **Moskva,** Rusujo. — Ploŝĉad Samoteka, d. Birjukova, meblirov. komnati. — V. A. Ŝamŝev.
5496. **Denver,** Colorado, Unuigitaj Ŝtatoj de Ameriko. — 1337 East Fourteenth Ave. — Frederic L. Savageau (studento).
5497. **Amsterdam,** Holando. — Ruischstraat 29. — A. Buzaglo.
5498. **Jambol,** Bulgarujo. — Isaak J. Eskenazi (skribisto).
5499. **Piotrków,** Polujo, Rusujo. — ul. Bykowska, dom Swiecickiego. — Bronislawa Jakimowicz (lernantino). — [A. Rau.]
5500. **Lovetch,** Bulgarujo. — ul. Protestanska. — Josif Radionov (seminariano).
5501. **Samokov,** Bulgarujo. — Nikola J. Minkov, seminariano. — [verko Nr. 132.]
5502. **Veliko-Tirnovo,** Bulgarujo. — kvartal „Sv. Atanas" Nr. 1863. — Stilian Krestev (seminariano). — [verko Nr. 132.]
5503. **Kojnare,** Belo-Slatinska okolia, Bulgarujo. — Keno Cekoff (seminariano). — [verko Nr. 132.]
5504. **Samokov,** Bulgarujo. — Seminarijata. — Minĉo Kolev (seminariano). — [verko Nr. 132.]
5505. **Ĉelabinsk,** Orenburgskoj gub., Rusujo. — Kontora g. Pokrovskiĥ. — Maria Jufimceva (instruistino). — [Protopopov.]
5506. **Bystrice pod Hostynem,** Moravujo, Aŭstro-Hungarujo. — Hubert Feist, zak mest. ŝkoly (deziras elŝanĝadi ilustritajn poŝtkartojn el fremdaj landoj). — [F. Ŝidlo.]
5507. **Ŝavli,** Kovenskoj gub., Rusujo. — Nikolaj Iljiĉ Volkov (poŝtotelegrafa oficisto; fotografisto-amanto kaj velocipedisto; respondo je ĉiuj leteroj donas sen almeto de poŝtaj markoj). — [V. Gedroic.]
5508. **Sumi,** Ĥarkovskoj gub., Rusujo. — Sobornaja ul. Nr. 13. — B. A. Bogatirev. — [V. Miller.]
5509. **Ekaterinovskaja** poĉt. kont., Kubanskoj obl., Rusujo. — st. Nezamajevskaja. — Porfirij Grigorjeviĉ Kislij, sotnik (oficiro de la 10a kozaka Plastuna bataliono).
5510. **Varna,** Bulgarujo. — Nikolaj Stefanov, skribisto en Postojanna Okraĵna Komisia. — [S. Deĉev.]
5511. **Sumi,** Ĥarkovskoj gub., Rusujo. — Novoje Mjesto, Pselskaja ul., d. Nr. 28 Cvjetkova. — Pavel Grigorjeviĉ Proskurnikov (lernanto de teologia lernejo). — [K. Efremov.]
5512. **Berdjansk,** Tavriĉeskoj gub., Rusujo. — 4-klassnoe uĉiliŝĉe. — Boris Djaĉenko (lernanto de gimnazio).
5513. **Paris,** Francujo. — 22, avenue Victoria. — L. C. Vernier inĝeniero.
5514. **Courmas,** par Villedommange, Marne, Francujo. — Lucien Thiry, élève de l'école militaire de St. Cyr. — [Berthelot.]
5515. **Châlons-sur-Marne,** Francujo. — G. Dormoy, élève de l'école spéciale militaire de St. Cyr. — [Berthelot.]
5516. **Reims,** Francujo. — 33, rue de Savoie. — Saussier. — [Cahen.]

5517. **Reims,** Francujo. — 10, rue Perdue. — fraŭlino Hélène Rémond (kolektas poŝtajn kartojn kaj markojn; respondas ĉiujn leterojn, escepte la francajn). — [Rémond.]

5518. **Sedan,** Ardennes, Francujo. — 33, avenue Philippoteaux. — fraŭlino Alice Lefort (interŝanĝas poŝtkartojn ilustritajn). — [Lefort.]

5519. **Reims,** Francujo. — 56, rue de l'Université. — René Outin (studento; deziras inserŝanĝi poŝtkartojn). — [Lefort.]

5520. **Dijon,** Francujo. — 5, rue Adolphe-Joanne. — Edmond Desaux, comptable.

5521. **Dombrova Górna,** Petrokovskoj gub., Polujo, Rusujo. — ul. Reden, dom Derebisza. — R(egina) J(adwiga) Voigt, fraŭlino. — [S. Kozlowski.]

5522. „ — ul. Reden, dom Derebisza. — Ola Zofja Voigt, fraŭlino. — [S. Kozlowski.]

5523. **Sumi,** Ĥarkovskoj gub., Rusujo. — Troickaja Nr. 11. — Aleksandr Andrejeviĉ Kotenko (lernanto de gimnazio). — [Zagorovskij].

5524. **Brno,** Moravujo, Aŭstro-Hungarujo. — Voj. Garnisonni Spitál, Nr. 5. — Pr. Ot. Ŝimeĉek, arĥitektura asistento. — [A. Machar.]

5525. **Morez du Jura,** Francujo. — Ch. Michel.

5526. **Louny,** Bohemujo, Aŭstro-Hungarujo. — Frant. Groschup, studento. — [„Stud. Sbornik."]

5527. **Hälberg,** Arvidsjaur, Norrbottens län, Svedujo. — Hugo Karlsten, folkskolelärare (popola instruisto; kolektas poŝtkartojn kun vidaĵoj, interesas sin pri etnografio; posedas la Lapan lingvon). — [W. Woyde.]

5528. **Belgorod,** Kurskoj gub., Rusujo. — (Koroĉanskaja, dom Fedjuŝina) p. adr. Leonid Fedoroviĉ Flok. — Sofia Fedorovna Gonĉarova (finis komuneklerigajn kursojn). — [S. Flok.]

5529. „ — Koroĉanskaja ul., d. Fedjuŝina. — Ekaterina Leonidovna Flok (finis gimnazion). — [S. Flok.]

5530. „ — Koroĉanskaja ul., d. Fedjuŝina. — Semen Leonidoviĉ Flok (studento de la Ĥarkova universitato; alia adreso: Ĥarkov, poŝt-restante). — [K. Krumhardt.]

5531. **Jambol,** Bulgarujo. — Vasil Racheff (respondas al ĉiuj esperantistoj, ne bezonas poŝtan markon). — [G. Oreŝkov.]

5532. **Ljubotin,** Ĥ.-N. ĵel. dor., Ĥarkovskoj gub., Rusujo. — Vladimir Nikolajeviĉ Krumhardt (teĥnikisto). — [K. Krumhardt.]

5533. **Varna,** Bulgarujo. — rue Voïnichka Nr. 11 — Jean Noeff (lernanto de gimnazio). — [K. Kucarov.]

5534. **Philipople,** Bulgarujo — Luko Delov, agento de la asekura societo „Balkan" (deziras korespondadi pri ekonomio kaj komercaj demandoj). — [verko Nr. 132.]

5535. **Stanimaka,** Bulgarujo. — Angel Geor. Sarov, skribisto. — [verko Nr. 132.]

5536. **Philipople,** Bulgarujo. — Teodor Kantardĵiev, redaktoro de la gazeto „Novosti" (deziras korespondadi pri ekonomiaj, financaj kaj komercaj demandoj). — [verko Nr. 132.]

5537. **Plovdiv,** Bulgarujo. — Gavril Panajotov, lernanto de la greka gimnazio (deziras korespondadi en Esperanto pri diversaj demandoj). — [verko Nr. 132.]

5538. **Södertelge,** Svedujo. — Ragnhildsgatan 26. — Vilhelm Norléen. — [J. J. Süssmuth.]

5539. „ — Ragnhildsgatan 26. — sinjorino Ellen Norléen. — [J. J. Süssmuth.]

5540. „ — Storgatan 15. — J. Roséen. — [J. J. Süssmuth.]

5541. **Södertelge,** Svedujo. — Skagsparken 10. — C. G. Ericsson. — [J. J. Süssmuth.]
5542. „ — Glasmästare, Alb. Nyberg. — [J. J. Süssmuth.]
5543. „ — Skolgatan 2. — John Nyberg. — [J. J. Süssmuth.]
5544. „ — Skolgatan 2. — Hugo Nyberg. — [J. J. Süssmuth.]
5545. „ — Storgatan 24. — Hj. Pettersson. — [J. J. Süssmuth.]
5546. „ — Snäckviken. — Victorio Bennetti. — [J. J. Süssmuth.]
5547. „ — Repslagaregatan 13. — Aŭg. Molinder. — [J. J. Süssmuth.]
5548. „ — Albinsborg. — Carl J. Källström. — [J. J. Süssmuth.]
5549. „ — Jutefabriken Portiero. — Axel Feldt. — [J. J. Süssmuth.]
5550. „ — Storatorget 6. — Henning Johansson. — [J. J. Süssmuth.]
5551. „ — Ragnhildsgatan 12. — K. J. W. Vinkvist. — [J. J. Süssmuth.]
5552. „ — Vilhelmsborg — Ernst Almgren. — [J. J. Süssmuth.]
5553. „ — Turingegatan 32. — fraŭlino Emmy Lindgren — [J. J. Süssmuth.]
5554. „ — Storgatan 5. — fraŭlino Thyra Jansson. — J. J. Süssmuth.]
5555. „ — Storgatan 5. — fraŭlino Elin Jansson. — [J. J. Süssmuth.]
5556. „ — Pilkrog Jerna i nähert. — Ellert Jonsson, bienisto. — [J. J. Süssmuth.]
5557. „ — Lybeck, komercisto — [J. J. Süssmuth.]
5558. „ — Storgatan 32. — Olof Bergström, komercisto. — [J. J. Süssmuth.]
5559. „ — Storgatan 1. — fraŭlino Hildur Ling. — [J. J. Süssmuth.]
5560. „ — Jutefabriken. — J. F. Süssmuth, ŝpinejestro. — [J. J. Süssmuth.]
5561. **Emsdletten,** Westfalen, Germanujo — Franz Kohl, ŝpinejestro. — [J. J. Süssmuth.]
5562. **Glatz,** Germanujo. — Convict. — Alfred Dinter, gimnaziano. [J. J. Süssmuth.]
5563. **Glatz,** Germanujo. — Convict. — Josef Dinter, gimnaziano. — [J. J. Süssmuth.]
5564. **Södertelge,** Svedujo. — K. E. Otterdahl, redaktoro de „Södertelge Tidningen". — [J. J. Süssmuth.]
5565. **Stockholm**, Svedujo. — Frälsningarmen Ostermalm 24—26. — Majoro Karlsson. — [J. J. Süssmuth.]
5566. **Södertelge,** Svedujo. — Malarehamnen 7. — Gustav Molin. — [J. J. Süssmuth.]
5567. **Södertelge,** Svedujo. — Turingegatan 32. — fraŭlino Ingeborg Bergkvist. — [J. J. Süssmuth.]

B. Ŝanĝitaj adresoj.

Ŝanĝon de adresoj ni presas tie ĉi nur de tiuj personoj, kiuj speciale raportis pri tio ĉi por la Adresaro kaj komunikis la numeron, sub kiu ili estas enskribitaj en ia Adresaroj. Ŝanĝo de adreso kostas 40 centimojn.

579. **Scranton**, Pennsylvania, Unuigitaj Ŝtatoj Nord-Amerikaj. — Bureau des postes, poste-restante — V. Maynov.
3702. **Kiev**, Rusujo. — Artillerijskij Sklad. — Ignatij Ignatjeviĉ Kaplunov.
3747. **Lwów** (Lemberg), Galicujo, Aŭstro-Hungarujo. — ul. Sykstuska Nr. 23, II pietro, drzwi 19. — Stanislaw Schels.

A. Novaj Esperantistoj, Serio XXII.

5568. **Krasna bei Wallachisch-Meseritsch,** Moravujo, Aŭstrujo. — Hermine Friedrich, fraŭlino.
5569. **Hradec Králové** (Königsgrätz), Bohemujo, Aŭstrujo. — Rudolf Taufmann, studento de ĥemio.
5570. **Silistrio,** Bulgarujo. — Dondukova 341. — Dimitrij Zlatarof.
5571. **Roustchouk,** Bulgarujo. — Ĥristo Totev, en la gimnazio.
5572. **Widdin,** Bulgarujo. — rue Dondukov Nr. 1023. — Georgij K. Mirtscheff.
5573. **Hodonin,** Moravujo, Aŭstrujo. — fraŭlino Ludmila Serbousková.
5574. **Ŝuja,** Vladimirskoj gub., Rusujo. — Zarjeĉnoje zemskoje uĉiliŝĉe. — S. Kurojedov, uĉitel.
5575. **S. Peterburg,** Rusujo. — Kazanskaja ul., 2 gimnazia. — Franz Lavrentjeviĉ Gagaj.
5576. **Sumi,** Ĥarkovskoj gub., Rusujo. — Muĵskaja gimnazia. — Ivan Andrejeviĉ Perekrestov.
5577. „ — Aleksandrovskaja gimnazia. — Miĥail Sitenko.
5578. **Reims,** Marne, Francujo. — Lycée. — Thibault.
5579. **Praha,** Bohemujo, Aŭstrujo. — II, Jirchare ĉis. 146. — František Mikeŝ, juristo.
5580. **Pribor-Rakousko,** Moravujo, Aŭstrujo. — Jan Sober.
5581. **Hroznova-Lhota,** Moravujo, Aŭstrujo. — v Kuzelovem, ĉ. 3. — Cyrill Mandel.
5582. **Sumi,** Ĥarkovskoj gub., Rusujo. — Pokrovskaja ul., dom Stolbina. — Vsevolod Goliŝev.
5583. **Tomaŝov,** Lublinskoj gub., Rusujo. — 15 Donsk. kaz. p. — N. Ŝĉerbakov.
5584. **Fourmies,** Nord, Francujo. — 54, rue des Rouets. — Paŭlo Marissiaux.
5585. **Bystrice-Hostyn,** Moravujo, Aŭstrujo. — Eduard Bublik.
5586. „ — Augustin Slezak.
5587. „ — Karel Reznicek.
5588. „ — Miroslav Parizek.
5589. „ — Alois Prikryl.
5590. **Prago-Zizkov,** Bohemujo, Aŭstrujo. — Nr. 644. — Josef Stelcik.
5591. **Zidenico** ĉe **Brno,** Moravujo, Aŭstrujo. — Václav Nepraŝ (Ŝarpen), redaktoro de la „XX aĝo“,
5592. **Varna,** Bulgarujo. — Aleksandro Velĉev, libristo.
5593. **Tiflis,** Rusujo. — Kanonirskij pereulok, dom Moĥova, Nr. 17. — J. M. Romanov.
5594. **Dombrova,** Petrokovskoj gub., Polujo, Rusujo. — D. J. Grünbaum.
5595. **Sumi,** Ĥarkovskoj gub., Rusujo. — Sobornaja ul., d. Kravĉenka. — S. V. Birĉenko.
5596. **Filippopli,** Bulgarujo. — Giul-bahĉa. — Petr Ivanov.
5597. **Paris,** Francujo. — XIII; 27, Boulevard Arago. — Paul Fruictier, externe des hôpitaux.
5598. **Constantinople,** Turkujo. — Seminario bulgara. — Georgi Pop. Ivanov.

5599. **Poltava,** Rusujo. — Kamennaja ul., sobstv. dom. — B. P. Gerasimoviĉ.
5600. **Reims.** Marne, Francujo. — Grand Lycée. — André Lebègue.
5601. **Berdjansk,** Tavriĉeskoj gub., Rusujo. — Muĵskaja gimnazia. — Pjotr Peleĥov.
5602. **Reims,** Marne, Francujo. — 231, rue de Vesle. — André Neuville.
5603. **Sumi,** Ĥarkovskoj gub., Rusujo. — Pavlovskij Zavod. — K. J. Emke.
5604. **Verviers,** Belgujo. — 27, rue Chapius. — Maurice Beerblock.
5605. **Bystrice-Hostyn,** Moravujo, Aŭstrujo. — Vladimir Vanek.
5606. **Reims,** Marne, Francujo. — 11, rue Houzeau-Muiron. — A. Barbier.
5607. **V. Tirnovo,** Bulgarujo. — Dimitre Ganĉev, librokondukanto ĉe la Fratoj Kerekovi.
5608. **Kazan,** Rusujo. — Nabereĵnaja Bulaka, d. Nr. 2. — J. S. Durnejev.
5609. **Sumi,** Ĥarkovskoj gub., Rusujo. — Gorodskaja Uprava. — J. J. Mamontov.
5610. **Slane-Rakousko,** Bohemujo, Aŭstrujo. — Jarmil Krecar.
5611. **Pouilly-sur-Vingeanne,** par St. Seine-sur-Vingeanne, Côte d'Or, Francujo. — Charles Gribelin.
5612. **Ŝatoj,** sl., Terskoj obl., Rusujo. — sel. Ŝaro-Argun. — P. J. Filatov.
5613. **Simferopol,** Tavriĉeskoj gub., Rusujo. — Poĉt.-telegr. kontora. — I. N. Vasiljev.
5614. **Jindrichuv Hradec** (Neuhaus), Bohemujo, Aŭstrujo. — E. Paŭk, studento.
5615. **Simferopol,** Tavriĉeskoj gub., Rusujo. — Realnoje Imp. Nik. II. Uĉiliŝĉe. — V. A. Kundobin.
5616. **Varna,** Bulgarujo. — Gr. Nr. 3, rue Preslavska Nr. 31. — Ivan P. Janeff.
5617. **Ramten,** pr. Grenaa, Danujo. — N. M. Elling, folkeskolelaerer.
5618. **Sumi,** Ĥarkovskoj gub., Rusujo. — dom Paŝkova. — E. V. Ŝeboldajev.
5619. „ — Gorodskoj Obŝĉestvennij Bank. — M. G. Proskurnikov.
5620. **Slany,** Bohemujo, Aŭstrujo. — Otakar Pertold.
5621. **Samakovo,** Bulgarujo. — Petr Z. Marikin.
5622. **Nadejdinskij Zavod,** Permskoj gub., Rusujo. — Nikolaj Dobrinin.
5623. **Sumi,** Ĥarkovskoj gub., Rusujo. — Voskresenskaja ul. Nr. 7. — Karl Ŝeme.
5624. **Tobolsk,** Rusujo. — Seminario. — P. Dobroĥotov.
5625. **Plovdiv,** Bulgarujo. — kontoro de N. K. Abadĵief. — Ivan Vasilef.
5626. **Mohilev,** Rusujo. — chez son excellence madame Alexandrine de Gortinski. — Marie Louise Durand.
5627. **Kovno,** Rusujo. — ĉerez volostnoje Rumŝiskoje upravlenie, v imjenie Jodziŝki. — Meĉislav Monkeviĉ.
5628. **Stara Zagora,** Bulgarujo. — Kosta Kostandinoff.
5629. **Loučka u Nov. Jiĉina,** Moravujo, Aŭstrujo. — Josef Londyn.
5630. **Stary Jiĉin,** via Novy Jiĉin, Moravujo, Aŭstrujo. — Josef Lang.
5631. „ — Jos. Glogar.
5632. „ — Vladimir Kittrich.
5633. **Novy Jiĉin,** Moravujo, Aŭstrujo. — Kostelni ul., ĉ. 10. — Ferdinand Baar.
5634. **S. Peterburg,** Rusujo. — Poĉtamt, ekspedicia priema inostr. koresp. — P. P. Ivanisov.
5635. **Simferopol,** Tavriĉeskoj gub., Rusujo. — Duĥovnaja Seminaria. Viktor Voinov.
5636. **Ŝpikov,** ĉerez Raĥni-Lesovie, Podolskoj gub., Rusujo. — S. N. Savkeviĉ.

5637. **Madrid,** Hispanujo. — calle Raimundo-Lulio 6 piso 3º — Frère Josaphat Remi, profesoro de stenografio.
5638. **Sumi.** Ĥarkovskoj gub., Rusujo. — Otdelenie Gosudarstv. Banka. — E. G. Kovedjaev.
5639. **Koprivnice,** Moravujo, Aŭstrujo. — August Pavliĉek.
5640. **Slany,** Bohemujo, Aŭstrujo. — Otakar Forchheim, studento.
5641. **Oberaltstadt** bei **Trautenau,** Bohemujo, Aŭstrujo. — Robert Burkert, Lehrer.
5642. **Lapua,** Finnlando, Rusujo. — Wilhelm Lönnqvist.
5643. **Evois,** Finnlando, Rusujo. — Atri Arimo, studento.
5644. **Kannus,** Finnlando, Rusujo. — Theodor Sunell.
5645. **Sumi,** Ĥarkovskoj gub., Rusujo. — Voskresenskaja ul., d. Nr. 4. — A. S. Ĵukovskij.
5646. **Lebedjan,** Tambovskoj gub., Rusujo. — Mitrofan Nikolajeviĉ Popov.
5647. **Warszawa,** Polujo, Rusujo. — Sienna Nr. 27, m. 7. — Edward Stolzenberg.
5648. **Kursk,** Rusujo. — Upravlenie Mosk.-Kievo-Voron. ĵel. dor. — N. N. Budajevskij, inĝeniero-teĥnologiisto.
5649. **S. Peterburg,** Rusujo. — Ŝpalernaja Nr. 68, kv. 1. — N. Lebedev, studento de la Medicina Akademio.
5650. **Gorna Orehovitza,** Bulgarujo. — vilaĝo Arbanasi. — Radoslav Avramov.
5651. **Tirnovo,** Bulgarujo. — str. Zelenka. — Kristo P. Kanĉef.
5652. „ — str. Bulevard. — Petr Bobev, libristo.
5653. „ — kvart. Sv. Nikola. — Nikola Ĥaralambev.
5654. „ — kvart. Sv. Nikola. — Georgi Ĥaralambev.
5655. „ — mah. Sv. Atanas. — Dimitr Simeonov.
5656. „ — Petko Ganĉev, gimnaziano.
5657. **Plevna,** Bulgarujo. — Panajot D. Ballis, farmacia lernanto.
5658. **St. Kamen,** Tomskoj gub., Rusujo. — ĉerez Burlinskoje volostnoje pravlenie, v selo Volĉno Burlinskoje. — Sergej Tjaĵelov, diakon.
5659. **Mehmedkui,** Bourgazska okolia, Bulgarujo. — Anghel Wélitchkoff.
5660. **Praha-Král. Vinohrady,** Bohemujo, Aŭstrujo. — Erbenova ul. 11. — K. Zrunek.
5661. **Bystrice-Hostyn,** Moravujo, Aŭstrujo. — Antonin Skokanek.
5662. „ — Vitezslav Ŝkoda, notàrsky kancelista.
5663. „ — Karel Bohatee.
5664. „ — Pajtl Bedrich.
5665. „ — Klaudius Beehny.
5666. „ — Rozsival Jind.
5667. **Meziriĉi Val.,** Moravujo, Aŭstrujo. — Bozena Ĉejkova.
5668. „ — Marie Ĉejkova.
5669. **Narva,** S. Peterburgskoj gub., Rusujo. — Petrovskij Forŝtadt, ugol Sredne-Petrovskoj i Pervoj ul., d. Nr. 33. — A. J. Eberhardt.
5670. **Epernay,** Marne, Francujo. — rue Saint-Laurent, 7. — Gabriel Guay.
5671. **Petrovsk,** Jaroslavskoj gub., Rusujo. — A. J. Jakovlev.
5672. **Vire,** Calvados, Francujo. — 14, Place St. Thomas. — Emile Ballé.
5673. **Hamburg,** Germanujo. — Wexstrasse 21. — Max Baruch.
5674. **Ĉernigovka,** Primorskoj obl., Rusujo. — V. A. Vedenskij, pristav Ĉernig. uĉastka.
5675. **Olomouce,** Moravujo, Aŭstrujo. — Josef Szalay, stud. na c. k. ĉesk. gymnasiu.
5676. **Kampen,** Holando. — Oudestraat 67. — Willem Greve.

5677. **Mödling** bei **Wien**, Austrujo. — Fürstenstrasse 9. — Ervin Schenk, juristo.
5678. **Bogorodsk**, Moskovskoj gub., Rusujo. — Zemskaja bolnica. — Ivan Aleksejev.
5679. **Stavropol**, Rusujo. — Mutnjanskaja ul., sobstv. dom Nr. 68. — J. D. Gileb.
5680. **Warszawa**, Polujo, Rusujo. — ul. Hoza Nr. 66, m. 4. — Stanislaw Pac.
5681. **Wiener-Neustadt**, Aŭstrujo. — IIa. — Fritz Langer, k. k. Militär-Akademiker.
5682. **S. Peterburg**, Rusujo. — Kamennij Ostrov, Invalidnij dom, kv. 4. — Konstantin Ĉijov.
5683. **Odessa**, Rusujo. — Bazarnaja Nr. 19, — Grigorij Lukaĉer.
5684. **Sumi**, Ĥarkovskoj gub., Rusujo. — Magazin Ŝeme. — A. Bründel.
5685. **Kromeriz**, Moravujo, Aŭstrujo. Prikopy. — Fr. Dittrich.
5686. **Zabreh** (Hohenstadt), Moravujo, Aŭstrujo. — u pi Antonie Zveschperové. — Karel Jaroslav Ĉech.
5687. **Pribrami**, Bohemujo, Aŭstrujo. — Ludvik Karpeles, stud. IV gym.
5688. **Ĥarkov**, Rusujo. — Netečinskij per., dom Ĉerno-Ivanova Nr. 9. — Nikolaj Ĵukov.
5689. **Stara Zagora**, Bulgarujo. — Ivan St. Dimitrov.
5690. **Epernay**, Marne, Francujo. — rue du Commerce. — Jobert, lernanto de la kolegio.
5691. **Warszawa**, Polujo, Rusujo. — Aleja Jerozolimska 58, m. 33. — E. W. Prus-Wisniewski.
5692. **Pierry**, Marne, Francujo. — Henri Bonnaire, lernanto de la kolegio.
5693. **Stara Zagora**. Bulgarujo. — vilaĝo Marniĉanio. — Lazaro Hiagalot.
5694. **Nedvedice**, Moravujo, Aŭstrujo. — Vlad. Koktavy.
5695. **Tranent**, Haddingtonshire, Skotlando, Anglujo. — 41 Church Street. — James S. Haig.
5696. **Kurŝani**, Kovenskoj gub., Rusujo. — imjenie Povuje. — Faddej Bjelski.
5697. **Kovno**, Rusujo. — m. Rumŝiŝki, imjenie Kempiŝki. — Symon Borysowicz.
5698. **Vilki**, Kovenskoj gub., Rusujo. — Konstanty Cingas.
5699. **Zyzmory**, Vilenskoj, gub. Rusujo. — Boleslaw Szalkowski.
5700. **Indr.-Hradec**, Bohemujo, Aŭstrujo. — Kostelni ul., ĉis 70-I. — Bedo Koppiollansky.
5701. **Samokov**, Bulgarujo. — Stefan Kolev, en la seminario.
5702. **Karlovo**, Bulgarujo. — ul. Platnareva. — Dimitr S. Koprinarev.
5703. **Samokov**, Bulgarujo. — Dimitr Andrejev, lernanto de la Teologia Lernejo.
5704. „ — Seminario. — Vasil Simeonov.
5705. **Vercelli**, Italujo. — Piazza Torino Nr. 1. — Maria Bodo.
5706. **Port Townsend**, Washington, Jefferson Co., U. S. Ameriko. — P. O. Box 82. — Jessica Hamilton,
5707. **Olomouce**, Moravujo, Aŭstrujo. — Karel Jestrabek.
5708. „ — Gimnazio. — Josef Jung.
5709. „ — Gimnazio. — Pavel Prziza.
5710. „ — Gimnazio. — Fr. Kuĉera.
5711. „ — Gimnazio. — Vyvozil.
5712. „ — Gimnazio. — Petera.
5713. „ — Gimnazio. — Sklenar.
5714. „ — Gimnazio. — Palenik.

5715. **Olomouce**, Moravujo, Aŭstrujo. — Gimnazio. — Wiedrman.
5716. » — Gimnazio. — Henzl.
5717. » — Gimnazio. — Hrazdil.
5718. **Ob**, Sibirskoj, ĵel. dor., Rusujo. — A. M. Kuzovnikov.
5719. **Olmütz**, Moravujo Aŭstrujo. — Konstantin Petrik, stud. de gimnazio.
5720. **Warszawa**, Polujo, Rusujo. — Aleja Jerozolimska No. 27, m. 7. — W. Kozlowski.
5721. **Paris** Francujo. — Albert Durand, secrétaire de l'Université de Paris à la Sorbonne.
5722. **Karnobat**, Bulgarujo. — V. D. Aĉlarski.
5723. **Paris**, Francujo. — 10, rue de la Tacherie. — S-rino Girard.
5724. **Colombes**, Seine, Francujo. — 1, rue St. Lazare. — S-rino Marthe Place.
2725. » — 1, rue St. Lazare. — Gabriel Place.
5726. **Paris**, Francujo. — 7, rue Nouvelle. — Henri Isely.
5727. » — 10, rue de la Tacherie. — J. Girard.
5728. » — 30, boulevard de la Villelte. — René Mittler.
5729. » — 16, rue de l'Odéon. — Maurice Gautier.
5730. **Saint Mandé**, Seine, Francujo. — 24, avenue Alphand. — Ernest Houzelot.
5731. **Courbevoie**, Seine Francujo. — 54, rue de Bezons. — Armand W. Guibert.
5732. **Aubervilliers**, Seine. — 19, rue de Fantin. — Doktoro Michaux.
5733. **Villeurbanne**, Rhône, Francujo. — 1, cours Lafayette prolongé. — Gabriel Faysse.
5734. **Lyon**, Francujo. — 5, place d'Ainay. — Charles Armand.
5735. **Autun**, Saône-et-Loire, Francujo. — Place du Champ-de-Mars. — Adolph Canet, notario.
5736. **Monthermé**, Ardennes, Francujo. — Pierre Thomas.
5737. **Candé**, Maine-et-Loire, Francujo. — rue de Bretagne. — Elie Galard, apotekisto.
5738. **Paris**, Francujo. — IX, 16 rue Milton. — Pierre Luguet.
5739. » 2, avenue de le Bourdonnais. — Surcouf, inĝeniero.
5740. **St. Borskaja**, Orenburgskoj ĵel. dor., Rusujo — J. F. Larin.
5841. **Kiŝinev**, Rusujo. — Reniskaja 45. — N. F. Malinina.
5742. **Sumi**, Ĥarkovskoj gub., Rusujo. — Gorodskaja Uprava. — A. P. Starodub.
5743. **Sistov**, Bulgarujo. — Gzar Plostad No. 1518. — Lazar Ĥristoff.
5744. » — Gzar Plostad No. 1518. — V. Ir. Arnaudoff.
5745. **Sumi**, Ĥarkovskoj gub., Rusujo. — Pselskaja ul., sobstv. dom No. 37. — Fraŭlino Z. N. Kaleniĉenko.
4746. **Miĥajlo-Semenovsk**, Amurskoj obl., Rusujo. — Vladimir Zablockij.
5747. **Niĵnij Novgorod**, Rusujo. — Iljinskaja ul. Nr. 8. — N. M. Karpov.
5748. **Kirk-Kilisse** (Losin), Turkujo. — Mahala Hatidje-Hatum. — Todor Dimitroff.
5749. **Tambov**, Rusujo. — Dvorjanskaja ul., dom Aleksejeva. — F. N. Mitrofanov.
5750. **Wien**, Aŭstrujo. — III/2, Hansalgasse 3. — Theodor Helf, redaktoro de »Welt-Correspondenz.«
5751. **Ruda Guzowska**, Varŝavŝkoj gub., Polujo, Rusujo. — Mszczonów. Helena Lubosiewicz, Fraŭlino.
5752. **Tambov**, Rusujo. — Nosovskaja ul., sobstv. dom. — M. V. Nikolajev.

5753. **Kliŝkovci**, Bessarabskoj gub., Rusujo. — selo Zaroĵani. — J. M. Melnik-Anatjev.
5754. **Vladivostok**, Primorskoj obl., Rusujo. — Kontora E. Tilmans kaj Ko. — M. K. Lozickij.
5755. **Ivancici u Brna**, Moravujo, Aŭstrujo. — Josef Vâvra.
5756. **Moravska Ostrava**, Moravujo, Aŭstrujo. — Nadrazni ul. 31. — Ladistav Rozehnal, studento.
5757. **Orenburg**, Rusujo. — Riĉard Karloviĉ Bezin.
5758. **Ĥabarovsk**, Primorskoj obl., Rusujo. — 24 Orient-Sibir. regimento. — Doktoro N. Smirnov.
5759. **Bistrice-Hostyn**, Moravujo, Aŭstrujo. — Anna Scheydova.
5760. **Vrbatki u Prostejova**, Moravujo, Aŭstrujo.— Olga Prikrylova.
5761. **Sacy**, près Reims, Marne, Francujo. — Gustave Perseval.
5762. **Bützow**, Mecklenburg-Schwerin, Germanujo. — Paul Hessler, Apothekenbesitzer.
5763. **Paris**, Francujo. — 14, rue Brémontier. — Général H. Sebert, membre de l'Institut.
5764. **Morŝansk**, Tambovskoj gub., Rusujo. — Tambovskaja ul., dom Gorodkova. — E. N. Nikolajevskaja.
5765. **Reinerz I.**, Schlesien, Germanujo. — Ring Nr. 17 II. — Fr. K. Louis Milkuhn.
5766. **Svéraz p. C.-Krumlov**, Bohemujo, Aŭstrujo. — Vojtech Vâvra, kapelano.
5767. **München**, Bavarujo, Germanujo. — Franz-Josefstrasse 20. — Dr. H. Wöhler.
5768. **Orgejev**, Bessarabskoj gub., Rusujo. — Viktor Ad. Minkeviĉ.
5769. **Mezirici Val.**, Moravujo, Aŭstrujo. — Otto Sova, lernanto de gimnazio.
5770. **Chumen**, Bulgarujo. — Todor L. Rablchof.
5771. **S. Peterburg**, Rusujo. — Vasil. Ostr., Srednij Prospekt, d. 1—10, kv. 17. — Nikolaj A. Stepanov.
5772. **Straznice**, Moravujo, Aŭstrujo. — Frant. Hovurka, juristo.
5773. **Ivangorod**, Lublinskoj gub., Polujo Rusujo. — Isaak Herbst.
5774 **Nowo-Aleksandrja**, Lublinskoj gub., Polujo, Rusujo — Marcin Watrakiewicz, oficisto de la Agronomia Instituto.
5775. **Aulie-Ata**, Sir-Darjinskoj obl., Rusujo. — V. N. Visockij.
5776. **Padrón**, Galicia, Hispanujo. — Doctoro José de la Tuente Camina.
5777. **Grenoble**, Francujo. — E. Boirac, rektoro de la Universitato.
5778. **Karnobat**, Bulgarujo — Marko S. Saraĉef.
5779. **Lebedin**, Ĥarkovskoj gub., Rusujo. — s. Prigorodok-Kamennoje. — Aleksandr Ŝĉepinskij.
5780. **Telma**, st. Sredne-Sibirskoj ĵel. dor. Rusujo.—Vokzal. — BorisGan.
5781. **Ĉervene Kostelce u Nachoda**, Bohemujo. Aŭstrujo. — Frantiŝek Ŝolc mladŝi.
5782. **Bludov, u Šumberka**, Moravujo, Aŭstrujo. — Josef Plod, studujici.
5783. „ Josef Kostron, studento.
5784. **Neutitschein**, Moravujo, Aŭstrujo. — Valentin Holzer, profesoro.
5785. **Ivanovice na Hané**, Moravujo. Aŭstrujo. — Frantiŝek Kolator, hosp. urednik.
5786. **Ŝvekŝni**, Kovenskoj gub., Rusujo. — A. Daŭkŝo.
5787. **Orenburg**, Rusujo. — dom Ŝĉerbakova. — A. K. Bezina.
5788. **Bucarest**, Rumanujo. — str. Sft. Apostoli 35. — V. Radesch.
5789. **Ruse**, Bulgarujo. — Dano Dobrev, skribisto en la stabo de la 5 Dun. divizio.

5790. **Dolna Lipnica**, Tirnovsko, Bulgarujo. — Jordan Daskalov.
5791. **Rusĉuk**, Bulgarujo. — Cano Mirĉef, skribisto en la stabo de la 5 Dun. divizio.
5792. **Novoĉerkask**, Rusujo. — Kancelaria Vojsk. Nak. Alamana V. Donsk. — A. K. Timofejev.
5793. **Grodno**, Rusujo. — Telegrafnaja ul., dom Ĥrapovickoj. A. S. Foĥt.
5794. **Nijnetagilskij Zavod**, Permskoj gub., Rusujo. — C. F. Voloskov.
5795. **Rĵev**, Tverskoj, gub., Rusujo. — Knjaz-Dmitrievskaja Storona, A. G. Sofronov, dla imjenia Rojdestvena. — K. K. Kostin.
5796. **Sumi**, Ĥarkovskoj gub., Rusujo. — G. F. Prjadkin, inĝeniero.
5797. **Warszawa**, Polujo, Rusujo. — ul. Dzika Nr. 9. — Adam Zamenhof.
5798. **Neudamm** bei **Küstrin**, Prusujo, Germanjo. — Küstrinerstrasse 5. — A. Ritterholm.
5799. **Padrón**, Galicia, Hispanujo. — Doktoro Perfecto Amor.
5800. **Haskovo**, Bulgarujo. — Bojan Miĥajlov.
5801. **Batopilas**, Chihuahua, Mexico, Ameriko. — Ignacio Ramirez, studento.
5802. **Indianopolis**, Indiana. U. S. Ameriko. — 1402 North Ashland Avenue. — Fraŭlino Lenora Engey.
5803. **Holice-Olomouce**, Moravujo, Aŭstrujo. — Cyrill Mecháĉek, studujiĉi.
5804. **Plovdiv**, Bulgarujo. — Orta Mesar. — Behor Ousiel Peres.
5805. **Svratka**, Bohemujo, Aŭstrujo. — Frantiŝek Socha.
5806. **Bistrice-Hostyn**, Moravujo, Aŭstrujo. — Arnoŝta Zichaĉkova, zakyne meŝt. ŝkoly.
5807. **Philippople**, Bulgarujo. — orta Mezar. — Ŝemaja B. Geron.
5808. **Sakarlj-Filipoplo**, Bulgarujo. — Donĉo Manĉov.
5809. **Stare Brno**, Moravujo, Aŭstrujo. — Frantiŝek Hruby, stud. gymn.
5810. **Sumi**, Ĥarkovskoj gub., Rusujo. — V. V. Ŝarkov, realisto.
5811. **Bechyni u Tábora**, Bohemujo, Aŭstrujo. — Valentin Fridrich.
5812. **Paris**, Francujo. — 35, rue de l'Arbalète. — M. Pagnier.
5813. **Podgorze**, obok **Krakowa**, Galicujo, Aŭstrujo. — Józef Cieplik.
5814. **Praha II**, Bohemujo, Aŭstrujo. — Taborska ul. 39. — Frantiŝek Hajek.
5815. **Ĉerejevo**, Vladimirskoj gub., Rusujo. — Piĉuginskij ĥutor. — J. N. Maliŝev.
5816. **Solec**, Radomskoj gub., Polujo, Rusujo. — Monastirskaja ul., dom Borka. — B. H. Laskin.
5817. **Ivrea**, Italujo. — Dino Gatta, inĝeniero.
5818. » — Vittorio Arcioni, inĝeniero.
5819. **Zábreh**, apud. **Svinov**, Moravujo, Aŭstrujo. — Arnoŝt Stuchly, studento.
5820. **Silistrio**, Bulgarujo. — str. Ŝipĉenka Nr. 1097 — Dimitr. Hr. Sveŝtaroff.
5821. **S. Peterburg**, Rusujo. — V. O., Ostoumova ul. Nr. 10, kv. 2. — V. M. Muravjev.
5822. **Brno**, Moravujo, Aŭstrujo. — Frant. Josefa trida ĉ. 130. — Adolf Kovarik.
5823. **Ostritz Sachsen**, Germanujo. — Johan Appl.
5824. **Praha**, Bohemujo, Aŭstrujo. — Zizkov Nr. 963. — Bohumil Bohustav.
5825. **Nedwieditz**, Moravujo, Aŭstrujo. — Adolfine Winzor.
5826. **Zgierz**, Petrokovskoj gub.. Polujo, Rusujo. — S. Suszkiewicz, starszy felczer.
5827. **Batum**, Kutaisskoj gub., Rusujo. — A. Basenskij.
5828. **Kiev**, Rusujo. — Annenkovskaja ul. Nr. 25. — N. V. Kovalevskij.

5829. **Ostaŝkov**, Tverskoj gub., Rusujo. — der. Zamoŝje. — M. V. Semeriĥin.
5830. **Loukov**, p. **Bystrice-Hostyn**. Moravujo, Aŭstrujo. — August Toman.
5831. **Aĥtirka**, Ĥarkovskoj gub., Rusujo. — sl. Kotelva. — G. N. Artemjev.
5832. „ — V. N. Artemjev.
5833. **Lebedin**, Ĥarkovskoj gub., Rusujo. — Anna Nikolajevna Mostovenko.
5834. **Warszawa**, Polujo, Rusujo. — Erywanska Nr. 14. — Jakobo Natanson.
5835. **Telĉi**, Moravujo, Aŭstrujo. — Jaroslav Krupiĉka.
5836. **Razgrad**, Bulgarujo. — Samuel J. Geron.
5837. **Bujuriŝte**, Sofijsko, Bulgarujo. — Neĵĉo Ĵelev, feldŝer-veterinar.
5838. **Sofia**, Bulgarujo. — 41, rue Dragalevska. — Ivan Bradinov.
5839. **Rydsgard**, Svedujo. — Varmlösa. — G. Palm.
5840. **Samsoun**, Mer Noire, Turkujo. — Simeon C. Pialoglou.
5841. **Ĉaplinka**, Tavriĉeskoj gub., Rusujo. — Zemskaja bolnitza. — Doktoro P. N. Tacievskij.
5842. **Lebedin**. Ĥarkovskoj gub., Rusujo. — Sadovaja ul.. sobstv. dom. — J. Rezniĉenko.
5843. **Brno**, Moravujo, Aŭstrujo. — Frant. Jos. tr. 120. — Fraŭlino Fani Boron.
5844. „ — Juza strato Nr. 8. — Josef Ĉernil.
5845. „ — Nove Ĉernovice 128. — Josef Chlup.
5846. „ — Olomoucka Nr. 3. — Karel Drexler.
5847. „ — Zidenice. — Johano Filipinsky.
5848. „ — Adolf Glaser.
5849. „ — Cejl 37. — Johano Ille.
5850. „ — Frant. Jos. tr. 102. — s-rino Adele Kajŝ.
5851. „ — Fr. Jos. tr. 102. — Johano Kajŝ.
5852. **Olomuĉany**, p. **Blansko**, Moravujo, Aŭstrujo. — Robert Kellner.
5853. **Brno**. Moravujo, Aŭstrujo. — Juzova ul. 8. — Vaclav Kovanda.
5854. „ — Bindergasse 15. — Viktor Kaidusch.
5855. **Blansko**, Moravujo. Aŭstrujo. — Horni Palava 286. — Method Klimeŝ.
5856. **Brno**, Moravujo, Aŭstrujo. — Husovice, Felixova ul 4. — Karel Knofliĉek.
5857. „ — Frant. Jos. tr. 119. — Fraŭlino Julie Kramoliŝ.
5858. „ — Ĉechnerova ul. 6. — Albert Nepustil.
5859. „ — Husovice, Bradaĉkova ul. 40. — Valentin Novák.
5860. „ — Cejl 57. — Karel Pelant.
5861. „ — Kamenná ul. 7. — Franz Roháĉek.
5862. „ — Vranovská ul. 26. — Augustin Skaŭnic.
5863. „ — Juzova ul. 8. — Josef Valiĉek.
5864. „ — Juza strato 8. — „Unua societo de l'austraj esperantistoj.“
5865. **Kurlovo**, Rjazansko-Vladim. jel. dor., Rusujo. — P. T. Konstantinov.
5866. **Rjazan**, Rusujo. — Pjevĉeskaja ul., dom Molodiĥ. — R. A. Brjuĥov.
5867. **Morŝansk**. Tambovskoj gub., Rusujo. — Dvorjanskaja ul. dom Ŝoloĥovoj. — N. A. Krilov.
5868. **Kizil-Arvat**, Zakaspijskoj obl.. Rusujo. — Glavnia masterskia pri ĵel. dor. — A. N. Kulebjakin, ĉerteĵnik.
5869. **Revel**, Rusujo. — Ŝkolnij pereulok Nr. 31, kv. 1. — J. A. Rahamägi.

5870. **Revel**, Ŝkolnij per. Nr. 41, kv. 1. — H. B. Rahamägi.
5871. » — Narvskaja ul. Nr. 419. — E. J. Lasfeld.
5872. **Sofia**, Bulgarujo. — Milita gimnazio. — Konstantino Georgief, kadeto.
5873. **Moskva**, Rusujo. — Ĉerniŝevskij pereulok, sobstv. dom. — A. J. Ĵukov.
5874. » — Sadovaja. Saĥarnij Zavod, kv. 19. — A. M. Kazakov.
5875. **Nikolajevski Gorodok**, Saratovskoj gub., Rusujo. — Mariinskoje Zemledelĉ. Uĉiliŝĉe. — M. N. Novodereĵkin.
5876. **Ostaŝkov**, Tverskoj, gub., Rusujo. — J. S. Moĵĵerin.
5877. **Ĥarkov**, Rusujo. — Ekaterinoslavskaja Nr. 14. — J. A. Brailovskij, seminariano.
5878. **Ivanino**, Kurskoj gub., Rusujo. — A. R. Nippa.
5879. **Plovdiv**, Bulgarujo. — Kapano Nr. 8. — Raŝko Rajĉinov.
5880. **Lebedin**, Ĥarkovskoj gub., Rusujo. — sl. Budilka. — L. P. Brailovskij.
5881. **Rychnov n. Kn.**, Bohemujo, Aŭstrujo. — Zàmek. — Ph. C. K. Popelka, vychovatel.
5882. » — Zámek. — J. U. C. Vlastimil Blazek, vychovatel.
5883. **Praga**, Bohemujo, Aŭstrujo. — II, 80 Spálená ul. Jara. — Alois Svojsik.
5884. **Kozlany**, Bohemujo, Aŭstrujo. — Vladimir Skalicky.
5885. **Zadovice** p. **Kelĉany** u **Kyjova**, Moravujo, Aŭstrujo. — Frant. Adamik.
5886. **Lebedin**, Ĥarkovskoj gub., Rusujo. — V. M. Nabrockij.
5887. **Zdounki**, Moravujo, Aŭstrujo. — Bedr. Lacman.
5888. **Cieszyn**, Aŭstrujo. — Franc. Scieszka, nauczyciel przy polskiej szkole.
5889. **Krystynopol**, Galicujo, Aŭstrujo. — M. Radecky, urzednik kolejowy.
5890. **S. Peterburg**, Rusujo. — Lesnoj Institut. — N. Rusinov, studento.
5891. » — Peski, 4 Roĵdestvenskaja Nr. 9 kv. 1. — V. N. Annenkov.
5892. **Berdjansk**, Tavriĉeskoj gub. Rusujo. — Peski, dom Mamoŝinoj Nr. 4. — M. N. Savvon.
5893. **Trebiĉ**, Moravujo, Aŭstrujo. — Ladislav Luksu.
5894. **Repy**, apud Prago, p. **Liboc-Hvezda**, Bohemujo, Aŭstrujo. — Jos. Vondrak.
5895. **Kromeriz**, Moravujo, Aŭstrujo. — Karolo Dvoraĉek, 3 klaso de pedagogio.
5896. **Bechyni**, Bohemujo, Aŭstrujo. — Jan Benda.
5897. » — Frantiŝek Duda, zak keramicke ŝkoly.
5898. **Lodz**, Petrokovskoj gub., Rusujo. — Starij Bazar Nr. 5. — Ajzik Goldberg.
5899. **Jaroslavl**, Rusujo. — Licej. — G. V. Pokrovskij, studento.
5900. **Vysoké Veseli**, Bohemujo, Aŭstrujo — Josef Nesler.
5901. **Ĥarkov**, Rusujo. — Duĥovnaja Seminaria. — F. G. Gonĉarevskij.
5902. **Silistria**, Bulgarujo. — Jani Viŝanoff.
5903. » — Georgi Manoloff.
5904. » — Lefter Arnaudoff.
5905. » — Miĥail J. Arnaudoff.
5906. » — Strati Dimitroff.
5907. » — Radi J. Naumcoff.
5908. » — Petr Ĥ. Joteff.
5909. **Pribore**, Moravujo, Aŭstrujo. — Bohuslav Milostny.
5910. **Ĉ. Budujovice**, Bohemujo, Aŭstrujo. — Nova ul., ĉ. 47 A. — Frantiŝek K. Svaĉina, uĉitel meŝt. ŝkoly.

5911. **Budveis**, Bohemujo, Aŭstrujo. — Pervaja Budv. fabrika emalirovannoj posudy. — Gubert Lacman.
5912. **London-Battersea**, Anglujo — 111, Bridge Rd. — Percy Middleton.
5913. **Santander**, Hispanujo. — Atarazanas 11. — Andres Bravo de la Barrio, profesoro de filozofio.
5914. **Elboeuf**, Seine-Inférieure, Francujo. — 42, rue de la Barrière. — Maurice Lefèvre.
5915. **Settenz** b. **Teplitz**, Bohemujo, Aŭstrujo. — firmo Constantin Kopp. — Josef Kubik.
5916. **Nice**, Alpes-Maritimes, Francujo. — 38, avenue de la Gare. — Donato Lattès.
5917. **Bechyni u Tabora**, Bohemujo, Aŭstrujo. — Ant. Jadrny.
5918. » — Petro Balek.
5919. » — Ant. Ĉila.
5920. » — v. Nuzicich. — Tom. Stach.
5921. **Praga III**, Bohemujo, Aŭstrujo. — Valdŝtynská ul. — Grafo Bohuslav de Kolovrat.
5922. **Warszawa**, Polujo, Rusujo. — Nowolipki Nr. 14. — Maks Levite.
5923. **Razgrad**, Bulgarujo. — Asen Astadĵoff.
5924. **Zavet**, Razgradsko, Bulgarujo. — Ivan Nikolof.
5925. **Razgrad**, Bulgarujo. — N. P. Valnarof.
5926. **Boĵuriŝte**, Sofijsko, Bulgarujo. — Ĥristo Ganĉev, feldŝer veterinar.
5927. **Ĉerny Kostelec**, Bohemujo, Aŭstrujo. — Václav Pechaty.
5928. **Ĉ. Budejovice**, Bohemujo, Aŭstrujo. — Nová ul. ĉ. 47. A. — Jan Adámek.
5929. **Tobolsk**, Rusujo. — Roĵdestvenskaja ul., dom Jerŝova. — A. N. Ordovskij Tanajevskij, upravlajuŝĉij Kazennoju Palatoju.
5930. **Philippople**, Bulgarujo. — Ivan Ratzaroff, telegrafisto.
5931. **Varna**, Bulgarujo. — Ivan St. Panitza.
5932. » — G. Beltcheff.
5933. **Ĥarkov**, Rusujo. — Rotnij perenl. Nr. 10. — V. K. Kurovskij, studento.
5934. **Upsal**, Svedujo. — Holmedals Bergerud. — Alfred Andersson.
5935. **Kazanlik**, Bulgarujo. — Stojan N. Kiljov
5936. **Pribor** (Freiberg), Moravujo, Aŭstrujo. — Jan Kranich.
5937. **Hedslavice**, Moravujo. Aŭstrujo. — Juliuus Lohrer.
5938. **Ĉ. Budejovice**, Bohemujo, Aŭstrujo. — Karel Bartuŝka.
5939. » Karel Huleŝ.
5940. **Olomouc**, Moravujo, Aŭstrujo. — Bohuslav Kuĉera, c. k. berni adjunkt.
5941. **Bjelostok**, Grodnenskoj gub., Rusujo. — Vládimirskij polk. — N. M. Dorogin, podpraporŝĉik.
5942. **Honkong**, Ĥinujo. — Carl Rademacher, oficisto de la Aŭstro-Hungaruja Konsulato.
5943. **Moskva**, Rusujo. — Pokrovskij Most, dom Maliĵeva. — L. G. Maliĵev.
5944. **Dobriĉ**, Bulgarujo — Anĝel Hr. Koĵuharov.
5945. **NiĵnijNovgorod**, Rusujo. — Napolno-Soldatskaja ul, dom Okulovoj. — V. Znamenskij.
5946. **Ŝkudi**, Kovenskoj gub., Rusujo. — J. G. Jaras, organisto.
5947. **Ruŝĉuk**, Bulgarujo. — str. Luben Karavelov Nr. 28. — A. D. Kovaĉev.
5948. **Kilifarevo**, Tirnovska, Bulgarujo. — Dontcho Georgeff.
5949. **Ĉerny Kostelec**, Bohemujo, Aŭstrujo. — Alois Ĉastka.

5950. **Arhangelsk**, Rusujo. — Gimnazia. — V. Kolpakov.
5951. **Chroustov**, p. **Bohdalov**, Bohemujo, Aŭstrujo. — A. Promberger.
5952. **Olmütz**, Moravujo, Aŭstrujo. — Niederring Nr. 4. — Joseph Palme.
5953. **Terniĉani**, Kazanlisko, Bulgarujo. — L. D. Niagoloff.
5954. **Philippople**, Bulgarujo. — Dimitr Kostakev, telegrafisto.
5955. „ — Emanuil Rozental, ĵurnalisto.
5956. „ — Gavril Atanasov.
5957. „ — Ahmed Ihsan Feriddinoff.
5958. „ — Aleksandr Georgieff, oficisto de la banko.
5959. **Sofia**. Bulgarujo. — T. J. Baĉvarov, redaktoro de »Rodina«.
5960. „ — P. D. Miĥajlova, reprezentantino de la gazeto »Moda i Domakinstvo«.
5961. **Sistov**, Bulgarujo. — Komerca Lernejo. — Stefan G. Dobroudjalieff.
5962. **Ĥarkov**, Rusujo. — Duĥovnaja Seminaria. — S. Prokofiev.
5963. **Ĥabarovsk**, Primorskoj obl., Rusujo. — Kancelaria 2 Vost. Sib. Sap. bataliona. — Natalia Atroŝenko.
5964. **Tchirpan**, Bulgarujo. — Stojan Georgieff.
5965. **Bleisvedel** bei **Graber**, Bohemujo, Aŭstrujo. — Josef Novotny.
5966. **Beaugas**, par **Cancon**, Lot et Garonne, Francujo. — Hector Loiseau.
5967. **Plakovo**, Tirnovska, Bulgarujo. — S. P. Bulgaranov.
5968. **Tatar-Pazarĝiko**, Bulgarujo. — Zaĥario Kolĉakof.
5969. **Belgrad**, Serbujo. — Srbska Škola. — Sretko P. Stevanoviĉ.
5970. „ — Dimitr J. Stojanoviĉ, instruisto.
5971. „ — K. J. Gliŝiĉ, profesoro de Srbska Škola.
5972. **Haskovo**, Bulgarujo. — Velĉo Todorof.
5973. **Sofia**, Bulgarujo. — D. D. Batchevaroff, redaktoro de »Ŝtastie«.
5974 **Loveĉ**, Bulgarujo. — Hristo Stojkov, sub-ĥirurgo en la 3 pion. korpuso.
5975. **Gorna Orehovitza**, Bulgarujo. — str. Dragoman Nr. 369. — A. Lazaroff.
5976. **Warszawa**, Polujo, Rusujo. — Ogrodowa Nr. 62. — Damazy Zmidzinski.
5977. **Zemechy** u **Kralup**, Bohemujo, Aŭstrujo. — Lad. Kuntoŝ.
5978. **Libuni** u **Jiĉina**, Bohemujo, Aŭstrujo. — Antonin Vávra.
5979. **Ĥarkov**, Rusujo. — Duĥovnaja Seminaria. — V. I. Znamenskij.
5980. **Gorna Orehovitza**, Bulgarujo. — Nr. 252. Panaiot Dimitroff.
5981. **Tirnovo**, Bulgarujo. — kvart. Marino Pole. — H. Dĵeferoff.
5982. **Sundsbyn**, Holmedals Bergerud, Svedujo. — Anders Löfgren.
5983. **S. Peterburg**, Rusujo. — Inĵenernaja Nr. 4, kv. 28. — P. Losev.
5984. „ — Ekaterininskij kanal Nr. 25, kv. 21. — K. Kriven.
5985. „ — Gavan, Kanareeĉnaja Nr. 13, kv. 14. — A. Korolev.
5986. „ — Vas. Ostr., Tuĉkov per. Nr. 11, kv. 29. — N. Kalaŝnikov.
5987. **Kobeljaki**, Poltavskoj gub., Rusujo. — Ujezdnoje kaznaĉejstvo. — — V. S. Ĉervonenko.
5988. **Roustchouk**, Bulgarujo. — N. D. Kovatshef, redaktoro de »Svjet.«
5989. **Mikulino-Gorodiŝĉe**, Tverskoj gub., Rusujo. — E. A. Lobatinskij.
5990. **Olomouc**, Moravujo, Aŭstrujo. — Fr. Tesarek, teologo.
5991. **S. Peterburg**, Rusujo. — str. Polosova Nr. 16, kv. 10. — A. Pogruzov.
5992. **Reims**, Francujo. — 2, rue Ponsardin. — F. Morot.
5993. „ — 85, rue Lesage. — fraŭlino Marie Toubart.
5994. **Brest**, Finistère, Francujo. — 7, rue Traverse. — R. C. G. Bodin.
5995. **Besançon**, Doubs, Francujo. — 29, rue de la Préfecture. — Fernand Poulet.

5996. **Gedinne,** Namur, Belgujo. — Gustave Brichet, clerc de notaire.
5997. **Anvers,** Belgujo. — 24, Courte Rue d'Argile. — D. E. Bolsius.
5998. **Narva,** S. Peterburgskoj gub., Rusujo. — Joachimsthal Nr. 80. — Jan Tenisson.
5999. „ — Joachimsthal Nr. 123, kv. 9. — Aleksander Valfrid.
6000. „ — Novo-Petrovskij Forŝtadt Nr. 2, kv. 4. — Johann Hofberg.
6001. „ — Staro-Petrovskij Forŝtadt, 1 ul. Nr. 50. — Karel Vildenaŭ.
6002. „ — Krenholm Kulgu Nr. 22, kv. 4. — David Varet.
6003. „ — Novo-Petrovskij Forŝtadt, Konstantinovskaja ul. Nr. 88, kv. 2. — Rudolf Pelts.
6004. „ — Joachimsthal, kniĵnij magazin. — Reinhold Peder.
6005. „ — Novo-Petrovskij Forŝtadt Nr. 9. — Mihel Tuisk.
6006. „ — Joachimsthal Nr. 80, kv. 5. — Jüri Tenisson.
6007. „ — Fotografio Kristin. — Johannes Aniline.
6008. „ — Joachimsthal, tipogr. R. Peder. — Aŭgust Peder.
6009. „ — Joachimsthal Nr. 83. — Adalberg Virkhaus.
6010. „ — Joachimsthal Nr. 78, kv. 16. — Aleksander Roop.
6011. „ — Novo-Petrovskij Forŝtadt Nr. 23. — Albert Tamm.
6012. „ — Joachimsthal, 83. — Karel Donner.
6013. „ — Novo-Petrovskij Forŝtadt Nr. 10. — Johannes Kolk.
6014. „ — Fotografio Kristin. — Eduard Linnumegi.
6015. „ — Joachimsthal Nr. 80. — Johann Jaks.
6016. „ — Joachimsthal Nr. 163. — Peter Turva.
6017. „ — Joachimsthal Nr. 163. — s-rino Anna Turva.
6018. „ — Krenholm. m. Joala. — Ruben Roots.
6019. „ — Joachimsthal Nr. 48. — Gustav Tops.
6020. „ — Krenholm im Joala Krunt Nr. 4. — Mihel Kulbah.
6021. „ — Parusinaja Manufaktura. — Mihel Nulus.
6022. „ — Joachimsthal Nr. 91. — Aleksander Smirnov.
6023. „ — Magazin Rubanoviĉa. — Mihel Ŝiffer.
6024. „ — Staro-Petrovskij Forŝtadt Nr. 50. — Otto Ŝvarcŝtejn.
6025. „ — Novo-Petrovskij Forŝtadt Nr. 23. — Eduard Tamm.
6026. „ — Joachimsthal Nr. 19. — Fraŭlino Leno Amtmann.
6027. „ — Joachimsthal Nr. 9. — Fraŭlino Ida Lintrop.
6028. „ — Ivangorod, Novaja linia Nr. 26. — Frl. Adeline Konth.
6029. „ — Novo-Petrovskij Forŝtadt Nr. 23. — Frl. Elisabeth Tamm.
6030. „ — Novo-Petrovskij Forŝtadt Nr. 23. — Frl. Maria Tamm.
6031. „ — Novo-Petr. Forŝtadt Nr. 6, — Frl. Bertha Zeger.
6032. „ — Novo-Petr. Forŝtadt Nr. 103. — Frl. Metha Pesuke.
6033. „ — Novo-Petr. Forŝtadt Nr. 103. — Frl. Elisabeth Pesuke.
6034. „ — Joachimsthal Nr. 7. — Frl. Ida Kesberg.
6035. „ — Helsingerskaja Nr. 23. — Frl. Otilie Lants.
6036. „ — Joachimsthal Nr. 147. — Frl. Martha Lismann.
6037. „ — Joachimsthal Nr. 147. — Frl. Ida Lismann.
6038. „ — Novo-Petr. Forŝtadt, Litejnaja Nr. 14. — Frl. Kristine Morast.
6039. „ — Helsingerskaja Nr. 23. — Gustav Lants.
6040. „ — Magazin E. Mell. — Kristjan Kerve.
6041. „ — Novo-Petr. Forŝtadt Nr. 2, kv. 4. — Heinrich Hofberg.
6042. „ — Staro-Petr. Forŝtadt Nr. 37. — Nikolaj Karpin.
6043. „ — Novo-Petr. Forŝtadt, 6 ul. Nr. 51. — Johannes Norva.
6044. „ — Novo-Petr. Forŝtadt, Litejnaja Nr. 14. — Karel Klug.
6045. „ — Ŝirskaja ul. Nr. 150. — Vilhelm Otter.
6046. „ — Krenholm Nr. 17, kv. 8. — Johannes Rejno.
6047. „ — Imenie Olgina. — Aleksander Limberg.
6048. „ — Joachimsthal, sobstv. dom. — Aleksander Krup.

6049. **Narva,** S. Peterburgskoj gub., Rusujo. — Novo-Petr. Forŝtadt Nr. 108. — Rihard Sellik.
6050. „ — Novo-Petr. Forŝtadt Nr. 97. — Frants Gilbrand.
6051. „ — Hospitalnaja Nr. 148. — Aleksander Madisson.
6052. „ — Petrovskij Forŝtadt Nr. 3, kv. 4. — Nikolaj Feodorov.
6053. „ — Petrovskij Forŝtadt Nr. 12. — Vilhelm Laurberg.
6054. „ — Krenholm. — Georg Aleksandrov.
6055. „ — Uĉiliŝĉe pri cerkvi Sv. Aleksandra. — Aleksander Kujva.
6056. „ — Petrovskij Forŝtadt Nr. 415. — Karel Kreismann.
6057. „ — Staraja Apteka. — Heinrich Mikheim.
6058. „ — Joachimsthal Nr. 97. — Viktor Makavei.
6059. „ — Joachimsthal Nr. 97. — Adolf Tade.
6060. „ — Staro-Petr. Forŝtadt, Malaja Forŝtadtskaja Nr. 124. — Andreas Legimas.
6061. „ — Parikmaĥerskaja Rubanoviĉa. — Ivan Sakk.
6062. „ — Krenholm Nr. 18, kv. 68. — Jan Peterman.
6063. „ — ug. Hospitalnoj i Sadovoj. — Jakob Kass.
6064. „ — Krenholm Nr. 4. — Gustav Anderson.
6065. **S. Peterburg,** Rusujo. — Pskovskaja ul. Nr. 3, kv. 21. — Juri Mein.
6066. „ — ug. Zabalkanskago pr. i Sofijskoj Nr. 63, kv. 17. — Mihel Huster.
6067. **Avignon,** Vaucluse, Francujo. — Quartier Saint-Vêran. — P. E. Jean.
6068. **Davos Platz,** Svisujo. — Pension Bergadler. — Albert Schönwitz.
6069. **Nijnij-Novgorod,** Rusujo. — Napolno-Soldatskajá, d. Okulovoj Nr. 5. — P. Pokrovskij.
6070. „ — Mistrovskaja Nr. 15. Vadim Uspenskij.
6071. „ — Napolno-Soldatskaja, d. Okulovoj Nr. 5. — A. Znamenskij.
6072. **Brno,** Moravujo, Aŭstrujo. — Kröna 81. Emil Jaroŝ.
6073. „ — Josefov 71. — s-rino Josefino Sedlàr.
6074. „ — Svitavská ul. 7. — Johano Kunz.
6075. „ — Fr. Jos. str. 92. — Johano Sehnal.
6076. „ — Cejl 59. — Johano Ŝterc.
6077. „ — Loutnová ul. 19. — Henriko Neubauer.
6078. „ — Král-Pole. Zahradni ul. 15. — Antonio Schmiedt.
6079. „ — Zidenice. Stara Osada 129. — Karel Fencl.
6080. **Kyselovice-Preraŭ,** Moravujo, Aŭstrujo. — Jaroslav Obadalek.
6081. **Kremsier,** Moravujo, Aŭstrujo. — Josef Ulehla, c. k. vrchni berni inspektor.
6082. **Rosenthal-Reichenberg,** Bohemujo, Aŭstrujo. — II, 129. — Josef Peŝta.
6083. **Lechwitz,** Moravujo, Aŭstrujo. — Carl Matzenauer.
6084. **Rondnice,** Bohemujo, Aŭstrujo. — firmo I. Havránek. — Karel Pribik.
6085. **Lwów** (Lemberg), Galicujo, Aŭstrujo. — ul. Dlugosza 23. — Zofia Marynowska.
6086. **Sistov,** Bulgarujo. — ul. Levska Nr. 2552. — Nikola M. Pekoff.
6087. **Tirnovo,** Bulgarujo. — Penko R. Stojev, skribisto en la brigada administrado.
6088. **Ressain,** Tirnovska, Bulgarujo. — Alexandre Michailof.
6089. **Pleven,** Bulgarujo. — Ĉifte-Kafene. — Hristo Caĉev.
6090. **Tchirpan,** Bulgarujo. — George Nejkoff.
6091. **Ĥarkov,** Rusujo. — Duĥovnaja Seminaria. — Ivan Fedorov.
6092. **Petrovsk,** Dagestanskoj obl., Rusujo — Kontora obŝĉestva „Kavkaz i Merkurij". — V. Ĥ. Krajev.
6093. **Riga,** Rusujo. — Kaufstrasse Nr. 14. l. 4. — Emil Lange, stud. inĝ.

6094. **Vilno**, Rusujo. — Junkerskoje Uĉiliŝĉe. — K. K. Jakubovskij.
6095. **Krasnojarsk**, Enisejskoj gub., Rusujo. — Muĵskaja gimnazia. — S. G. Glazkov.
6096. **S. Peterburg**, Rusujo. — Konstantinovskoje Artiler. Uĉiliŝĉe. — A. S. Kaŝnarev, junker.
6097. **Nijnij Novgorod**, Rusujo. — Kontora Tovariŝĉestva Niĵegor. Legkago Paroĥodstva. — M. N. Dubrovin.
6098. **Kostroma**, Rusujo. — fabrika Kaŝina, p. adr. A. Feodorov. — I. A. Uŝakov, studento.
6099. **Reykjavik**, Islando. — Austurstrati 3 — Valdemar Erlendsson, studento.
6100. » — Austurstrati 3. — Bogi Brynjölsson, stud. art.
6101. **Bourges**, Francujo. — 28, rue Fernault — Célestin Jolivet.
6102. **Keighley**, Yorkshire, Anglujo. — Hartington St. 4. — J. A. Woollard.
6103. **Ellieberg**, st. Mastorp, Svedujo. — N. P. Akesson.
6104. **Tingshög**, st. Köpingebro, Svedujo. — J. H. Sjögren.
6105. **Douai**, Nord, Francujo. — Rue Bra, 31. — Albert Corchaud.
6106. **Kupjansk**, Harkovskoj gub., Rusujo. — sl. Petropavlovka. — A. J Bazileviĉ.
6107. **S. Peterburg**, Rusujo. — Konstant. Artiller. Uĉilŝiĉe. — S. L. Jaĉinic, junker.
6108. **Keighley**, Yorkshire, Anglujo. — 11 Cliffe Street. — Fraŭlino Kate L. Green.
6109. **Hulino**, Moravujo, Aŭstrujo. — Frantiŝek Trĉala.
6110. **Keighley**, Yorkshire, Anglujo. — 54, Drewry Terrace. — s-rino Elisabeth Rhodes.
6111. **Dönis** bei **Grottan**, Bohemujo, Aŭstrujo. — Josef Teply.
6112. **Cangas de Tineo**, Oviedo, Hispanujo. — La Fuente 22. — D. Manuel Florez de Uria, procurador.
6113. **S. Peterburg**, Rusujo. — Konstant. Artiler. Uĉiliŝĉe. — E. B. Arciŝevskij, junker.
6114. » — Konstant. Artiler. Uĉiliŝĉe. — Edigej Dudarov, junker.
6115. **Alfatar**, distr. Silistria, Bulgarujo. — D. Ĵelev.
6116. **Silistria**, Bulgarujo. — Nikolo K. Zlatarov.
6117. » — Antono Georgiev, apotekisto.
6118. **Prostejov**, Moravujo Aŭstrujo. — Florian Toman.
6119. » — Mg. Ph. Frant. Knapp.
6120. **Praga II**, Bohemujo, Aŭstrujo. — Karlovo nàm. Ĉeska sechuŝka. Ing. C. Rud. Opavsky.
6121. **Silistria**, Bulgarujo. — selo Pandaklii. — Enĉo Marinov.
6122. **Reykjavik**, Islando. — Tjarnargata 7. — Geir G. Zoëga, stud. art.
6123. **Prostejov**, Moravujo, Aŭstrujo. — Jan. K. Hraŝe, drogista.
6124. » — Josef Nebsky, asist. drogerie.
6125. » — Frant. Beránek.
6126. » — Aug. Spáĉil, Pharmaceut.
6127. **S. Peterburg**, Rusujo. — V. O., 6 linia, 27. — W. J. Murray.
6128. **Orel**, Rusujo. — Kadetskij Korpus. — P. J. Andrievskij.
6129. **Keighley**, Yorkshire, Anglujo. — Starkie Street 29. — Smith-Terry.
6130. **Lomo**, Bulgarujo. — Metodio Iliev, lernantó de pedagogio.
6131. **Sistov**, Bulgarujo. — Kniase-Mirska 1474. — S. Ganĉev.
6132. **Paris**, Francujo. — 7, rue Auber. — P. Perny.
6133. **Valence**, Drôme, Francujo. — 18, rue Jonchère. — Fraŭlino Lucie Doussot.
6134. **Montvicq**, Allier, Francujo. — Doktoro Joly.
6135. » — Sinjorino Joly.

6136. **Paris**, Francujo. — 3, rue Michelet. — Lhermitte, studento.
6137. **Brest**, Finistère, Francujo. — 19 régiment d'infanterie. — Leŭtenanto Lélu.
6138. **Reykjavik**, Islando. — Pingholtsstrati 21. — Gudm. Hannesson.
6139. **Ivangorod**, Lublinskoj gub., Polujo, Rusujo. — Podlodów. — Piotr Mrok.
6140. **Vilno**, Rusujo. — Junkerskoje Uŝiliŝĉe. — A. Saltrukoviĉ.
6141. **Bastuni**, Vilenskuj gub., Rusujo. — N. M. Ponomarev.
6142. **Raŝik Kolk**, Estlandskoj gub., Rusujo. — A. Keskuell.
6143. **Laprairie**, Canada. — Docteur A. Bourdon.
6144. **Nice**, Francujo. — 38, rue Gioffredo. — Louis Rondel.
6145. **Clamecy**, Nièvre, Francujo. — Doktoro Sprécher.
6146. **Paris**, 18, Francujo. — 23, rue Stéphenson. — A. J. Lefebvre.
6147. **Moûtiers**, Savoie, Francujo. — Petit Séminaire. — Louis Grand.
6148. **Sofia**, Bulgarujo. — str. Rakovski Nr. 62 — Fraŭlino Milka P. Petrova.
6149. **Ĉ. Heralci** p. **Svratka**, Bohemujo, Aŭstrujo. — Bohuslav Stary.
6150. **Tomsk**, Rusujo. — Vraĉebnaja slujba ĵel. dor. — J. J. Nikolskij.
6151. **Detkovice** p. **Urĉice**, Moravujo, Aŭstrujo. — Ladislav Janiŝ.
6152. **Ŝtepaniu** p. **Jilemnice**, Bohemujo, Aŭstrujo. — V. Kadavy.
6153. **Praha**, Bohemujo, Aŭstrujo. — VII, ĉ. 626. — Fr. Barth.
6154. „ — VII, „u Studanky“, ĉ. 619. — Stan. Balik.
6155. **Prostejov**, Moravujo, Aŭstrujo. — August Jiriĉek.
6156. „ — Frantiŝek Pohorely.
6157. „ — Mag. Ph. Frant. Körner, pharmaceuta.
6158. „ — Jan Krampl, c. k. berni praktik.
6159. **Olomouc**, Moravujo, Aŭstrujo. — Fr. Dosedel, stud. gymn.
6160. **Sofia**, Bulgarujo. — str. Gladston Nr. 47. — A. Karakolef.
6161. **Prostejov**, Moravujo, Aŭstrujo. — Vilem Seidl.
6162. **Kourim**, Bohemujo, Aŭstrujo. — Josef Hájek.
6163. **Staroĉerkassk**, Donskoj obl., Rusujo. — ĥutor Arpaĉin — V. Smirnov.
6164. **Reims**, Francujo. — 10, rue Mennesson-Tonnelier. — L. Bertrand.
6165. **Lyon**, Francujo. — 14, rue de Jarente. — Mlle. Rascol.
6166. **Nice**, Francujo. — 8, avenue Masséna. — Pierre Nicot de Villemain.
6167. **Montceau-les-Mines**, Francujo. — C. Robin, notario.
6168. **Prostejov**, Moravujo, Aŭstrujo. — Frl. Emma Wagnerowà.
6169. **Ĥarkov**, Rusujo. — Duĥovnaja Seminaria. — V. P. Filipĉenko.
6170. **Rjazan**, Rusujo. — Aleksandrovskaja ul., s. d. — V. Elagin.
6171. **Olomouc**, Moravujo, Aŭstrujo. — Kozelnska 10. — Alois Kouril.
6172. „ — Ferdinand Jarolimek, bohoslovec.
6173. **Kandern**, Baden, Germanujo. — Carl Brucker.
6174. **Bogorodick**, Tulskoj gub., Rusujo. — Selskoĥozjajstv. uĉiliŝĉe. — Stefan Melnik.
6175. **Stara Zagora**, Bulgarujo. — 12 p. Balk. polk. — Subleŭtenanto D. Petkof.
6176. **Prostejov**, Moravujo, Aŭstrujo. — Emanuel Jelinek.
6177. **Tulln** bei **Wien**, Aŭstrujo.—Donaulände 27.—Magdalena Kopp.
6178. **Thumringen** bei **Lörrach i. W.**, Grosshtm. Baden, Germanujo. — Robert Attinger, Webermeister.
6179. **Leipnik**, Moravujo, Aŭstrujo. — Friedrich Bohaty, Abiturient der deutschen Landes-Oberrealschule.
6180. **Olŝovec** u **Hranic**, Moravujo, Aŭstrujo. — Alois Humplik, abiturient realki.
6181. **Olomouc**, Moravujo, Aŭstrujo. — Granda Seminario. — Ferd. Ĉech.

6182. **Olomouc**, Moravujo, Aŭstrujo. — Josefo Bauer.
6183. **Prague-Karlin**, Bohemujo, Aŭstrujo. — Otakar Klindera.
6184. **Sumi**, Ĥarkovskoj gub., Rusujo. — P. P. Stepanov, studento.
6185. **Limber Magna**, Lincolnshire, Anglujo. — Brocklesby S.O., the vicarage. — Reverend Arthur C. Downer.
6186. **Druten**, Gelderland, Holando. — c. 55. — A. H. Kalis.
6187. **Bechyn ĉe Tabor**, Bohemujo, Aŭstrujo. — E. Tykal.
6188. „ — Ant. Tuma.
6189. „ — Alois Koudela.
6190. **Roustchouk**, Bulgarujo. — 39, rue Pridunavska. — K. Filtchef.
6191. **Morro-Alto**, Minas Geraes, Brazilujo. — E. F. Leopoldina. — Euclides A. Machado.
6192. **Bruges**, Belgujo. — 4, Nouvelle Promenade. — A. J. Witteryck.
6193. **Salonique**, Turkujo. — Michel M. Arama.
6194. **St. Etienne**, Loire, Francujo. — 23, rue Gambetta. — L. Cognet.
6195. **Montceau-les-Mines**, Francujo. — 5, rue Carnot. — F. Leroy.
6196. **Paris**, Francujo. — 3, rue Le Châtelier. — Frl. Helène Louédin.
6197. **Dour Králové n. Labem**, Bohemujo, Aŭstrujo. — Hankovo nàmesti 306. — Otakar Matouŝ.
6198. **Kazan**, Rusujo. — Universitato. — B. N. Visockij, studento.
6199. **Minsk**, Rusujo. — 2 Gospitalnij per., dom Gerŝonova — S. Cibulskij.
6200. **Ŝistov**, Bulgarujo. - rue Nicolaevska Nr. 2799 — G. Kostoff.
6201. **Jitomir**, Rusujo. — Vilskaja 47. — D. A. Solskij.
6202. **Kronŝtadt**, S. Petersburgskoj gub., Rusujo. — Krasnaja ul. Nr. 8, Kv. 7. — K. Ordovskij-Tanajevskij.
6203. **Ŝtipa** (u Holeŝova), Moravujo, Aŭstrujo. — Th. H. Varák.
6204. **Olomouc**, Moravujo, Austrujo. — A. Kupka, Theolog.
6205. „ — Powel 71. — Jaroslav Novák.
6206. „ — Powel 71. — Hindrich Novák.
6207. „ — Rudolf Pospiŝil, stud. VII c. k. ĉes. gymn.
6208. „ — Alois Cirps, stud. gym.
6209. „ — Abdon Joklik, stud. gymn.
6210. „ — Josef Ĉernoĉek, stud. gymn.
6211. „ — Katharinengasse 8. — August Benesch.
6212. „ — Pilten 3. — Fritz Broch.
6213. „ — Fröhlichstr. 163. — Ottokar Broz.
6214. „ — Niederring 17. — Johann Buchtala.
6215. „ — Albrecht Gazar, Stud. am Staatsgymnasium.
6216. „ — Blasiusplatz 5. — Josef Heinrich.
6217. „ — Franz Kalla, Stud. am d. Gymnasium.
6218. „ — Heinrich Knizatek, Stud. am d. Gymnasium.
6219. „ — Radetzkystrasse 2, I. Stock. — Bernhard Markus.
6220. „ — Bäckergasse Nr. 11, I. Stock, Thür 8. — Max Platschek.
6221. „ — Herrengasse 9. — Josef Pospiŝil.
6222. „ — Hotel Pietsch, III. St. — Karl Romaniĉ.
6223. „ — Theresiengasse 31. — Siegfr. Sonnenmark.
6224. „ — Littauergasse 7, Postfiliale. — Alois Strecker.
6225. „ — Gottlieb Studlik, Gymnasiast.
6226. „ — Hodolein 124 — Theodor Wiesner, stud. gymn.
6227. „ — Bäckergasse 4. — Julius Zawadil.
6228. **Bystrice-Hostyn**, Moravujo, Aŭstrujo. — Fraŭlino Marie Baĉuvkova.
6229. „ — Frantiŝek Skarupa.
6230. „ — Jindrich Buŝ.
6231. **Moŝĉinki**, Smolenskoj gub., Rusujo. — A. N. Doroŝeviĉ, zavjedujuŝĉij Vladimirskim uĉiliŝĉem.

6232. **Tàbor**, Bohemujo, Austrujo. — Prokop Novák, stud. de gimnazio.
6233. » — Karel Vodrázka.
6234. **Kiel**, Germanujo. — Falckstrasse 21. — H. Jürgensen.
6235. **Loriol**, Drôme, Francujo. — Docteur Aubert.
6236. **Kineŝma**, Kostromskoj gub., Rusujo. — S D. Kirpiĉnikov.
6237. **Krucemburko**, Bohemujo, Aŭstrujo. — Jar. Janaĉek.
6238. **Warszawa**, Polujo, Rusujo. — Zakroczymska 17. m. 5. — W. Braun.
6239. **Kazanlik**, Bulgarujo. — Hristo Vasilieff.
6240. » — Petr T. Peteff, telegrafisto.
6241. **Sliven**, Bulgarujo. — M. Dragojĉeva Nr. 66. — G. D. Paneff.
6242. **Filipopoli**, Bulgarujo. — Avram B. Anavi.
6243. **Pleven**, Bulgarujo. — Kosto K. Avramov.
6244. **Berkovitza**, Bulgarujo. — Kosto M. Meĉkonon.
6245. **Filipopoli**, Bulgarujo. — Abato Garabet Sahagian.
6246. » — Sadova. — Goco Iliev, maŝinisto.
6247. » — Sadova. — Georgi P. Stefanov..
6248. **Andrianopol**, Turkujo. — Atanas Valavanakis, lernanto de l'greka gimnazio.
6249. **Haskovo**, Bulgarujo. — Kristo Sivriev.
6250. » — Angel Petrov, telegrafisto.
6251. » — Todor Tenĉev.
6252. **Filipoplo-Sadowa**, Bulgarujo. — Emanuil S. Miltĉev.
6253. **Kazanlik**, Bulgarujo. — Dimitar A. Ŝopov.
6254. **Filipoplo**, Bulgarujo. — Ilarion Rajĉev.
6255. **Kazanlik**, Bulgarujo. — rue C. Ŝiŝman Nr. 71. — S. Apostoloff.
6256. **Mikulino-Gorodiŝĉe**, Tverskoj gub., Rusujo. — Selsko-ĥozjajstv. ŝkola. — A. V. Nikulin.
6257. » — Selsko-ĥozjajstv. ŝkola. — K. A. Oltarĵevskij.
6258. **Urjum**, Vjatskoj gub., Rusujo. — Sergej Piskunov.
6259. **Chicago**, Ill. U. S. A., Amerika. — 234 Ewing st. — Francis G. Morin.
6260. **Zdar**, Moravujo, Aŭstrujo. — F. Weliŝ jun.
6261. **Kvasejovice u Sobeslavi**, Bohemujo, Aŭstrujo. — Karel Mikuŝkovic.
6262. **Annecy**, Haute Savoie, Francujo. — Place Carnot. — Charles Marteaux, profesoro.
6263. **Fougerolles**, Haute Saône, Francujo. — Paul Pouilley.
6264. **Marseille**, Francujo. — 67, Grand' Rue. — D-ro P. A. Rapine.
6265. **Paris**, Francujo. — VI, 128, rue d'Assas. — René Benoist.
6266. **London**, E. Anglujo. — 157, Earlham Grove, Forest Gate. — Achille Motteau.
6267. **Bruch**, Lot-et-Garonne. Francujo. — Georges Langlois, notario.
6268. **Glatz**, Germanujo. — Convict. — R. Jaschke, gimnaziano.
6269. » — Convict. P. Paczek, gimnaziano.
6270. » — Convict. — A. Assmann, gimnaziano.
6271. » — Convict. — E. Schröfel, gimnaziano.
6272. **Södertelge**, Svedujo. — Storgatan 6. — C. Karl Lindh.
6273. **Eskilstuna**, Svedujo. — Emanuel Boström.
6274. **Schaffhausen**, Svisujo. — Repfergasse Nr. 10. — Frl. Anna Bolli.
6275. **Kjöbenhavn**, Danujo. — Skramgade 26 I. — J. P. Hjorth Peder.
6276. **Södertelge**, Svedujo. — p. adr. H. Bagaren Quiding. — Frl. Esther Lindström.
6277. » — Karlberg. — Einar Hakansson.
6278. » — Karlberg. — Eskil Hakansson.
6279. » — Stora Kvarnberga. — A. J. Andersson.
6280. » — Fridal. — Ernst Rudolf Pettersson.
6281. » — Framnäs, Sadfabriken. — J. A. Haglund.

6282. **Södertelge**, Svedujo. — St. Ragnhildsgatan 14. — K. L. Mildh.
6283. » — Turingegatan 2. — Anton Karlsson.
6284. » — St. Ragnhildsgatan 3. — Martin Karlsson.
6285. **Snäckviken**, Svedujo. — Frl. Olga Nieminen.
6286. » — p. Adr. »Societo Internacia de Esperantistoj«. — Frl. Cornelia Stjärnborg.
6287. » — Storgatan 14, Fr. Alma Svenssons Café. — Frl. Clara Dahlborg.
6288. **Lyon**, Francujo. — 14, rue de la Barre. — Marcel Didier.
6289. » — rue Sainte Hélène, 13. — Lacroix.
6290. » — 159, boulevard de la Croix-Rousse. — Joanny Argenta.
6291. **Dijon**, Francujo. — 18, rue Chabot-Charny. — R. Japist.
6292. **Reims**, Francujo. — Cours de St. Cyr, au Lycée. — Albert Larose.
6293. **Fontenay-sous-Bois**, Francujo. — 39, avenue des Charmes. — Maurice Priou.
6294. **Epinal**, Vosges, Francujo. — villa des Pervenches, allée des Soupirs. — Fra-Séris.
6295. **Paris**, Francujo. — 5, rue des Filles-St. Thomas. — Paul Brané.
6296. **Audincourt**, Doubs, Francujo. — aux Forges. — Alphonse Gérard.
6297. **Besançon**, Doubs, Francujo. — 14, Grande Rue. — Auguste Nopper.
6298. **Brest**, Finistère, Francujo. — 46, rue de la Rampe. — Paul Chabal.
6299. » — 46, rue de la Rampe. — André Chabal.
6300. **Nice**, Francujo. — 38, avenue de la Gare. — Frl. Suzanne Lattès.
6301. **Laon**, Aisne, Francujo. — 6, rue St. Cyr. — Joseph Limasset.
6302. **Champillon par Hautvillers**, Francujo. — Lucien Lécrivain.
6303. **Sézanne**, Marne, Francujo. — Eugène Prévôt.
6304. **Nancy**, Francujo. — 10, Quai Claude-le-Lorrain. — H. Faivre d'Arcier.
6305. **Boulogne-sur-Mer**, Francujo. — Alfred Michaux, avocat.
6306. **Le Mans**, Francujo. — L. Beck, professeur de seconde au Lycée.
6307. **Narbonne**, Aude, Francujo. — J. Vivarel, chef des Titres au Comptoir national d'escompte.
6308. **Nancy**, Francujo. — 7, rue de Lorraine. — Edmond Gain, maître des conférences à la Faculté des sciences.
6309. **Versailles**, Francujo. — 2, rue de Gravelle. — E. Terme.
6310. **Château-Thierry**, Aisne, Francujo. — 13, rue des Capucins. — Henry Cagnet.
6311. **Dijon**, Francujo. — 2, Boulevard Thiers. — J. Bourdault.
6312. **Nantes**, Francujo. — 6, rue du Calvaire. - Daniel Gary.
6313. » — 11, rue d'Erlon. — Doktoro Mantelin.
6314. » — 2, rue St. Stanislas. — R. Sebilleau, profesoro.
6315. **Reims**, Francujo. — 72, rue de l'Université. — G. d'Arras.
6316. **Montchal**, par **Panissière**, Loire, Francujo. — J. B. Reynard.
6317. **Bihorel-les-Rouen**, Francujo. — 26, route de Neufchâtel. — Hilaire Pichou.
6318. **Reims**, Francujo. — 13, rue de l'Avant-garde. — Louis Loth.
6319. **Moirans**, Jura, Francujo. — Josef Moureaux.
6320. **Montpellier**, Francujo. — 10, rue Mareschal. — Louis Roussel.
6321. **Bourges**, Cher, Francujo. — Fonderie de Canons. — Louis Filloux, kapitano de artilerio.
6322. **Marrin** par **St. Christophe-des-Bardes**, Gironde. Francujo. — Oscar Bouquey.
6323. **Carpentras**, Vaucluse, Francujo. — Restaurant Normandin. — Emile Royer.
6324. **Audincourt**, Doubs, Francujo. — Léon Gallet.

6325. **Dijon**, Francujo. — 5, rue André Colomban. — Accard.
6326. **Besançon**, Doubs, Francujo. — Kapitano de artilerio Daupeyroux.
6327. **Brugères**, Vosges, Francujo. — Mlle. Jane Wessbecher.
6328. **Meursault**, Côte d'Or, Francujo. — à Moulin-Moine. — James Battault.
6329. **Ornans**, Doubs, Francujo. — Abato Poux, profesoro en la »Petit séminaire«.
6330. **Amiens**, Somme, Francujo. — 10, rue des Canettes. — F. Léguillier.
6331. **Miribel-les-Echelles**, Jsère, Francujo. — G. Alype.
6332. **Dijon**, Francujo. — Place Notre-Dame, 1. — Mlle. Bur.
6333. **Bourbonne-les-Bains**, Francujo. — Gabriel Guérin.
6334. **Neuilly-sur-Seine**, Francujo. — 44, rue Perronet. — A. Collineau.
6335. **Bordeaux**, Francujo. — 24, rue de Saint-Genès. — Ch. Perronat.
6336. **Camp de Châlons**, Francujo. — 25e d'artillerie. — Kapitano V. Aubry.
6337. **Torino**, Italujo. — 36, via Sacchi. — Frl. Elda Ottolenghi.
6338. **Firenze**, Italujo. — 26, via Pandolfini. — A. Picchi, inĝeniero.
6339. **Madrid**, Hispanujo. — strato de la Palma, 55, 1 etaĝo. — Joaquin S. de Fabregas.
6340. **Gijon**, Hispanujo. — calle Conida, 15. — J. Kastel.
6341. **Roxton Falls**, Kanada — Frl. Justina Brossard.
6342. **Montréal**, Kanada. — 641, Craig Street. — H. Clovis Brossard.
6343. **Laprairie**, Kanada. — A. R. Ingalls.
6344. » Fraŭlino Bernadette Bourdon.
6345. » — Camille Lefebvre.
6346. **Liège**, Belgujo. — 57, rue des Wallons. — F. Robin, profesoro.
6347. **Pouilly-sur-Vingeanne**, par Saint-Seine-sur-Vingeanne, Côte d'Or, Francujo. — Th. Gribelin.
6348. **Beaune**, Côte d'Or, Francujo. — rue de Lorraine. — René Gloria, au Collège Monge.
6349. **Fribourg**, Svisujo. — 17, rue du Collège. — A. Hartmann.
6350. **Strasbourg**, Germanujo. — 12, Quai des Pêcheurs. — Charles Jeanneney, inĝeniero.
6351. **Alger**, Alĝerio. — 16, rue de la Marine. — M. A. Rivier, rédacteur au Gouvernement général.
6352. **Anvers**, Belgujo.—Gustave de Cae, sous-lieutenant au 8e de ligne.
6353. » — Lucien Leclerc, sous-lieutenant au 6e de ligne.
6354. » — C. F. E. Materne, lieutenant au 8e de ligne.
6355. **Courtrai**, Belgujo. — 3, rue de l'Avenir. — Maurice Saynaeve.
6356. **Liège**, Belgujo. — 9, place Verte. — Joseph de Hemptinne.
6357. **Laprairie**, Kanado. — Doktoro J. B. J. Brossard.
6358. **Montréal**, Kanado. — bureau de police. — A. P. Beauchemin.
6359. » — 79, St. Christophe. — A. Saint Martin.
6360. **La Coruña**, Hispanujo. — 20, plaza de Maria Pita. — Don Juan J. Duràn Loriga, komandanto de artilerio, profesoro.
6361. » — 50, Riego de Agua, bajo. — Manuel Morteagudo.
6362. **Murcio**, Hispanujo. — Ricardo Codorniu, inĝeniero.
6363. **Annecy**, Haute Savoie, Francujo. — Boucon, profesoro en la liceo.
6364. **Argelliers**, Aude, Francujo. — L. Blanc, pharmacien.
6365. » — Mlle. Ventresque, directrice de l'École p. de filles.
6366. **Auxonne**, Côte d'Or, Francujo. — 45, Grande Rue. — H. Voituret.
6367. **Avesnes**, Nord, Francujo. — 3, rue Victor Hugo. — J. Lebon.
6368. **Bagnères-de-Bigorre**, Francujo. — P. Laffaille, notaire.
6369. **Beaune**, Côte d'Or, Francujo. — 13, rue Thiers. — Jean Cyrot,
6370. » — Moreau-Voillot.
6371. **Beauvais**, Oise, Francujo. — 8, rue de Nully-d'Hécourt. — A. Grive.

6372. **Bélarga par Saint-Pargoire**, Hérault, Francujo. — François Gazagnes.
6373. **Besançon**, Doubs, Francujo. — Louis Saint-Loup, doyen honoraire de la Faculté des Sciences.
6374. » — Guyon, inspecteur d'Académie.
6375. » — Faubourg Tarragnoz. — Croissant.
6376. » — 104, Grande Rue. — Faucompré.
6377. » — Fourrier, professeur à la Faculté des Sciences.
6378. » — Gaudard, chef de comptabilité à la Trésorerie.
6379. » — 36, rue Charles-Nodier. — Mlle. Berthe Grélier.
6380. » — L. J. Gruey, professeur, directeur de l'Observatoire.
6381. » — 8, rue Granvelle. — Magnus.
6382. » — Magnin, directeur de l'École de médecine.
6383. » — 14, rue Sainte-Anne. — Meige.
6384. » — 128, Grande-Rue. — Nicklès, pharmacien.
6385. » — 14, Grande-Rue. — Charles Noppert.
6386. » — Vandaele, professeur à la Faculté des Lettres.
6387. » — Vautherin, ingénieur, aux Vieilles-Perrières.
6388. **Bessenay**, Rhône, Francujo. — Commandant Deprimoz.
6389. **Blaisy-Bas**, Côte d'Or, Francujo. — J Chamagne, étudiant.
6390. **Blois**, Francujo. — Chapeau, chanoine, professeur à l'Ecole Notre-Dame
6391. **Bourg-de-Péage**, Drôme, Francujo. — Baux, professeur.
6392. **Bourg-la-Reine**, Seine, Francujo. — 4, rue de l'Yvette. — Clarac, professeur au Lycée Montaigne.
6393. **Bouzailles, par Bonlieu**, Jura, Francujo. — Mlle. H. Passot.
6394. **Briey**, Meurthe-et-Moselle, Francujo. — H. de Courteville.
6395. **Brunoy**, Seine-et-Oise, Francujo. — Émile Bardin.
6396. **Calais**, Francujo. — J. Broca, principal du Collège.
6397. **Cette**, Hérault, Francujo. — 1, rue Pons de l'Hérault. — D-ro Borel.
6398. **Chambéry**, Savoie, Francujo. — Madame Du Bourg.
6399. **Château-Thierry**, Aisne, Francujo. — 13, rue des Capucins. — G. Belpaume.
6400. **Châtel-Gérard**, Yonne, Francujo. — A. Philipot, maire.
6401. **Chauffailles**, Saône-et-Loire, Francujo. — Farge, notaire.
6402. **Choisy-en-Brie**, Seine-et-Marne, Francujo. — F. Mirot, notaire.
6403. **Clermond-Ferrand**, Francujo. — 34, rue Bansac. — Izarn, professeur.
6404. » — Commandant Matton, chef d'escadrons au 36e d'artillerie.
6405. **Digne**, Basses-Alpes, Francujo. — 2, b-d Thiers. — L. Bousquet.
6406. **Dijon**, Francujo. — route de Fontaines — Balland, bibliothécaire de l'Université.
6407. » — 27, cours du Parc. — Léon Bidault, ingénieur.
6408. » — 32, rue Vannerie. — Joseph Bon.
6409. » — 12 bis, rue du Chapeau-Rouge. — G. Boursot.
6410. » — rue Marceau. — Brottet, négociant en vins.
6411. » — au Lycée de jeunes filles. — Mlle Bruno.
6412. » — 49, boulevard Thiers. — Capitaine Chapard
6413. » — Quai Nicolas-Rollin. — Chappuis, directeur du dépôt des Mines de Blanzy.
6414. » — 7, rue de la Liberté. — Henri Collin.
6415 » — 12, quai Navier. — Henri Collot, ingénieur.
6416. » — 4, place St. Michel. — Henri Delimoges.
6417. » — 20, rue des Novices. — Despins.
6418. » — 3, rue Notre-Dame. — Mme Dupaquier.
6419. » — 10, rue Monge. — Mme d'Échevannes.
6420. » — 15, rue du Palais. — Forest.

6421. **Dijon**, Francujo. — 14, rue d'Assas. — Léon Garot.
6422. » — 46, rue de la Liberté. — Charles Gros.
6423. » — avenue du Parc. — Pierre Guny, étudiant.
6424. » — 3, rue Marceau. — Hérard.
6425. » — 10, rue Sambin. — Paul Houdeau, avocat.
6426. » — Mlle Honnet, directrice du Lycée de jeunes filles.
6427. » — Mlle Marie Honnet, professeur au Lycée de jeunes filles.
6428. » — 17, rue Lenôtre. — Jacquel.
6429. » — 21, rue des Roses. — Paul Jamain.
6430. » — Mlle Jantet, maîtresse-surveillante au Lycée de jeunes filles.
6431. » — 6, rue des Novices. — Louis Jobart, étudiant.
6432. » — 25, rue Amiral Roussin. — Laffay.
6433. » — 36, rue Charrue. — J. Loiselet.
6434. » — 24, rue de la Préfectnre. — Joseph Massin.
6435. » — boulevard Thiers. — Millet, répétiteur au Lycée.
6436. » — rue Monge. — Morin, préparateur à la Faculté.
6437. » — rue de la Gare, grand hôtel Morot. — Morot fils.
6438. » — 11 bis, boulevard Carnot. — Oudotte professeur.
6439. » — 34, avenue Victor-Hugo. — Paul Parisot.
6440. » — 5 rue du Palais. — Pierre Perrenet, avocat.
6441. » — 3, rue Paul Cabet. — Gustave Philibeau, ingénieur.
6442. » — 43, boulevard Thiers. — lieutenant Picard.
6443. » — 9, rue de Mirande. — Emile Roy, professeur.
6445. » — 61, rue des Gadrans. — Marcel Roy, étudiant.
6446. » — 43, rue de la Liberté. — Louis Seguin.
6447. » — 7, bastion Saint André. — Terre, prep. à la Faculté.
6448. » — 2, rue André Colombon. — Terrot.
6449. » — 8, rue Sambin. — Thomas-Darantière.
6450. » — 44, rue J. J. Rousseau. — Tixier.
6451. » — 54, rue de la Liberté. — Vésignié.
6452. » — 19, rue Buffon — Viénot.
6453. **Dôle**, Jura, Francujo — H. Poinçot, ingénieur de la Cie P. L. M.
6454. **Douvrin**. Pas-de-Calais, Francujo. — T. Havard-Duclos, ingénieur.
6455. **Enghien**, Seine-et-Oise, Francujo. — 24, boulevard Sadi Carnot. — — L Hervé.
6456. **Épinal**, Vosges, Francujo. — H. Clément, professeur au Collège.
6457. **Floirac**, Gironde, Francujo. — E. Esclangon, astronome.
6458. **Fontaine-les-Dijon**, Francujo. — Mme Henri Gérard.
6459. **Gap**, Hautes Alpes, Francujo. — 20, rue Carnot. — Max Rosa, professeur.
6460. **Genouilly**, Saône- et-Loire, Francujo. Mme L. Nicolas-Clément.
6461. **Givry**, près l'Orbize, Saône-et-Loire, Francujo. — Mlle Marie Louise Dodey.
6462. **Grenoble**, Francujo. — 2, rue des Alpes. — Albert Recoura, professeur.
6463. **Gressoux**, par **Vesoul**, Haute Saône, Francujo. — Menneglier, directeur de l'Établissement professionel et agricole.
6464. **Le Hâvre**, Francujo. — 26, rue J. B. Eyriés. — Mlle Henriette Charasson.
6465. » — 14, rue Régnard. — Ernest Legoffre.
6466. **Lille**, Nord, Francujo. — rue de Bouvines. — Durieux, directeur de l'École Montesquieu.
6467. **Lunel**, Hérault, Francujo. — 33, rue des Remparts. — A. Michel fils.
6468. **Lure**, Haute Saône, Francujo. — Paul Valot, avocat.

6469. **Lusigny**, Aube, Francujo. — Maurice David.
6470. **Luxeuil**, Haute Saône, Francujo. — Pharmacie des Thermes. — Félix Steinmann.
6471. **Lyon**, Francujo. — 53, chemin des Pins. — Offret, professeur.
6472. » — 42, rue Vaubecour. — Paul Gensoul, ingénieur.
6473. » — 5, place Croix-Paquet. — J. R. Strübi.
6474. **Marault**, par **Bologne**, Haute Marne, Francujo. — René Thivet, professeur de sténographie.
6745. **Marseille**, Francujo. — 33, boulevard de la Liberté. — Edmond Barthelet.
6476. » — 2, place Leverrier. — P. Stephan, docteur ès sciences.
6477. » — 82, cours Lieutaud. — Albert Barre.
6478. **Mercurey**, Saône et Loire, Francujo. — Louis Beury.
6479. **Méricourt**, par Ribemont-sur-Ancre, Somme, Francujo. — H. Douchet.
6480. **Montceau-les-Mines**, Francujo. — Longueville, notaire.
6481. **Nice**, Francujo. — 8, rue de France. — Edouard Goujon.
6482. **Ornans**, Doubs, Francujo. — rue du Moulin. — Minoz, ingén.-électr.
6483. **Pantin**, Seine, Francujo. — 42, rue du Pré. — Deloutre.
6484. **Paris**, Francujo. — 22, avenue de l'Observatoire. — Carlo Bourlet, docteur ès sciences, professeur.
6485. » — 12, rue Soufflot. — Théophile Cart, professeur.
6486. » — 15, avenue Carnot — Horace Huet.
6487. » — 245, rue Saint-Honoré. — Madame d'Argent.
6488. » — 24, boulevard Saint-Denis. — L. Bellin
6489. » — 6, rue Monge. — Raoul Bricard, ingénieur.
6490. » — 17, rue d'Arcole. — Gorges Buisson.
6491. » — 44, boulevard Saint-Michel, Lycée Saint-Louis. — L. Gazes.
6492. » — 30, rue des Écoles. — Émile Chénon, professeur.
6493. » — 3, rue de la Grande-Chaumière. — Clerc.
6494. » — 11, boulevard Saint-Michel. — Georges Colle.
6495. » — 174, boulevard Péreire. — H. de Coppet.
6496. » — 92, rue de Richelieu. — Edouard Grabette.
6497. » — 26, rue Bergère. — M. Denarié, gérant de la maison Brown and Son
6498. » — 72, rue Michel Ange. — René Delcamp.
6499. » — 23, rue Denfert-Rochereau. — Duchaufour.
6500. » — 2, rue Timonnier. — Duprat, avocat.
6501. » — 49, rue Claude-Bernard. — Robert Duquesnel.
6502. » — 38, avenue de Wagram. — Docteur Follenfant.
6503. » — 10, place Vendôme. — Auguste Fortin.
6504. » — 45, avenue des Ternes. — Eugène Gassion.
6505. » — 134, rue d'Assas. — Georges Gautier.
6506. » — 20, boulevard Diderot, à la 6e division de l'Exploidation du P. L. M. — Grillet.
6507. » — 10, rue Lagrange. — Hilleret, professeur.
6508. » — 39, rue de Rome. — Hottot.
6509. » — 33, rue Claude-Bernard. — Jaccel.
6510. » — 162, avenue Victor-Hugo. — Albert Laisant.
6511. » — 40, rue de Moscou — M. E. Long.
6512. » — 19, boulevard Montmartre. — Fernand Marchand.
6513. » — 46, boulevard Magenta. — Menu de Ménil.
6514. » — 46, boulevard Magenta. — Mme la baronne Menu de Ménil.
6515. » — 59, rue Claude-Bernard. — Robert Michel.

6516. **Paris**, Francujo. — 144, rue de Rennes. — J. Morand de la Perrelle.
6517. » — 72, boulevard de Port-Royal. — J. Naybar.
6518. » — 103, boulevard Malesherbes. — Hubert Palante.
6519. » — 2, rue du Faubourg Saint-Denis. — M. Péloille, pharmacien.
6520. » — 2, rue du Faubourg Saint Denis. — Mme Péloille.
6521. » — 18, rue Lhomond. — abbé Émile Peltier.
6522. » — 77, rue Claude-Bernard. — de la Quesnerie.
6523. » — 27, rue Saint-Didier. — E. Queutelot.
6524. » — 233, rue Saint-Martin. — Jules Sabatier.
6525. » — 185, rue Michel-Bizot. — E. Stoeckel.
6526. » — 145, rue de Tolbiac. — Stoeckel.
6527. » — 74, rue Claude- Bernard. — Vérax.
6528. » — 7, rue Saint-Claude. René Waercollier.
6529. » — 210, boulevard Raspail. — M. Weydenmeyer, docteur en droit.
6530. **Péage-de-Roussillon**, Isère, Francujo. — Mlle Sollier.
6531. **Périgueux**, Dordogne, Francujo. — 14, rue des Chaînes. — A. Jalinoux.
6532. **Pont-en-Royans**, Isère, Francujo. — Hennebert, pharmacien.
6533. **Portsall-en - Plaudalmézeau**, Finistère, Francujo. — Henri Auroux.
6534. **Pré-Saint-Gervais**, Seine, Francujo. — 34, rue de Pantin. — H. Lucas.
6535. **Rochefort-sur Mer**, Charente-Inférieure, Francujo. — Paul de Boeck, capitaine d'infanterie coloniale.
6536. » — Ripart, ingénieur en chef du génie maritime.
6537. **La Rochelle**, Francujo. — 46, rue Chandrier. — N. Allemant.
6538. » rue Thiers. Guillemin.
6539. **Romans**, Drôme, Francujo. — avenue Gambetta. — J. Léautier.
6540. » — 7, côte des Cordeliers. — Simon Rochas, avocat.
6541. **Rueil**, Seine, Francujo. — 37, avenue de Paris. — L. Massé.
6542. **Saint-Genis-Laval**, Rhône, Francujo. — Frère Marie Eucaire, professeur au Pensionnat Saint-Joseph.
6543. **Samoëns**, Haute Savoie, Francujo. — Docteur Boyadjian.
6544. » — Louis Burdin, percepteur.
6545. » — Achille Dumont, juge de paix.
6546. **Senlis**, Aisne, Francujo. — Olivier Benoist.
6547. **Les Settons**, par **Montsauche**, Nièvre, Francujo. — Michaud.
6548. **La Touche**, par **Chambourg**, Indre-et-Loire, Francujo. — Maurice Honoré, ingénieur.
6549. **Toulouse**, Francujo. — Henri Bourget, à l'Observatoire.
6550. » — à la Faculté de Droit. — Pierre Lespinasse.
6551. **Valence**, Francujo. — rue Madier-de-Montjau. — Docteur Numa Jean.
6552. » — 7, rue Briffant. — Mlle Henriette de Pontich.
6553. **Versailles**, Francujo. — 20, rue de Béthune. — Paul Ragne, ingénieur.
6554. **Vincannes**, Seine, Francujo. — 6, rue du Levant. — Edouard Bréon.
6555. » — 6, rue du Levant. — Émile Bréon.
6556. » — 13, rue de Montreuil. — Mlle Marguerite Schoma.
6557. **Vuillafans**, Doubs, Francujo. — Eugène Barbaud, notaire.
6558. » — Martenot.

6559. **Vuillafans**, Doubs, Francujo. — Martet, gérant des Usines de Vuillafans.
6560. „ — Usines de Vuillafans. — Vieille.
6561. „ — Docteur Métras.
6562. **Monaco**. — 11, rue Florestine. — E. Barbier.
6563. „ — boulevard de l'Ouest. — Édouard Picot la Beaume.
6564. **Lima**, Peruo. — Docteur Federico Villareal, professeur.
6565. „ — L. Antonino Alvarado, pharmacien.
6566. „ — Cristian Federico Buchhammer.
5667. „ — Padre Geronimo, 45. — T. Cagigao.
6568. „ — Luis Curletti, administrateur de la »Revista de Ciencias.«
6569. „ — Artidore Garcia Godos, professeur.
6570. „ — J. Arture Indacochea, pharmacien.
6571. „ — Ricardo Ramos, ingénieur.
6572. „ — Francisco Romero, directeur et professeur du Collège national de Guadalupe.
6573. „ — Puento de Eten. — Ricard Salcedo.
6574. **Cerro de Pasko**, Peruo. — Victor Elias Holguin.
6575. **Genève**, Svisujo. — 6, rue du Vieux-Collège. — Théodore Renard.
6576. **Vaumarcus**, près Neufchâtel, Svisujo. — Jean Borel.
6577. **Aïn-el-Asker**, Tunisio. — Domaine de Beaucastel. — V. Machuel.
6578. **Tunis**, Tunisio. — 42, rue d'Italie. — Darmandaritz.

B. Ŝanĝitaj adresoj.

Ŝanĝon de adresoj ni presas tie ĉi nur de tiuj personoj, kiuj speciale raportis pri tio ĉi por la Adresaro kaj komunikis la numeron, sub kiu ili estas enskribitaj en la Adresaroj. Ŝanĝo de adreso kostas 40 centimojn.

569. **Minsk**, Rusujo. — str. Policejskaja, d. de Kantoroviĉ. — Ivan Markoviĉ Lojko.
3802. **Strjetensk**, Zabajkalskoj obl., Rusujo. — V. Tenisov.
3862. **Vezenberg**, Estlandskoj gub., Rusujo. — H. Ŝtalberg, juvelisto.
4623. **Sergiev Posad**, Moskovskoj gub., Rusujo. — Aleksandr Minerallof, student Mosk. Duĥovnoj Akademii.
4834. **Minsk**, Rusujo. str. Policejskaja, d. de Kantoroviĉ. — Vsevolod Ivanoviĉ Lojko.
5030. **Vilno**, Rusujo. — Antokolskaja, dom Mikoŝa. — A. Poltorĵickij.
5121. **Moskva**, Rusujo. — Butirki, Petrovparkovskaja ul. sobstv. dom. — N. G. Rozanov.
5152. **Rjazan**, Rusujo. — Seminarskaja, dom Boĉarova. — Gr. T. Kuzmin.
5204. **Philippople**, Bulgarujo. — p. adr. A. Georgieff, directeur de la douane. — G. Athanasoff.
5305. **Ligaçao**, E. F. Leopoldina, Brazilujo. — Antonio Maria de Souza.
5392. **Paris**, Francujo. — 17, Quai Valmy, XI. — H. Hoffbauer.
5460. **Burgos**, Hispanujo. — Capitania General del Norte. — Dr. Leopold Barrios, teniente-coronel de Estado Mayor.
5496. **Denver**, Colorado, U. S. Ameriko. — Post Office Box 324. — Frederic L. Savageau.
5507. **Ponevej**, Kovenskoj gub., Rusujo. — N. J. Volk.

A. Novaj Esperantistoj, Serio XXIII.

6579. **Givors**, Rhône, Francujo. — Hôtel de la Caisse d'Epargne. — Antoine Lourd.
6580. **Bourbon-Lancy**, Saône-et-Loire, Francujo. — Doktoro Francisque Belloeuf.
6581. **Nova Bydžov**, Bohemujo, Aŭstrujo. — Julius Luka, cukrovar.
6582. **Kustendilo**, Bulgarujo. — La parto »Copoliŝte«, 315. — Stanislav Karanof, instruisto.
6583. **Vlaŝim**, Bohemujo, Aŭstrujo. — Jaro Bořkovec, librotenanto.
6584. **Kezanlik**, Bulgarujo. — Fraŭlino Penka, ĉe s-rino P. S. Staïnova.
6585. **Lodejnoje Pole**, Oloneckoj gub. Rusujo. — Str. Nabereĵnaja, propra domo. — Vasilij Kiriloviĉ Zaĥarov.
6586. **Broumov**, Bohemujo, Aŭstrujo. — Fraŭlino Julie Kaiser.
6587. **Broumov**, Bohemujo, Aŭstrujo. — Josef Kaiser.
6588. **Dikilitaŝ**, Razgrad, Bulgarujo. — Elena Minĉeva, instruistino.
6589. **Dikilitaŝ**, Razgrad, Bulgarujo. — Stanĉo Ĥaĝijoĥanof, instruisto.
6590. **Grenoble**, Isère, Francujo. — 40, avenue Thiers. — Georges Allix.
6591. **London, S. W.**, Anglujo. — 301, Brixton Road. — Hippolyte Denevert.
6592. **Prago**, Bohemujo, Aŭstrujo. — II, Karlovo nám. 32. — Frant. Vencl.
6593. **Prostějov**, Moravujo, Aŭstrujo. — Rudolf Fridrich, profesoro.
6594. **St. Peterburg**, Rusujo. — Str. Bolŝaja Monetnaja, Nr. 16, (loĝ. 6). — Nikolaj Nagorskij.
6595. **Drahany**, Moravujo, Aŭstrujo. — Frant. Dršťák, instruisto.
6596. **Bussum**, Holando. — Willemslaan, 2. — Fraŭlino M. E. Gerlings.
6597. **Tain**, Drôme, Francujo. — Villa des Sablons. — Profesoro Bouchet.
6598. **Perpignan**, Pyrénées-Orientales, Francujo. — Ecole Paul-Bert. — J. Baron, instruisto.
6599. **Draguignan**, Var, Francujo. — Doktoro Pelloquin.
6600. **Bordeaux**, Francujo. — 34, rue Bouquière. — Paul Lours.
6601. **Nova Bydzov**, Bohemujo, Aŭstrujo. — Louis Topič.
6602. **Kristiania**, Norvegujo. — M. Thoresen kaj Ko., Lilletorvet. — Henrik Eriksen.
6603. **Moskva**, Rusujo. — Vladimir Vasiljeviĉ Danilov, stud. special. klas. Lazarevskago Instituta Vostoĉniĥ jazikov. (De 15/V ĝis 1/IX: **Saratov**, Moskovkaja ul., sobstv. d., 80.)
6604. **Warmériville**, Marne, Francujo. — Paul Charlier.
6605. **Warmériville**, Marne, Francujo. — Fraŭlino M. Perseval.
6606. **Kampen**, Holando. — Hoofdonderwyzer. — A. Polmar.
6607. **Saratov**, Rusujo. — Str. Moskovskaja, sobstv. d., 80. — Sergej Vasiljeviĉ Danilov.
6608. **Bosilegrad**, Bulgarujo. — Anton Ĉardarov, instruisto.
6609. **Feŝevo**, poŝta st. Tolstikovskoje, Tverskoj gub. Rusujo. — Aleksej Stepanov Malein.
6610. **Bruxelles**, Belgujo. — François Héla, sous-officier au Régiment des grenadiers.

6611. **Asnières,** Seine, Francujo. — 2, rue de la Promenade. — Pierre Decane.
6612. **Montceau-les-Mines,** Saône-et-Loire, Francujo. — rue des Prés. — V. A. Bonnouvrier, bankoficisto.
6613. **Lyon,** Francujo. — 2, rue de Fargues. — Profesoro P. Croisier-Peronsière.
6614. **Nancy,** Francujo. — Abato J. Remy, chanoine, curé de la Paroisse Saint-Nicolas.
6615. **Kazanlik,** Bulgarujo. — Ĥristo Atanasof.
6616. **Koprivŝtica,** Bulgarujo. — Petr Z. Buĉkof.
6617. **Slavkov,** apud Brno, Moravujo, Aŭstrujo. — Otto Vrbik, studento.
6618. „ — Dominik Kocian, studento.
6619. **Lom,** Bulgarujo. — Georgi Nikolov.
6620. „ — Stefan Abaĝiev.
6621. „ — Treni Miladinov.
6622. „ — Ivan A. Kulin.
6623. „ — Gavril Ivanov.
6624. **Paris XIIe,** Francujo. — Villa du Bel-Air. — Albert Chorel.
6625. **Grenoble,** Isère, Francujo. — Joseph Frély, surveillant géneral au Lycée.
~~6626. **Rotterdam,**~~ Holando. — 62, Hugo de Grootstaat. — Fraŭlino Ina Enuma.
6627. **Montceau-les-Mines,** Saône-et-Loire, Francujo. — 2, rue Carnot. — Henry Ménard.
6628. **Reims,** Francujo. — 9bis, rue du Jard. — Paul Didelin.
6629. „ — 9bis, rue du Jard. — Albert Godart.
6630. „ — 10, rue Perdue. — Fraŭlino Marguerite Remond.
6631. **Epernay,** Francujo. — 77, rue de Commerce. — René Charpentier.
6632. **Reims,** Francujo. — 10, rue Perdue. — Pierre Remond.
6633. „ — 2, rue de Contray. — Emile Chabrolle.
6634. **Paris,** Francujo. — 8, rue Villersexel — René Petit.
6635. **Sin-le-Noble,** Nord, Francujo. — 7, rue Louis Dupont. — Fernand Rougé.
6636. **Klobuky,** Bohemujo, Aŭstrujo. — Jan Malypetr, statkár.
6637. **Jamboly,** Bulgarujo. — Kalĉo Dimitroff, skribisto en la ŝtabo de la 5a Rezerva Regimento.
6638. **Velehrad,** Moravujo, Aŭstrujo. — Doktoro M. U. Drobny.
6639. **Prago 28/III,** Bohemujo, Aŭstrujo. — Josefo Hloucha.
6640. **Kiev,** Rusujo. — Deonisjevskij per. 13, kv. 2. — Vladimir Apollinarjeviĉ Ruanet.
6641. **Praha VII,** Bohemujo, Aŭstrujo. — Ĉ. p. 800. — Albert Lackinger.
6642. **Nàchov,** Bohemujo, Aŭstrujo. — Josef Pikel, účetni obecniho pivovaru.
6643. **Astrahan,** Rusujo. — Gubernskoje Akciznoje Upravlenie. — Voldemar Karloviĉ Evert.
6644. „ — Tabaĉnij rjad, Magazin Muĉakova. — Grigori j Uljanoviĉ Muĉakov.
6645. „ — Varŝavskaja ŝkola tancev Novoleckago. — Konstanty Novolecki.
6646. „ — Varŝavskaja ŝkola tancev Novoleckago. — Ignacy Król.
6647. „ — Varŝavskaja ŝkola tancev Novoleckago. — Française Novolecka.
6648. **St. Dobalcevo,** Ekaterinskoj ĵel. dor. — Posjolok Orlovo-Ivanovka, sobstv. d. — Simeon M. Solomaĥin.

6649. **Tomsk**, Rusujo. — Za monastirskoj stjenoj, dom 9 Lavrova. — Sofja Germanovna Ĥrjenkova.
6650. **Palo Alto**, California, Unuigitaj Ŝtatoj de Nord-Ameriko. — Stanford University. — Arthur Ransford Fletcher.
6651. **Oakland**, California, Unuigitaj Ŝtatoj de Nord-Ameriko. — 460, Vernon Ave. — Fraŭlino Katherine Eleanor Johnson.
6652. **Kroměříž**, Moravujo, Aŭstrujo. — Ladislav Kón.
6653. — » Raimund Pittich (de 15/VII ĝis 15/IX: **Prostějov**, Libušinka c. 3).
6654. — » Josef Volf (de 15/VII ĝis 15/IX: **Vŝechovice u Kelĉ**.
6655. **Roustchouk**, Bulgarujo. — Teodoro Katranov, telefonisto.
6656. **Koprivŝtica**, Bulgarujo. — Bit-Bazar, 11. — Rale C. Bojaĝief.
6657. **Gorna Orehovitza**, Bulgarujo — Zaĥario N. Leseff.
6658. **Jarensk**, Vologodskoj, gub., Rusujo. — Pokrovskaja ul. — Vladimir Koliĉev.
6659. **Bohdanec** apud Taroubice, Bohemujo, Aŭstrujo. — F. Vesely.
6660. **Plzen**, Bohemujo, Aŭstrujo — Puckyňova ul, č 1009. — Václav Matina.
6661. **La Garenne-Colombes**, Seine, Francujo. — 30, rue Sartoris. — E. Brançon.
6662. **Paris**, Francujo. — 70, rue Saussure. — Julien Vallée.
6663. **Beaune**, Côte-d'or, Francujo. — Joseph Séjournant, élève de mathematiques au Collège.
6664. **Grenoble**, Isère, Francujo. — L'Inspection académique. — J. Léon Devaud.
6665. **Bourg-de Péage**, Drôme, Francujo. — L. Chirouze, élève à l'Ecole superieure.
6666. **Paris**, Francujo. — 139, boulevard Voltaire. — Doktoro Dubrueil.
6667. » — 27, rue Tronchet. — Eugène Fontaine, inĝeniero.
6668 **Lyon**, Francujo. — 6, Quai de Retz. — Joseph Vignot.
6669. **Vilno**, Rusujo. — Junkerskoje uĉiliŝĉe. — Vladimir Deŝĉinskij.
6670. » Uglickaja ul. sobstv. dom. — Nikolaj Semjonoviĉ Beleviĉ.
6671. **St. Peterburg**, Rusujo. — B. Morskaja ul., dom 29, kv. 10. — Jurij Kolovrat-Ĉervinskij.
6672. **Bjelostok**, Grodnenskoj gub., Rusujo. — Aleksandrovskaja ulica, dom Bacelt. — P. Dekonskij.
6673. **Faubaté**, E. de S. Paulo, Brazilujo. — Rua Carneiro de Souza, 34. — Henrique Bitttencourt.
6674. **Dijon**, Francujo. — Rue Docteur Maret. — Daniel Coingt.
6675. » — Louis Patin, lernanto en la seminario.
6676. **Illiers**, Eure-et-Loire, Francujo. — A. le Marchant.
6677. » — Francujo. — S-ino le Marchant.
6678. **Lyon**, Francujo. — 16, rue Duquesne. — Paul Peillon.
6679. **Poinçonnet**, Indre, Francujo. — Pierre Hivernaud, instruisto.
6680. **Paris IIe**, Francujo. — 18, avenue Philippe-Auguste. — Ernest Arnoult, inĝeniero.
6681. » — 18, avenue Philippe-Auguste. — S-ino Arnoult.
6682. **Cannes**, Alpes Maritimes, Francujo. — Villa des Mésanges. — Pierre Boissaye.
6683. **Vilna**, Rusujo. — Nabereĵnaja ul. dom Mikoŝi, kvartira generala Poltorĵickago. — F-ino S. I. Simeon.
6684. » — Adolf Petroviĉ Mattelson, junker.
6685. **Olmütz**, Moravujo, Aŭstrujo. — Fa. Promberger. — Alois Tomasy.
6686. **Varna**, Bulgarujo. — Maŝinoto uĉiliŝte na Flota. — Spiro Kmetop.
6687. **Razgrad**, Bulgarujo. — Str. Princo Boriso. — Teodor Ĥristof Iljĉof.

6688. **Parnahyba,** Estado-Piauhy, Brazilujo. — Rua Grande 2. — Canuto Veros.
6689. **Tambov,** Rusujo. — S-ino Aleksandra Gustavovna Medvedeva.
6690. **Rjev,** Tverskoj gub. Rusujo. — Bliz Sobornoj gori, dom Korsakoviĥ — Vasilij Ivanoviĉ Korsakov.
6691. **Vilna,** Rusujo. — Spasskaja ul., dom Solca. — A. Gradovskij, kadeto.
6692. **Arĥangelsk,** Rusujo. — 2-ja ĉastj, Oloneckaja ulica, d. 17. — Aleksandr Miĥajloviĉ Gavrilov.
6693. **Cirpan,** Bulgarujo. — Ivan Atanasoff Georgieff, komercisto.
6694. **Moskva,** Rusujo. — Ugol Krasnojarskoj i Olĥovskoj, dom T-va Visockij, kvartira Goca. — Fraŭlino Louise Frédric.
6695. **Stara Zagora,** Bulgarujo. — Podporuĉik Ilia Gardeff.
6696. **Wandsbek,** Holstein, Germanujo. — Königstrasse 33. — C. E. E. Lorentz.
6697. **Vubel,** Plevenski okr., Nikopolska okol., Bulgarujo. — M. Boltaĝiev, instruisto.
6698. **Kladno,** Bohemujo, Aŭstrujo. — č. 537. — Karel Vacek, hodinaŭ
6699. **Constantinople,** Chichli, Turkujo — Séminaire bulgare. — A. P. Janakieff, lernanto.
6700. **Dolín p. Schlan,** Bohemujo, Aŭstrujo. — Josef Beneŝ, studujiĉi.
6701. **Keighley,** Yorkshire, Anglujo. — 3, Hartington Street. — Jom Swire, clerk.
6702. **Spálené Poříčí,** apud Plzeň, Bohemujo, Aŭstrujo. — Julius Tomeĉek, úĉetní velkostatku.
6703. **Chicago,** Illinois, Unuigitaj Ŝtatoj de Nord-Ameriko. — 34, Walnut St. — A. Gaylord Bramau, student.
6704. **S. José d'Alem Parahyba,** Minas Geraes, Brazilujo. — Aristoteles A. Lobo, étudiant.
6705. **Kovna,** Rusujo. — Str. Malo-ĵandarmskaja, dom Volodskago. — Edgar Fridman.
6706. **Solikamsk,** Permskoj, gub., Rusujo. — Selo Nerdva. — F. A. Ŝvalev.
6707. **Val. Meziříčí,** Moravujo, Aŭstrujo. — Emil Dohnab, instruisto.
6708. **Tomsk,** Rusujo. — Vraĉebnaja ĉastj sibirskoj ĵeleznoj dorogi. — Aleks. Koliĉev.
6709. „ — Duĥovnaja Seminarja. — Vospitannik Konstantin Platonov.
6710. **Voroneĵ,** Rusujo. — Bogojavlenskaja ul. d. 21. — Ivan Smirnov.
6711. **La Cambre-Bruxelles,** Belgujo. — Jules Hans, sous-lieutenant, élève d'application, Artillerie et génie.
6712. **Sacquenoy,** Côte-d'Or, Francujo. — Félix Méot, menuisier.
6713. **Givors-Canal,** Rhône, Francujo. — Joseph Putoud, clerc de notaire.
6714. **La Demi-Lune,** Rhône, Francujo. — C. Pelletier, représentant de Commerce, chemin du Moulin.
6715. **Bordeaux,** Francujo. — 1, Passage des Vignerons. — Ernest Bignié.
6716. **Kazan,** Rusujo. — Inĵenernaja distancia. — Egmonto v. Parrot, milita inĝeniero.
6717. **Moskva,** Rusujo. — Ĉistije Prudi, Milnikov per. d. Urinoj. — Aleksej Jakovlev.
6718. **St. Kronnici,** Novgorodskoj, gub., Rusujo. — Selo Ĥolinja. — K. J Ĥiltov, instruisto.
6719. **Olita,** Varŝavo-Peterburgskoj ĵel. dor., Suvalkskoj, gub., Rusujo. — 20 Sapernij bataljon. — Afanasij Ivanoviĉ Ŝabskij, oficer.

6720. **Sosnowice**, gub. Piotrkowskiej, Polujo, Rusujo. - Henryk Margulies, kupiec.
6721. **St. Peterburg**. Rusujo. — Bolŝaja Morskaja d. 13/3, loĝ. 25. — Vasilij Vasiljeviĉ Tohmann.
6722. **Murcia**, Hispanujo. — Manuel Benavente.
6723. **Jurjev (Dorpat)**, Liflandskoj, gub., Rusujo. — Fortunastr. 6. — Carlo Margens.
6724. **Prago**, Bohemujo, Aŭstrujo. — Zderaz 5. — S-ino Matylda Krans.
6725. **Keighley**, Yorkshire, Anglujo. — Devonshire Street. — James Morton, solicitor.
6726. **St. Peterburg**, Rusujo. — Str. Prjadilnaja, d. 23, loĝ. 19. — Evgenij Aleksandroviĉ Osipoff.
6727. **Le Hâvre**, Francujo. — 4, rue des Marches. — Robert Polet.
6728. „ — 4, rue des Marches. — Léon Polet.
6729. **Privas**, Ardèche, Francujo. — S-ro Ancel, direktoro de la Normala Lernejo de Instruistoj.
6730. **Lyon**, Francujo. — 6, rue de la République. — S-ro Masson.
6731. **Tours**, Indre-et-Loire, Francujo. — 33, boulevard Heurteloup. — Paul Mautélier.
6732. **Tula**, Rusujo. — Krivonogovaja ul., d. Sergejeva. — Vasilij Sergejev.
6733. **Rappel**, Estlandskoj gub., Rusujo. — A. M. Kulderknup.
6734. **Louny**, 14, Bohemujo, Aŭstrujo. — Leopold Pinzara.
6735. **Brloh p. p. Citoliby**, Bohemujo, Aŭstrujo. — Josef Kloe, studento.
6736. **Louny**, Bohemujo, Aŭstrujo. — Alois Kafka, studento.
6737. **Ĉertkovo**, Donskoj obl. Rusujo. — Anna Veitzler.
6738. „ — Doktoro Miĥail Puzakov.
6739. „ — Miĥail Josifoviĉ Novickij, student.
6740. **Ostrogojsk**, Voronejskoj gub., Rusujo. — Brigadirskaja ul., d. Buloviĉa. — Genriĥ Dunin-Vonsoviĉ.
6741. **Grancey-le-Château**, Côte-d'or, Francujo. — J Petitfeau, abbé.
6742. **Montpellier**, Francujo. — 33, boulevard de l'Esplanade. — Paul Victor de Lapradé, avocat.
6743. **Lyon**, Francujo. — 6, Chemin de Gorland. — Paul Belk, ĥemiisto.
6744. **Boulogne-sur-Mer**, Pas de Calais, Francujo. — 78, rue du Moulin à vapeur. — Lucien Briffard.
6745. **Vuillafans**, Doubs, Francujo. — André Métras.
6746. **Lyon**, Francujo. — 104, rue de l'Hôtel-de-ville. — François Chevalier.
6747. „ — 1, rue Puits-Gaillot. — Ch. de Micheaux.
6748. **Tavel-sur-Clarence**, Vaud, Svisujo. — Les Brayères. — D. G. Stewart Sandeman.
6749. **Paris**, XII, Francujo. — 14, rue de Rambouillet. — Elie Rasclard, inĝeniero.
6750. **Lyon**, Francujo. — Rue de la République, 22. — Jean Patricot.
6751. **Figeac**, Lot, Francujo. — Eug. Vachet, receveur particulier des finances.
6752. **Ostrolenka**, Lomĵinskoj gub., Rusujo. — 22 pjeĥ. Niĵegorodskij polk. — Leonid Judkieviĉ.
6753. **Kovno**, Rusujo. — St. Peterburgskaja ul., sobstv. dom. — B. I. Kotzin.
6754. **Ĥarkov**, Rusujo. — Bolŝaja Moskalevskaja ul. 27, kv. 7. — Vasilij Novickij.

6755. **Sizran,** Simbirskoj gub., Rusujo. — Kazanskaja ul. dom Rostova. — Ivan Ivanoviĉ Rostov.
6756. **Point Loma,** California, Unuigitaj Ŝtatoj de Nord-Ameriko. — Vatslav A. Hlasko.
~~6757. **Constantinople,** Chichli, Turkujo. — Seminario bulgara. — D. J. Rehajev, seminariisto.~~
6758. **Riga,** Rusujo. — Dorpaterstr. 56, loĝ. 14. — Ernst Enno.
6759. **Orenburg,** Rusujo. — Karikovskaja ul. dom Ŝĉerbakova. — Lev Libenaŭ, ĉe Karl Bezin.
6760. **St. Peterburg,** Rusujo. — Kazanskaja ul. d. 28, kv. 1. — Valentin Miĥajloviĉ Linberg.
6761. „ — Fontanka, d. 74, kv. 12. — Vladimir Babinkov.
6762. „ — Ekaterinin kanal, d. 74, loĝ. 2. — Boris Pavloviĉ Vinogradoff.
6763. „ — Zagorodnij per., Semjonovskij hospital. — Nikolaj Nikolajeviĉ Berlandt.
6764. „ — St. Ŝuvalovo, po Finlandskoj ĵel. doroge. Viborgskoje ŝosse. — Vladimir Osipov.
6765. „ — Demidov per., dom 10, kv. 11. — Nikolaj Lavroviĉ Ĉubov.
6766. „ — Mojka 48, kv. 1. — Nikolaj Timanovskij.
6767. **Rappel,** Estlandskoj gub., Rusujo. — Josif Jakovleviĉ Maksim.
6768. **Vitov p. Slany,** Bohemujo, Aŭstrujo. — Oldřich Beneŝ, studento.
6769. **Jamboli,** Bulgarujo. — Dimitr Roussev, instruisto.
6770. **Bollène,** Vaucluse, Francujo. — D. Ferrier, huissier.
6771. **St. Marcellin,** Isère, Francujo. — Profesoro Alexandre Taulier.
6772. **Jemeppe-lez-Liège,** Belgujo. — Quai des Carmes, 2. — Telesforo Castillo-Munoz.
6773. **Lyon,** Francujo. — 21, rue Childebert. — Antoine Rouche.
6774. **Bordeaux,** Francujo. — 95, route d'Espagne. — Doktoro F. Houques.
6775. **Parnahyba,** Piauhy, Brazilujo. — Praca da Matriz 9. — Elpidio Moreira.
6776. **Kazanlik,** Bulgarujo. — Enu St. Kakaĉev, instruisto.
~~6777.~~ „ — Stefan A. Ŝopoff, instruisto.
6778. „ — Fraŭlino Mariika A. Ŝopova.
6779. „ — Fraŭlino Stefanka A. Ŝopova, instruistino.
6780. „ — Jonko Davidoff, komercisto.
~~6781. **San Francisco,** California, Unuigitaj Ŝtatoj de Nord-Ameriko. — 814, Diamond Street. — Wm. I. Sollman, studento.~~
6782. **Auxonne,** Côte-d'Or, Francujo. — 9, rue Guébriant. — Henry Poivez.
6783. **Larrey, par Laignes,** Côte-d'Or, Francujo. — Fernand Scordel studento.
6784. **Dijon,** Francujo. — 36, rue St. Lazare. — Virgile Modot.
6785. **Arnay-le-Duc,** Côte d'Or, Francujo. — Ernest Viennot, studento.
6786. **Dijon,** Francujo. — 4, place Saint-Bénigne — Georges Lesage.
6787. **Paris,** Francujo. — 6, rue de Madrid. — Kapitano Auguste Rignot.
6788. **Lyon,** Francujo. — 49, rue Saint-Joseph. — Doktoro Austin.
6789. „ — 6, boulevard de la Côte. — Alfred Braemer.
6790. „ — 9, rue Boissac. — Comte de Bonnevie de Pogniat.
6791. „ — 9, rue Boissac. — Comtesse de Bonnevie de Pogniat.
6792. „ — 2, rue Mulet. — Fraŭlino Bonjean.
6793. „ — 2, rue d'Oran. — Georges Barbier.
6794. „ — 2, rue d'Oran. — S-ino Georges Barbier.

6795. **Lyon,** Francujo. — 6, rue Franklin. — Fraŭlino Baudrand.
6796. „ — 108, quai Pierre Scize. — Hilaire Breton.
6797. „ — 108, quai Pierre Scize. — S-ino Hilaire Breton.
6798. „ — 25, rue Julie, Montchat. — S-ro Bruckert.
6799. „ — 247, route de Vienne. — Louis Chamonton.
6800. „ — S-ro Crut, sergent à l'Hôpital Desgenettes,
6801. „ — 158, rue de Vendôme. — S-ino B. Chapuis.
6802. „ — 18, rue de la Monnaie. — S-ro Depardon.
6803. „ — 56, rue de l'Hotel-de-Ville. — S-ino Blanche Deport.
6804. „ — 12, place Raspail. — Fraŭlino Desrayaux.
6805. „ — 55, Montée de la Boucle. — Doktoro Dor.
6806. „ — 42, avenue de Noailles. — S-ro Féroldi.
6807. „ — 8, quai d'Occident. — Emile Génin.
6808. „ — 22, rue Cavenne. — S-ro Guillet.
6809. „ — 9, rue de Bonald. — Louis Jalon.
6810. „ — 3, rue Saint-Pothin. — Fraŭlino Joly.
6811. „ — 12, place Raspail. — Fraŭlino Kovatchef
6812. „ — 62, rue Chevreul. — S-ro Mary.
6813. „ — 3, rue Jean-Baptiste Say. — S-ro Maurel.
6814. „ — 3, rue Jean-Baptiste Say. — S-ino Maurel.
6815. „ — 4, rue des Archers. — S-ro Letourneau.
6816. „ — 9, rue Pierre-Corneille. — S-ino Petetin.
6817. „ — 27, rue de l'Arbre-Sec. — S-ino E. Primard.
6818. „ — Hôpital Desgenettes. — S-ro Ribaud.
6819. „ — 14, rue Ferrandière. — S-ro Richard.
6820. „ — 3, cours Gambetta. — Abel Roussin.
6821. „ — 5, rue de Bourbonnais. — S-ino Sauze-Dévigne.
6822. „ — 5, rue de Bourbonnais. — Fraŭlino Sauze.
6623. „ — 47, rue Garibaldi. — S-ro Servet.
6824. „ — 52, cours Vitton. — S-ro Tissot.
6825. „ — 52, cours Vitton — S-ino Tissot.
6826. „ — 45, rue Mercière. — S-ro Tagand.
6827. „ — 45, rue Mercière. — S-ino Tagand.
6828. „ — 36, quai Saint-Antoine. — S-ino Tapissier.
6829. „ — 141, rue de Vendôme. — Abato Vernay.
6830. „ — Hôpital Desgenettes. — S-ro Vétillard.
6831. „ — Henri Aubert, receveur de l'asile de Bron.
6832. „ — Marcellin Fournel, instituteur à Rochetaillée.
6833. „ — Saint Fons. — S-ro Alix, directeur de l'Uzine à Gaz.
6834. „ — La Demi-Lune, route de Paris, villa Lespinasse. — Pierre Pellotier.
6835. „ — 27, quai Tilsitt. — S-ro Arnaud.
6836. „ — 49, rue Franklin. — Jules Arnaud
6837. „ — 24, Chemin de Champagne par St. Irénée. — Edouard Bernard.
6838. „ — 4, rue Vaubecour. — S-ro Bourgeois.
6839. „ — 12, rue de l'Orangerie. — S-ro Carron.
6840. „ — 28, rue Centrale. — S-ro Chapuy.
6841. „ — 227, avenue de la Gare. — S-ino Chapuy.
6842. „ — 19, rue Godefroy. — J. Comberousse.
6843. „ — 5, cours du Midi. — S-ro Coullet-Vial.
6844. „ — 3, rue Saint-Pothin, Croix-Rousse. — Fraŭlino F. Dessips.
6845. „ — Grande rue de Cuire, 16. — Henri Dunand
6846. „ — 82, rue Crillon. — S-ro Duret.
6847. „ — 29, rue Masséna. — Edmond Gebhardt.
6848. „ — 57, rue Servient. — Jean Gorse.

6849. **Lyon,** Francujo. — 57, rue Servient. — S-ino Jean Gorse.
6850. „ — 4, rue de la Bourse. — S-ro Goyet.
6851. „ — 15, cours Morand. — S-ro Jaillet.
6852. „ — 90, boulevard du Nord. — Pierre Morra.
6853. „ — 63, place Guichard. — Fraŭlino Amelie Perréon.
6854. „ — 94, boulevard du Nord. — Josef Poncet.
6855. „ — 11, rue St. Dominique. — S-ro Reynier.
6856. „ — 26, rue Sala. — Doktoro J. Rendu.
6857. „ — 3, place de la Bourse. — S-ino Saillet.
6858. „ — Champvert. — S-ro Toucheboeuf.
6859. „ — 14, rue Pelletier. — Jean Baptiste Aulas.
6860. „ — 19, avenue de Saxe. — Charles Bernard.
6861. „ — 50, rue Denfert-Rochereau — F. Brachet.
6862. **Haskovo,** Bulgarujo. — Jurdan Georgiev Girinĉev, 4 rota, 4 Polk.
6863. **Lyon,** Francujo. — 2, quai St. Clair. — Fraŭlino Clotilde Dizier.
6864. „ — 19, rue Confort. — Fraŭlino Gillette Ferréol.
6865. „ — 97, Grande rue de la Guillotière. — A. Germain.
6866. „ — 14, quai Perrache. — Jacques Hermann.
6867. „ — 197, rue Vendôme. — J. Juvanon.
6868. „ — 13, place du Pont. — Fraŭlino Anna Lapalus.
6869. „ — 2, rue Vancanson. — Eugène Lepin.
6870. „ — 22, rue de Condé. — E. Rabilloud.
6871. „ — 10, rue de Trion. — Charles Siméon.
6872. „ — 10, rue de Trion. — S-ino Louise Siméon.
6873. „ — 1, place d'Ainay. — Joseph Tallon.
6874. „ — 1, boulevard de la Côte, à Villeurbanne. — Léon Bonnamour.
6875. „ — 179, route de Genal, à Villeurbanne. — Charles Monnet.
6876. „ — Tassin la Demi-Lune. — S-ro Regny.
6877. „ — 2, cours Lafayette prolongé, à Villeurbanne. — Charles Bonde.
6878. „ — Quai du Fours-à-chaux à Neuville-sur-Saône. — Doktoro Pierre Bonnet.
6879. „ — Quai du Fours-à-chaux à Neuville-sur-Saône. — S-ino Mathilde Bonnet.
6880. „ — Vaugneray. — Fraŭlino Marthe Breton.
6881. **St. Genis-Laval,** Rhône, Francujo. — Institut des Petits Frères de Marie. — Charles Tolonias, pharmacien.
6882. „ — 2, rue Bat d'Argent. — S-ino Micolier.
6883. „ — 252, cours Lafayette. — S-ro Pagnol.
6884. „ — 11, rue Sainte-Hélene. — Doktoro Soulier.
6885. **Santiago**, Chile, Sud-Ameriko. — Luis E. Sepúlveda Cuadra, profesoro de fonetiko.
6886. Posad **Klinci**, Ĉernigovskoj gub., Rusujo. — Puŝkinskaja ul., sobstv. dom. — Solomon Ureckij.
6887. **Keighley**, Yorkshire, Anglujo. — 8, Lord Street. — Mary M. Smith.
6888. **Elisavetgrad,** Ĥersonskoj gub., Rusujo. — Kavalerijskoje vojennoje uĉiliŝĉe. — Vladimir Pavloviĉ Kagadejev, junker.
6889. **Cajo**, Santander, Hispanujo. — Leon Courville y Aramburu.
6890. **Elisavetgrad,** Ĥersonskoj gub., Rusujo. — Kavalerijskoje vojennoje uĉiliŝĉe. — Vjaĉeslav Adrianoviĉ Talajev, junker.
6891. **Tula,** Rusujo. — Str. Voznesenskaja, dom Daleckago. — Miĥail Daleckij.
6892. **Ampuero,** Santander, Hispanujo. — Miguel Garcia Rueda.
6893. **Paris,** Francujo. — 26, rue Lavieuville. — August Boutin.

6894. **Lyon,** Francujo. — 62, rue Chevreul. — Charles Mary.
6895. **Sainte-Foy-les-Lyon,** Rhône, Francujo. — 14, Chemin du Grand Roule. — Rév. P. Augustin Aubry.
6896. **Lyon,** Francujo. — 2, place Gensoul. — R. Nantas.
6897. **New York,** Unuigitaj Statoj de Nord-Ameriko. — 341 East 75th Street. — Bookseller A. Velebil.
6898. **St. Peterburg,** Rusujo. — Ligovskaja ul., dom 9. — Ivan Miĥajloviĉ Liĥaĉev.
6899. **Rjazan,** Rusujo. — Strato Seminarskaja, domo de Boĉarov. — A. J. Kuzmin.
6900. **St. Peterburg,** Rusujo. — Pervij Kadetskij Korpus. — Vladimir Vasiljeviĉ Volkov.
6901. **Ĵitomir,** Volinskoj gub., Rusujo. — Kroŝenskaja ul., d. 61. — Miĥail Ĵukov.
6902. **Odessa,** Ĥersonskoj gub., Rusujo. — ugol Preobraĵenskoj i Policejskoj ploŝĉ. dom 1. — Otton Avgustoviĉ German.
6903. **Lebedin,** Ĥarkovskoj gub., Rusujo. — Aĥtirskaja ul. dom Gurina. — Dentisto David Abramoviĉ Kopeloviĉ.
6904. **Kopŝovan,** Viŝnevolockago u., Tverskoj gub., Rusujo. — Aleksandr Ivanoviĉ Dmitriev.
6905. **Saint-Omer,** Francujo. — Quai du Commerce. — André Dereuddre.
~~6906. **Lom-Palanka,**~~ Bulgarujo. — Georgi P. Vrabĉev.
6907. **Sumi,** Ĥarkovskoj gub., Rusujo. — Nikolajevskij luĵok, dom Suĥanovoj. — Gleb Akseleviĉ Vikberg.
6908. „ — Nikolajevsky luĵok, dom Juĥanovoj. — Dimitrij Vasiljeviĉ Speranskij
6909. **Ĥabarovsk,** Primorskoj obl., Rusujo. — Fraŭlino Olga Poljanskaja.
6910. **Sollom,** Holmedals-Bergerud, Varmlands lan, Svedujo. — Ake Anderson.
6911. **Jamboli,** Bulgarujo. — Ivan V. Alexieff, instruisto.
6912. **Vladikavkaz,** Terskoj obl., Rusujo. — Str. Osetinskaja dom 3. — Aleksandr Nikolajeviĉ Dzampajev.
6913. **Rostov-na-Donu,** obl. Vojska Donskogo, Rusujo. — Sklad „V. Bariŝnikova S-vej". — Taganrogskij prospekt, dom Ĉirikova. — Viktor Aleksandroviĉ Voroŝilov.
6914. **Kiev,** Rusujo. — Nesterovskaja 12, kv. 2. — Leonid Vasiljeviĉ Budkeviĉ.
6915. **St. Peterburg,** Rusujo. — St. Peterburgskaja 2-aja Muĵskaja Gimnazia, Kazanskaja ul., d. 27. — Janij Fazli.
6916. **Kiev,** Rusujo. — Boriĉev vzvoz. — Pjotr Konstantinoviĉ Bajov.
6917. **Voroneĵ,** Rusujo. — Djeviĉenskaja ploŝĉad, dom Ŝĉetinina. — Varvara Maksimovna Berezina.
6918. **Lyon,** Francujo. — 222. rue de Trion. — Doktoro Elie Chabalier.
6919. „ — 6, rue Hinon. — S-ro Cinquin.
6920. „ — 21, rue Victor Hugo. — S-ro Lepeytre.
6921. „ — 21, rue Victor Hugo. — S-ino Lepeytre.
6922. **Tassin la Demi-Lune,** près Lyon, Francujo. — 56, rue de Paris. — Antoine Regny.
6923. **Lyon,** Francujo. — 233, Chemin de St. Just. — Lucien Toucheboeuf.
6924. „ — 294, avenue de Saxe. — F-ino Emilie Bacaud.
6925. „ — 62, cours de la Liberté. — Profesoro Barioz.
6926. „ — 65, place Guichard. — F-ino Blanc.
6927. „ — 52, boulevard des Brotteaux. — S-ro Drudin.

6928. **Lyon,** Francujo. — 25, rue Malesherbes. — S-ro Dechamps.
6929. „ — 11, place Croix-Paquet. — F-ino Large.
6930. „ — 19, place Tolozam. — S-ro Quinson.
6931. „ — 16, cours d'Herbouville. — F-ino Troccon.
6932. „ — 16, Grande rue de Cuire. — H. Dunand.
6933. **Arlon**, Belgujo. — 9, rue des Faubourgs. — F-ino M. Klein.
6934. **Haumont**, Nord, Francujo. — Jean Gathy, inĝeniero elektroĥemiisto.
6935. **La Garenne-Colombes**, Seine, Francujo. — 35, rue du Château. — F-ino Jeanne Gourmel.
6936. **Lyon**, Francujo. — 5, rue Croix Jordan. — Gabriel Crozet.
6937. „ — 32, avenue Félix Faure. — Louis Blanc.
6938. „ — 12, rue Burdeau. — F-ino Julie Socard.
6939. **Dijon**, Francujo. — 24, rue Docteur Lavalle. — August Paillet.
6940. **Lyon**, Francujo. — 33, rue Franklin. — S-ro C. Brunet.
6941. „ — 33, rue Franklin. — S-ino L. Brunet.
6942. „ — 69, quai de Serin. — Simon Brunet.
6943. „ — 2, rue Longue. — Ernest Chatillon.
6944. „ — 1, rue de l'Ancienne Préfecture. — F-ino Alice Gallizia.
6945. „ — 2, rue Longue. — Henri Poncet.
6946. „ — 19, cours Lafayette. — S-ro Regnault.
6947. **St. Peterburg,** Rusujo. — Bolŝe-Oĥtenskij prospekt, dom 95. — Leonid Dmitrieviĉ Vasiljev.
6948. **Chrudim**, Bohemujo, Aŭstrujo. — Bretislavova ul. 7 (I—64). — J. U. St. Vojtěch Pek.
6949. **Comegliaus,** Provincia di Udine, Italujo. — Ceconi Umberto.
6950. **Sumi,** Ĥarkovskoj gub., Rusujo. — Ĥutor Olŝanka. — Aleksandr Aleksandroviĉ Lintvarev.
6951. **Lelle**, Liflandskoj gub., Rusujo. — Ernst Tetsmann.
6952. **Silsden,** via Keighley, Yorkshire, Anglujo. — 2, Rowden Road. — Frank Dixon.
6953. **Holešovo,** Moravujo, Aŭstrujo. — Narcis Kvitek, realisto.
6954. **Praha III**, Bohemujo, Aŭstrujo. — ĉp. 195, Jeronymova ul. — Karel Janoušeck, c. k. berní úřednik.
6955. **Wal. Meseritsch**, Moravujo, Aŭstrujo. — Eugen René de Polanski.
6956. **Rio-de-Janeiro,** Brazilujo. — Rua Santos Rodrigues Nr. 121. — Alfredo da Silveiro.
6957. **Fontenay-aux-Roses**, Seine, Francujo. — 11, rue du Plessis Piquet. — Charlotte Aubertin.
6958. **Genève**, Svisujo. — 6, Vieux-Collège. — S-ino G. Renard.
6959. „ — 6, rue du Vieux-Collège. — F-ino C. Ch. Borel.
6960. **Arras**, Pas-de-Calais, Francujo. — Ecole normale d'instituteurs. — Jaques Boutrolle.
6961. **Paris**, Francujo. — 32 bis, rue Lacépède. — Henri Monnier.
6962. **Avignon**, Vaucluse, Francujo. — 10, rue Buffon. — Fernand de Casteljan.
6963. **Paris**, Francujo. — 13, rue de Navarin. — Profesoro Emmanuel Colardeau.
6964. **Mont-de-Marsan**, Landes, Francujo. — Profesoro Paul Reyher.
6965. **Paris,** Francujo. — 3, rue du faubourg St. Jaques. — Raymond Vray.
6966. **Crézancy**, Aisne, Francujo. — Ecole d'Agriculture. — André Gatté.
6967. **St. Etienne**, Loire, Francujo. — 9, rue Richelandière. — Pierre Marclet.
6968. **Lyon**, Francujo. — 32, avenue Félix-Faure. — F. A. Caïn.

6969. **Dijon**, Francujo. — 6, place St. Etienne. — André Jullien.
6970. **Lille**, Francujo. — 58, rue de Turenne. — Doktoro René Paillot.
6971. **Praha**, Bohemujo, Austrujo. — Žižkov 435. — Karel Skopeček.
6972. **Rostov-na-Donu**, Donskoj obl., Rusujo. — Donskaja ul, dom J. F. Kluĉko. — Pavel Vasiljeviĉ Speranskij.
6973. **Parnahyba**, Piauhy, Brazilujo. — Joâo Silva, advogado.
~~6974. San Jose~~, California, Unuigitaj Ŝtatoj de Nord-Ameriko. — Gish Road. — Oskar Göhranson, studento.
6975. **Vermillion**, South Dakota, Unuigitaj Ŝtatoj de Nord-Ameriko. — Lock Box 451. — François Graeme L. Davis,
6976. » — Lock Box 544. - Earl Lyon Cotton
6977. **Santander** Hispanujo. — Alameda 1a, 2. — Fraŭlino Josefa-del Valle.
6978. **Buxy**, Saône-et-Loire, Francujo. — Fraŭlino Ivonnne Guégo.
6979. **Lyon**, Francujo. — 26, quai de l'Archevêche. — S-ino Carrel Ricard.
6980. **Lille**, Francujo. — Rue du Quai, 12 bis. — Julien Pilate.
6981. **Boulogne-sur-Mer**, Pas-de-Calais, Francujo. — 26, rue Wissocq. — Alfred Michaux.
6982. **Uriage**, Isère, Francujo. — Hôtel du Globe. — S-ro Brun.
6983. **Neuville-de-Poiton**, Vienne, Francujo. — Augustin Lagrillère, studento-apotekisto, ĉe S-o Moreau
6984. **Fournes**, près Lille, Nord, Francnjo. — Pensionnat de S-o Gombert. — Lucien Hardy.
6985. **Castillonès**, Lot-et-Garonne, Francujo. — Gendarmerie. — S-ino Louise Chauvet.
6986. **Toulon**, Var, Francujo. — Place à l'Huile, 5; Ecole Supérieure Rouvière. — Profesoro Louis Bénézech.
6987. **Boulogne-sur-Mer**, Pas-de-Calais, Francujo. — 55, Grande Rue. — Henry Bocquillon.
6988. **Leipzig-Gautzsch**, Germanujo. — Kregelstr. 12. — Dr. phil. Albin Möbusz.
6989. **Murcia**, Hispanujo. — Paseo del Malecón letra C. — Joaquin Martinez Draga.
6990. **Rostov-na-Donu**, Obl. Vojska Donskogo, Rusujo. — Ugol Dmitrievskoj i Taganrogskoj, Magaz. »F. Baliev«. — Kalust Baliev.
6991. **Anvers**, Belgujo. — 98, avenue des Arts. — Doktoro Léon Desguin.
6992. **Kiel**, Germanujo. — Holtenauer-Str. 110 — S-ro Stobbe.
6993. **Berlin W.**, Germanujo. — Ranke-Strasse 23. — Dr. Richard Müller.
~~6994. Tirnovo~~, Bulgarujo. — Asevova. — Paskal Paskalev Mahala.
6995. **Ampuero**, Santander, Hispanujo. — Gregorio Luengo.
6996. **Torino**, Italujo. — Via Nizza, 43. — Giuseppe Occelletti.
6997. **S. Jose d'Alem Parahyba**, Minas Geraes, Brazilujo. — Carlos Mattos, etudiant.
6998. **Montreal**, Kanado, Ameriko. — Klubo »Progreso«. — Herbart G. Chevalier.
6999. **La Flèche**, Sarthe, Francujo. — 71, rue Saint-Jaques. — S-ro Baumier.
7000. **Conceicão de Barra**, Minas Geraes, Brazilujo. — Nicolau Badariotti, missionaire, naturaliste.
7001. **Parahyba do Sul**, Rio de Janeiro, Brazilujo. — E. F. C. B. — Alpheu R. Braga.
7002. **Lyon**, Francujo. — 24, quai Claude-Bernard. — S-ro Darboux.
7003. » — 10, quai Rambaud. — Edmond Lageudre.

7004. **Lyon**, Francujo. — 25, rue Molière. — J. Mollard.
7005. » — 127, rue Pierre Corneille. — V. Pommier.
7006. » — 12, rue Bossuet. — S-ro Grenot.
7007. **Zürich**, Svisujo. — 20, rue de l'Université. — S-ro Werner-Schenkel.
7008. **Sergiev Posad**, Moskovskoj gub., Rusujo. — Roĵdenstvenskij pereulok, dom Fedotova. — Sergej Vasiljeviĉ Safonov.
~~7009. **Las Palmas**~~, Islas Canarias, Hispanujo. — Cano (Apartado) 5. — Don Francisco R. Ortega.
7010. **Liége** Belgujo. — Rue du Pont, 35. — Georges Krappowitz.
7011. **Libava**, Kurlando, Rusujo. — Kupalnaja ul., villa Emma. — S-ino Elizaveta Ŝirjajeva.
7012. **St Peterburg**, Rusujo. — Troickaja ul., d. 5, kv. 3. — S-ino Alevrina Albertovna Ĥomze.
7013. **Troickosavsk**, Zabajkalskoj obl., Rusujo. — Vadim Sobennikov, inĝeniero.
7014. **Warszawa**, Polujo, Rusujo. — Ul. Zelazna 75. — Doktoro Leon Zamenhof.
7015. **Lyon**, Francujo. — 8, rue du Clat. — Auguste Ferrouillat.
7016. **Silistra**, Bulgarujo. — Jonko Davidov, komercisto.
7017. **Murcia**, Hispanujo. — Calle de D. Mariano-Vergara, 12. — Profesoro D. Antonio Sópez y Villanueva.
7018. » — Calle san Antonio. — Doktoro Laureano Albaladejo.
7019. **Conceição da Barra**, Minas Geraes, Brazilujo. — C. F. O. M. — Saloma C. d'Almeida, studento.
7020. **Woël**, Meuse, Francujo. — Albert Moraux, apiculteur.
7021. **Moskvo**, Rusujo. — N. Ĥr. Karagjozof, kadeto de 3. M. K. Korpuso, (1 roto).
7022. **Gotha**, Germanujo. — Leopold Rausch, Gymnasiallehrer.
7023. **Loveĉ**, Bulgarujo. — Denju Atanasov, studento.
7024. **Wädensweil**, Canton Zürich, Svisujo. — Seestrasse, Restaurant »St. Gothard«. — Paul Becker.
7025. **Bystřice-Hostyn**, Moravujo, Aŭstrujo. — Josef Krumpholc, učitel.
7026. **Kiel**, Schleswig, Germanujo. — Kirchhofsallee 8, Conditorei Möller. — Albert Denkewitz.
7027. **Praha**, Bohemujo, Aŭstrujo. — Král. Vinohrady. Vocelova č. 7. — Jan Straha.
~~7028. **Bayonne**~~, Francujo. — 43, Boulevard Alsace-Lorraine. — François Doubrère.
7029. **Saint-Brieuc**, Côtes-du-Nord, Francujo. — Château de la Ville Hélio. — S-ino Elisabeth de Kersaint Gilly.
7030. **Marcilloles**, Isère, Francujo. — Régis-Albert Champelay.
7031. **Gap**, Hautes-Alpes, Francujo. — 25, rue de Provence. — L. Vollaire.
7032. **Kiel**, Germanujo. — Muhlinstr. 2. — Ed. Müller.
7033. **Anvers**, Belgujo. — 98, avenue des Arts. — Emile Desguin.
7034. **Le Hâvre**, Francujo. — Rue Fléchier, 4. — A. E. David.
7035. **Rjazan**, Rusujo. — Sobornaja ul., d. Golikovoj. — F-ino Elizaveta Vasiljevna Tsvetkova
7036. **Ĥabarovsk**, Primorskoj obl., Rusujo. — Ĥabarovskaja ul., dom S. F. Polanskoj. — F-ino S. J. Strauss.
7037. **Orenburg**, Rusujo. — Masterskoj per., dom Koritnova. — Ivan Savikov.
7038. **Armavir**, Kubanskoj obl., Rusujo. — Vera Stepanovna Jakovleva.

7039. **Ĥabarovsk**, Primorskoj obl., Rusujo. — Realnoje Uĉiliŝĉe. — E. T. Massalskij.
7040. **Chicago**, Illinois, Unuigitaj Ŝtatoj de Nord-Ameriko. — 258, Laflin-Street. — Doktoro Denis Morin.
7041. **Beaune**, Côte-d'or, Francujo. — 6, rue Sainte-Marguerite. — Hippolyte Pfeiffer.
7042. **Riolunato**, Modena, Italujo. — Luigi Bonatti, ingegnere-agrimensore.
7043. » — Domenico Parigini, institutore Comunale.
7044. **Rennes**, Ille-et-Vilaine, Francujo. — 28, rue Duhamel. — Emile Rouvière.
7045. **Montpellier**, Hérault, Francujo. — 12, rue du Jeu de Paume. — Milaire Gautier.
7046. **Etrepagny**, Eure, Francujo. — J Bernhard, pharmacien.
7047. **Garches**, Seine-et-Oise, Francujo. — 113, Grande Rue. — Camille Picard.
7048. **Saint-Genis-Laval**, Rhône, Francujo. — Joseph Bert, élève au Pensionnat Saint-Joseph.
7049. » — Victor Brouillet, élève au Pensionnat Saint-Joseph.
7050. » — Henri-Louis Fort, élève au Pensionnat Saint-Joseph.
7051. » — J. Philipponet, élève au Pensionnat Saint-Joseph.
7052. » — Jean Rosier, élève au Pensionnat Saint-Joseph.
7053. » — Pierre Grenoiller, élève au Pensionnat Saint-Joseph.
7054. » — Henri Chambon, élève au Pensionnat Saint-Joseph.
7055. » — Claude Renard, élève au Pensionnat Saint-Joseph.
7056. » — J.-René Gollion, élève au Pensionnat Saint-Joseph.
7057. » — Victor Saltel, élève au Pensionnat Saint-Joseph.
7058. » — F. Carnier, élève au Pensionnat Saint-Joseph.
7059. **Châlons-sur-Marne**, Marne, Francujo. — 49, rue Kellermann. — Alfred Delor.
7060. **Teyssenat**, par Terrasson, Dordogne, Francujo. — Marcel Fleury.
7061. **Grenoble**, Isère, Francujo. — 9, boulevard de Bonne. — Doktoro Joseph Bertrand.
7062. **Gannerans**, Ain, Francujo. — S-ro Tournier, curé.
7063. **Lyon**, Rhône, Francujo. — 6, quai d'Occident. — Pierre Villard.
7064. **Charbonnières-les-Bains**, Rhône, Francujo. — Doktoro A. Hugot.
7065. **Tarbes**, Hautes-Pyrénées, Francujo. — 25, rue Thiers. — Pierre Dupui.
7066. **Ĥolm**, Privislanskoj ĵel. dor., Rusujo. — Evgenîj Ivanoviĉ Lepeŝinskij, uĉitel 2-klassnago ĵeleznodorojnago uĉiliŝĉa.
7067. **Baracé**, Maine-et-Loire, Francujo. — J. Jauneau, agent d'assurances.
7068. **Bordeaux**, Gironde, Francujo. — 55, cours Victor Hugo. — Ch. Brunet.
7069. **Tournon**, Ardèche, Francujo. — 1, place Carnot. — Emile Maurel.
7070. **Paris**, Francujo. — 84, 86, avenue Victor Hugo. — S-ino L. Paris.
7071. **Vincennes**, Seine, Francujo. — 6, rue du Levant. — S-ino Edouard Bréon.
7072. » — 6, rue du Levant. — Alfred Bréon.
7073. » — 6, rue du Levant. — Emile Bréon.
7074. **Loudun**, Vienne, Francujo. — 2, rue Saint-Nicolas. — Doktoro M. P. Gambier.
7075. **St. Peterburg**, Rusujo. — Morskoj Kadetskij Korpus. — Vospitannik Loggin Daŝkoviĉ-Gorbackij.
7076. **Elisavetgrad**, Ĥersonskoj gub., Rusujo. — Evgenij Evfimoviĉ Sobolev, junker Elisavetgradskago Kavaler. Uĉiliŝĉa.

7077. **Ferrol**, La Corogne, Hispanujo. — D. Amado Foradada, lieutenant d'Artillerie.
7078. **Arad**, Hungarujo. — Teleky utcza, 24. — Póka Pivny Aladár Arpád.
7079. **Östervärn**, Svedujo. — Fredrik Forsberg.
7080. **Lom**, Bulgarujo. — Strato Beĉova 2262. — Parvan Jordanov.
7081. „ — Placo Ferdinand I, 1130. — Boris Kantarĝief.
7082. **Kirk-Klissé**, Turkujo. — Mahala Djami Kebir. — Georgi A. Tchitacoff, gymnasiste.
7083. **Tarare**, Rhône, Francujo. — 69, rue Grande. — Emile Cherblanc.
7084 **Jamboli**, Bulgarujo. — Hristo Nikoloff, subleŭtenanto en 3-a Pionira Korpuso.
7085. „ — S-ro Anastasoff, subleŭtenanto en 3-a Pionira Korpuso.
7086. **Kiel**, Germanujo. — Brunswickerstrasse 51. — Carl A. Frentzel.
7087 **Sapojok**, Rjazanskoj gub., Rusujo. — Dom protiv Sobora. — F-ino Elizaveta Nikolajevna Novoderĵkina.
7088. **Katerinen**, Estlando, Rusujo. — Imenje Palms. — Friedrich Krass.
7089. **Madrid**, Hispanujo. — 20, Calle Palafox. — Luciano Melgares.
7090. **Tomsk**, Rusujo. — A. M. Graĉev.
7091. **Riolunato**, Modena, Italujo. — Grupo Esperantista. — Grafo Albert Gallois.
7092. **Bourgas-Aïtos**, Bulgarujo. — Dimitr C. Kunev, komercisto.
7093. **Orenburg**, Rusujo. — Neplujevskij Kadetskij Korpus. — Georgij Ivanoviĉ Babin, kadeto.
7094. **Moskva**, Rusujo. — Ĥamovniĉeskij pivovaren. zavod. — Josif F. Wintrych.
7095. **Sheffield**, Anglujo. — 40, Kirkstone Rd. — A. Barton.
7096. **Kattowitz**, Ober-Schlesien, Germanujo. — Grundmannstr. 30. — Eduard Kaluza.
7097. **Gara Levski**, Bulgarujo. — Ĥristo Totev Rjaĥovski.
7098. **Paris**, Francujo. — 3, rue Thimonnier. — Emile Couturaud.
~~7099. Upsal~~, Holmedals-Bergerud, Svedujo. — A. E. Leonardsson.
7100. **Kavakli**, Bulgarujo. — Mosko J. Moskoudij.
7101. „ — Ĥristo Ĥr. Ĉiĉiniadij.
7102. **Manchester**, Lancashire, Anglujo. — 456, Moss Lane East. — Farndon F. H. Shirley.
7103. **Paris**, Francujo. — 95, rue Denfert Rochereau. — Eugène Oriot.
7104. **Thivier**, Dordogne, Francujo. — Aimé Petit, receveur d'enregistrement.
7105. **Versailles**, Francujo. — 39, rue Berthier. — Edmond Legrelle.
7106. **Courcelles**, par Aubréville, Meuse, Francujo. — Camille Martinet, directeur de la »Laiterie de Courcelles-les-Aubréville«.
7107. **Buffon**, Côte d'Or, Francujo. — J. Borne, instituteur.
7108. **Versailles**, Francujo. — 75, rue de la Paroisse. — R. Humery.
7109. **Marseille**, Francujo. — 155, avenue du Prado. — Jean de Queylaz.
7110. **Aix-les-Bains**, Savoie, Francujo. — Doktoro Coze.
7111. **Tarare**, Rhône, Francujo. — Gabriel Nicod, voyageur de commerce.
7112. **Colombier**, Neufchâtel, Svisujo. — Jules de Pury, capitaine instructeur.
7113. **Troyes**, Francujo. — 110, rue de Preize. — Maurice Berger.
7114. **Laurière**, Haute-Vienne, Francujo. — L. Robert, receveur des domaines.
7115. **Lyon**, Francujo. — 48, rue Josephin Soulary. — Fraŭlino Marcelle Fort.
7116. **Genève**, Svisujo. — 9, avenue des Oollandes. — H. Hodler.

7117. **Toulouse**, Francujo. — 10, rue de Metz. — Gaston Mèda.
7118. **Irkutsk**, Rusujo. — Naberejnaja Angari, dom Vtorova. — Pridik Birke.
7119. **Tiflis**, Rusujo. — 1 Mujskaja Gimnazia. — Nikolaj Andrejeviĉ Rovnjakov.
7120. **Lodz**, Petrokovskoj gub., Rusujo. — Zarzewska 25. — P. Kühn.
7121. **Sheboygan**, Wisconsin, Unuigitaj Ŝtatoj de Nord-Ameriko. — Rural R. 1. — L. G. Dorpat, pastro.
7122. **Praha III**, Bohemujo, Aŭstrujo. — Waldštynská ul. ĉis 4. — Ferdinand Breth.
7123. **Keighley**, Yorkshire, Anglujo. — 20, Drake Street. — Frank Wilkinson.
7124. — » Compton Buildings, Bow St. — John Ellis.
7125. **Anvers**, Belgujo. — Avenue des Arts, 22. — Doktoro Raymond Van Melckebeke.
7126. **Liége**, Belgujo. — Rue Dessin 10. — Arnold Oudenne.
7127. **Roĉovo** apud Launo, Bohemujo, Aŭstrujo. — Vladimir Snopek, studento.
7128. **Ĉernigov**, Rusujo. — Ĥlebopekinskaja ul., dom Lapina. — A. J. Zarembskij.
7129. **Le Hâvre**, Francujo. — Profesoro Albert Cassagne.
7130. **Tomsk**, Rusujo. — Teĥnologiĉeskij institut. — Aleksandr Jakovleviĉ Malhasov, student gornago otdelenia.
7131. **Tarbes**, Hautes Pyrénées, Francujo. — 67, Gds. Fossés. — A. Cande.
~~7132. **Chattanooga**~~, Tenn., Unuigitaj Ŝtatoj de Ameriko. — 721½ Cherry St. R. 6. — José M. Rovira.
7133. **Wädensweil**, Svisujo. — Hermann Hascher, Kaufmann.
~~7134. **Chicago**,~~ Illinois, Unuigitaj Ŝtatoj de Ameriko. — 234, Ewing Street. — S-ino Minnie Krieg Morin.
7135. **Paris XIV**, Francujo. — 3, Rue Victor Considérant. — Doktoro Gustave Philippet.
7136. **Angers**, Francujo. — 21, rue d'Alsace. — Gabriel Pinault.
7137. **Cure de Dardagny**, Canton Genève, Svisujo. — Fraŭlino Marguerite Delétra.
7138. **Burgas**, Bulgarujo. — Georgo Ivanof.
7139. **Minsk**, Rusujo — Magazinnaja ul., dom Duberŝteina. — Sergej Semjonoviĉ Rakitin
7140. **Ĥabarovsk**, Primorskoj obl., Rusujo. — Kancelaria General-Gubernatora. — Fraŭlino R. A. Moskalceva.
7141. **Elisavetgrad**, Ĥersonskoj gub., Rusujo. — Boris Feodoroviĉ Reŝetilov, junker Kavalerijskago Vojennago Uĉiliŝĉa.
7142. **Mons-en-Laonnois**, Aisne, Francujo. — Raphaël Caby, instituteur.
7143. » — S-ino G. Caby.
7144. **Karnobat**, Bulgarujo. — Marko S. Saraĉef.
7145. **Aïtos**, Bulgarujo. — Athanas Entcheff.
7146. **Paris XVI**, Francujo. — Rue Nicolo, 46. — Fraŭlino Jeanne Polart.
7147. » — Rue Nicolo, 46. — S-ro Louis Polart.
7148. **Conceição da Barra**, Minas Geraes, Brazilujo — E. F. O. M. — José Francisco de Rezende.
7149. **Parahyba do Sul**, Rio-de-Janeiro, Brazilujo. — Alphen R. Braga, étudiant.
7150. **Wien**, Aŭstrujo. — Paulos Giannelia, technik.
~~7151. **Göteborg**,~~ Svedujo. — 2 Långgatan 11. — S. N. Stromberg.
7152. **Kivennapa**, Viborgskoj gub., Rusujo. — Villa Kutschenreuter. — Fraŭlino Ella Freiberg.

7153. **Crosshils nr. Keighley**, Yorkshire, Anglujo. — 71, Mani Street. — Thomas Smith.
7154. **Edinburgh**, Skotlando, Grand-Britujo. — Merchiston Castle. — Richard W. Waddy.
7155. **Leeds**, Yorkshire, Anglujo. — 26, Clifford Street, Burley Road. — Chas Wm. Brunt.
7156. **Fiumalbo**, Modena, Italujo. — Santi T. Pellegrino, profesoro de la Seminario.
7157. **Torino**, Italujo. — Corso Oporto, 17. — Fraŭlino Raminga Oddono.
7158. „ — Corso Oporto, 17. — Fraŭlino Maria Marselli.
7159. „ — Corso Oporto, 17. — Sergio Marselli.
7160. **Saint-Laurent-du-Jura**, Jura, Francujo. — Victor-Armand Martin, huissier.
7161. **Pont-Audemer**, Eure, Francujo. — A. Dudonis, pharmacien.
7162. **Saint-Huruge**, par Joncy, Saône-et-Loire, Francujo. — Claudius Colas, étudiant.
7163. **Ambert**, Puy de Dôme, Francujo. — Georges Courtial, avoué.
7164. **Thiviers**, Dordogne, Francujo. — Arnaud Pockelu, commisaire de Surveillance administrative des chemins de fer.
7165. **Fontainebleau**, Seine-et-Marne, Francujo. — 72, rue Béranger. — Edouard Lecoiffier.
7166. **Bauteux**, par Masnières, Nord, Francujo. — Daniel Dewavrin, ingénieur des Arts et Manufactures, fabricant de sucre.
7167. **Bonnétable**, Sarthe, Francujo. — Café de Bellevue — Alphons Fort.
7168. **Lyon**, Rhône, Francujo. — Rue de la Bourse. — Abel Waldmann.
7169. **Draguignon**, Var, Francujo. — S-ro Louvet, directeur des Contributions indirectes du Département du Var.
7170. **Marseille**, Bouches-du-Rhône, Francujo. — 104, rue Sylvabelle. — Edmond Pourpe.
7171. **Velez-Rubio**, Almeria, Hispanujo. — Eustoquio de los Reyes, ingénieur des Forêts.
7172. **Aubenas**, Ardèche, Francujo. — Emile Montcouquiol, professeur au pensionnat des Maristes.
7173. **Dijon**, Côte-d'Or, Francujo. — 50, rue de la Préfecture. — Albert Grados.
7174. **Fournes**, Nord, Francujo. — Fernand Lefèvre, élève au pensionnat Gombert.
7175. **Tours**, Indre-et-Loire, Francujo. — 44, rue Georges Sand. — Fraŭlino Gabrielle Rastier.
7176. **Saint-Chamond**, Loire, Francujo. — René Pommier, ingénieur aux acieries de la Marine.
7177. **Bourges**, Cher, Francujo. — Rue de l'Ile d'Or. — Louis Segretinat.
7178. **Pierre-de-Bresse**, Saône-et-Loire, Francujo. — Alfred Boitard, banquier, Délégué du Touring-Club.
7179. **Tours**, Indre-et-Loire, Francujo. — 48ter rue Georges Sand. — S-ino José Guivy.
7180. **Paris XVI**, Francujo. — 25, rue Pierre Guérin. — Profesoro F. Schweighaeuser.
7181. **Sizran**, Simbirskoj gub., Rusujo. — Bolŝaja ul., dom Blaroviĉa. — Nikolaj Volkov.
7182. **Orel**, Rusujo. — 5-ja Kurskaja, domo 79. — Aleksandr Miĥajloviĉ Pirojkov.
7183. **Lebedin**, Ĥarkovskoj gub., Rusujo. — Bazarnaja, dom J. Berezova. — Iuda Jakovleviĉ Tandetnickij.

7184. **Kozlov,** Tambovskoj gub., Rusujo. — Redakcia »Kozlovskoj Gazeti«. — Vasilij Nikolajeviĉ Savostjanov.
7185. **Orel,** Rusujo. — Georgievskij per. d. Bogoslovskago. — Nikolaj Sergejeviĉ Pravdin.
7186. **Serkowitz** bei Dresden, Sachsen, Germanujo. — Leipziger Strasse 501. — Reinhard Reissmüller.
7187. **Budapest,** Hungarujo. — Viola n. 7. — Josefo Miletz.
7188. **Kispest.** Hungarujo. — Kajetan Seper.
7189. „ — Oskar Boldog.
7190. **Budapest,** Hungarujo. — Tompa u. 30, pordo numero 5. — Julius Seper.
7191. **Neunkirchen,** Bz. Trier, Rheinprovinz, Germanujo. — Ziehwaldstrasse 46. — Friedrich Witte.
7192. **Vilna,** Rusujo. — Obŝĉaja uĉeniĉeskaja kvartira vilenskoj 1-oj Gimnazii (Pokrovskaja ulica). — Nikolaj Lebedinskij (de 1/X ĝis 15/VIII: **Svencjani**, Vilenskoj gub., Vilenskaja uliĉa, dom Svirskago.)
7193. **Val. Meziříčí,** Moravujo, Aŭstrujo. — Zaŝov. ul. — Antonin Plesnik.
7194. **London S. E.,** Anglujo. — Peckham Grove 23. — F. W. Roote.
7195. **Čáslav,** Bohemujo, Aŭstrujo. — Bohumil Vávra, c. k. finančni koncipista
7196. **Bojuriŝte,** Sofijsko, Bulgarujo. — D. Iv. Vodeniĉarov.
7197. **Madrid,** Hispanujo. Calle de Caracas, 3. — Vicento Quilez.
7198. **Huddersfield,** Anglujo. — 27, Prospect Street. — John Richard Booth.
7199. **Parnahyba,** Piauhy, Brazilujo. — Praça da Matriz 7. — Mafra de Carvalho Lima.
7200. **Prostějov,** Moravujo, Aŭstro-Hungarujo. — Svatoplukova ul. — Oldřich Šmida.
7201. **Orchimont,** Belgujo. — Bois Jean. — Henri Denoncin.
7202. **Glatz,** Germanujo. — Convict. — Ernst Hantz.
7203. **Kotel,** Burgaski okr. Bulgarujo — Fraŭlino Doika B. Bijova.
7204. **Rolle,** Vaud, Svisujo. — Grand' rue 38. — Fraŭlino Alice Schenk.
7205. — „ Grand' rue 38. — S-ino C. Schenk-Roessinger.
~~7206. **Béziers,**~~ Hérault, Francujo. — 44, place Saint-Aphrodise. — C. de Rey-Pailhade.
7207. **Tours,** Francujo. — 52, rue Avisseau. — Fraŭlino Marguerite Mercereau.
7208. **Valence,** Francujo. — 2, rue Farnerie. — Marcel Bréhéret.
7209. **Paris V,** Francujo. — 26, rue Gay-Lussac. — Gaston Bernard.
7210. **Paris XI,** Francujo. — 2, boul. Richard Lenoir. — Edmond Coutelier.
7211. **Paris XIII,** Francujo. — 91, rue Broca. — Maria Goldstein.
7212. **Montpellier,** Francujo. — 14, rue de Multipliants. — Paul Tabusse.
7213. **Reims,** Francujo. — 7, rue du Carrouge. — Joseph Noël.
7214. **Rennes,** Francujo. — 6, rue Coetquen. — S-ro Delamaison.
7215. **Châtillon-de-Michaille,** Ain, Francujo. — Doktoro Julliard.
7216. **Commercy,** Meuse, Francujo. — S-ro Goison, lieutenant au 155-e d'Infanterie.
7217. **Reims,** Francujo. — 79, pl. Drouet-d'Erlon. — Ernest Alloend-Bessand.
7218. „ — 121, rue Clovis. — S-ro Bagneris.
7219. „ — 127, rue du Barbâtre. — F. Blanpain.
7220. „ — 20, rue de l'Isle. — Antoine Bouchez.

7221. **Reims,** 8, rue Paulin-Paris. — Albert Denoncin.
7222. „ — 7, rue de l'Arquebuse. — Fraŭlino Suzanne Denoncin.
7223. „ — 33, rue Nicolas-Perceval. — Henri Gautier.
7224. „ — 57, rue Chabaud. — C. Maguin.
7225. „ — 72, rue de l'Université. — S-ro Marenco.
7226. „ — 38, rue Clovis. — Profesoro Lucien Poncey.
7227. **Brest,** Francujo. — S-ro Le Tendre, capitaine au 6-e régt. d'Infanterie Coloniale.
7228. **Marseille,** Francujo. — Joliette; rue de Lauthier. — Léon Moynier.
7229. **Calais,** Francujo. — S-ro Demogue, Capitain d'Artillerie.
7230. **Tain,** Drôme, Francujo. — Rue du Pont. — Edouard Delas, négociant.
7231. **Gand,** Belgujo. — 106, rue Rosyghem. — Cyrille Devos.
7232. **Nikolsk-Ussurijskij,** Primorskoj obl. Rusujo. — Vokzal Nikolskij 2. Prodovolstv. Intendantskij Magazin. — Daniil Aleksejeviĉ Leontjev.
7233. **Moskva,** Rusujo — Institut Vostoĉniĥ Jazikov. — Pavel Pervov.
7234. **Kaĥovka,** Tavriĉeskoj gub., Rusujo. — Selo Sofievka. — Ivan Dobrovolskij.
7235. **St. Peterburg,** Rusujo. — Peski, Bolŝaja Bolotnaja 30. — Aleksandr Bezpalĉikov.
7236. **Neuilly-l'Evêque,** Haute Marne, Francujo. — Leon Prost.
7237. **London,** N., Anglujo. — Queen's Road, 82. — Francis S. Corley.
7238. **Plymouth,** Anglujo. — 57, Connaugt avenue. — Hirste Haywood.
7239. **Keighley,** Yorkshire, Anglujo. — 265, Bradford Road. — James Watson.
7240. „ — 15, Nashville Terrace. — H. W. Hamilton.
7241. „ — 33, Rupert Street. — Alfred d'Eduarte Smith.
7242. „ — Denby Hill, Oakworth. Allan S. Scott.
7243. „ — 91, Eshton Terrace. — Wm. H. Hainsworth.
7244. „ — Apsley Road, Oakworth. — J. Edwin Lister.
7245. „ — 39, Upper Green. — Duncan R. Carr.
7246. „ — 6, Leaf Street, Lees. — Wm. Armstrong.
7247. **Killarney,** Kerry, Irlando, Grand-Britujo. — Henn Street. — James Foley, Clerk c./o. Mrs. Connell.
7248. **Sofia,** Bulgarujo. — Ul. Stranĝa 55. — Nikola K. Taĥav.
7249. „ — Jur. Georgiev.
7250. **Parnahyba,** Piauhy, Brazilujo. — Humberto de Campos, studento.
7251. **Praga,** Bohemujo, Aŭstrujo. — Aŭgustino Alberto Novotny, jurist-studento en bohema universitato.
7252. **Thirsk,** Yorkshire, Anglujo. — The Crescent. — Gertrude Brewies.
7253. **Ruŝĉuk,** Bulgarujo. — Ganĉo Minĉev, skribisto en la ŝtabo de la 5-a Dunavska regimento.
7254. **Paris,** Francujo. — 5, rue de Sidi-Brahim. — Henri Martin.
7255. **Glasgow,** Skotlando, Grand-Britanujo. — Royal Exchange. — Harry Tahl.
7256. **Blandecques,** près St. Omer, Pas-de-Calais, Francujo. — Château de la Vallée. — Joseph de Terline.
7257. **Reading,** Berkshire, Anglujo. — 77, Baker Street. — J. Harold Consterdine.
7258. **Leicester,** Anglujo. — Y. M. C. A. Buildings London Road. — Herbert Thampson Steele.

7259. **Koula**, Bulgarujo. — K. Jordanov, librotenanto en la Kaso Agronoma.
7260. **Prague**, Bohemujo, Aŭstrujo. — Theodor Tychtl, úř. Živnostenské banky.
7261. » — Victor Durlin, úrednik Živnostenské banky.
7262. **Holsworthy**, Devonshire, Anglujo. - Chasty. — Aw. Rudland.
7263. **Thiers**, Puy-de-Dôme, Francujo. — 13 bis, rue Terrasse. — Jean François Maréchal.
7264. **Paris IV**, Francujo. — 4, quai du Marché neuf. — B. Tucoulou.
7265. **Cambridge**, Anglujo. — Fossedene, Mount Pleasant. — W. O. Flynn.
7266. **Dvinsk**, Vitebskoj gub., Rusujo. — Krepost. — Leonid Sergejeviĉ Ĥorvat, oficiro.
7267. **Rappel**, Estlando, Rusujo. — Fraŭlino Leena Mudi.
7268. **Ponevej**, Kovenskoj gub., Rusujo. — Prokofij Naumoviĉ Koliadin, poŝto-telegrafa oficisto.
7269. **Tugalan**, per Fellin, Liflando, Rusujo. — A. K. Sutin, instruisto.
7270. **Orenburg**, Rusujo — Neplujevskij Kadetskij Korpus. — Sergej Boŝenjatov, Kadeto.
7271. **St. Peterburg**, Rusujo. — Perŝicov per. d. 6, kv. 34. — Julius Aherma. (aŭ: Societo »Espero«. Krjukov Kan. d. 27, loĝ 6; por Julius Aherma.)
7272. **Bolŝaja Pisarevka**, Ĥarkovskoj gub., Bogoduĥovskago ujezda, Rusujo. — Bogoduĥovskaja ul. d. Molĉanova. — Ĥarlampij Denis. Molĉanov.
7273. **Sumi**, Ĥarkovskoj gub., Rusujo. — Sobornaja ulica, Otdelenie Orlovskago Kommerĉeskago Banka. — Nikolaj Nikolajeviĉ Nikitin.
7274. **Gosport**, Hants, Anglujo. — 1, Avondale Villas, Parham Road. — J. K. Maling.
7275. **Edinburgh**, Skotlando, Grand-Britujo. — 13, Cluny Gardens. — D-ro Arthur C. Rainer.
~~7276. **Malmö**,~~ Svedujo. — Södergatan 34. — Carl Knutsson.
7277. **Lavras**, Estado do Ceará, Brazilujo. — Antonio Rabello, caiyeiro.
7278. **Alfortville**, Seine, Francujo. — 66, rue des Camelias. — Karlo Devoucoux.
7279. **Plymouth**, Anglujo. — 57, Connaught Avenue, Mannamead. — Fraŭlino Marjorie Hirste Haywood.
7280. **Podbuchta**, per Kalwaria, gub. Suwalkskoj, Polujo, Rusujo. — O. J. Elleder, Oberförster.
7281. **Glasgow**, Skotlando, Grand-Britujo. — 138, Darnley Street. — John Hunter.
7282. **Glatz**, Germanujo. — Convict. — Ernst Hauck.
7283. **Nancy**, Francujo. — 21, rue Saint Dizier. — Paul Most.
7284. **Segonzac**, Charente, Francujo. — A. Favreau, notaire.
7285. **Paris XIVe**, Francujo. — 36, rue Sainte-Eugénie. — Louis Tixier.
7286. **Warszawa**, Polujo, Rusujo. — Wspólna 29, m. 17. — Miroslaw Szpreglewski.
7287. **Paris IIIe**, Francujo. — 130, rue du Temple. — Pierre-Roger Vincent.
7288. **Groslée** par Lhuis, Ain, Francujo. — Charlotte Mermillon, institutrice
7289. **Reims**, Francujo. — 9, rue Buirette. — Lucien Lederné.
7290. » — 25, rue de Vesb. — Madeleine Maulouet.

7291. **Reims**, Francujo. — 5, rue de Notre Dame de l'Epine. — Paul Monce.
7292. » — 15, rue de Soissons. — Charles Rimblot.
7293. » — Caserne Colbert. — Roland Ruff, musicien au 132e régiment d'infanterie de Ligne.
7294. » — 76, rue Ponsardin. — Lucien Verneau.
7295. » — 27, avenue de Paris. — Emile Walter.
7296. **Le Hâvre**, Francujo. — 1 bis, rue du Chilou. — L. Derais.
7297. **Reims**, Francujo. — 85, rue Lesage. — A. Propice.
7298. **Paris XIVe**, Francujo. — 20, rue Dareau. — François Moret.
7299. **Paris XVe**, Francujo. — 199, rue Lecourbe. — Paul Thiébault.
7300. **Paris IIe**, Francujo. — 5, rue de la Bourse. — S-ro van Raalte.
7301. **Saint-Mandé**, Seine, Francujo. — 18, chaussée de l'Etang. — Marie Huguenin.
7302. **Clermont-Ferrand**, Francujo. — S-ro Guillot, chef de Bataillon au 92e rég. d'Infanterie.
7303. **Forest**, par Morsain, Aisne, Francujo. — Mathilde Clémentine Malherbe.
7304. **La Roche-Talbot**, par Montsurs, Mayenne, Francujo. — Francisque Venot, agriculteur.
7305. **Paris XVIIIe**, Francujo. — 5, rue Ravignan. — Emmanuel Robert.
7306. **Struhařov**, last. p. Mnichovice, Bohemujo, Aŭstrujo. — Jaroslav Krušina, studento.
7307. **Tullamore**, Kings County, Irlando, Grand-Britujo. — J. M. S. Kehoe, postmaster.
7308. **Bournemouth**, Hampshire, Anglujo. — The Digby Institute. — S-ino Alice A. Homer.
7309. **Orenburg**, Rusujo. — Junkerskoje Uĉiliŝĉe. — Vladimir Miĥejev, kadet.
7310. **Rostov-na-Donu**, Obl. Vojska Donskogo, Rusujo. — Donskaja ul. dom 9. — S-ino Natalja Vasiljevna Speranskaja.
7311. **Žirovnice (Serowitz)**, Bohemujo, Aŭstrujo. — Aug. Rataj.
7312. **East Ardsley**, Yorkshire, Anglujo. — Ardsley House, Near Wakefield. — Thomas Hoskison.
7313. **Dublin**, Irlando, Grand-Britujo. — 2, Trinity College. — D. P. W. Maunsell.
7314. **Hautmont**, Nord, Francujo. — 14, place S-te Anne. — Charles Chevalet.
7315. **Plymouth**, Anglujo. — 6, Barton Crescent. — J. A. Thill.
7316. **Rueil**, Seine-Oise, Francujo. — 17, boulevard des Ormes. — E. Chairou.
7317. **Raŝevka**, Gadjaĉskago uj., Poltavskoj gub., Rusujo. — M. J. Sidorenko (de 1/IX ĝis 1/VI: **Sumi**, Ĥarkovskoj gub. — K. V. Efremovu dla M. J. Sidorenka).
7318. **Colwyn Bay**, Denbighshire, Morvan, N. Wales, Grand-Britujo. — Conway Rnad. — Fraŭlino E. Llond.
7319. **London N.**, Anglujo. — 47, Seymour Rd., Härringay. — G. W. Dane
7320. **Moskva**, Rusujo. — Lobkovskij per. dom Landman. — Irina Ivanovna Sevon.
7321. **Abia**, Liflandskoj gub., Rusujo. — Mjest. Paloia. — Anc Ennoviĉ Sild.
7322. **Barnoldswick**, Yorkshire, Anglujo. — 70, Eaton, Bank. — Alban Atkinson.
7323. » — 70, Eaton Bank. — Nellie H. Atkinson.

7324. **Simbirsk**, Rusujo. — Pokrovskaja ul., dom Zavjalova. — Adam Antonoviĉ Jablonskij.
7325. » — Pokrovskaja ul., dom Zavjalova. — Maria Antonovna Jablonskaja.
7326. **Uplow St. Leonards**, Gloucestershire, Anglujo. — Charles H. Fox.
7327. **Margate Kent**, Anglujo. — 25, Hawley, Square. — Rowland Wm. Osbon
7328. **Chaumont**, Francujo. — René Deshays, professeur au Lycée.
7329. **London**, Anglujo. — 399, Wharncliffe Garden, N. W. — Joseph Rackley.
7330. **Le Havre**, Francujo. — 9, rue du grand Escalier. — Fraŭlino Anna Du Pasquier.
7331. » — 9, rue du grand Escalier. — Claude Du Pasquier.
7332. **Paris XVIII**, Francujo. — 42, rue Caulaincourt. — Alexandre Firmin.
7333. **Olomouc**, Moravujo, Aŭstrujo. — Nábřezi, č 8. — Emil Jakl.
7334. **Gagovo**, okol. Popovska, okr. Ŝumenskij, Bulgarujo. — Petko Dacev.
7335. **Paris**, Francujo. — 143, rue St. Honoré. — A. Courtine.
7336. **Strakonici**, Bohemujo, Aŭstrujo. — Siebertova trida, ĉ. 193. — František Fišer.
7337. **Keighley**, Yorkshire, Anglujo. — 8, Cartmel Road. — Johnson Wilkinson.
7338. **Dingwall**, Ross-Shire, Skotlando, Grand-Britujo. — 5, Julloch Street. — Murdo Maclennan.
7339. » — 5. Julloch Street. — Donala Maclennan.
~~7340. **Sekondi**~~, Gold Coast, West-Africa. — Charles Henry Wimpress.
7341. **Keighley**, Yorkshire, Anglujo. — 28, West View Terrace. — F. G. Rowe.
7342. » — Masonic Buildings Cooke St. — Fraŭlino Ellen Uttley.
7343. » — 38, Enfield St. — Percy Midgley
7344. » — 11, Cliffe St. — Fraŭlino Amy Green.
7345. » — Woodhouse Farm. — J. P. Henderson.
7346. » — Quarry House, Utley. — G. S. Laycock.
7347. » — Yorkshire, Anglujo. — 52, Belgrave Road. — Andrew Smith.
7348. **Bingley** Yorkshire, Anglujo. — Ivy House, East Morton. — Geo. E. Rhodes.
7349. **Le Hâvre**, Francujo. — 24, rue Marie-Therèse. — Profesoro Brocard.
7350. » — 27, rue de Mexico. — Profesoro Monscourt.
7351. » — Profesoro de la Liceo X. O. A. Duval.
7352. » — 7, rue de Normandie. — Emilo Legoffre.
7353. » — 7, rue Bernandin de St. Pierre. — H Loyer.
7354. » — 7, rue Bernandin de St. Pierre. — Fraŭlo Loyer.
7355. » — Rue de Ste. Adresse. — Louis Dupont.
7356. » — 34, rue Franklin. — Ch. Degeorgas.
7357. » — 118, rue Augustin Normand. — Auguste Perois.
7358. » — 126, rue d'Etretat. — Henri Ducros.
7359. » — 72, rue Joseph Morlent. — S-ro Poignant.
7360. » — 5 place St. Vincent de Paul. — Léon Launay.
7361. » — Rue de Perrey. — Marcel Benart.
7362. » — Comptabilité télégrafique, Havre Central. — René Drapier.
7363. » — 1 bis, rue du Chilou. — L. Derais.
7364. » — Rue Ed. Corbière. — Profesoro Hetzlen.
7365. » — Rue Jules Lecerne, 124. — Fraŭlino Lucie Duval.

7366. **Broughton-in-Furness**, Lancashire, Anglujo. — The Square. — W. J. Clark.
7367. **Maubeuge**, Francujo. — Rue de la Croix. — Alexandre Lesage, correspondant.
7368. „ — Edmond Sohier, dessinateur.
7369. **Hautmont**, Francujo. — Eugène Billard, ingénieur.
7370. „ — S-ro Meunier, ingénieur.
7371. „ — Gustave Dubuisson, comptable.
7372. „ — Zenon Calle, correspondant.
7373. „ — Lucien Monseur, dessinateur.
7374. „ — Felix Thomas, typographe.
7375. „ — Oscar Debenett, mecanicien.
7376. „ — Emile Barros, mécanicien.
7377. „ — Alcide Lemaire, employé des Douanes.
7378. „ — Jules Marchal, chimiste.
7379. **Peski**, Voronejskoj gub., Rusujo. — Nikolaj Pavloviĉ Osipov.
7380. **Tarbes**, H-tes Pyrenées, Francujo. — Doktoro Dupin.
7381. **Simno**, gub. Suwalkskoj, Rusujo. — Maj. Krasna. — Henryk Heybowicz.
~~7382. **Anvers**~~, Belgujo. — Rue du Tilleul Nr. 5. — H. Brandès.
~~7383. **Nagasaki**~~, Japonujo. — 1, Higashi Yamate, Kaisagako. — Profesoro Alphonse Ototo Mistler.
7384. **St. Claude**, Jura. Francujo. — Joseph Paris, élève à l'Institution S-te Marie.
7385. „ — Place du Château 4. — Paul Verguet.
7386. „ — Rue Christin 4. — Gaston Chanard.
7387. „ — Rue Mercière 5. — Georges Tournier.
7388. „ — Rue de Marclu 8. — Maurice Petitcuenot.
7389. „ — 18, rue de la Poyat. — Paul Grandterret.
7390. „ — Rue de la Poyat, 34. — Profesoro Pierre Sirlin.
7391. „ — Charles Bunod, élève à l'Institution S-te Marie.
7392. „ — Poyat, 34. — Profesoro Hyppolite Hermann.
7393 „ — Henri Meyer, élève à l'Institution S-te Marie.
7394. „ — L'Institution S-te Marie. — François Piard.
7395. „ — Jean Mistler, professeur de l'Ecole Secondaire libre.
7396. **Béziers**, Herault, Francujo. — Achille Espieute, lieutenant au 17e Rég. d'Infanterie.
7397. **Bruxelles**, Belgujo. — Rue Adolphe, 6. — William Goldmann.
7398. **Berchem-Anvers**, Belgujo. — 84, rue des Géméaux. — Charles Delauney.
7399. **London**, Anglujo. — 3, Baden Road, Hornsey. — Henry Croxford.
7400. **Wallsend**, Northumberland, Anglujo. — Birket Street. 25. — Robert E. Milne.
7401. **Sofia**, Bulgarujo. — P. Spasov, studento-juristo.
7402. „ — St. San Stefano, 26. — S. Petkov.
7403. **Podbuchta** per Kalvaria, Suvalkskoj gub., Rusujo. — S-rino Adele Elleder.
7404. „ — Fraŭlino Edith Elleder.
~~7405.~~ **Bruxelles**, Belgujo. — 43, rue St. Bernard. — Ernest R. Hodson.
7406. **Revel**, Estlando, Rusujo. — Apteka Oppermana. — Nalter Tombak.
7407. **Wimbledon**, Surrey, Anglujo. — 5, Norman Road. — Fraŭlino E. A. Lawrence.
7408. **Keighley**, Yorkshire, Anglujo. — High Street 45. — Tom. Carr.
7409. **Boulogne-sur-Mer**, Pas-de-Calais, Francujo. — 60, quai Gambetta. — Victor Dufeutrel.

7410. **Jindř Hradec** (Neuhaus), Bohemujo, Aŭstrujo. — Vladislav Borovansky.
7411. **Plzeň**, Bohemujo, Aŭstrujo. — Námeŝti. — F. Xaver Kutilek, městsky berni úřednik.
7412. **Paris**, Francujo. — 35, Boulevard de Belleville. — Gustave Fosse.
7413. **Guînes-en-Calaisis**, Pas-de-Calais, Francujo. — Librairie Modes. Grande Place. — S-ro Lecucq.
7414. **Ĥabarovsk**, Primorskoj obl., Rusujo. — Korsakovskaja ulica, Srednjaja gora, dom P. P. Zarembo. — Aleksjej Petroviĉ Zarembo.
7415. **Levallois-Perret**, Seine, Francujo. — 4, place de la République. C. Rousseau.
7416. **London, W. C.**, Anglujo. — 5 Outer Temple. — A. Hamilton Church, direktoro de la gazeto »Engineering Magazine«.
7417. **Katowice**, Germanujo. — Friedrichstrasse 66, I. — Franciszek Sikorski.
7418. **Troussencourt**, par Breteuil s. Noye, Oise, Francujo. — Marie Philippet.
7419. » — Sophie Philippet.
7420. **Grandpré**, Ardennes, Francujo. — Gaston Tison.
7421. **Laval**, Mayenne, Francujo. — 15, rue du vieux St. Louis. — Jean Outin.
7422. **Condé en Brie**, Aisne, Francujo. — Pierre Leclère.
7423. **Ville sur Tourbe**, Marne, Francujo. — Georges Simon.
7424. **Châlons sur Marne**, Francujo. — René Kiffer, élève-maître à l'Ecole Normale d'instituteurs.
7425. » — Gabriel Hauleux, élève-maître à l'Ecole Normale d'instituteurs.
7426. **Cramant**, par Avize, Marne, Francujo. — Albert Lesage.
7427. **Reims**, Marne, Francujo. — Lycée. — Charles Jeanprost.
7428. **Châlons sur Marne**, Francujo. — 22, rue de la Gravière. — Clotaire Labrusse.
7429. » — 15, rue Chamorin. — G. Belley.
7430. **Avize**, Marne, Francujo. — Georges Boizel.
7431. **Lesquielles-Saint-Germain**, Aisne, Francujo. — Léon Sérant.
7432. **Reims**, Marne, Francujo. — Lycée. — Goetzmann.
7433. „ — 39, rue Chabaud. — Pierre Tissier.
7434. **Laon**, Aisne, Francujo. — rue Vinchon. — O. Balourdet.
7435. **Suippes**, Marne, Francujo. — Maurice Rouger.
7436. **Hirson**, Aisne, Francujo. — Hôtel de la Gare. — Rambaud.
7437. **Maubeuge**, Nord, Francujo. — 1, route de Ferrière. — P. Franck.
7438. **Bussy-le-Chateau**, par Suippes, Marne, Francujo. — S. Radet.
7439. **Paris**, Francujo. — VI, 106 rue de Rennes. — Léon Letouzé.
7440. » — VI, 84 rue d'Assas. — Gustave Lelièvre.
7441. » — VI, 84 rue d'Assas. — s-ino Lelièvre.
7442. » — XV, 59 Boulevard Garibaldi. — Georges Ziégler.
7443. » — XV, 59 Boulevard Garibaldi. — Fraŭlino Ziégler.
7444. » — VII, 35 rue de Grenelle. — Fraŭlino Marguerite Estrand.
7445. » — V, 10 rue du Fouarre. — Paul Plécaud.
7446. » — XIV, 12 rue Schomer. — Alexandre Boileau.
7447. » — XV, 32 Boulevard du Montparnasse. — Eugène Montès.
7448. » — II, 12 rue de la Paix. — Gabriel Létondot.
7449. » — V. 7 rue Chomond. — Vaclav Ŝvihovskij.
7450. **Jurjevsk**, Ekaterinoslavskoj gub., Rusujo. — G. V. Daniloviĉ.
7451. **Progorelec**, okol. Lomska, Bulgarujo. — Ivan Sjimoff.

7452. **Sumi**, Ĥarkovskoj gub., Rusujo. — dom Varŝavskago. — V. N. de Konnor.
7453. **Vorojba**, st., Moskovsko-Kievo-Voron. ĵel. dor., Rusujo. — Suprunovskij saĥarnij zavod. — J. P. Iljaŝenko
~~7454. **Beaufort**~~, par Stenay, Meuse, Francujo. — Auguste Vuillaume instituteur.
7455. **Valenciennes**, Francujo. — 11, rue des Echelles. — Louis Bastien, sous-intendant militaire.
7456. **Rennes**, Francujo. — 71, avenue du Mail Donges. — Alexandre Bossard.
7457. **Le Plessis-Colonard**, par Nocé, Orne, Francujo. — A. Breuil-Charron, cultivateur.
7458. **Target**, Allier, Francujo. — Château de Verzun. — Jules Massénat.
~~7459. **Montevideo**~~, Urugvajo, Ameriko. — 77, Calle Zabala. — Charles Charrier.
7460. **Etampes**, Seine-et-Oise, Francujo. — Honoré Collin, avocat-avoué.
7461. **La Fère**, Aisne, Francujo. — Daupeyroux, capitaine au 17e d'artillerie.
7462. **Auxerre**, Francujo. — 25, rue des Rosoirs. — Anaïs Jeanne Espieute, professeur de sciences.
7463. **Reims**, Francujo. — Henriette Debay.
7464. **Paris**, Francujo. — 21, rue Beaubourg. — Gustave Dubois.
7465. **Dijon**, Francujo. — 4, rue Berlier. — Claude Guillot.
7466. **Nancy**, Francujo. — Joseph Durand, licencié ès sciences.
7467. **Paris**, Francujo. — 7, rue Malher. — Faugière, employé à la préfecture de la Seine.
7468. » — 130, rue d'Alésia. — Pierre Flageul.
7469. » — 13, rue Stephenson. — Eugénie le Cornec.
7470. » — 41, rue de Richelieu. — Marie Olivier.
7471. **Lorient**, Morbihan, Francujo. — Jean Willotte, Commissaire principal de troupes coloniales.
7472. **Lyon**, Francujo. — 13, chemin de Loyasse, — Elise Girard.
7473. **Saint-Yon**, par Sotteville-lès-Rouen, Seine Inférieure, Francujo. — Le docteur Hamel, membre du T. C. F., médecin de l'Asile.
~~7474. **Ile Nou**~~, Nova Kaledonio. — Félix Honoré, commis de l'administration pénitentiaire.
~~7475. **Liège**~~, Belgujo. — 7, quai de la Dérivation. — G. I. Vermeulen.
7476. **Bayonne**, B. Pyr., Francujo. — I. Lambert, professeur agrégé au Lycée.
7477. **Tours**, Francujo. — Pierre Madon, s.-Lieutenant au 5e cuirassiers.
7478. **Vendin-le-Vieil**, P. de Calais, Francujo. — Auguste Magniez, employé aux mines de Lens.
7479. **Saint-Jory**, Haute Garonne, Francujo. — Paul Ravon, agricultur, domaine de Bagnols.
7480. **Donjeux**, Haute Marne, Francujo. — Rigollot, officier supérieur en retraite.
7481. **Levallois-Perret**, Seine, Francujo. — C. Rousseau, pharmacien.
7482. **Fesches-le-Chatel**, Doubs, Francujo. — Aimé, Armand Roy, dessinateur.
7483. **Bonneville**, Haute Savoie, Francujo. — Antony Simond, ancien avoué.
7484. » — Jeanne Verdan, télégraphiste.
7485. **Charbonnières**, Rhône, Francujo. — Jeanne Hugot.
7486. **Riga**, Rusujo. — Lentoĉnaja fabrika V. Eikerta Gravengor. — Juuljus Lunperg.

7487. **Paris**, Francujo. — 46, rue Falguière. — Maurice Fréchet, élève de l'Ecole Normale Supérieure de Paris.
7488. **Cullipool**, Argillshire, Skotlando, Grand-Britujo. — Archibald Mac Intyre.
7489. **Fecico ĉe Rosico**, Brno, Moravujo, Aŭstrujo. — Jos. Eliaŝ, studento.
7490. **Sandrupt**, Meuse, Francujo. — Albert Claudé, agent voyer cantonal.
7491. **London**, W., Anglujo. — 67, Kensington Garden Sq. — Harold Bolingbroke Mudie, Stock Exchange clerk.
7492. **Fourmies**, Nord, Francujo, — Léon Marissiaux, professeur de langues vivantes.
7493. **Györ**, Hungarujo. — Bohuslav Jiřiĉek, leŭtenanto de la 26 infant. regim.
7494. **Mährisch Weisskirchen**, Aŭstrujo. — Josef Litterak, Waldbauschüler.
7495. **Sumi**, Ĥarkovskoj gub., Rusujo. — Sobornaja ul., dom nasl. Bogatireva, p. adr. Boris Al. Bogatirev. — V. A. Kuznoviĉ.
~~7496.~~ **Rio de Janeiro**, Brazilujo. — Rua do Rosario 68. — Jayme Ramos.
7497. **Schaerbeck-Bruxelles**, Belgujo. — rue Gallait 66. — Felix Maisonpierre, ingénieur.
7498. **Ipres**, Belgujo. — rue des Riches Claires. — Albert Angillis.
7499. **Olomouc**, Moravujo, Aŭstrujo. — Er. Tesàrek teologo (en Aŭgusto kaj Septembro: Vrŝovice, apud Opavia, Silezujo, Aŭstrujo).
7500. **Rotherham**, Yorkshire, Anglujo. — 17 Middleton Road. — Edwin W. Rodbourn.
7501. **Broughton-in-Furness**, Lancashire, Anglujo. — Foxfield. — James Arthur Clark.
7502. **London**, Anglujo. — Brockley, 18 St. Margaret's Road. — Louis R. Sutcliff.
7503. **Tomsk**, Rusujo. — slujba telegrafa Sib. ĵel. dor. — B. Ŝuvart.
7504. **Razik**, Estlandskoj gub., Rusujo. — Vladimirskaja volost. — Jan Jurgenson.
7505. **London**, Anglujo. — Brockley, 18 St. Margaret's Road. — Robert Sutcliff, Retired Engineer.
7506. **Broughton in Furness**, Lancaster, Anglujo. — Eccle Riggs. — Thomas Rimmer, solicitors clerk.
7507. **Cuzorn**, Lot-et-Garonne, Francujo. — Ecole Communale. — Victor Serres, licencié-ès-sciences.
7508. **S. Peterburg**, Rusujo. — Gorohovaja ul. 6, Strahovoje T-vo „Salamandra". — A. N. Ceringer.
7509. » — Gorohovaja 6, Strahovoje T-vo »Salamandra«. — E. A Kurmanajev.
7510. **Ĥabarovsk**, Primorskoj obl., Rusujo. — Upravlenie Gosudarstv. Imuŝĉestv. — N. J. Domaŝnev.
7511. **Murcia**, Hispanujo. — Calle de Garnica 12. — Luis Sanchez.
7512. **Aurillac**, Cantal, Francujo. — E. Salvage, capitaine au 139e Régiment d'Infanterie.
7513. **Bordeaux**, Francujo. — 29, rue du Tondu. — Robert Dezeymery.
7514. **Paris**, Francujo. — 25, rue de Lyon. — Maxime Rebière, licenciato en leĝoscienco.
7515. **Paignton**, near Dartmouth, Devon, Anglujo. — Arthur Welch, solicitor.
7516. **Batataes**, Etat de St. Paul, Brazilujo. — Ivão Nolf, filho.

7517. **Beaune**, Côte d'Or, Francujo. — 6, rue Ste. Marguerite. — Fraŭlino Madeleine Pfeiffer.
7518. » 19, rue de la Charité. — Fraŭlino Zélie Ragonneau.
7519. **Frotey-les-Vesoul**, Haute Saône, Francujo. — Eugène Maigniez, profesoro de lingvoj vivantaj en la liceo de Vesoul.
~~7520. Quang~~-**Yen**, Tonkin, Azio. — Leŭtenanto Prévost, 18e Colonial.
7521. **Laval**, Mayenne, Francujo. — 8, rue du Viaduc. — Adolphe Herment.
7522. **Thiers**, Puy-de-Dôme, Francujo. — 7, rue de la Gare. — Lucien Dubost.
7523. **Lyon**, Francujo. — 46, rue Tête-d'Or. — L. Vallet.
7524. **Paris**, Francujo. — 20, boulevard Diverot. — Charles Devoucoux, licenciato en leĝoscienco.
7525. **Valognes**, Manche, Francujo. — 25, rue Carnot. — Raymond Postel.
7526. **Brighton Susset**, Anglujo. — 54 Queen's Park Terrace. — Miriam Reeve, fraŭlino.
7527. **Graissessac**, Hérault, Francujo. — P. Fontaine, inĝeniero de minoj.
7528. **Paris**, Francujo. — 56 bis, rue des Maraîchers. — Jules Eugène Gérard.
~~7529.~~ **Alger**, Alĝerio, Afriko. — 6, rue Joinville. — Doktoro Deshayes, chef de service à l'Institut Pasteur d'Alger.
7530. **Thiers**, Puy-de-Dôme, Francujo. — 18, rue de Groslières. — P. Magny, fabrikanto de ĉiziloj.
7531. **Bourges**, Cher, Francujo. — 18bis boulevard de l'Arsenal. — Jules Beauvais, juĝisto.
7532. **Les Lilas**, Seine, Francujo. — 26, rue du Garde-Chasse. — Damoiseau, inĝeniero de minoj.
7533. **St. Etienne**, Loire, Francujo. — 7, rue du Palais-de-Justice. — Desvuns.
7534. **Beaune**, Côte d'Or, Francujo. — 18, rue de Lorraine. — Paul Gauthey, eks-magistro.
7535. **Uccles**, près Bruxelles, Belgujo. — chez Mr. Lecointe, Directeur de l'Observatoire. — Fraŭlino E. Lecointe.
7536. **Lyon**, Francujo. — 19, Quai Jayr. — Amedée Mantagrin.
7537. **Lille**, Francujo. — 28, rue des Jardins. — Auguste Crepy.
7538. **Pont-du Château**, Puy-de-Dôme, Francujo. — Guillaume Taillandier.
7539. **St. Honoré-les-Bains**, Nièvre, Francujo. — Marius Genty, instruisto.
7540. **Digoin**, Saône-et-Loire, Francujo. — rue du Teureau jaune. — Nicolas Wissen.
7541. **Paris**, Francujo. — 117, rue Lamarck. — Gaston Camus, inĝeniero.
7542. **Orléans**, Francujo. Poste restante. — Lucien Monpoux.
7543. **Lens-sur Dendre**, Belgujo. — Abel Noël, vérificateur à la Cour des Comptes.
7544. **Bayonnes**, Basses-Pyrénées, Francujo. — Jules Forsans, à Bon-Secours, quartier St. Etienne.
7545. **Bucilly**, par Hirson, Aisne, Francujo. — Paul Pécheux.
7546. **Nancy**, Francujo. — 8, rue Ste. Marie. — F. Dubesset.
7547. **Paris**, Francujo. — 32, avenue Ledru-Rollin. — Gabriel Saint-Loup, inĝeniero.
7548. » — 113, rue du Charenton. — Maurice Cholesky.
7549. **Soissons**, Aisne, Francujo. — Henri Migne, surnuméraire de l'Enregistrement.

7550. **Paris**, Francujo. — 47, boulevard St. Germain. — L. I. Pedro.
7551. **Ferrals**, Aude, Francujo. — Joseph Crouzat.
7552. **Valensole**, Basses Alpes, Francujo. — Doktoro Martial Savy.
7553. **Perugia**, Italujo. — Profesoro G. Blanc
7554. **St. Laurent-de-Chamousset**, Rhône, Francujo. — Jules Bois, notario.
7555. **Bourgneuf-Val d'Or**, Saône-et-Loire, Francujo. — Charles Jadeau.
7556. **Poitiers**, Vienne, Francujo. — Pierre Déribéré-Desgardes, studento de medicino.
~~7557. **Montreal**~~, Kanado, Ameriko. — 137a rue Ste. Elisabeth. — Joseph Bourgeois, stenografiisto, kasisto de la klubo „Progreso".
7558. **Autun**, Saône-et-Loire, Francujo. — Jean Décréaux, au Grand Séminaire.
7559. **Le Perreux**, Seine, Francujo. — 3, rue de la Concorde. — Georges Beillet.
7560. **St. Laurent-de-Jura**, Jura, Francujo. — Charles Catteau, garde général des eaux et forêts.
7561. **Le Hâvre**, Francujo. — rue Gustave-Flaubert. — G. Recher, direktoro de lernejo.
7562. **Petit-Quévilly**, près Rouen, Francujo. — 62, rue Thiers. — Troussel-Dumanoir.
7563. **Torino**, Italujo. — rue Parini 10. — Maurice Balzac, studento.
7564. **Montreal**, Kanado, Ameriko. — 813, avenue du Mont-Royal. — Ludger Larose.
7565. **Toulouse**, 14, rue Temponières. — A. Guiraud, apotekisto.
7566. **Nantes**, Francujo. — 25, rue de la Poissonnerie. — Doktoro Saquet.
7567. **St. Gilles-Bruxelles**, Belgujo. — Avenue de la Taison d'Or, 116. — Arthur Mabille, docteur en mèdecine.
7568. **St. Quentin**, Aisne, Francujo. — P. Martin, direktoro de la lernejo d'Isle.
7569. **Pontvallain**, Sarthe, Francujo. — Ernest Carré.
7570. **Aulnay-sous-Bois**, Seine-et-Oise, Francujo. — 6, avenue Coulemont. — Picoche.
7571. **Villefranche**, Rhône, Francujo. — Louis Ballofet.
7572. **Avize**, Marne, Francujo. — Fernand Bouillet.
7573. **Wall. Meseritsch**, Moravujo, Aŭstrujo. — Anton Scheerpeltz, fabrika oficisto.
7574. **Vrsce**, poŝto **Kopidlno**, Bohemujo, Aŭstrujo. — J. F. Khun, instruisto.
7575. **Podhora**, poŝto **Mnichovo-Hradiŝte**, Bohemujo, Aŭstrujo. — Karel Lamaĉ, hotelisto.
7576. **Jablonec** nad **Nisou**, Bohemujo, Aŭstrujo. — Fr. Kuĉera, sluha v nemocnici.
7577. **Krasna** bei Wall. Meseritsch, Moravujo, Aŭstrujo. — Hilda Pibl, fraŭlino.
7578. **Kocňovice**, poŝto Mnichovo Hradiŝtě, Bohemujo, Aŭstrujo. — Antonin Pazdernik.
7579. „ — Jan Bureŝ.
7580. **Nová Sázava** u **Plzne**, Bohemujo, Aŭstrujo. — Ant. Paul.
7581. **Wall. Meseritsch**, Moravujo, Aŭstrujo. — Margarethe Matuschka, fraŭlino.
7582. **Lipová**, poŝto Drevohostice, Moravujo, Aŭstrujo. — Josef Grna.
7583. **Tábor**, Bohemujo, Aŭstrujo. — (De 15 Julio ĝis 15 Septembro en Třeboň, Bohemujo). — Jan Fridrich, lernanto de gimnazio.

7584. **Jablonné** nad **Orlici**, Bohemujo, Aŭstrujo. — Bohuŝ Filip.
7585. **Prostejov**, Moravujo, Aŭstrujo. — Josef Maxian, administranto.
7586. **Chvalkovice**, Bohemujo, Aŭstrujo. — Jan Ŝteffek, ĝendarma serĝento.
7587. **Brno**, Moravujo, Aŭstrujo. — Winterholler-Platz. (De 15/VII ĝis 15/IX en Bystřice-Hostyn, Moravujo). — Bohumil Sova, studento de indnstria lernejo.
7588. **Police** nad **Metuji**, Bohemujo, Aŭstrujo. — Frant. Janek, eksapotekisto.
7589. **Chotěboř**, Bohemujo, Aŭstrujo. — Henriko Kozák, fotografisto.
7590. **Prostejov**, Moravujo, Aŭstrujo. — Inĝeniero Fr. Beroušek, direktoro.
7591. **Hranice** (Mähr. Weisskirchen), Moravujo. — M. L. Theissig, drogisto.
7592. **Jeviĉko**, Moravujo, Aŭstrujo. — Frant. Langer, u p. Alex Worla.
7593. **Žamberk**, Bohemujo, Aŭstrujo. — Knihtiskàrna J. J. Vetterle. — Jan Kavka.
7594. **Val. Meziříĉi**, Moravujo, Aŭstrujo. — Jan Galy, dozorce c. k. finanĉni stráže.
7595. **Ŝvábenice**, via **Vyŝkov**, Moravujo, Aŭstrujo. — Jindřich Chyla.
7596. **Prostějov**, Moravujo, Aŭstrujo. — Ŝtepán Kozuŝniĉek, hotelisto.
7597. » — Emilie Christianová, edzino de profesoro.
7598. » — Plumlovská ul. — Marie Jekerlova, fraŭlino.
7599. **Král. Vinohrady**, Bohemujo, Aŭstrujo. — Jagelonska tr. 1062. — Jindřich Kozák, fotografisto.
7600. **Wien**, V/I, Aŭstrujo. — Matzleinsdorferstrasse 30/32, III/29. — Alfred Ocela.
7601. **Přerov**, Moravujo, Aŭstrujo. — Rudolf Kudlik.
7602. **Bystřice-Hostyn**, Moravujo, Aŭstrujo. — Panská ulice. — Bedřich Vrla.
7603. **Kroměřiž**, Moravujo, Aŭstrujo. — Velehradská ulice 23. — Frant. Ŝelepa.
7604. **Praha**, Bohemujo, Aŭstrujo. — Haŝtalská ul. 27. — Aug. Pobuda.
7605. **Lipnik**, Moravujo, Aŭstrujo. — Ladislav Lorek, syn c. k. rady zemského soudu.
7606. **Kladno**, Bohemujo, Aŭstrujo. — Havel Sieger, advokata oficisto ĉe dr. Hlaváĉek.
7607. **Prague-Karlin**, Dankovka, Bohemujo, Aŭstrujo. — Josef Drábek.
7608. **Jeviĉko**, Moravujo, Aŭstrujo. — Fr. Sedlář, lernanto de reala lernejo.
7609. **Rokycany**, Bohemujo, Aŭstrujo. — Jan Alb. Zeman.
7610. **Mnichovo Hradiŝtě**, Bohemujo, Aŭstrujo. — Jan Bonaventura, kaplan.
7611. **Kromeřiž**, Moravujo, Aŭstrujo. — Konst. Medek, lernanto de bohema gimnazio.
7612. **Brünn**, Moravujo, Aŭstrujo. — Nordbahnstrasse Nr. 15, II, 13. — Bohumil Fikeys, studento.
7613. **Treboň**, Bohemujo, Austrujo. — Fr. Ambrož, assistent spořitelny.
7614. **Tábor**, Bohemujo, Aŭstrujo. — Ant. Weinzeltl, oficisto de »Živnostenská banka«.
7615. **Olomouc**, Moravujo, Aŭstrujo. — Herman Nutz, lernanto de bohema gimnazio.
7616. **Podol**, p. Mnichovo Hradiŝtě, Bohemujo, Aŭstrujo. — Josef Pospiŝil.

7617. **Praha** II, Bohemujo, Aŭstrujo. — Křemencová ulice, gimnazia. — Josef Fridrich. (De 15/VII ĝis 15/IX en Třeboň, Bohemujo).
7618. **Bystřice-Hostyn**, Moravujo, Aŭstrujo. — Ludoviko Růžiĉka, poŝta oficisto.
7619. » — Franti§ek Zapletal, arbara adjunkto.
7520. » — Adolf Oŝkera, holiĉ a kadernik.
7621. » — Preisinger, fabrika oficisto.
7622. **Praha** II, Bohemujo, Aŭstrujo. — Lazarská ul. 1719. — Eduard Kühnl, studento de teknika lernejo.
7623. **Podol**, poŝto Mnichovo Hradiŝte, Bohemujo, Aŭstrujo. — Frant. Jandl.
7624. **Suŝice**, Bohemujo, Aŭstrujo. — Josef Erhart.
7625. **Praha** II, Bohemujo, Aŭstrujo. — Sokolská 4. — Hanuŝ Kriegelstein.
7626. **Kroměříž**, Moravujo, Aŭstrujo. — Zeleny trh, ĉis 198. — Ernesto Hladky, studento.
7627. **Strakonice**, Bohemujo, Aŭstrujo. — Otto Stern, fezová továrna.
7628. **Plzeň**, Bohemujo, Aŭstrujo. — Mikuláŝské nám. ĉis. 552, I. posch. — Marie M. Kopecká.
7629. **Val. Meziříĉi**, Moravujo, Aŭstrujo. — Alois Koláĉek, lernanto de gimnazio.
7630. **Trebon**, Bohemujo, Aŭstrujo. — Jaroslav Král, c. k. berni adjunkt.
7631. **Holeŝov**, Moravujo, Aŭstrujo. — Fr. Neŝpor, lernanto de reala lernejo.
7632. **Brno**, Moravujo, Aŭstrujo. — Lichtenaurova tř., ĉis. 1. — Metoděj Kotinsky, studento de industria lernejo.
7633. **Znorovy** u **Veseli nad Moravou**, Moravujo, Aŭstrujo. — Eduard Koubek.
7634. **Hranice**, Moravujo, Aŭstrujo. — Boh. Jadrniĉek, tipografo.
7635. **Holeŝov** (Plaĉkov 112/20), Moravujo, Aŭstrujo. — Jaroslav Svaĉina, lernanto de reala lernejo.
7636. **Chicago**, Illinois, U. Ŝ. de Ameriko. — 717, Alport Street. — James Daněk, klerk.
7637. **Holeŝov**, Moravujo, Aŭstrujo. — Josef Mattela, lernanto de reala lernejo.
7638. **Praha** II, Bohemujo, Aŭstrujo. — Vladislavova ul. 4. — Mařenka Urbanova.
7639. **Holeŝov**, Moravujo, Aŭstrujo. — Frant. Trhlik, lernanto de reala lernejo.
7640. » — Betuŝa Riemrova.
7641. **Bystrice-Hostyn**, Moravujo, Aŭstrujo. — Maxmilian Bartas, studento.
7642. **Hranice**, Moravujo, Aŭstrujo. — Fr. Hapala, tipografo.
7643. **Choltice**, Bohemujo, Aŭstrujo. — Adolf Mottl, úrednik cukrovaru.
7644. **Husovice** u **Brna**, Moravujo, Aŭstrujo. — Sikova ul. 39. — Richard Chloupek.
7645. **Poříĉi nad Sázavou**, Bohemujo, Aŭstrujo. — Fr. Zoulík, leteristo.
7646. **Hluboka** u **Ces. Budějovic**, Bohemujo, Aŭstrujo. — Richard Renner, uĉitel.
7647. » — Rudolf Tomŝi, zahradnik.
7648. **Loučná**, poŝto Johannesberg u Jablonce n/N, Bohemujo, Aŭstrujo. — ĉis 52. — Karel Ĉapek, tradlec.

7649. **Židenice u Brna**, Moravujo, Aŭstrujo. — ĉis 459. — Jan Žemla.
7650. **Juliánov u Brna**, Moravujo, Aŭstrujo. — ĉ. 140. — Ant. Josel.
7651. „ — ĉ. 70. — Josef Krbuŝek.
7652. **Brno-Josefov**, Moravujo, Aŭstrujo. — ĉ. 24. — Vincene Brzobohaty.
7653. „ — ĉ. 26. — Fr. Racek.
7654. **Wien IV**, Aŭstrujo. — Kolschnitzkygasse 12. — Bernhard Deubel, ord. Hörer der k. k. techn. Hochschule.
7655. **Praha**, Bohemujo, Aŭstrujo. — Celetná ulice. — Josef Horniĉek, obch. priruĉi u »Města Pariže«.
7656. **Goesting bei Graz**, Steiermark, Aŭstrujo. — Josef Schmeidel.
7657. „ — Plabutscher Schlössel. — Rud. Schmeidel.
7658. **Kazan**, Rusujo. — Veterinarnij Institut. — Pavel Ivanoviĉ Kuznecov, student.
7659. **Vrahovice** u Prostějova, Moravujo, Aŭstrujo. — Frantiŝek Hrdlice, studujici.
7660. **Darmstadt**, Hessen, Germanujo. — Soderstrasse Nr. 5. — Karl Bernhard, Ministerial-Revisor.
7661. **Rozstáni pp. Drahani**, Moravujo, Aŭstrujo. — Rudolf Bezdek.
7662. **Kiel**, Germanujo. — Muhliusstrasse 22. — Friedr. Moll.
7663. **Marseille**, Francujo. — 200, boulevard de la Madeleine. — Joseph Plaujat, lernanto de la Liceo.
7664. „ — 200, boulevard de la Madeleine. — Jules Gaillard, lernanto de la Liceo.
7665 **Neuchatel**, Svisujo. — Hermann Stroele, astronomiisto-helpanto ĉe la Observejo.
7666. **London**, E., Anglujo. — Forest Gate, 19 Clova Road. — E. P. Jenner.
7667. **Haverfordwest**, Wales, Anglujo. — 17 Dew Street. — Thomas Bleddyn.
7668. **Zoersel** (Oostmalle), près d'Anvers, Belgujo. — C. J. Van Oevelen.
7669. **Mikulino-Gorodiŝĉe**, Tverskoj gub., Rusujo. — Ŝkola Vinokurenia. — A. I. Grossu.
7670. **Warszawa**, Polujo, Rusujo. — Novolipki 43, u p. M. Zamenhofa. — Simeon Pikover.
7671. **Mikulino-Gorodiŝĉe**, Tverskoj gub., Rusujo. — Ŝkola Vinokurenia. — F. V. Fetzer.
7672. **Hugnova Wad**, Svedujo. — Gust. Roibard.
7673. **Mikulino Gorodiŝĉe**, Tverskoj gub., Rusujo. — Ŝkola Vinokurenia. — N. I. Protasov.
7674. **London**, SW., Anglujo. — 327 Queen's Road, Battersea. — Chas. H. Panario.
7675. **S. Peterburg**, Rusujo. — B. Morskaja, d. 18, kv. 14. — K. N. Klopotov.
7676. **Glatz**, Germanujo. — Convict. — Walter Beck, gimnaziano.
7677. „ — Convict. — Joseph Welzel, gimnaziano.
7678. **Ĥabarovsk**, Primorskoj obl., Rusujo. — Teĥniĉeskoje Uĉiliŝĉe. — P. D. Lisov.
7679. **London**, W., Anglujo. — 233 Westbourne Grove. — William Frisby.
7680. **Kumanovo**, Eŭropa Turkujo. — Georgi N. Malinski, komercisto.
~~7681. Ŝuan-miao-tzi~~, stancia Vostoĉno-Kitajskoj ĵel. dorogi per **Port-Arthur**, Ĥinujo. — V. J. Savkeviĉ, inĝeniero.
7682. **Wien**, VII/I, Aŭstrujo. — Strato Cesaro 70 A/Mezz. — Karlo Frederiko Ahlgrimm.

7683. **Beaune**, Côte d'Or, Francujo. — rue Victor Millot, 10. — Henri Mathouillet.
7684. **Liège**, Belgujo. — Rue Lairesse, 40. — Charles Horme, ingénieur.
7685. **Marseille**, Francujo. — 70, Boulevard Mérentié. — Louis de Séraval.
7686. **Narbonne**, Aude, Francujo. — Gaston de Viteri.
7687. **Riolunato**, prov. di Modena, Italujo. — Francesco Mattei, studente nel Seminario.
7688. **Firenze**, Italujo. — Via Pandolfini 26, Fo. 2. — Guido Spigliati.
7689. **Gevingey**, Jura, Francujo. — Lucy Blaise, fraŭlino.
7690. **Riolunato**, prov. di Modena, Italujo. — Ottavio Campani, studente nel Seminario.
7691. **Modena**, Italujo. — Via Canaline 14. — Luca Antonio Tosi Bellucci.
7692. **Fanano**, prov. di Modena, Italujo. — Sante Benassi.
7693. **Montbeliard**, Doubs, Francujo. — Rue des Halles, 6. — Marie Constance Dugourd.
7694. **Rouen**, Seine Inférieure, Francujo. — 49, rue Beauvoisine. — Pierre Assire.
7695. **Ivry s. Seine**, Francujo. — 22, rue de la Mairie. — Jaillant.
7696. **Ghenune**, Novara, Italujo. — Italo Camillo Martelli.
7697. **St. Quentin**, Aisne, Francujo. — 30, rue Calixte Souplet. — Lucien Xhignesse.
7698. **Paris**, Francujo. — 6, rue d'Aboutier. — Alexis Pierre
7699. **Montpezat de Quercy**, Tarn-et-Garonne, Francujo. — Etienne Parizot, curé de la Madeleine.

B. Ŝanĝitaj adresoj.

Ŝanĝo de adreso kostas 40 centimojn.

4834 **S. Peterburg**, Rusujo. — Kazanskaja 27. — Vsevolod Lojko.
5163. **S. Peterburg**, Rusujo. — Nevskij prosp. d. Nr. 115, kv. 4. — A. Gornuŝkin.
5189. **Olomouc** (Olmütz), Moravujo, Aŭstrujo. — Martin Vitovsky, teologo. (De 1 Aŭgusto ĝis 1 Oktobro: Veseli nad Moravou, Moravujo, Aŭstrujo).
5569. **Praho** II, Bohemujo, Aŭstrujo. — Ĉeská technika. — Rudolf Taufmann, studento de ĥemio.
5571. **Gora Levski**, Bulgarujo. — Ĥristo Totev Rjaĥovski.
5809. **Rozstáni**, p. **Drahany**, Moravujo, Aŭstrujo. — Frantiŝek Hruby, juristo.
5815. **St. Dubrovka**, Rjazansko-Vladimirskoj ĵel. dor. — Zalesje. — I. N. Maliŝev, lesnoj taksator.
5913. **Madrid**, Hispanujo. — Pez. Nr. 5. — Andrés Bravo del Barrio, direktoro de la »Esperanto«.
6342. **Laprairie**, Kanado. — Poŝta kesto 99. — H. Clovis Brossard.
7026. **Cöthen-Anhalt**, Germanujo. — Ringstr. 120. — Albert Denkewitz.
7198. **Huddersfield**, Anglujo. — 20 Northgate. — John R. Booth.

A. — NOVAJ ESPERANTISTOJ, SERIO XXIV

7700. ĤARKOV, Rusujo, Puŝkinskaja ul., d. 36. — Pavel Tihonoviĉ Gridin.
7701. BRIGHTON, Sussex, Anglujo, 22, Buckingham Place. — Clarence Smith.
7702. ROCHDALE, Lancashire, Anglujo, 11, South str. — Albert Robertson.
7703. VIGO, Galicia, Hispanujo. Velarquez Moreno baja, 6. — José de Buenaga.
7704. KIEV, Rusujo, Kvina gimnazio. — A. A. Braun.
7705. PÁU DOS FERROS, Rio Granda do Norte, Brazilujo. — Manoel Acrisio Xavier Bezerra.
7706. VJATKA, Rusujo, Nikitskaja ul., d. Malceva, 18. — Nikolaj Nikolajeviĉ Pasinkov.
7707. FERROL-CORUÑA, Hispanujo, Hospital de Marina. — D. Emilio Gutierrez.
7708. SPASSK, Kazanskoj g., Rusujo. Zemskaja apteka. — Leonid Aleksandroviĉ Koliĉev.
7709. AY-CHAMPAGNE, Marne, Francujo. — Paul Pfeiffer.
7710. ERFURT, Germanujo, Walkmühlstr., 12. — Schulze.
7711. PATY DO ALFERES, Rio de Janeiro, Brazilujo. — José Felippe d'A. Coutinho.
7712. MULHOUSE, Alsace, Germanujo, 6, r. de la Bourse. — Paul A. Zuber.
7713. PORT SUNLIGHT, Cheshire, Anglujo, 316, New Chester road. — Jas. Greenwood.
7714. EAST HAM, Essex, Anglujo, Caledon road, 13. — William K. H. Ebdon.
7715. ANVERS, Belgujo, 115, r. de la Province (sud). — Josefino de Belder.
7716. BOURNEMOUTH, Hampshire, Anglujo, 4, str. Johns Wood road. — John F. H. Woodward.
7717. LONDON, S. W., Anglujo, 2, Cupar road Battersea. — Alex E. Lee.
7718. PEEBLES, Anglujo, Rowan Bank. — Fraŭlino Lonie Noble Green.
7719. MARSEILLE, Francujo, 307, r. Paradis. — Jules Castel.
7720. SAINT-LEU-D'ESSERENT, Oise, Francujo. — Dr Henri Demmler.
7721. WIEN V, Aŭstrujo, Zentagasse 1. — Juan Romanowicz.
7722. QUIMPER, Francujo. — Jean Gourvett, soldat au peloton spécial.
7723. MONDONEDO, Lugo, Hispanujo, Plazuela de S. Juan, 1. — Egberto Mendez Baamonde.
7724. LUTON, Beds, Anglujo, 10, Grove road — Wm J. Warren.
7725. PARIS, Francujo, 166, r. St-Maur. — Pauline Lefort.
7726. ANNECY, Haute-Savoie, Francujo. — Anatole Lacombe, élève au lycée Berthollet.
7727. NANCY, Meurthe-et-Moselle, Francujo, 49, r. de Metz. — Dr Georges Thiry.
7728. SAINT-OUEN, Seine, Francujo, 82, av. des Batignolles. — Henri Bezault.
7729. CHARLEVILLE, Ardennes, Francujo, 30, av. de la Gare. — Louis Wauthier.
7730. PARIS, Francujo, 22, r. de la Faisanderie. — Gaston Rodrigues.
7731. PARIS, 6, faub. St-Denis. — E. Langlois.
7732. BOULOGNE-SUR-MER, Francujo, 6, pl. du Palais-de-Justice. — Albert Le Petit.
7733. RIOUPÉROUX, Isère, Francujo. — Jacquier, employé aux usines de Rioupéroux.
7734. ST-BONNET-DE-JOUX, Saône-et-Loire. — H. Gindre, pharmacien.
7735. SANVIC, Seine-Inférieure, Francujo. — Ernest Benque, employé de bureau chez M. Joseph Danon, le Havre.
7736. RIVARENNES, Indre-et-Loire, Francujo. — Fme Allin.
7737. ST-SYMPHORIEN-DE-LAY, Loire, Francujo. — Fme Jeanne Déchaland.
7738. MEYLAN, près Grenoble, Francujo. — Léon de Mortillet, ingénieur.
7739. EYMOUTIERS, Haute-Vienne, Francujo. — H. Rigaldies, principal du collège.
7740. DIJON, Francujo. — Arthur Lafont, pharmacien; Kola-Champagne.
7741. VERSAILLES, Francujo, 15, r. Hoche. — Maurice Langlois.
7742. NANCY, Francujo, 76, r. des Ponts. — Gaston Moretti.
7743. BORDEAUX, Francujo, 6, r. des Faussets. — P. Cazeaux.
7744. ANNECY, Francujo, 41, av. de Bœuf. — Jean Drevet.
7745. MONTLHÉRY, Seine-et-Oise, Francujo. — E. Taillant, professeur, institution Graillot.
7746. BOURBOURG, Nord, Francujo. — Léonce Peinte, chez ses parents.
7747. CHERBOURG, Manche, Francujo, 17, r. de Bailly. — Le Goupil.
7748. CASSEL, Nord, Francujo, 29, r. de St-Omer. — Dieudonné Grancier, fils.
7749. DIJON, Francujo, 12, r. Vauban. — Louis Fauvart-Bastoul.
7750. CHANTENAY-LÈS-NANTES, Loire-Inférieure, Francujo. — Charles-Félix Fradin, villa Monplaisir.
7751. NANCY, Francujo, 79, rue des Quatre-Eglises. — René Joffroy, étudiant.

7752. ST-GERMAIN-EN-LAYE, Seine-et-Oise, Francujo, 27, r. de Pologne. — Henri Gilbert.
7753. PENARROYA, Cordoba, Hispanujo. — Claudius Cavet, ingénieur-chimiste.
7754. SAVIGNY-LÈS-BEAUNE, Côte-d'Or, Francujo. — Laurent Moingeon, négociant en vins.
7755. TARBES, Francujo, 59, r. des Pyrénées. — Paul Mieille.
7756. GADJAĈ, Poltavskoj gub., Rusujo. — Ilja Lejzorov Tremarkin.
7757. ADRIANOPLE, Turkujo, Bulgara gimnazio. — G. Ĉitakof, per Dro P. Beron.
7758. PARIS, Francujo, 30 *bis*, r. Bergère. — Max Ehmichen, représentant.
7759. PONT-STE-MAXENCE, Oise, Francujo. — Henri Antiquet.
7760. VINCENNES, Seine, Francujo, 54, r. du Terrier. — Mme Mahalin.
7761. STOCKHOLM, Svedujo, Kammakaregatan, 27 III. — Ivan Lofberg.
7762. SAINT-DIÉ, Vosges, Francujo, 59, r. Thiers. — Henri Schmidt.
7763. POLSKÉ OSTRAVE, Slezko-Rakouske, Austro-Hungarujo. — Boh.-Svab. ucitel.
7764. MEIDERICH, am. N. Rh. Rheinland, Germanujo, Rheinische-Sthalwerke. — Fino Maria Langer.
7765. GLATZ, Germanujo, convict. — Arnold Stiller.
7766. FRIBOURG, Svisujo. — Alfred Bonny, compositeur-typographe.
7767. MYRHARF, Holmedals-Bergerud, Svedujo. — Fino Anna Johansson.
7768. BODEN, Svedujo. — Nils J. Adamsson, komerca agento.
7769. CLIFTON, Bristol, Anglujo, 14, Whathey road. — C. G. Thomas.
7770. ST-AMANDSBERG, Gent, Belgujo. — Mauritz J. C. De Vos.
7771. ODESSA, Rusujo, Tiraspolskaja ul., no 11, kv. 7. — Helmi Viktorovna Lundell.
7772. GRAISSESSAC, Hérault, Francujo. — Aug. Mignot, inĝeniero de minoj.
7773. BRUXELLES, Belgujo, 4, av. Paul de Jaes. — Arthur Baie.
7774. VARNA, Bulgarujo. — Dimitr Ĉervenakov, ŝivaĉ.
7775. ANVERS, Belgujo, 25, r. du Jardin. — André Cassiers.
7776. ANVERS, Belgujo, 26, r. Basse. — Albert de Preter.
7777. ANVERS, Belgujo, 8, pl. de la Comédie. — Ernest Leclercq, docteur en médecine.
7778. LONDON N.W., Anglujo, 8, Gloucester crescent, Regents Park. — Miss Adela Schafer.
7779. AUTUN, Saône-et-Loire, Francujo, Grand séminaire. — Pro J. M. Gaudin.
7780. SOISSONS, Aisne, Francujo, Grand séminaire. — Théophile Dequin.
7781. — NANCY, Francujo, 76, r. des Ponts. — G. Moretti.
7782. OXFORD, Anglujo, Trinity College. — H. E. Flecker.
7783. NOTTINGHAM, Anglujo, 303, Leaton boulevard. — Cecil Price.
7784. BEAUVAIS, Oise, Francujo, 4, r. St-Pantaléon — Sro Rollet.
7785. KAINSK, Tomstoj gub., Rusujo (Soldatskaja ul., dom Raddonova). — (Anatoloj Jakovlevič), Bardaŝevskij, Ŝtabs-kapitan.
7786. VLADIVOSTOK, Amurskoj obl., Rusujo, str. 1-aja Portovaja, d. Jrikova. — Mihail Pletnev.
7787. ĤABAROVSK, Primorskoj obl., Rusujo, Alekseievskaja ul., dom Amurskoj Kazennoj Palaty. — Vasilij Joannikievič Petrov.
7788. VILNO, Rusujo, Wielka 56, m. 6. — Longin Tabenski.
7789. EJŜIŜKI, Vilen'skoj gub., Rusujo, Injenie « Esperanto ». — Władysław Maurycy Tabenski.
7790. ĤABAROVSK, Primorskoj obl., Rusujo, Amurskaja Kazennaja Palata. — Konstantin Ivanovič Jakimov.
7791. ĤABAROVSK, Primorskoj obl., Rusujo, Muravjevo, Amurskaja ul., sobstr. dom. — Valerij Markellovič Sošin.
7792. SAMARA, Rusujo, Sadovaja ul., 103, ugol Moskatelnoj. — V(ladimir) (Petrovič) Orlov.
7793. S. PETERBURG, Rusujo, Ekaterinovskij kanal d. 5, kv. 21. — Konstantin Jakovlevič Kriven, ĉertejnik.
7794. DAUPHIN, Francujo, 6, r. François. — Joseph Durnerin (pendant la période scolaire : ALIX, par Anse, département du Rhône, séminaire de philosophie).
7795. PORT SETON, Haddingtonshire, Skotlando, Grand-Britujo, « Sunnyside ». — William W. Swinden.
7796. ANVERS, Belgujo, 20, r. Van Ersborn. — Dro Van der Briest Willem.
7797. LONDON, N, Anglujo, Holloway; 38, Jollington road. — J. W. Westlake.
7798. DEAL, Anglujo, 8, Sandown Terrace. — Charles E. Cowper.
7799. ROCHESTER, Anglujo, 32, South Avenue. — Paul Mathews.
7800. LONDON, Anglujo, 394, Kings road, Chelsea. — G. L. Law.
7801. BEITH, Skotlando, Grand-Britujo, New str. — Arthur W. Kilaby; c/o Mro Robertson.
7802. LONDON, Anglujo, 10, Lower Winchester road, Calford. — J. W. Hobday.
7803. LONDON, 63, Bryanstone str., Marble Arch. — Mro Mac Hutchin.
7804. LONDON, 63, Bryantone str., Marble Arch. — Mro Mac Hutchin.
7805. LONDON, 7, Stonechurch str., Wandsworth, Bridge road, Fulham. — W. Moss.
7806. LONDON, Anglujo, 208, The Grove, Hammersmith. — A. H. Atkinson.
7807. LONDON, Royal College of Science, S. Kensington. — W. E. Rolston.
7808. WISBEACH, Anglujo, 21, Market place — E. Tilley.
7809. LONDON, Anglujo, 313, Frierw road, Dulwich. — E. Millidge.
7810. ILFORD, Essex, Anglujo, 5, Rutland road. — John Kent.
7811. YETBURY, Glostershire, Anglujo. — M. J. Elliot.
7812. LONDON, N. E., Anglujo, 15, Pembury road; Lower Clapton. — Robert J. Paul Williams.
7813. BECKENHAM, Anglujo, Broadwater. — Reginald. Berti Haselden.

7814. BOSTON YPA, Yorkshire, Anglujo, Church str. — Thomas Taylor.
7815. WEYMOUTH, Anglujo, Wilts and Dorset Bank. — H. J. E. Nosworthy.
7816. PLYMOUTH, Anglujo, 13, Connaught avenue, Mutley. — Lilian Holt.
7817. PLYMOUTH, Anglujo, 6, Barton Crescent, Mannamead. — Mrs Sybil A. Thill.
7818. ASHTON-ON-MERSEY, Cheshire, Anglujo. — George E. Pappadimitriou.
7819. BRIXON, S. W., Anglujo, 69, Angell road. — Attoh Ahuma.
7820. STOURBRIDGE, Anglujo, the London City & Midland Bank, Ltd.—F.G. Woodcock.
7821. LONDON, Anglujo, 42, Vancouver road, Catford. — B. E. Crowe.
7822. NANCY, Meurthe-et-Moselle, Francujo, 23, r. Hermite. — Louis Pourcines.
7823. KIŠINEV, Rusujo (Tiraspolskij pereulok), sobst. dom. — Ilja Kof.
7824. PARIS, XIIe, Francujo, 1, bd de Picpus. — Constantin Piliński.
7825. TULA, Rusujo, Novopavšinskaja ul, Kancelarja, II-ago pjehotnago Pskovskago polka. — Vladimir Aleksandrovič Ovsjannikov.
7826. BORDEAUX, Francujo, 16, r. du Commandant-Arnould. — Pre Ernest Rochelle.
7827. JURJEV-POLSKIJ, Vladimirskoj gub., Rusujo. — Mihail Vasiljevič Orlov, pomjoščik.
7828. KENT, Anglujo, the avenue Beckenham, Staplegrove. — Vincent Paulin.
7829. SCHÖNBACH, B. Löban, Germanujo. — Gotthold Jähne, Holzhändler.
7830. ELENENDORF, Elisavetpolskoj gub., Rusujo. — Dre I. M. Aspisor.
7831. HODOLEIN, apud Slomouc, Moravujo, Aŭstro-Hungarujo, 122. — Ottokar Poter.
7832. GRANJA, Ceará, Brazilujo, Seminario Fortaleza. — Jose Carneiro da Cunha.
7833. CHAVAL, estado do Ceará, Brazilujo. — Jose Corfirio de Motta.
7834. LE HAVRE, Francujo, 15, r. Anfray. — Henri Rosé.
7835. PARNAHYBA, Piauhy, Brazilujo. — Fino Dahla C. Veras.
7836. DUFFEL, Belgujo. — J. Coox, comptable à la Manufacture de bougies.
7837. LOSINA, p. Stahlavy, Bohemujo, Aŭstro-Hungarujo. — Alois Brejcha, ridici uniteł.
7838. MARSEILLE, Francujo, 6, bd Rivet. — G. de Coriuck.
7839. MOSKVA, Rusujo, Vojennoje Učilišče (Lefortovo, krasnija Kazarmy). — Kapitano Gavriil Fomič Mirimonov.
7840. ORENBURG, Rusujo, Neplujerskij kadetskij korpus. — Leonid Klavdievič Teteśnickij.
7841. ORENBURG, Rusujo, Neplujerskij kadetskij korpus. — Nikolaj Konstantinovič Serejnikov.
7842. LIPECK, Tambovskoj gub., Rusujo. — Valentin Semenovič Bobilkin.
7843. BUCHTA per KALWARIA, Suvalkshoj gub., Rusujo. — Paul Hasford.
7844. HANNOVER, Germanujo, Mozartstr., 16, II. — Henrich Luce, ingeniero.
7845. PARIS, Francujo, 195, bd Voltaire. — Mme Georges Leblanc.
7846. CHARLEVILLE, Ardennes, Francujo, 27, r. St-Paul. — Mlle Lucie Munier.
7847. WANDSWORTH, S. W, Surrey, Anglujo, 48, Swanage road. — Charles F. Hayes.
7848. WANDSWORTH, S. W, Surrey, Anglujo, 48, Swanage road. — Mme S. H. Hayes.
7849. LYON, Francujo, 26, av. de Noailles. — Henri Saunier.
7850. LYON, 27, quai Tilsitt. — Fme Marie-Thérèse Gonsdiat.
7851. VARZY, Nièvre, Francujo. — Pierre Rémion, directeur d'École normale.
7852. SAMARA, Rusujo, Mujskaja Gimnazia. — Sloe Antonina, G(avrilovna) Lodnera.
7853. TROICKOSARSK, Zabajkalskoj obl., Rusujo, Bolšaja ul. dom Kokovina. — Aleksej Aleksejevič Semjenov.
7854. RADOM, Polujo, Rusujo, ul. Lubelska, 113. — Juljusz Dreszer.
7855. BERGERAC, Dordogne, Francujo, 19, r. de la Mairie. — E. Picard.
7856. DIJON, Francujo, 20, r. de la Préfecture. — Roger Galmiche.
7857. SAINTES, Charente-Inférieure, Francujo, 19, r. de l'Ancien-Palais. — Dre Daniel Cornet.
7858. BEAUNE, Côte-d'Or, Francujo, 1, bd St-Jean. — Robert de Saint-Gérand.
7859. PARIS, Francujo, 72, r. des Martyrs. — René Bricard.
7860. PARIS, Francujo, 3 bis, r. d'Athènes. — Paul Chapelle.
7861. PARIS, Francujo, 157, r. Lafayette. — Henri Poucelet.
7862. PARIS, 55, bd Beaumarchais. — Henri Campean de Saint.
7863. PARIS, Francujo, 89, r. du Cherche-Midi. — Félix Gillon.
7864. AUCH, Gers, Francujo. — Jouan, lieutenant au 88e régiment d'infanterie.
7865. CHAUMONT, Francujo. — Eugène Christen, chez MM. les fils de Clément-Lacaille.
7866. CHAUMONT, Francujo. — P. Mossman, professeur au lycée.
7867. CORBEIL, Seine-et-Oise, Francujo 13, r. Notre-Dame. — Mme Prosper Brilvet.
7868. SAINT-DIÉ, Vosges, Francujo, 59, r. Thiers. — Henri Schmidt.
7869. LA-TAVERNIE-DE-MONTBOYER, Charente, Francujo. — Mme G. Dumeteau.
7870. LE-BOSQUET-SAINT-CHRISTOPHE, par Chalais, Charente, Francujo. — Peuchaud.
7871. TOULOUSE, Francujo, 16, r. des Prêtres. — Léon Beaumel.
7872. NANTUA, Ain, Francujo. — Alexandre Pierron, inspecteur des Eaux et Forêts.
7873. NANTUA, Ain, Francujo. — A. Delacourcelle, garde général des Eaux et Forêts.
7874. PARIS, Francujo, 21, r. Chevert. — Émile Cardot.
7875. LYON, Francujo, 20, cours Morand. — Dre Victor Chappet.
7876. LYON, Francujo. — Allègre, professeur à la Faculté des lettres.
7877. LYON, Francujo, 5, quai des Brotteaux. — Antoine Girardon.
7878. MONTMOROT, près Lons-le-Saunier, Francujo. — Mme Émile Carle.
7879. DIGNE, Francujo. — Ernest Hermitte, employé à la Préfecture des Basses-Alpes.

7880. SAINT-CLAUDE, Jura, Francujo, 34. r. Poyat. — Séraphin Carry.
7881. LILLE, Francujo, 10, pl. du Concert. — P. Bassot.
7882. AY, Marne, Francujo, 19, r. Jeanson. — Henri Brugnon.
7883. KALVARIA, Suvalkskoj gub., Rusujo. Pos. Ludvinovo. — Vilhelm Georgjevič Sleminger, učitel.
7884. PARIS, Francujo, 29, bd de Sébastopol. — Marcel Marx.
7885. LORMES, Nièvre, Francujo. — Armand Billand, delegato de Touring-Club.
7886. HARKOV, Rusujo, Ekaterinoslavskaja ul., dom, 99. — Vasilij Nikolajevič Krilov.
7887. USTJ-MEDVEDICKAJA STANICA, Oblastj Vojska Domskogo, Rusujo. — Vladimir Andrejevič Gordejev.
7888. TARBES, Hautes-Pyrénées, Francujo, 4, r. Victor-Hugo. — Victor Dufauret.
7889. OSWIECIM, okr Bialski-Galicya, Aŭstro-Hungarujo, ul. Keteka, 63. — Josef Jan Marmulewicz, herbu Mosor.
7890. PRAHA II, Bohemujo, Aŭstro-Hungarujo, Opatovická ulice č. 2 n. — Alfred Borovsky.
7891. DUBLIN, Ireland, Grand-Britujo, 13, Stephens Green. — R. B. White.
7892. MONDOÑEDO, prov. de Lugo, Hispanujo. — Doktoro Manuel Leiras Pulpeiro.
7893. MURCIA, Hispanujo, Cánovas del Castillo, 8. — Fraŭlino Guillermina Ferrer.
7894. MARSEILLE, Francujo, bd de la Coulerie, 103. — Mme Hamel.
7895. PLYMOUTH, Anglujo, 13, Connaught Avenue, Mutley. — Miss A. L. Helt.
7896. HERTS, Anglujo, 32, Oswald road St.-Albans. — Josiah Catton.
7897. HERTS, Anglujo, Caldecote Towers, Buskey Heath, Watford. — Miss M. S. Griffiths.
7898. LANCASTER, Anglujo, 34, Derwent road, c/o Mr Wilcock. — Edward Metcalfe M. A. (Oxon).
7899. PENZANCE, Anglujo, Chyandour. — W. C. Russel.
7900. KENT, Anglujo, 63, Effingham road, Lee. — C. W. T. Reeve.
7901. NORFOLK, Anglujo, Garboldisham, East Harling. — Miss G. Montgomerie.
7902. BERCK-PLAGE, Pas-de-Calais, Francujo, chalet Bengali. — Miss J. E. H. Palmer.
7903. LONDON, N., Anglujo, 8, Mosshall Grove, North Finchley. — Wm Forstir Skave.
7904. LONDON, S. W. Anglujo, 114, Longhborough road. — R. Bindan.
7905. LONDON, Anglujo, 21, Marquess road, Canonbury. — Miss E. O. Brien.
7906. LONDON, S. E., Anglujo, 40, Peckham Grove, Camberwell. — W. J. Jarvis.
7907. SURREY, Anglujo, Sherview, Cheam road Sulton. — H. Broadbury L. C. P.
7908. LONDON, S. E., Anglujo, 40, Peckham Grove, Peckham. — H. J. Bridgis.
7909. DEVON, Anglujo, 46, Palace avenue, Paiguton. — Edwin Couch.
7910. HERTS, Anglujo, Crossbrook str., Waltham Cross. — A. A. Trotter.
7911. PLYMOUTH, Devonsh., Anglujo, 36, Beatrice avenue. — W. H. Woodsell.
7912. PLYMOUTH, Devonsh, Anglujo, 36, Dunkeld Villa. — S. Carlile Davis.
7913. PLYMOUTH, Devonsh., Anglujo, 16, Portland Square. — J. L. Fonracre.
7914. PLYMOUTH, Devonsh., Anglujo, 16, Sutherland road. — F. F. Bowden.
7915. TUNIS, Tunizio, 5, r. Amilcar. — Dr T. A. Zammit.
7916. YORKS, Anglujo, 97, Westborough, Skarborough. — Austin Atkinson.
7917. PLYMOUTH, Anglujo, 13, Gordon Terrace. — E. N. Ireleaven.
7918. DEVONPORT, Anglujo, Thomas's Hotel. — A. Legg Newcombre.
7919. DEVONPORT, Anglujo, Thomas's Hotel. — Miss Vera Newcombre.
7920. DEVONPORT, Anglujo, Thomas's Hotel. — Miss Gwendoline Newcombre.
7921. PLYMOUTH, Anglujo, 3, Alma Villas Earlsacre. — Miss Katie Kronghan.
7922. PLYMOUTH, Anglujo, 2, Upper Knollys Terrace. — Miss May O'Farell.
7923. KILMAINHAM-DUBLIN, Ireland, Grand-Britujo, Royal Hospital. — Mr Hedley V. Fielding.
7924. PLYMOUTH, Anglujo, 2, Upper Knollys Terrace. — Miss Mary O' Farell.
7925. YOKOHAMA, Japanujo, Yatozaka 184*a*. — J. Van Doorn.
7926. ZELLA, SAINT-BLASII, Thüringen, Germanujo. — Bahnhofstr., 437. — Karl Kohlstock.
7927. RODA, S. W., bei Ilmenau, Germanujo. — F. Kohlstock, Fabrikbesitzer.
7928. LITOMYSL, Bohemujo, Aŭstrujo. — Pro Ant. Bezpalce.
7929. FERJAZKINO, Tverskaj gub., Rusujo. Imenjo Brednevo. — Aleksandr Vasiljevič Mihalevskij.
7930. VJATKA, Rusujo, Carevskaja ulica, dom Iljina. — Konstantin Gajevič, činovnik Kazennoj palati.
7931. THUN, Svisujo. — Hermann Alfred Tanner, imprimeur-rédacteur.
7932. LAUMEN, Thonne, Svisujo. — Mme Clémence Tanner-Muller.
7933. CHAUMONT, Haute-Marne, Francujo, 19, r. Toupot. — Stephen Durand, avocat.
7934. CHAUMONT, Haute-Marne, Francujo, 11, r. de Choignes. — Pro P. Guillaume.
7935. KAZAN, Rusujo. Universitet. — Albert Petrovič Pinkevič, student.
7936. VOLČANSK, Harkovskoj gub., Rusujo, Učitelskaja Seminaria. — Andrej Govoruŝčenko.
7937. ASTRAĤAN, Rusujo, Realnoje Učilišče. — Vladimir Aleksandrovič Loman.
7938. DANILOV, Jaroslavskoj gub., Rusujo, Jaroslavskaja ul., sv. dom. — Pantelejmon Aleksejevič Masainov.
7939. LYCK, ost Preussen, Germanujo. — Falkstr., 14. — Meissner.
7940. LONDON, Anglujo, 41 *a*, Geraldine road, Wandsworth. — Geo. J. Cot.
7941. PRAGA, Bohemujo, Aŭstro-Hungarujo, 360 I, Perštyn. — František Sašek.
7942. DOMART-SUR-LA-LUCE, Somme, Francujo. — Joseph Théolle, instituteur.
7943. HNOJNIK, Schlesien, Aŭstro-Hungarujo, Nordbahn, 87. — Paul Jablonicky, gardisto de fervojo.
7944. BUDAPEST, 56, Aŭstro-Hungarujo, Wáczi ut., 177. — Leopold Ottabal.

7945. LONDON, Anglujo, Broad st. House. — E. S. Woodford.
7946. PARIS, V^e, Francujo, 11, r. de Havane. — L. Deva.
7947. MONACO (Principauté). — D^re Jules Richard, directeur du Musée océanographique.
7948. SAINT-MAURICE, Seine, Francujo, 176, Grande-Rue. — D^re L. Baret.
7949. LE HAVRE, Francujo, 9, r. Edouard-Larue. — Joseph Flavigny.
7950. AIX-EN-PROVENCE, Francujo, 27, cours Mirabeau. — Jules Coutencin, avocat.
7951. AMIENS, Francujo, 59, r. Laurendeau. — Paul-Emile Carpentier.
7952. NANTES, Francujo. — Alphonse Maroger, professeur au lycée.
7953. MORTEAU, Doubs, Francujo. — Joseph Wermot, ex-huissier.
7954. MARSEILLE, Francujo, 21, bd Baille. — Mme Paule d'Alby.
7955. MARSEILLE, Francujo, 21, bd Baille. — Georges d'Alby.
7956. MARSEILLE, Francujo, 1, r. Papère. — P. Cointe.
7957. MARSEILLE, Francujo, 1, r. Papère. — Mme Elise Cointe.
7958. MARSEILLE, Francujo, villa Suzanne; 23, r. Jean; Blancardo. — Joseph Dol.
7959. MARSEILLE, Francujo, 3, r. St-Dominique. — Georges Thomassin.
7960. MARSEILLE, Francujo, 61, r. de Rome. — Joseph Rebouillon.
7961. MARSEILLE, Francujo, 61, r. de Rome. — Mme Louise Rebouillon.
7962. MARSEILLE, Francujo, 14, bd du Jardin-Zoologique. — Gabriel Piat.
7963. MARSEILLE, Francujo, 9, allée des Capucines. — J. Greuzat.
7964. MARSEILLE, Francujo, 128, quai du Port. — Louis Hugues.
7965. MARSEILLE, Francujo, 128, quai du Port. — Mlle Gabrielle Moynier.
7966. AMIENS, Francujo, 34, bd Alsace-Lorraine. — Pierre Delobel.
7967. AMIENS, Francujo, 7, r. de la Hotoie. — René Ducrotay, studento de medicino.
7968. CHAUMONT, Francujo, 12, r. de Brabant. — P^re Paul Champion.
7969. CHAUMONT, Francujo, 49, r. de Buxereuilles. — Roger.
7970. PARIS, Francujo, 207 et 235, bd. Voltaire. — Jean-Alfred Roux.
7971. PARIS, V^e, 25, r. de Montparnasse. — A. Pignon.
7972. CLERMONT-FERRAND, Francujo, 1, pl. Delille. — Philippe Bossot.
7973. MONTIGNY-SUR-AUBE (Côte-d'Or), Francujo. — Marcel Finot.
7974. ORLEANS, Francujo, 126, r. d'Illiers. — Gaston Bordes, chez M. Gassot.
7975. NANTES, Francujo, 2, r. de Gigant. — D^re A. Bossis.
7976. REIMS, Francujo, 36, r. du Barbâtre. — Charles Durlot.
7977. TOKIO, Japanujo, Université Impériale. — Louis Bridel, professeur à la Faculté de droit.
7978. TILBOURG, Holando, Karrestraat. — L. Stoffels, par H. Aepeker.
7979. BILBAO, Hispanujo. — Eduardo Wangüement y Poggio.
7980. FRIBOURG, Svisujo, 37, route Neuve. — Charles Bonny.
7981. PAHANG (Possessions anglaises d'Asie), Kuala Lipis. — I. Emeric.
7982. HAMBOURG, Germanujo, Hansaplatz, 5, III R. — Louis Le Duc.
7983. YORKS, Anglujo, 5, Ridgefield, Terrace, Castleford. — W. A. A. Shipway.
7984. PARIS, XXe, Francujo, 35, r. Laurence-Savart. — A. Guet.
7985. SAINT-QUENTIN, Aisne, Francujo 46, r. des Glatiniers. — J. Bourraiche.
7986. LYON, Rhône, Francujo, 17, montée St-Barthélemy. — Mme Giraud.
7987. LONDON, Anglujo, 22, Borneo str.; Putney. — Godfrey Hamilton.
7988. DIJON, Côte-d'Or, Francujo, Chemin des Lentillères. — Edmond Buet, tipografisto.
7989. EVPATORIA, Tavriĉeskoj gub., Rusujo, Naberejnaja ul, dom Brauna. — Viktor Osipoviĉ Segedinov.
7990. ST-POKROVSKOJE, Tverskoj gub., Rusujo, Kolon. Nurmekunde. — I. M. Kobelik.
7991. ĤARKOV, Rusujo, Ĥolodnaja Hora, 99. — Krilov, administrator arestantskago otdelenia.
7992. LEBEDIN, Ĥarkovskoj gub., uĉitel gorodskogo, 4, klasnago uĉiliŝĉa. — Vladimir Pavloviĉ Dziuba.
7993. LEBEDIN, Gorodskoje 4, klassnoje uĉiliŝĉe. — Anna Aleksejevna Dziuba.
7994. KAZAN, Rusujo, Zavod Br. Krestovnikovih. — K. Volkov, tehnik.
7995. THAON-LES-VOSGES, Francujo. — Saget Georges.
7996. Selo SLAVGOROD, Ĥarkovskoj gub., Rusujo. — Ivan Mihajloviĉ Solovjev, uĉitel.
7997. S. GERALDO, E. F. Leopoldina, Brazilujo. — D^re Rud. O. Kestelring, inĝeniero.
7998. CATAGUAZES, E. F. Leopoldina, Brazilujo. — D^re Ignacio Martins, inĝeniero.
7999. JURJEV, Liflandskoj gub. — A. Zimovnov, student universiteta.
8000. SAMARA, Rusujo, Kazanskaja ul., 147. — Piotr Balabanov.
8001. SAMARA, Rusujo, Predteĉenskaja ul., 45. — N. S. Ŝumsker.
8002. SAMARA, Rusujo, Mujskaja gimnazia. — L. D. Moric.
8003. SAMARA, Rusujo, Sadovaja, 101. — M(ihail) A(leksandroviĉ) Mihajlov.
8004. KAMENNIJ BROD, Samarskoj gub., Rusujo, Selo Koldiban. — S^ino E. K. Predteĉenskaja.
8005. SAMARA, Rusujo, Sadovaja, 139. — — A(leksandr) Vasiljeviĉ Rezĉikov.
8006. SAMARA, Rusujo, Sadovaja, 100. — Anton Petroviĉ Staŝkovskij.
8007. SAMARA, Rusujo, Rojdestveno (za Volgu), Skola. — Venjamin Jakovleviĉ Solovjev.
8008. OSMJANI, Vilenskoj gub. (Svjatoduhovskaja ul., dom Bogdana). — Aleksej Osipoviĉ Serpenskij.
8009. GRANDE-TIRNOVO, Bulgarujo. — Paul N. Dreŝkov, instruisto de Kuzina.
8010. LYON, Rhône, Francujo, quai de la Charité, 6. — Jean Bonnet.
8011. AIRAINES, Somme, Francujo, r. de la Vignette. — J. Perré Pruvot.

8012. TOULON, Francujo, 39, rue Nationale. — M. Doué.
8013. COLOMBO, Ceylon, Hindujo, Surveyor General's Office. — A. E. Wackrill.
8014. PRESTON, Anglujo, Studio, 26, Fishergate. — Miss P. Mayor.
8015. STEWARTON, Ayrshire, N. B., Anglujo, Lainshaw Mills. — G. Eaglesham.
8016. WESTKILBURN, N. W., Anglujo, 64 b, Salisbury road. — H. P. Jones.
8017. JOHANNESBURG, Transwaal, S. Africa-Central Telegraph Office. — A. F. Whiteside.
8018. SAINTES, Charente-Inférieure Francujo, 21, r. Victor-Hugo. — Mr G. Boilevin.
8019. SAINTES, Charente-Inférieure, 21, r. Victor-Hugo. — Ed. Boilevin.
8020. SAINTES, Charente-Inférieure, Francujo, 19, r. de l'Ancien-Palais. — Mr Daniel Cornet.
8021. SAINTES, Charente-Inférieure, Francujo, 25, r. Victor-Hugo. — Mlle Louise Dalmont.
8022. BEAUNE, Côte-d'Or, Francujo. — Raymond Barbier (de la maison Ferdinand Barbier).
8023. LE BOUCHET, par St-Junien, Haute-Vienne, Francujo. — Abbé Raymond Barotte.
8024. DIJON, Côte-d'Or, Francujo, 30, r. Ledru-Rollin. — Henri Bocat.
8025. FONTAINEBLEAU, Seine-et-Marne, Francujo, Ecole d'application du génie. — Paul Boret, lieutenant.
8026. PARIS, VIe, Francujo, 18, r. Cassette. — Julien Brégeault.
8027. STENAY, Meuse, Francujo. — Chenot, lieutenant d'artillerie.
8028. VERSAILLES, Seine-et-Oise, Francujo, 12, r. Vergennes. — Pierre Corret.
8029. SAINT-CLAUDE, Jura, Francujo, 22, faubourg Marcel. — Maurice David.
8030. SAINT-CLAUDE, Jura, 4, faub. Marcel. — Armand Collet.
8031. EPINAL, Vosges, Francujo, 1, pl. de l'Atre. — A. Cuny, avocat.
8032. PÉRIGUEUX, Dordogne, Francujo, 8, r. Alfred-Musset. — J. Daniel, architecte.
8033. TOURNON-SUR-RHONE, Ardèche, Francujo. — Dr Deydier.
8034. TROYES, Aube, Francujo, 4, r. Jeanne-d'Arc. — Fernand Doré.
8035. DIROL, par Montceaux-le-Comte, Nièvre, Francujo. — Gauché.
8036. VERSAILLES, Seine-et-Oise, Francujo, 38, r. de Satory (faire suivre). — Abbé Pierre Géan.
8037. AMIENS, Somme, Francujo, 54, bd Carnot. — Pierre de Grandchamps
8038. CHAUMONT, Haute-Marne, Francujo, 11, r. de Choignes. — Maurice Guillaume.
8039. NANCY, Meurthe-et-Moselle, Francujo, 67, r. Isabey. — Maurice Lagache.
8040. BOURGES, Cher, Francujo, F. Lagrillère, professeur à Ste-Marie.
8041. NOGENT-EN-BASSIGNY, Haute-Marne, Francujo, 30, Grande-Rue — Alphonse Maitrot.
8042. AGDE, Hérault, Francujo, 6, r. de la Promenade. — Henri Marcel.
8043. LA SEYNE, Var, Francujo, Nouvel Hôtel, 33, r. Gambetta. — Marie Maurel.
8044. MONTLUÇON, Allier, Francujo. — Robert Mazeron.
8045. LE HAVRE, Francujo, 77, r. Thiébaut. — Menestrel.
8046. REIMS, Marne, Francujo, 29, r. de Neufchâtel. — F^lle Marthe Menestrel.
8047. RENNES, Côtes-du-Nord, Francujo, 28, r. Duhamel. — E. Roudière.
8048. SAINT-PETERBURG, Rusujo, Izmajlovskij prospekt, dom 25. Leonid Cajkorskij.
8049. SAINT-QUENTIN, Aisne, Francujo, r. du Palais-de-Justice, 39. — Eugène Velaine.
8050. PARIS, XXe, Francujo, 26, r. des Tourelles. — Jules, Eugène, Marcel Gay.
8051. GRENOBLE, Isère, Francujo, 8, r. Lafayette. — Augustin Ploussu.
8052. LASO, Danujo, Nordre Rönner Fyr. — Laurids Faldt Larsen.
8053. BEAUNE, Côte-d'Or, Francujo, 5, r. du Travail. — Auguste Bourgeois.
8054. LYON, Francujo, 15, cours Morand. — André Jaillet.
8055. LYON, Francujo, 7, r. de la Martinière. — Georges Pouchot.
8056. CHABEUIL, Drôme, Francujo. — Louis Rebattet.
8057. BORDEAUX, Francujo, 7, r. St-Louis. — Henri Foursier et Cie.
8058. NANCY, Francujo, 21, r. du Grand-Verger. — Maurice Nieger.
8059. BAYONNE, Basses-Pyrénées, Francujo, 8, r. Bourg-Neuf. — Mlle Anna Grenade.
8060. ST-LOUIS-LES-AYGALADES, Bouches-du-Rhône, Francujo, gare du chemin de fer. — Paul Chaspoul.
8061. ANGERS, Francujo, 61, r. La Fontaine. — Maurice Chaussé.
8062. ST-DIZIER, Haute-Marne, Francujo. — L. Laboureur.
8063. DIJON, Francujo. — Marc Jobard, élève de rhétorique au Lycée Carnot.
8064. ST-CLAUDE, Jura, Francujo, 4, faub. Marcel. — Armand Cattel.
8065. EPINAL, Vosges, Francujo, 21, pl. de l'Atre. — Nicolas Haillant.
8066. PARIS, VIIIe, Francujo, 77, r. Monceau. — Edmond Aubé.
8067. TOUCY, Yonne, Francujo. — Charles Péan, directeur des enfants assistés de la Seine.
8068. CÉRET, Pyrénées-Orientales, Francujo. — Louis Armangeré, traducteur assermenté.
8069. BREZOVA, per BRUSAN-BRUNLIZ, Moravujo, Aŭstro-Hungarujo. — Vincenc Rehurek, tkadlek.
8070. LYON, Francujo, 278, av. de Saxe. — Paulin Janoyer.
8071. LYON, Francujo, 39, r. Molière. — Jean-François Bacconier.
8072. GIVORS, Rhône, Francujo. — Albert Duchesne, juge de paix.
8073. CETTE, Hérault, Francujo, 11, r. Nord du Château-d'Eau. — Joseph Pioch.
8074. MONACO, (principauté), 2, r. Albert. — Maurice Léger.
8075. PLEVEN, Bulgarujo. — Isidoro Bosc, directeur de la station viticole.

8076. ALGER, Algerio. — Eugène Gaultier, à l'Observatoire astronomique.
8077. LE VILLAGE CÉLESTE, par Bouzaréa, près Alger, Algerio. — Harold Tarry, président de la Société Flammarion d'Alger et de l'Afrique française.
8078. GENÈVE, Suisse, 10, route de Florissant. — Edmond Privat.
8079. BRUXELLES, Belgujo, r. St-François, 74. — Dro Prosper van Velsen.
8080. PARIS, Francujo, bd St-Michel, 89. — Louise Lombard.
8081. BJELAJA CERKOV, Kievskoj gub., Rusujo. — Erich Mrongovius.
8082. LONDON, Clapham Junction, Anglujo, 177, St Johns Aill. — Thomas Walsh.
8083. MSTA, Tverskoj gub., M. V. R. J. d., Rusujo. — Aleksandr Krupicin.
8084. KRASNOUFIMSK, Permskoj gub., Rusujo, Iljinskaja ul., sobstr. dom. — Jakov Georgievič Vasiljev.
8085. LAS PALMAS, Gran Canaria, Kanariaj Insuloj, str. Néroz Galdós, 33. — Alfredo Cabrera.
8086. LAS PALMAS, Gran Canaria, Kanariaj Insuloj, Eriana 39. — Fino Ignacia de Lara.
8086. LAS PALMAS, Gran Canaria, Kanariaj Insuloj, Apartado, 5. — Angel Rodriguez Alvarez.
8088. LAS PALMAS, Gran Canaria, Kanariaj Insuloj, str. Friana, 70 kaj 72. — Fernando Gonzalez Correa.
8089. LAS PALMAS, Gran Canaria, Kanariaj Insuloj, str. Terrero 14. — Esteban Hernandez Baez.
8090. LAS PALMAS, Santiago. — Vallès Arévalo, profesor de la Escuela Normal.
8091. TOMSK, Rusujo, ul. Jandarmskaja, d. 73. — Maksim Ivanovič Mamajenko.
8092. MURCIA, Hispanujo, str. Trinquete, nº 8. — Juan Ros Sudria.
8093. EPINAL, Vosges, Francujo, 27, r. Thiers. — Henri Clément, profesoro.
8094. LONDON, S. W., Anglujo, 46, Brixton Hill. — Dro T. Preston Lewis.
8095. ST-GEORGES, Beauce, P. Q., Kanado. — Georges Morissot.
8096. STEWARTON, Ayrshire, N. B. Anglujo, Lainshaw Mills. — James Eaglesham.
8097. KETTERING, Northamptonshire, Anglujo, Stamford road School. — John Palmer.
8098. PLYMOUTH, Anglujo, 15, Whiteford road. — Walter Latimer.
8099. LIVERPOOL, Anglujo, 49 A, Grove str. — R. J. Lloyd.
8100. Nr LAMPETER, S. Wales, Anglujo, Saweldy. — Rev. T. Eli Evans.
8101. MORECAMBE, Anglujo, Hanover House, 77, Clarendon road. — W. E. Larkin.
8102. LONDON, S. E., Anglujo, 152, Camberwall road. — R. E. Stone.
8103. AMBLESIDE, Anglujo, Gale House. — Dr Augustus Johnston.
8104. ST-ANDREWS, Scotland, Grand-Britujo, 133, South str. — James T. Haxton.
8105. SURBITON, Surrey, P. T. O., Anglujo, The Bungalow, Cranes Park. — Percy Henry Howard.
8106. NOTTINGHAM, Anglujo, 6, Ropewalk. — MM. C. Gee.
8107. LONDON, S. W., Anglujo, 18, Whitehall, Room. — Arthur Mills.
8108. MALTA, 92, Hamrun str. S. Gaetano. — Archangel Agius.
8109. SHEFFIELD, Anglujo, Handsworth, Bramley Hall. — Jeanne Canu de St-Allais.
8110. PLYMOUTH, Devonshire, Anglujo, 20, Seaton avenue. — Mary C. Crocker.
8111. GLASGOW, Lanarkshire, Scotland, Grand-Britujo, 90, Dundrennan road. — James Findlay.
8112. VLASIM, Bohemujo, Aŭstro-Hungarujo. — Alexander Bernkopf.
8113. PLOMBIÈRES-LES-BAINS, Vosges, Francujo, 35, r. Stanislas. — Jean Parisot.
8114. LONDON, N. W. Harlesden, Anglujo, 13, Nightingale road. — Saidlow Downes.
8115. PLYMOUTH, Devonshire, Anglujo, Mount Drake. — Miss N. Woolland.
8116. CHISWICK, W., Anglujo, 20, Arlington Gardens. — F. G. Archer.
8117. BARBADOS, Eng. West Indies. — Pinedo.
8118. BRISTOL, Kingswood, Anglujo, Charlton road, 5, Charlton Terrace. — Pillinger.
8119. DIJON, Côte-d'Or, Francujo, 39, r. de Longvic. — Jean Mosnier.
8120. OLMUTZ, Moravujo, Aŭstro-Hungarujo, Deutscher Gymnasium. — Walter Günzburg.
8121. AGDE, Hérault, Francujo, r. des Muses. — François Barthol.
8122. AGDE, Hérault, Francujo, r. des Accoulas. — Marcel Soulas.
8123. AGDE, Hérault, Francujo, 14, r. de la République. — Pascal Authebon.
8124. AGDE, Hérault, Francujo, r. Archidiacre. — Louis-Martin Colombe.
8125. AGDE, Hérault, Francujo, 56, r. de l'Amour. — Paul Isoir.
8126. MONTPELLIER, Hérault, Francujo, Hôtel Brun, r. Argenterie. — Dro Jules Alquier.
8127. CHAUMONT, Haute-Marne, Francujo, 16, r. du Réservoir. — Arsène-Léon Boyer.
8128. AGDE, Hérault, Francujo. — Dro Achille Michel.
8129. PUDSEY, County of York, Anglujo, Hope Cottage, Swinnow road. — Oliver Bailey.
8130. ECHTERNACH, Luksemburgo. — Henriko Ossyra.
8131. BAR-SUR-AUBE, Aube, Francujo, 21, bd Victor-Hugo. — Louis Simon.
8132. CALAIS, Pas-de-Calais, Francujo, 55, r. des 4-Coins. — Dro Guyot.
8133. CALAIS, Pas-de-Calais, Francujo, 55, r. des 4-Coins. — Mlle Cécile Guyot.
8134. LE CREUSOT, Saône-et-Loire, Francujo, 29, r. de Dijon. — Pro Ernest Decouches.
8135. DIJON, Côte-d'Or, Francujo, Mme J. Boyer, directrice de l'Institution des jeunes aveugles.
8136. DIJON, Côte-d'Or, Francujo, 4, r. de la Chaudronnerie. — Charles Paulin.
8137. EPINAL, Vosges, Francujo. — Mlle M. Petot, professeur à l'Ecole normale d'institutrices.

8138. GEVINGEY, Jura, Francujo. — Mlle Marie Thomas, institutrice.
8139. IS-SUR-TILLE, Côte-d'Or, Francujo. — Casalta, lieutenant de gendarmerie.
8140. LILLE, Nord, Francujo, Ecole nationale d'Arts et Métiers. — Amédée Monniotte.
8141. LILLE, Nord, Francujo. — Maurice, André Plantard, élève à l'Ecole nationale d'Arts et Métiers.
8142. MARSEILLE, Francujo, 78, r. Senac. — L. Moulin, ingénieur.
8143. REIMS, Marne, Francujo, 57, r. David. — Mlle Berthe-Emilie Albeau.
8144. REIMS, Marne, Francujo, 13, r. Villeminot-Huart. — Mlle Lucile Quentin.
8145. REIMS, Marne, Francujo, 13 r. Villeminot-Huart. — Mme Pol Quentin.
8146. SAINT-ETIENNE, Loire, Francujo, 11, pl. de l'Hôtel-de-Ville. — Paul Gordon.
8147. SAINT-GENIS-LAVAL, Rhône, Francujo, 12, r. des Halles. — Eugène Nicod.
8148. SAINT-SEURIN DE CADOURNE, Gironde, Francujo. — Raoul Darie, instituteur.
8149. SENONCHES, Eure-et-Loir, Francujo, 25, r. de Launay. — Marice Fosse.
8150. TARBES, Hautes-Pyrénées, Francujo, 59, r. des Pyrénées. — L. Sauveroche, professeur.
8151. TARBES, Hautes-Pyrénées, Francujo, 1, r. Péré. — René de Thélin.
8152. TARBES, Hautes-Pyrénées, Francujo, 1, r. Péré. — Mlle Madeleine de Thélin.
8153. BRUXELLES, Belgujo, 204, r. Haute. — J. B. Stévens.
8154. SUMI, Ĥarkovskoj gub., Rusujo. — Valerjan Valerjanoviĉ Kasatkin, (De 12/IX ĝis 28/V: MOSKVA, Kadetskij Korpus).
8155. TULA, Rusujo, Petrovskaja ul., dom Milovanova. — Georgij Saturninoviĉ Zmierskij.
8156. RADOMIST, Kievskoj gub., Rusujo. — Karl Podonovskij (De 10/IX ĝis 1/VI: MOSKVA, 3-ij Kadetskij Korpus).
8157. MILWAUKEE, Wisconsin, Unuigitaj Statoj Amerikaj, City Clerks Office, City Hall. — Herman C. Schultz.
8158. PREROV, Moravujo, Austro-Hungarujo. — Jan Ptáĉník.
8159. TOUL, Meurthe-et-Moselle, Francujo. — Dr Zeller, milita kuracisto; 6e bataillon d'Artillerie à pied.
8160. TOUL, Meurthe-et-Moselle, Francujo. — Doktoro Artigues, milita kuracisto; 153e régiment d'Infanterie.
8161. MONTPELLIER, Francujo, 8, r. du Palais. — Doktoro Louis Moulis.
8161. CALAIS, Francujo, 116, r. du Château-d'Eau. — Alexandre Beaucourt.
8163. ELBEUF, Francujo, 39, r. Deshayes. — André Poulain.
8164. ELBEUF, Francujo. — Louis Heurtaux, caissier de la Caisse d'Épargne.
8165. MONTPELLIER, Francujo, 15, r. des Carmes. — Léon-Louis Vidal.
8166. SAINT-JUST-EN-CHAUSSÉE, Oise, Francujo. — P. Roux, inĝeniero.
8167. SAINT-CYR, par la Crichérie, Vienne, Francujo. — Mme Vve Lanne, institutrice.
8168. PARIS, Francujo, 9, r. Solférino. — André Belugou.
8169. BOURG-LA-REINE, Seine, Francujo, 48, av. Galois. — Paul Rouzé.
8170. PAU DOS FERROS, Rio Grande do Norte, Brazilujo. — Fme Emilia Xavier Bezerra.
8171. BOURNEMOUTH, Anglujo, Althorne, Alum Chine. — I. L. E. Littlewood, A. A.
8172. LONDON, W., Anglujo, 67, Kensington Gardens square. — Alfred Mudie.
8173. BOMBAY, India, 107.08 Churney Wadi. — Miss B. A. Engineer, B. A.
8174. DALREGEMENTET, Svedujo, Jönköping. — G. d Sundbergh, bankkamrer.
8175. FALUN, Svedujo. — Leŭtenanto G. Vesterlund.
8176. KOINGE, Svedujo. — Nathan Kybler, agronomiisto.
8177. STOCKHOLM, Svedujo, 9, Brunkebergsgatan. — L. Klingen.
8178. EXETER, Anglujo, 79, Bath road. — George Tacchi.
8179. MINNESOTA, Unuigitaj Statoj de Nord-Ameriko, Wesely. — Martin George Vikla.
8180. WYLDE GREEN, Nr BIRMINGHAM, Anglujo, Fernleigh, Highbridge road. — Frederic William Hipsley.
8181. LEICESTER, Anglujo, 11, Willow Brook road. — Herbert Pateman.
8182. LONDON, S. W., Anglujo, 80, Elm Park road. — Felix Moscheles.
8183. KUKARKA, Vjatskoj gub., Rusujo. — Pjotr Starovjerov, poĉtovo-telegrafnij ĉinovnik.
8184. HABAROVSK, Priamurskoj obl., Rusujo, Societo de la Esperantistoj. — Stepan Ivanoviĉ Ivanov.
8185. VJATKA, Rusujo, Duhovnaja Seminaria, Vospitannik. — Vladimir Ivanoviĉ Ogorodnikov (De 15/VI ĝis 1/IX: Selo PUSTOPOLJE, Urjumskago u., Vjatskoj gub.)
8186. EFREMOV, Tulskoj gub., Rusujo (Krasnaja ploŝĉadj, dom bratjev Kindjakoviĉ). — Pavel Sergejeviĉ Kindjakov.
8187. DERBY, Anglujo, Asylum, Mickleover. — Richard Legge.
8188. LONDON, S. W., Anglujo, 19, Ulisses road, West Hampstead. — G. Douglass Donaldson.
8189. BIRMINGHAM, Anglujo, 4, Handsworth Wood road. — Francis Henry Potts.
8190. BLACKPOOL, Anglujo, Stella Maris, Withnell road, South-Shore. — Fme L. M. M. Redmayne.
8191. GLASGOW, Anglujo, 92, Hyndland road Kelvinside. — T. Lindsay Oliver.
8192. LONDON, W., Anglujo, 6, Beverley road Chiswick. — W. H. A. Terril.
8193. BATH, Anglujo, Lyncombe Vali; 1, Norfolk Villas. — Frederic Elie Gay.
8194. BELLINGHAM, Northumberland, Anglujo. — T. A. Tamieson.
8195. BIRMINGHAM, Anglujo, 300, Belgrave road. — Adolf Schlichter.
8196. LONDON, N. W., Anglujo, 47, Dartmouth Park Hill. — George Mercer Hollis.
8197. SOUTHAMPTON, Anglujo, Finchers, The av. — Miss M. E. Heath.
8198. PECKHAM, London E. C., Anglujo, Peckham Press. — I. Albert Cooper.
8199. ASSAM, India, Attaree Khat, Singrabari Hat P. O. — A. T. Simper, esq.
8200. GLASGOW, Scotland, Grand-Britujo, 48, Calvindale str., — D. Macdonald.

8201. LIVERPOOL, Anglujo, Seaforth, 77, Sandy road. — George Quail.
8202. LONDON, W., Anglujo., 38, Margaret str., Cavendish Sq. — Dro Henry Arzt.
8203. LONGFORD, Ireland, Grand-Britujo, The Bank of Ireland. — Miss Ethel Irwin.
8204. EDINBURGH, Scotland, Grand-Britujo, 25, Mc Donald road. — R. F. Sibbald.
8205. NAVARO, Malta, 8, str. Sta Lucia. — Emanuel de Bono.
8206. BLACKBURN, Lancashire, Anglujo, Technical School. — Joseph Kenyon.
8207. SHIELDS, Anglujo, 26, Park Crescent North. — Alan F. Davidson.
8208. PAISLEY, Scotland, Grand-Britujo, 3, Calside Terrace. — Edward D. Anderson.
8209. LONDON, Wood E. C., Anglujo, 1, Tell str., Hood str. — Alan Glenn.
8210. OAK MOUNT ACCRINGTON, Lancashire, Anglujo. — John Fraser-Orr. M. B. ch. B.
8211. PITLOCHRY, Scotland, Grand-Britujo, Ardchoille Cottage. — Donald Mackenzie.
8212. SUSSEX, Hurstpierpoint, Anglujo, Belle-Vue House. — Sydney C. Mansford.
8213. LINCOLN, Anglujo, 20, Colegrave str. — Herbert R. Neech.
8214. NEW PITSLIGO, Aberdeenshire, Anglujo, 17, High str. — Alexander Sinclair.
8215. MIDDLESBOROUGH, Yorks, Anglujo, St. Pauls Vicarage. — Rev. H. T. Butler.
8216. LONDON, W., Anglujo, 49, Balderton Buildings, Grosvenor Sq. — John Hall.
8217. EDINBURGH, Anglujo, Ardgour, Belgrave road, Corstorphine. — William Morrison.
8218. MANCHESTER, Anglujo, 22, Richmond road, Chorlton-cum-Hardy. — Frederick C. Aslin.
8219. EDINBURG, Anglujo, 15, Briarbank Terrace. — T. Pettigrew Young.
8220. LONDON, S. E., Anglujo, 65, East Dulwich road. — Arthur Cotter.
8221. SHEFFIELD, Anglujo, 324, Shorcham str. — Harry H. Proctor.
8222. BLAIRGOWRIE, Scotland, Grand-Britujo, 16, Newton str. — J. A. R. Macdonald.
8223. ERROL, Perthshire, Anglujo, Rosebank. — Alexander Pride.
8224. LONDON, E., Anglujo, 138, Monega road, Forest Gate. — B. J. Rayner.
8225. NEWTON-ABBOT, Devonshire, Anglujo, Vetley, Exeter road. — F. E. Bearne.
8226. YARROW BY SELKIRK, Anglujo, United Free Manse. — Rev. Malcolm Carment.
8227. SOUTHAMPTON, Anglujo, 61, Milton road. — Sydney J. Witt.
8228. SOUTHAMPTON, Anglujo, 28, Dorset str. — E. W. Mason.
8229. LONDON, N., Anglujo, 37, Ferndale road, South Jottenham. — E. F. Goody.
8230. BIRMINGHAM, Anglujo, 123, Hockley str. — Thomas, E. Woodward.
8231. BÉZIERS, Francujo, 3, av. d'Agde. — Otto Dietiker.
8232. NORWICK, Anglujo, 35, Str. Philips road. — Stephan Henry Robinson.
8233. KNOTTENGLEY, Anglujo, Arkindale Villas. — S. W. Kipping.
8234. LONDON, W., Anglujo, 44, Redcliffe Gardens. — Gordon S. Collings.
8235. GATESHEAD, Anglujo, 3, Cotfield Terrace. — Horace W. Clephan.
8236. LONDON, N., Anglujo, 35, Whittington road, Bowe Park. — George Ledger.
8237. VORONEJ, Rusujo, Spazovskaja strato, sia domo, 3. — Konstantin Nikolajevič Voropajev.
8238. VORONEJ, Rusujo, Fve, V. Mifuke kaj Ko, Bol. Dvorjanskaja, dom Samofalova. — Mefodij Pavlovič Sviridov.
8239. CIDADE DE UBA, Minas Geraes, Brazilujo, rua de S. José, 38. — Joao Ernesto.
8240. JUNGLINSTER, Luksemburgo. — Edmond Pütz, lernisto en la gimnazio d'Echternach. (En la lernada tempo : ECHTERNACH, r. des Remparts, S° Angeslberg.)
8241. ZAKOPANE, Galicya, Aŭstrujo, ul. Koscieliska, 42. — Józef Haclowski.
8242. ECHTERNACH, Luksemburgo. — Ang. Prim.
8243. LE HAVRE, Seine-Inférieure, Francujo, 9 *bis*, r. Thiers. — Mlle Marie Mesnil.
8244. AGDE, Francujo. — Jean Bédos, maire, conseiller général.
8245. AGDE, Francujo. — Edmond Boucher, vins en gros.
8246. AGDE, Francujo. — Édouard Boucher, vins en gros.
8247. AGDE, Francujo. — Albert Boucher, vins en gros.
8248. AGDE, Francujo, quai de l'Ouest. — Marcel Bonnet, négociant.
8249. AGDE, Francujo. — Élie Fournier, chef de gare.
8250. AGDE, Francujo, Édouard Guéry, avocat.
8251. AGDE, Francujo, quai de la Calade. — Mathieu Delmas.
8252. AGDE, Francujo, 23, quai de l'Ouest. — Léon Navarre.
8253. AGDE, Francujo, 23, quai de l'Ouest. — Honoré Navarre.
8254. AGDE, Francujo. — Noël Lognos, négociant.
8255. KINGSVILLE, Unuigitaj Ŝtatoj de Nord-Ameriko, Balto. Co., Md. — Rev. P. Schulte.
8256. BOIS-COLOMBES-PARIS, Francujo, 23, r. de l'Aube. — Émilien Teysseyre.
8257. LŒSO, Danujo — Harald Schroder, stud. art.
8258. MONTE-CARLO, Monako, Villa Roger. — Mme Charles Vernier.
8259. AVILA, Hispanujo. — Isidro Gonzalez Soto, ingeniero de arboroj.
8260. LUDVINOVO, Kalvarijskag ou., Suvalkskoj gub., Rusujo, ul. Bazarnaja, 100. — Aleksandr Antonovič Cipin.
8261. LIVERPOOL, Anglujo, 53, Croksteth road. — Isaac C. Thompson.
8262. REVEL, Estlandskoj gub., Rusujo, Koppelskaja, 5. — Osvald K. Bervaldt.
8263. MONDONEDO, Lugo, Hispanujo, Obispo Sarmiento 3 y 4 — José Lage Ferrandez (De 1/X ĝis 1/VI : VALLADOLID, Cascajaves, 2-3°).
8264. WIEN, XIII, Aŭstro-Hungarujo, Wärubards str., 9. — Jaroslav Kutina.
8265. LYON, Francujo, 312, cours Gambetta. — Mme Macary.
8266. BOURGAS, Bulgarujo. — Kutjo P. Dimoff, commissionnaire-expéditeur.

8267. ĤARKOV, Rusujo, Ul. Moskovskaja, dom Universiteta. Magazin Dementjeva. — F^ino Darja Aleksandrovna Poltavceva.
8268. PETROZAVODSK, Oloneckoj gub., Rusujo, ul. Jukovskaja, dom Runjanceva. — Arsenij Aleksandrovicz Sibirjakov.
8269. RUĈŜUK, Bulgarujo, str. „ Koledmica " 41. — Aleksandro Petrov.
8270. ANTONINA, Parana, Brazilujo. — Thiaga Peixoto, commerciante.
8271. BURGAS, Bulgarujo, Ul. Aliksandrovskaja, 153. — Ivan K. Cervenakov.
8272. STRETFORD, Manchester, Anglujo, „ West Kew ", 127, Chorlton road Brook's Bar. — Brisbane Eldon.
8273. PORTSMOUTH, Anglujo, 21, St. Georges Square. — Dr Greenwood.
8274. SHANGHAI, Ĥinujo. Customs House. — E. Gordon Lowdiv.
8275. ALYTH, Perthshire, Scotland, Grand-Britujo, 11, Cambridge str. — T. K. Graham.
8276. SUSSEX, Anglujo, Church Farm House, Angmering, Worthing. — Guy Henry Naglor.
8277. LONDON, S. W., Anglujo, 34, Moore str. Chelsea. — William Bloomfield.
8278. YOKOHAMA, Japanujo, 184 A, Yatozaka. — L. Stonebrink.
8279. LLANGOLLEN, N. Wales, Anglujo, c/o Misses Hughes, Bridge End. — Thomas Tudor Rees.
8280. SHEFFIELD, Anglujo, 43, Cliffefield road, Meersbrook. — John Merchant.
8281. ESSEX, Anglujo, Laurence House, Westeliff on-Sea. — N. Leonard.
8282. SUSSEX, Anglujo, The Grove, Copthorne. — Captain W. Browne.
8283. LONDON, W., Anglujo, 29, Kensougt Crescent. — George Budge.
8284. ANURADHAPURA, Ceylon. — Charles Stenter.
8285. LONDON, W., Anglujo, 33, Emanuel av., Acton. — Miss Jessica W. France.
8286. GLASGOW, Scotland, Grand-Britujo, 10, Willowbank Crescent. — John Mc Anslane.
8287. YORKS, Anglujo, East Morton, Bingley. — William Rhodes.
8288. CALAIS, Francujo, 64, bd Jacquard. — Albert Carpento.
8289. SANTA ROSA, Veracruz, Meksiko. — Anselmo Morin, director general de la C^ia industrial veracruzana.
8290. SOFIA, Bulgarujo, str. Moskovska, 28. — Ječko T. Janev.
8291. KIEV, Rusujo, Kadetskij Korpus. — Viktor Apollinarievič Ruanet.
8292. BORZJA, Zabajkalskoj obl., Rusujo, Stancia Ĥadabulak, Zab. ž. d. — Pjotr Akimovič Šulino, Pomoŝčnik Naĉ. St.
8293. KIELCE, Polujo, Rusujo, Rzadowy Sktad monopolu wódczanego. — Wacław Trzebiński.
8294. LILLE, Francujo, r. Meurein, 14. — Eugène Dutoit.
8295. KONIGSBERG, Germanujo, Pr. Donhastr., 7. — Valter Conrad.
8296. GLASGOW, Scotland, Grand-Britujo, 52, str. Enoch, c/o Fred. Drughorn. — Alfred Simon.
8297. TILSIT, Prusujo, Germanujo, Mittelstr. 8. — Luise Weissenbarn.
8298. PODBUCHTA, per KALVARIA, Suvalkskoj gub., Rusujo. — Richardo Elleder.
8299. MARIAMPOL, Suvalkskoj gub., Rusujo, Gut Lucianov. — Heinrich Schmidt.
8300. MARIAMPOL, Suvalkskoj gub., Rusujo. — Eva Schmidt.
8301. ANCENIS, Loire-Inférieure, Francujo. — H. Giacobbi, adjudant au 64e régiment d'Infanterie.
8302. CALAIS, Pas-de-Calais, Francujo, 41, r. Becquerel. — G. Demagny.
8303. JINDR-HRADER, Bohemujo, Aŭstro-Hungarujo. — J. V. Stojskal, uredniĉ.
8304. CECHTICE, Kr. Ceskó, via Vlasim, Austro-Hungarujo. — Jan Trnka, C. k. postovni uredniĉ.
8305. PARIS, Francujo, 95, av. Kléber. — Lucien Graux.
8306. DIJON, Côte-d'Or, Francujo, 4, r. Berlier. — Gabriel Guillot.
8307. PARNAHIBA, Piauhy, Brazilujo. — Esmerino Aguiar de Moraes, studento.
8308. THIERS, Puy-de-Dôme, Francujo. — Antoine Lebard, instituteur.
8309. AJTOS, Bulgarujo. — Dimitr P. Zihirov, komercisto.
8310. CALAIS, Pas-de-Calais, Francujo, strato des Soupirants. — Henri Alexander, lernanto en la kolego.
8311. PILSEN, Lochotin, Bohemujo, Aŭstrujo. — Frant. B. Hamáĉek, obchodnik a spisovatil.
8312. AMIENS, Francujo, 99, strato de Crois. — Vacavant.
8313. PATY DO ALFEREZ, Estado do Rio de Janeiro, Brazilujo. — José Figueira de Vasconcellos.
8314. PORT-SUR-SAMBRE, Nord, Francujo. — Casimir Guilhomond.
8315. PONCE, Porto Rico, Unuigitas Ŝtatoj de Nord-Ameriko. — Robert Graham, engineer.
8316. MONS, Belgujo, 47, bd Charles-Quint. — Virgile Urbain.
8317. LAESO, Danujo. — F^ino Charlotte West Vesterö.
8318. ÉPINAL, Vosges, Francujo, 19, r. des Forts. — Léon Schlosser, avocat.
8319. LAUFEN, Svisujo. — F. Schneeberger, pastro.
8320. PULLY-LAUSANNE, Svisujo, Liebersheim. — François Lambert, doctor philos.
8321. IRBIT, Permskoj gub., Rusujo. — Augusta Maksimovna Taskinh.
8322. CHAUMONT, Haute-Marne, Francujo, 51, r. de Buxereuilles. — Georges Lebrun.
8323. LOUVAIN, Belgujo, 96, r. des Boyards. — Maxime Terby.
8324. YOKOHAMA, Japanujo, 184, Bluff. — F^ino G. Stornebrink.
8325. YOKOHAMA, Japanujo, 184, Bluff. — F^ino M. Stornebrink.
8326. ÉPINAL, Vosges, Francujo. — Henri Drouaux, élève à l'École industrielle des Vosges.
8327. ÉPINAL, Vosges, Francujo, École Industrielle. — Léon Hémart.
8328. PARIS, Francujo, 37, r. du Rendez-Vous. — E. Ardouin.
8329. PARIS, Francujo, 174, r. de Rivoli. — I. Balliman.

8330. YOKOHAMA, Japanujo, 184, Bluff. — Fᵉᵉ R. Stornebrink.
8331. PARIS, Francujo, 97, r. Alexandre-Dumas. — Masseron.
8332. PARIS, Francujo, 38, faub. St-Martin. — Albert Sakoski.
8333. POIX-DE-LA-SOMME, Somme, Francujo. — E. Bellancourt, meunier.
8334. FONTENAY-SOUS-BOIS, Seine, Francujo, 2, r. du Joinville. — Emile Brémant.
8335. DIJON, Francujo, 4, r. Rameau. — Mᵐᵉ M. Chassagne.
8336. DIJON, Francujo, 4, r. Rameau. — Mˡˡᵉ A. Chassagne.
8337. CHATENAY, Seine, Francujo, Val d'Aulnay. — Robert Croux, horticulteur-pépiniériste.
8338. FOURMIES, Nord, Francujo, 24, r. Gambetta. — Maurice Deshons.
8339. SAINT-CYR-EN-BOURG, Maine-et-Loire, Francujo. — Dʳ Jousseaume.
8340. LEDE, Flandro orientale, Belgujo. — Amand de Cuyper, étudiant.
8341. WASSY, Haute-Marne, Francujo, 32, r. Nationale. — Hurynowicz.
8342. THIERS, Puy de Dôme, Francujo. — A.-M. Koch, professeur de philosophie au collège.
8343. CHACABUCO, Argentina Respubliko, Circulo de Obreros. — Enrique Brusés.
8344. COLMAR, Alsace, Francujo, 4, r. des Serruriers. — Henri-Auguste Kammerer.
8345. TULA, Rusujo, Bjelavskaja ul., 2-oj ĉasti, Ispravitelnij priut. — A. Cerkasov, učitel i vospitatel.
8346. ZYRARDOW, Varšavskoj gub., Polujo, Rusujo, ul. Swieto-Krzyska, 7. — Czestaw Walter.
8347. KAZANJ, Rusujo, Kozja Sloboda, Bolšaja ul., dom J. M. Albramova. — Anisja Malinina.
8348. SUNNI, Harkovskaj gub., Rusujo, Dumskaja ul., dom Homijko, 4. — Aleksandr Zajcev.
8349. REIMS, Marne, Francujo, 1, pl. Belletour. — Paul Simon.
8350. PARIS, Francujo, 5, r. de Birague. — Mˡˡᵉ Marie Deronzy.
8351. PARIS, Francujo, 9, r. des Arènes. — B. Bouhey-Allex.
8352. PARIS, Francujo, 9, r. des Arènes. — Charles Bouhey-Allex.
8353. KIEV, Rusujo, 33 artillerijskaja brigada. — Mihail Martinoviĉ Klubukorskij.
8354. SUZDAL, Vladimirskoj gub., Rusujo, Boris Ivanoviĉ Zboromirskij (De 10/IX ĝis 30/V: MOSKVA, 3 Kadektskij korpus).
8355. Sleb. BJELOVODSK, Harkovskoj, gub., Starobjelskago u., Rusujo. — Leontij, Petrovskij, počtovo-telegrafnij činovnik.
8356. NIJNIJ-NOVGOROD, Rusujo, Spasskaja ul., sobstr. dom. — Josif Antonoviĉ Onusajtis.
8357. GREENOCK, Skotland, Grand-Britujo, Ladyburn School. — William Lees.
8358. LONDON, S. E., Anglujo, 77, Byne road, Sydenham. — Julius Langhans.
8359. LEEDS, Yorkshire, Anglujo, 1, Marfeking Mount, Beeston. — O. Appleton.
8360. LONDON, N., Anglujo, 69, Warham road, Harringay. — J. Anderson.
8361. MANITOBA, Kanado, Deloraine. — Roger Gooland.
8362. SURREY, Anglujo, 88, Albert road, Addiscombe, Croydon. — E. J. Jackson.
8363. STALFORD, Anglujo, 8 Park str. — F. Bullock, sténographic teacher.
8364. BOSCOMBE, Hants, Anglujo, Richmond House. — Edward Hurry.
8365. QUEBEC, Kanado, 25, Stanislas str. — J. W. M. Wallace.
8366. ALDRIGE, Staffs, Anglujo, Rose Cottage. — B. C. Wallis.
8367. PLYMOUTH, Anglujo, Ellerslie, Lockyer road. — Miss Molly Mck Searle.
8368. PLYMOUTH, Anglujo, 10, Hill Park Crescent. — Donald H. H. Searle.
8369. PLYMOUTH, Anglujo, Ellerslie, Lockyer road. — Jack R. Searle.
8370. Nr. ULVERSTON, Lancashire, Anglujo, Staveby, Newby Bridge. — Miss Issie Banks.
8371. OUNDLE, Northamptonshire, Anglujo. — Clarence Elliott.
8372. LONDON, N., Anglujo, 23, Drylands road, Weston Park; Crouch End. — A. G. Elphick.
8373. CALCUTTA, Hindujo, 19, Balaram Ghose's str., Shambazar. — J. B. Banerjea.
8374. KENT, Anglujo, Upnor Castle, Rochester. — Lieut.-Col. C. H. Ozanne.
8375. GLASCOW, Scotland, Grand-Britujo, 691, Cathcart road. — Peter B. Frazer.
8376. SOUTHAMPTON, Hampshire, Anglujo, 21, Portland str. — Samuel R. Bennett.
8377. SHEFFIELD, Yorkshire, Anglujo, 2, Milner road, Hillsborough. — Oswald H. Griffith.
8378. LONDON, N., Anglujo, 15, Stavordale road, Highbury. — Andrew Jennings.
8379. LONDON, S. W., Anglujo, 4, Wirtemberg str., Clapham. — Geo. Bernard Cole.
8380. PETERHEAD, Scotland, Grand-Britujo, 56, Prince str. — William Officer.
8381. PONTEFRACT, Yorkshire, Anglujo, Station Gates. — F. Taylor.
8382. LONDON, S. E., Anglujo, 118, Annandale road, Grennwich. — Rev. Dr. Thackeray.
8383. NORTHAMPTON, Anglujo, 4, Park View, Far Cotton. — Thomas R. M. Owen.
8384. MISIDA, Malta. — Dʳ Gustav Busuttil.
8385. PORT OF SPAIN, Trinidado. — George A. Messerly.
8386. LONDON, E. Anglujo, 26, Brooke road, Wood str. Welthamstow. — J. H. Meyrick.
8387. LIVERPOOL, Anglujo, H. M. S. Conway, Rock Ferry. — Aubrey Norman.
8388. WILMERSDORF, bei Berlin, Germanujo, 67, Pfalzburgerstr. — Dʳ Erich Vollmer.
8389. LONDON, S. E., Anglujo, 10, Munclania road, Honor oak. — Bertram Chatterton.
8390. XEUCHIA GOZO, Malto. — Lorenzo Zammit.
8391. BIRKDALE SOUTHPORT, Anglujo, 40, Richmond road. — Mˡˡᵉ Charlotte Ferguson.
8392. SALEM, Hindujo, Arunasala Asari str. — T. Adinarayana Chettiar.
8393. BELSAY, Northumberland, Anglujo, West Belsay. — Miss A. Browell.
8394. LONDON, S. W., Anglujo, 88, Christchurch road, Streatham Hill. — F. J. Humphreys.

8395. PARIS, Francujo, 12, r. Cambacérès. — M. Pierre Monod.
8396. NORTH SHIELDS, Anglujo, Sea Wiew House. — C. S. Pearson.
8397. LONDON, S. W., Anglujo, 222, Trinity road, Wandsworth, Common. — Ernest W. Dunton.
8398. RAPPEL, Estlandskoj gub., Rusujo, volost Rajkul. — Jüri Kulaots.
8399. SUTTON COLDFIELD, Warwickshire, Anglujo, Withens. — John Shannon.
8400. LONDON, S. W., Anglujo, 170, Clapham Park road. — P. G. Bacon.
8401. LONDON, N. E., Anglujo, 170, Evering road Clapton. — F. Crook.
8402. BRIDGE OF EARN, Scotland, Grand-Britujo, Durley. — Mrs Jem.-Ross Archibald.
8403. PORT ELIZABETH, Cape Colony, Sud-Afriko. — F. W. Henry.
8404. VALLETTA, Malto, Strada S. Paolo, 175. — A. Xeuereb.
8405. ST-BOBRINSKAJA, Jugo-Zapadn. jeb. dor., Rusujo. — I. I. Porĉinskij.
8406. MALINES, près d'ANVERS, Belgujo, r. Ste-Catherine, 11. — Aimé Schuerwegen.
8407. VIÉVILLE, par Vigneulles, Meuse, Francujo. — Georges Moraux, propriétaire.
8408. BRÜNN, Moravujo, Aŭstro-Hungarujo, Postdirection. Departement V. — Hans Ludwig, k. k. postassistent.
8409. SERGIEV POSAD, Moskovskoj gub., Rusujo, Duhovnaja Akademia. — Aleksandr Ananievič Kazlas, studento.
8410. AGUILAS Y ALICANTE, Hispanujo, A. B. C. Code Used. — Miss Jessie Maclean.
8411. AGUILAS Y ALICANTE, Hispanujo, A. B. C. Code Used. — Norman Maclean.
8412. BURGAS, Bulgarujo, str. Ferdinandova, 38. — Nikola N. Kostadinoff.
8413. OKAYAMA, Sanyûji, Japanujo. — Edward Gauntlett.
8414. VERSAILLES, Francujo, 55, r. Albert-Joly. — Robert de Félice.
8415. VARNA, Bulgarujo, Mašinno Učilište na Flota. — Grigoro A. Coĉo.
8416. SUMENO, Bulgarujo, Strato Dûlgerska. — Petr. Andronoff, petoskribisto.
8417. SALON, Francujo. — Charles Castaing, fabricant d'huile.
8418. KENT, Anglujo, Medway Mill, Maidstone. — William Burgess.
8419. OBRASZOWI TSCHITLIK, bei Rustschuk, Bulgarujo. — K. Illief, Farmer (instruisto).
8420. VERDUN-SUR-MEUSE, Francujo, 16, r. des Minimes. — Gras-Roger, industriel, fabricant de lingerie.
8421. VERDUN-SUR-MEUSE, Francujo, 16, r. des Minimes. — Mme Gras-Roger.
8422. VERDUN-SUR-MEUSE, Francujo, 16, r. des Minimes. — Jeanne Gras.
8423. VERDUN-SUR-MEUSE, Francujo, 16, r. des Minimes. — Germaine Gras.
8424. VERDUN-SUR-MEUSE, Francujo, 16, r. des Minimes. — Raymond Gras.
8425. GLASGOW, Scotland, Grand-Britujo, 49, Cadogan. — Maud S. Yuile.
8426. S. JAKOVCI, Eleuska okolija, Bulgarujo. — Jordan Nikolov, komercisto.
8427. Vilago CIFLIKMAHLE, Ĉirpansko, Bulgarujo. — St. M. Marzev, instruisto.
8428. LANGRES, Haute-Marne, Francujo, 9, pl. Diderot. — M. Maurice Frerot.
8429. AJTOS, Bulgarujo. — Raĉo Zlatev, komercisto.
8430. AJTOS. — Paruŝ Panajotoff Zehiroff, komercisto.
8431. SCHÖNWALD, Süd-Baden, Germanujo, Kur-Hotel, Sieder zum Hirschen. — I. de Frêne, journaliste.
8432. SAINT-QUENTIN, Aisne, Francujo, 2, impasse Crozat. — René Capelle.
8433. BORDEAUX, Gironde, Francujo, 30, r. Leberthon. — Raoul Brugeilles.
8434. AIRAINES, Somme, Francujo. — Paul Dumont, instituteur adjoint.
8435. AMIENS, Somme, Francujo. — Boyard, instituteur adjoint.
8436. AMIENS, Somme, Francujo. — Charlet, répétiteur général au Lycée.
8437. AMIENS, Somme, Francujo. — Henri Delfour, élève au Lycée.
8438. AMIENS, Somme, Francujo. — René Delfour, élève au Lycée.
8439. SAINT-PETERBURG, Rusujo, Ekaterininskij Kanal, 122, kv. 18. — Boris Mihajlovič Fritz.
8440. AMIENS, Somme, Francujo. — Desjardins, répétiteur général au Lycée.
8441. AMIENS, Somme, Francujo. — Mlle Desmarest, professeur d'anglais à la Société industrielle.
8442. ORENBURG, Rusujo. — Pjotr Ivanovič de Grigorio.
8443. AMIENS, Somme, Francujo. — Dumoulin, répétiteur général au Lycée.
8444. AMIENS, Somme, Francujo. — Florisoone, professeur au Lycée.
8445. AMIENS, Somme, Francujo. — François, instituteur adjoint.
8446. AMIENS, Somme, Francujo. — Joulaud, capitaine au 72e régiment d'Infanterie.
8447. AMIENS, Somme, Francujo. — Leguillier, employé au chemin de fer.
8448. AMIENS, Somme, Francujo. — Mlle Gabrielle Nibart.
8449. AMIENS, Somme, Francujo. — Pachy, répétiteur général au Lycée.
8450. AMIENS, Somme, Francujo. — Mme Poilly.
8451. AMIENS, Somme, Francujo. — Queste, professeur au Lycée.
8452. AMIENS, Somme, Francujo. — Revel, répétiteur général au Lycée.
8453. AMIENS, Somme, Francujo. — Rigollet, professeur de mathématiques spéciales au Lycée.
8454. AMIENS, Somme, Francujo. — Charles Tassencourt, négociant.
8455. VILLERS-AUX-TOURS, par Anthisnes, Belgujo. — V. Horion, notaire.
8456. AMIENS, Somme, Francujo. — Vanet, employé des Ponts et Chaussées.
8457. SAINT-LÉGER-LÈS-DOMART, Somme, Francujo. — D. Dumont-Gaillard, propriétaire.
8458. SAINT-MANDÉ, Seine, Francujo, 18, chaussée de l'Etang. — Mlle Huguenin.
8459. MARSEILLE, Francujo, 7, pl. de la Bourse. — Léon Boilard, banquier.
8460. LAUSANNE, Svisujo. — Mlle Hélène Gal, élève à l'Institution des Jeunes-Aveugles; Asile Recordon.

8461. LAUSANNE, Svisujo. — Mlle Rosa Vogt, élève à l'Institution des Jeunes-Aveugles; Asile Recordon.
8462. LAUSANNE, Svisujo. — Mlle Fanny Dneret, élève à l'Institution des Jeunes-Aveugles; Asile Recordon.
8463. DIJON, Francujo. — Yves Baousson, élève à l'Institution des Jeunes-Aveugles; direction de M. et Mme Boyer.
8464. DIJON, Francujo. — Mlle Marie Pouvelarie, élève à l'Institution des Jeunes-Aveugles; direction de M. et Mme Boyer.
8465. DIJON, Francujo. — Mlle Jeanne Cartier, élève à l'Institution des Jeunes-Aveugles; direction de M. et Mme Boyer.
8466. DIJON, Francujo. — Mlle Madeleine Morin, élève à l'Institution des Jeunes-Aveugles; direction de M. et Mme Boyer.
8467. DIJON, Francujo. — Mlle Marie Digonnet, élève à l'Institution des Jeunes-Aveugles; direction de M. et Mme Boyer.
8468. DIJON, Francujo. — Mlle Léontine Georges, élève à l'Institution des Jeunes-Aveugles; direction de M. et Mme Boyer.
8469. DIJON, Francujo. — Mlle Marguerite Chevillot, élève à l'Institution des Jeunes-Aveugles; direction de M. et Mme Boyer.
8470. AMIENS, Francujo, 233, av. Ste-Foy. — Julien Fafet.
8471. CANNES, Francujo, 11, r. de Vallergues. — René Gaillet.
8472. DOUAI, Nord, Francujo, 23, r. Charles-Merlin. — Henri Moisse.
8473. DUN-SUR-AURON, Cher, Francujo. — Alex. Fabre, médecin de la Colonie familiale.
8474. GUERNY, par Les-Thilliers-en-Vexin, Eure, Francujo. — Henri Aubé, instituteur.
8475. SAINT-CLAUDE, Jura, Francujo. — A. Cadenat, professeur.
8476. LAON, Aisne, Francujo, 2, r. du Bourg. — Maurice Vouillac.
8477. LYON, Francujo, 30, r. Victor-Hugo. — François Christolhomme.
8478. LYON, Francujo, 9, r. des Remparts d'Ainay. — E. Pinay.
8479. LES MOUSSIÈRES, Jura, Francujo. — Gabriel Grossiord, tabletier.
8480. ORLÉANS, Francujo, 24, r. d'Illiers. — A. Dufour, chirurgien.
8481. SREBRENICA, Bosnujo, Aŭstro-Hungarujo. — Adolf Sommar, Steuerambs-Official.
8482. PARIS, VIIIe, 21, av. de Wagram. — Henri Jaumon.
8483. PARIS, 93, bd. St-Germain. — René Murat.
8484. PARIS, 79, bd Montparnasse. — Dro Valliene.
8485. CHASSAL, Jura, Francujo. — Joseph Paris.
8486. RONCHAUD, Jura, Francujo. — Charles Bunod.
8487. SAINT-CLAUDE, Jura, Francujo. — Gaston Chaoard.
8489. SAINT-CLAUDE, Jura, Francujo. — Georges Fournier.
8489. SAINT-CLAUDE, Jura, Francujo. — Hippolyte Hermann, professeur à l'école secondaire libre.
8490. SAINT-CLAUDE, Jura, Francujo. — Charles Michalet, comptable.
8491. SAINT-CLAUDE, Jura, Francujo, r. du Marché. — Maurice Cuenot, comptable.
8492. SAINT-CLAUDE, Jura, Francujo. — Louis Reymondet, négociant.
8493. SAINT-CLAUDE, Jura, Francujo. — Paul Verguet, comptable.
8494. SREBRENICA, Bosnujo, Aŭstro-Hungarujo. — Bohumil Svásta, pharmacent.
8495. SAINT-ÉTIENNE, Loire, Francujo, 14, r. Gambetta. — Dro Lafond.
8496. SURESNES, Seine, Francujo, 36, r. de Neuilly. — Michel.
8497. SREBRENICA, Bosnujo, Aŭstro-Hungarujo. — Josef Studeny.
8498. LILLE, Francujo, 29, av. des Lilas. — A. Compagnion.
8499. PARIS, IVe, Francujo, 17, r. du Temple. — Fernand Blangarin.
8500. PARIS, Francujo, 56, r. d'Abonkir. — Jules Gentis.
8501. PARIS, 4, r. Ste-Élisabeth. — Mlle Jeanne Giorgetti.
8502. SAINT-CLAUDE, Jura, Francujo, 56, r. de la Poyat. — Eugène Ghretin.
8503. SAINT-CLAUDE, Jura, Francujo, 26, r. de la Poyat. — Louis Goffi.
8504. SAINT-CLAUDE, Jura, Francujo, 23, r. de la Poyat. — André Roy.
8505. REICHENBERG, Bohemujo, Aŭstro-Hungarujo, Bergelgasse, 8. — Rudolf Richter.
8506. KRONŜTADT, St-Peterburgskoj gub., Rusujo, Vojenno-morskoje Kladbiŝĉe. — Joann Mih. Sutokskij, svajaŝĉennik.
8507. KIEV, Rusujo, Bolŝaja Jitomirskaja, 32. — Nadjejda Pavlovna Ŝejh-Aŝiri.
8508. SAINT-PETERBURG, Rusujo. — Nikolajevskij, Kadetskij Korpus. — Pavel Nikolajeviĉ Ŝejh-Aŝiri.
8509. OMSK, Akmolinskoj gub., Rusujo. Vokzal Sibirskoj jel. dor. — N(ikolaj) Alfeev.
8510. SUNDSVALL, Berge, Svedujo. — Emil R. Lenander.
8118. FRAMNÄS, Vifstavarf, Svedujo. — Sigrid Lofgren.
8512. CHATEAU D'AMBELLE, par Marenès, Dordogne, Francujo. — Fernand de la Villatte.
8513. MORŜANSK, Tamborskoj gub., Rusujo. Imenje « Bolŝaja Kaŝma ». — V. P. Struve.
8514. GALLARTA, Vizcaya, Hispanujo. Rufino Unzaga.
8515. SOREL, Kanado, Boite 178. — Joseph Léon Lizotte.
8516. BOLŜAJA PISAREVKA, Ĥarkovskoj gub., Rusujo. — Pjotr Mironenko, uĉitel.
8517. BOIS-DE-VAUX, par Rouillac, Charente, Francujo. — James Moétayer.
8518. MONACO (principauté), 8, r. Caroline. — Emile Richaud.
8519. GLASGOW, Scotland, Grand-Britujo, — 126, Forth str., Pollokshields. — James Mc Kee.
8520. ORLÉANS, Loiret, Francujo. — François Longaud, directeur de l'école professionnelle.
8521. OLMUTZ, Moravujo, Aŭstro-Hungarujo. — Gustav Havlik, k. k. Landesgerichtsrat.
8522. HYÈRES, Var, Francujo, 6, r. Sauvette. — Léon Besson.

8523. CHRISTIANIA, Norvegujo, 36, Wlóm, Thranesgo. — Johs. Lóchen.
8524. SAINT-QUENTIN, Aisne, Francujo. — Fernand Maréchac, avocat.
8525. WEST BLOOMFIELD, Wisconsin, Ŝtatoj de Nord-Ameriko. — Christian Roediger, parochial teacher.
8526. GREEN BAY, State of Wis., Brown County, U. Ŝ. de N. Ameriko, 1707, Main str. — Mabel M. Johnston.
8527. PARIS, Francujo, 14, r. Cail. — Edmond Vasseur.
8528. DOBRIČ, Bulgarujo. — Vilaĝo Durbalij. — Georgi Bejkov, instruisto.
8529. PRAHA, Bohemujo, Aŭstro-Hungarujo. — Jos. B. Novák, kaligrafa uredník zemské banky.
8530. LA MEŜKIANA, Constantine, Alĝerio. — Victor Caroli, administrateur de commune mixte.
8531. SAINT-MARTIN-LES-BOULOGNE, Pas-de-Calais, Francujo, 27, route de St-Omer. — G. Lephay.
8532. PARIS, Francujo, 38, r. Rodier. — André-H.-Georges Pitorset.
8533. NORDHAUSEN, a-H., Germanujo, C. Haacke's Buchhandlung, Topferstrasse, 1. — Hans Willke.
8534. JALTA, Tavriŝčeskoj, gub. Rusujo, dom Barbej. — V. S Poljanskij, gimnaziano.
8535. MALMÖ, Nybygget, Svedujo. — Viggo Moritz Zadig, studento de filosofio.
8536. STRENGNÄS, Svedujo. — Hilding Bejbom, studento.
8537. LUND, Svedujo, 11, St. Södergatan. — Erik Ahlberg.
8538. KARLSHAMN, Svedujo, 11, Hamngatan. — Rudolf Mansson.
8539. MARSEILLE, Francujo, 23, r. des Trois-Mages. — Marius Rouard.
8540. LODEJNOJE POLE, Oloneckoj gub., Rusujo, Razjezjaja ul. d. Paŝkova. — Jakov Ivanov Smirnov, agento de The Singer Company.
8541. MARJAMPOL, Suvalkskoj gub., Polujo, Rusujo. — Wtadystaw Dubas.
8542. EKATERINBURG, Permskoj gub. Rusujo. — Valentin Luppov, učenik Uralskago gornago učilišča.
8543. DOLGINOVO, Vilenzkoj gub., Rusujo. — Semjon Goldberg, vraĉ.
8544. ORENBURG, Rusujo, Apteka Furmana. — Grigorij Leopoldoviĉ Lifŝic.
8545. MARJAMPOL, Suvalkskoj gub., Polujo, Rusujo. — H. Iŝlondski.
8546. CORSÁ-DE-AGER, Province Lerida, via Balagner, Hispanujo. — Hermann Colberg, A. de Ibero y Cie.
8547. CASTELLO BRANCO, Beira Baixa, Portugalujo, Arrabalde dos Oleiros, 77. — Antonio Roxo.
8548. JALTA, Krim, Rusujo. — Ivan Semenoviĉ Joanidi (adresi : poste restante).
8549. LOUVAIN, Belgujo, r. de Namur, 205. — Georges Blaise.
8550. BRUXELLES, Belgujo, 52, r. du Grand-Hospice. — Lucien Christianis.
8551. ESSEN WEST, 4, Germanujo, Heintzmannstr., 10. — Wilhelm Koning, Lehrer.
8552. ARLON, Belgujo, 25, r. de Bastogne. — Mlle Jane Van Buggenhoudt.
8553. EDINBURG, Scotland, Grand-Britujo, 3, Coates Crescent. — Louis Latour.
8554. PARNAHYBA, Piauchy, Brazilujo. — J. Luiz e Silva.
8555. AHJARVI, Kivennapa, Finnlando, Rusujo. — Victor Orloff (de 1/IX ĝis 1/V : S. PETERBURG, S. Peterburgskaja stor., Bolŝoj prospekt, Kolpinskaja ul., 3, kv. 13).
8556. BEAUVAIS, Oise, Francujo. — 13 *bis*, pl. du Franc-Marché. — Maurice Truptile.
8557. BÉZIERS, Hérault, Francujo. — H.-F. Giscard, propriétaire viticulteur.
8558. BOURGES, Cher, Francujo, 4, r. des Armuriers. — Albert Esselin.
8559. BOUTILLERIE-AMIENS, Francujo. — Edward John Searle.
8560. CHARTRES, Eure-et-Loir, Francujo, 4 r. de l'Épervier. — René Beck.
8561. CALAIS, Francujo, 11, r. de la Passerelle. — Emile Boningue.
8562. DIGOIN, Saône-et-Loire, Francujo, r. du Taureau-Jeanne. — N. Wissen.
8563. DIJON, Francujo, 14, r. des Roses. — Jean Guichard.
8564. DUNKERQUE, Nord, Francujo, 10, r. de l'Église. — René Rigault.
8565. JANVILLE, Eure-et-Loir, Francujo. — Raoul Gratet.
8566. JAUCOURT, Aube, Francujo. — Octave Simon.
8567. PARIS, Francujo, 33, av. de Versailles. — Mlle Marie Bourgoise.
8568. LACAPELLE-BLEYS, par Rieupeyroux, Aveyron, Francujo. — Marius Bouscayrol, instituteur.
8569. LANTIGNIÉ, par Beaujeu, Rhône, Francujo. — P. Margery, propriétaire viticulteur.
8570. LAVIGNY, Jura, Francujo. — Dr Louis Caillon.
8571. MALAUNAY, Seine-Inférieure, Francujo. — Mlle Berthe Darbois, sténo-dactylographe.
8572. MOYENMOUTIER, Vosges, Francujo. — Léon Grosjean, directeur de l'École libre.
8573. NANTES, Francujo, 2, r. des Bons-Français. — Maurice Jubert.
8574. NICE, Francujo, 18, r. de la Buffa. — Alfred Coste.
8575. NICE, Francujo, 22, r. Ségurane. — Escoffier.
8576. NICE, Francujo, 11, bd Dubouchage. — Spini.
8577. PARIS, Francujo, 167, bd Malesherbes. — Camille Boell.
8578. PARIS, Francujo, 1, r. Fontaine. — Marcel de Jarny Brindeau.
8579. PARIS, Francujo, 95, r. des Petits-Champs. — C. Delayen.
8580. PARIS, Francujo, 71, r. Lafayette. — André Legney.
8581. PARIS, Francujo, 185, r. d'Allemagne. — Jean Saint-Paul.
8582. PLOMBIÈRES-LEZ-DIJON, Côte-d'Or, Francujo. — Bruley.
8583. ROUEN, Francujo, 10, r. de l'Ouest. — A. Gehej.
8584. ROUEN, Francujo, 100, av. du Mont-Riboudet. — Charles Liaot.
8585. SAINT-QUENTIN-DE-CAPLONG, par

les Lèves, Gironde, Francujo. — Robert Dezemery.
8586. TULLE, Corrèze, Francujo, 4, r. de Roc-la-Pierre. — Charles Monteil.
8587. VINCENNES, Seine, Francujo. — 6, r. du Moulin. — P. Goetzmann.
8588. VOUGEAUCOURT, Doubs, Francujo. — Aug. Calais, employé au P.-L.-M.
8589. ALGER, Alĝerio, 17, bd Gambetta. — Auguste Capé.
8590. GENÈVE, Svisujo, 21, r. de la Servette. — Dro Edouard Mallet.
8591. LWOW, Gallicio, Aŭstro-Hungarujo, ul. 3 Maja, 11. — Edmond Rückemann.
8592. VENASQUE, Vaucluse, Francujo. — Gédéon Ortholan.
8593. LWOW, Galicio, Aŭstro-Hungarujo, Zamarstynów, ul. Lwowska, 27. — Maryan Krykilwicz.
8594. BUDAPEST, IV, Aŭstro-Hungarujo, Egyetem u. 4, Franklin társ. — Josefo Schworer.
8595. BUDAPEST IV, Aŭstro-Hungarujo, Egyetem u. 4, Franklin társ. — Fino Katalin Lanczer.
8597. BUDAPEST, VII, Aŭstro-Hungajuro, Sosika u., 21, T. 8. — Mór Guttmann.
8598. BUDAPEST, IV, Egyetem u., Franklin t. — Vilhelmo Langenthal.
8599. BUDAPEST, VII, Csömöri u., 20. — Johano de Kunz.
8600. BUDAPEST, VI, Izabella ut., 82, T. 9. — Andreo Varju.
8601. BUDAPEST, IV, Realtanoda u., 5. — Augusto Marich.
8602. BUDAPEST, IV, Királyi Pál u., 1. — Sino. Józsefné Fedor.
8603. BUDAPEST, IX, Ulloe ut., 105, T. 6. — Sino Erzsébet Batlu.
8604. BUDAPEST, IV, Központi távirda Foposta. — Josefo Jogarassy.
8605. BUDAPEST, V, Póstatakarékpénztár. — Johano Varga.
8606. BUDAPEST, V, Posta távirda igoazgatósági számvevőség. — Geza Nyulászy.
8607. BUDAPEST, V, M. Kir. Póstatakarékpénztár. — Lajos Brunecker.
8608. BUDAPEST, V, Posta cí távirda igoizgatósági számvevőség. — Tivadar Intódy.
8609. BUDAPEST, II, Danáti u., 69-6. — O. Hunfalvy.
8610. BUDAPEST, II, Andrassy u., 71. — Müller Károly.
8611. BUDAPEST, Aŭstro-Hungarujo, Szvetanay u., 13. — Fino Anna Miletz.
8612. MATVEJEVKA, Bugurusланskago u., Samarskoj gub., Rusujo, dom S. S. Jogoleva. — Vladimir Kolesnikov.
8613. HALIFAX, Yorkshire, Anglujo, Ipimmingham, Villas-West End. — R. H. Hayburst.
8614. BEDFORD, Anglujo, 18, str. Peteis. — Joseph Cuolan Shape.
8615. BEDFORD, Anglujo, 28, str. Peteis. — Rose Eva Shape.
8616. MSTA, Tverskoj gub., st. M. V. R. jel. dor., Rusujo. — Aleksand. Manusovič.
8617. KOVNO, Rusujo. — Jurtavlev, vojennij vrač.
8618. SOLOMBALA, Arhangelskoj gub., Rusujo. — Vasilij Konstantinovič Podkin, poĉtovo-telegrafnij činovnik.
8619. MOSKVA, Rusujo, 3-ij Kadetskij Korpus. — Kadet 2-oj roti Lev Levenec.
8620. TÁBOR, Bohemujo, Aŭstro-Hungarujo. — Emanuel Unger, studento de gimnazio.
8621. HOLEŠOV, Moravujo, Aŭstro-Hungarujo. — Eduard Gretz, Studento de pli alta realo.
8622. MONTREUIL-SOUS-BOIS, près Paris, Seine, Francujo, 81, r. Michelet. — Henri Millaud.
8623. PONTFAVERGER, Marne, Francujo. — Emile Cayasse, médecin vétérinaire.
8624. EPERNAY, Marne, Francujo, 48, r. du Donjon. — Pierre Trinité, docteur en médecine.
8625. EPERNAY, Marne, Francujo, 48, r. du Donjon. — Mme Trinité.
8626. ZVOLENÊVES, ĉe Slaného, Bohemujo, Aŭstro-Hungarujo. — Ĉ. Stehlik, student.
8627. LA FOLIE-GUÉRARD, par Grivesnes, Somme, Francujo. — Léopold de Bracquemont.
8628. BERLIN, Germanujo, Wilmersdorf, Preussische str. 10, I. — Adeline Dubois.
8629. TROJAN, Bulgarujo. — Mičokolev, ĉapisto.
8630. JEMAPPES, Belgujo. — Jules Tiercet, directeur de Brasserie.
8631. SANTA ROSA, Estado de Veracruz, Meksiko. — Enrique Lamicq.
8632. PRAHA, Bohemujo, Aŭstro-Hungarujo, Klementinu. — Otakar Kunstovny.
8633. SANTA ROSA NECOXTLA, En el Estado, de Veracruz, Meksiko. — Fernand Blanco, Cava Párreco.
8634. VALENCIENNES, Nord, Francujo. — Albert Père, professeur au Lycée.
8635. MIDDELBURG, Holando, Wal B., 102. — C. J. Homburg.
8636. SANTA ROSA DE NECOXTLA, Estado Veracruz, Meksiko. — Dro Ambrosio Vargas.
8637. CORK, Ireland, Grand-Britujo, Westcourt College road. — Osborn J. Bergui, B. A.
8638. URVILLE, Aube, Francujo. — Cavaillé, instituteur.
8639. AUTWERPEN, Belgujo, Schupstr., 16. — Jos. Tych.
8640. KOUMANOVO, Europa Turkujo. — Teodor S. Sopotskij, épicier.
8641. NOVÁ PAKA, Bohemujo, Aŭstro-Hungarujo. — František Pochop ŭcetní.
8642. SIMFEROPOL, Tavriĉeskoj gub., Rusujo, Bulvárnaja ul., d. vajnsteina. — Jurij Aleksandrovič Perrotte.
8643. GRODNO, Rusujo, Saperuaja ul., dom Strutinskoj. — Konstantin Konstantinovič Cimbaluk (De 1/IX ĝis 10/V : KIEV, Vladimirskij Kadetskij Korpus).
8644. OBOJAN, Kurskoj gub., Rusujo. — Poĉtovo-telegrafnaja Kontora. — Viktor Vasiljevič Išunin.
8645. KAZAN, Rusujo, Voskresenskaja ul., Nomera « Francia ». — Leonid Kalsanov.
8646. JALTA, Tavriĉeskoj gub., Rusujo, Zarečje, Voroneovskaja ul., s. obstr. dom. — Stepan Volobujev.
8647. TIFLIS, Rusujo, I-ja Mujskaja Gimnazia. — Ali-beku-Seidov.
8648. TIFLIS, Rusujo, I-ja Mujskaja Gimnazia. — Nikolaj Stanislavovič Čij.

8649. WARSZAWA, Polujo, Rusujo, ul Wiejskaj, 19, m. 10. — Waclaw Szczepanski.
8650. MOSKVA, Rusujo, 3 Kadetskij Korpus. — V. V. Vevern (De 1/VI ĝis 10/IX : LESNAJA STANCIA, Moskovsko-Brestskoj jel. dor., Minskoj gub., Skobelevskij lager. — Komandir 3 Batarei, 30 Artil. Brigadi, V. A. Vevern).
8651. LODZJ, Petrokovskoj gub., Polujo, Rusujo, ul. Vidzevskaja, dom Novoj Počti. — Nikolaj Rebikov.
8652. UFA, Rusujo, Budanovskaja ul., dom Snegireva. — Vladimir Partin.
8653. LONDON, N., Anglujo, Finsbury Park, 21, Somerfield road. — G. N. Crabtree.
8654. WARSZAWA, Rusujo, Wiejska 19, m. 10. — Tadeusz Wasilewski.
8655. WARSZAWA, Rusujo, Wiejska 19, m. — Juljan Wasilewski.
8656. WARSZAWA, Rusujo, Hoza 25, m. 11. — Adela Ittar.
8657. WARSZAWA, Rusujo, Hoza 25, m. 11. — Wanda Ittar.
8658. SIEDLCE, Polujo, Rusujo, ul. Szpitalna. — Jozef Zbiec.
8659. WARSZAWA, Polujo, Rusujo, Hoza 25, m. 11. — Stanislaw Skvzyniecki.
8660. WARSZAWA, Polujo, Rusujo, Wysoka Smolna, 5, m. 6. — Wtadystawa Svzednicka.
8661. WARSZAWA, Polujo, Rusujo, Uniwersytet. — Kwiryn Szwacki.
8662. WARSZAWA, Polujo, Rusujo, Pieknа, 19, m. 6. — Wtadystawa Pozniak.
8663. POS. KIBARTI, Suvalkskoj gub., Rusujo. — Josif Česlavovič Volskij, činovnik verjbolovskoj Tamojni.
8664. HOVE, Sussex, Anglujo, 10, Albany Villas. — W. P. Crighton.
8665. SIMFEROPOL, Tavričeskoj gub., Rusujo, Malobazarnaja ul., dom I. N. Lihvencova. — Leonid Ivanovič Lihvencov.
8666. MOSKVA, Rusujo, 3 Kadetskij Korpus. — M. Spečinskij, Kadet 2 Roti. (Del/VI ĝis 10/IX : TULA. Orujejnij zavod. — Nikolaju Dmitrieviču Spečinskomu, dla M. S.).
8668. MITAVA, Kurlandskoj gub., Rusujo, Akciznaja ul., d. 17. — Mieczystaw Dowojna-Sylwestrowicz.
8667. KOWEL, Volinskoj gub., Rusujo. — Konstanty-Kazimietz Bradnicki, urzednik kolejowy.
8669. LOUVAIN, Belgujo, r. de Namur, 205. — Auguste Blaise.
8670. M. BJELAGA-CERKOW, Kievskoj gub., Rusujo. — Vladimir Rudenskij.
8671. M. BJELAGA-CERKOW, Kievskoj gub., Rusujo. — Vjačeslav Vasilevskij.
8672. M. BJELAJA-CERKOW, Kievskoj gub., Rusujo. — Pjotr Vasilevskij.
8673. M. BJELAJA-CERKOW, Kievskoj gub., Rusujo. — P. adr. Konstantinu Georgieviču Rudenskomu. — Pavel Aleksandrovič Zubačevskij.
8674. BJELAJA-CERKOW, Vasilkovskago ujezda, Kievskoj gub., Rusujo. — Evgenia Tjajelova.
8675. BJELAJA-CERKOW, Vasilkovskago ujezda, Kievskoj gub., Rusujo. — Anton Olševskij, učenik.
8676. BJELAJA-CERKOW, Vasilkovskago ujezda, Kievskoj gub., Rusujo. — Jurij Lava.
8677. BJELAJA-CERKOW, Vasilkovskago ujezda, Kievskoj gub., Rusujo. — Aleksandr Frizir.
8678. BJELAGA-CERKOJ, Vasilkovskago ujezda, Kievskoj gub., Rusujo. — Olga Safonova.
8679. BJELAJA-CERKOW, Vasilkovskago ujezda, Kievskoj gub., Rusujo. — Evgenia Safonova.
8680. BJELAJA-CERKOW, Vasilkovskago ujezda, Kievskoj gub., Rusujo. — Stanislav Kjuzen, vospitannik gimnazii.
8681. BJELAJA-CERKOW, Vasilkovskago ujezda, Kievskoj gub., Rusujo. — Julia Mrongovius.
8682. KIEV, Rusujo, Drojjevoj zavod I. I. Mappr. — Ričard Bazilevskij.
8683. MIDDLESEX, Anglujo, 71, Park road, Kingston-on-Thames. — F. E. Freelove.
8684. LONDON, N. W., Anglujo, 36, Gaisford str, Kentish Town. — H. T. Bailey.
8685. LONDON S. W., Anglujo, 43, Markham str., Chelsea. — Cecil L. Foster.
8686. EDINBURGH, Scotland, Grand-Britujo, 67, Morningside Drive. — John Maben Warden.
8687. NEW INN near Pontypool, Monmouthshire, Anglujo, 4, Hanbury Terrace. — Leonard A. Wilkins.
8688. SHREWSBURY, Shropshire, Anglujo, Heatherlea, Berwick road. — Alfred J. Hulme.
8689. DONCASTER, Yorkshire, Anglujo, Belton. — John H. Haiste.
8690. LONDON, S. E. Anglujo, 26, Oakhurst Grove, East Dulwich. — W. T. Goodfellow.
8691. CASAL LIA, Malto, 71, str. St. Antonio. — V. Bugeja.
8692. NEWCASTLE-ON-TYNE, Northumberland, Anglujo, 129, Clara str., South Benwell. — James Mills.
8693. VALLETTA, Malto, 156, Strada Forni. — Francis Gauci.
8694. SURREY, Anglujo, 81, Oakfield road, Penge. — W. G. Robinson.
8695. LEICESTER, Anglujo, 61, Bonsall str. — Miss A. Mugglestone.
8696. LONDON, W. C., Anglujo, 23, Upper Bedford Place. — Charles G. Stuart-Menteath.
8697. SURREY, Anglujo, Lansdowne, Worcester Park. — Mlle Lucie-L. Lemoine.
8698. BAMFORD, via Scheffield, Yorks., Anglujo, Joan Lane. — Arthur L. Beaumont.
8699. LONDON, S. W., Anglujo, 21, Kellett road, Brixton. — E. W. Eaglo Eso.
8700. GLASGOW, Scotland, Grand-Britujo, 34, Abbotsford pl. — David Brown.
8701. ESSEX, Anglujo, Elder Cottage, Maybank road, South Woodford. — Alfred J. Wilson.
8702. VITTORIOSA, Malto, 41, str. Porta Maggiore. — Dominic Ciantar.
8703. CORBRIDGE-ON-TYNE, Northumberland, Anglujo, Springfield. — Miss C. S. Bickell.
8704. CHATHAM, Kant, Anglujo, 153, Dale str. — Thomas T. W. Harmer.
8705. LONDON, W., Anglujo, 64, Strafford road, Acton. — John A. Peart.

8706. LOUGHBOROUGH, Anglujo, Burton House. — J. B. Colgrove.
8707. RABATO, Malto, 8, strada Ospedale. — Philip de Bono.
8708. PORTSMOUTH, Hants, Anglujo, 225, Sultan road. — James Coman.
8709. AUKLAND, Nova Zelando. — Roland St-Clair.
8710. BOLTON LE SANDS, Lancashire, Anglujo, Moss Dale. — W. Hayton Whiteside.
8711. OLDHAM, Lancashire, Anglujo, The Hollies, Werneth. — Miss Lilian Dodd.
8712. BARNOLDSWICK, Via Colne, Yorks, Anglujo, 70, Eaton Bank. — Alban Atkinson.
8713. PLYMOUTH, Devonshire, Anglujo, 71, Beaumont road. — James Henry Beaumont.
8714. ESSEX, Anglujo, Church str., Rochford. — Stephen V. Hicks.
8715. LONDON S. W., Anglujo, 13, Gilston road. — Dr Englisch.
8716. LINCOLN, Anglujo, 11, Nelthorpe Str. — C. E. Todd.
8717. LONDON, S. W., Anglujo, 54, Parliament Str. Westminster. — Lieut.-Colonel John Pollen.
8718. LONDON, N. E., Anglujo, 94, Greenwood road Dalston. — George Wilkins.
8719. LAUSANNE, Svisujo. — Rev. Charles Guy, profesoro de Champittet-Collège.
8720. MAYARO, Trinidad, B. W. J. — Dr. A. Milner.
8721. LONDON, N., Anglujo, 4, The Parade, North Finchley. — L. R. Connor.
8722. LONDON, S. E., Anglujo, 9, Peak Hill, Sydenham. — Alfred H. Kingston.
8723. SOUTHAMPTON, Hantshire, Anglujo, Finchers, The av. — John Hath.
8724. KENT, Anglujo, 46, Eridge road Tunbringe. — Frank S. Francis.
8725. MUSTA, Malto, strada Biccerin, 16. — Hugolino Mercicea.
8726. DURHAM, Anglujo, 178, Prince Consort road, Gateshead. — Herbert Robson.
8727. DURHAM, Anglujo 178, Prince Consort road, Gateshead. — Alfred Robson.
8728. DURHAM, Anglujo, 28, Granville str., Gateshead. — William John Robson.
8729. NEWCASTLE-ON-TYNE, Northumberland, Anglujo, 99, Glenthorn road. — Thomas W. Amory.
8730. RÖTTELN, b. Lörrach, Baden, Germanujo. — Matthäus Rau, fabrikbeamter.
8731. VERDUN-SUR-MEUSE, Francujo. — Remillet, lieutenant au 151e d'Infanterie.
8732. PARIS, Francujo, 180, r. de Rivoli. — A. C. Champagne.
8733. LWOW, Galicio, Austro-Hugaarujo, ul. Milkowskiego, 2. — Euzebiusz Kohmann.
8734. SPEZIA, Italujo. — Umberto Marselli, Sottotenento 17e Fanteria.
8735. ESSEN WEST, I. Germanujo, Surs-str., 6. — Wilhelm Bung, Lehrer.
8736. HUSSIÉ, Rumanujo. — Daniel Bariu Monasterianu, juge d'instruction.
8737. SAMARA, Rusujo, Aleksejevskaja ul., dom Čelišova, kv. 39. — Vladimir P. Konovalov.
8738. PARIS, VIe, Francujo, 6, r. de l'École-de-Médecine. — Louise Loisel (Mme Gustave Loisel).
8739. WARSZAWA, Polujo, Rusujo, Politechnika. — Bolesław, Rydzewski, student Ludowy.
8740. WARSZAWA, Polujo, Rusujo, Wiejska, 19, m. 10. — Franciszek Nowakowski.
8741. WARSZAWA, Polujo, Rusujo, Politechnika. — Witold Berezowski, student mechanski.
8742. WARSZAWA, Polujo, Rusujo, Praga Instytut weterynaryjny. — Lucyan Ciagliński, student.
8743. WARSZAWA, Polujo, Rusujo, Piekna 20, m. 7. — Natalja Bobrowska.
8744. WARSZAWA, Polujo, Rusujo, Solna, 18, m. 2. — Mere Kejlin.
8745. SAMARA, Rusujo, Sadovaja, 139. — Ivan V. Rezčikov.
8746. SAINT-GEORGES, Hérault, Francujo. — Marcel Poitevin.
8747. PARIS, Francujo, 14, r. de la Pépinière. — J. A. Jakobson, avocat à la cour de Paris.
8748. DIJON, Côte-d'Or, Francujo, 2, r. François-Baudot. — Pre Malyc.
8749. ROUEN, Francujo, 11, r. Lair. — Edouard Poisson.
8750. CLERMONT-FERRAND, Francujo, 5, r. St-Genès. — A. Bouy.
8751. AUCH, Francujo. — Louis de Dufau de Maluquet, lieutenant au 88e régiment d'Infanterie.
8752. AUXERRE, Francujo, 8, r. des Lombards. — Mlle Richard.
8753. BAR-SUR-AUBE, Aube, Francujo, 12, r. Nationale. — A. Narat.
8754. BORDEAUX, Francujo, 1, r. Gouvion. — Louis Garran.
8755. BOURGES, Francujo. — Marcel Reynier, capitaine d'Artillerie.
8756. DOUAI, Nord, Francujo. — Armand Henry, vétérinaire militaire.
8757. GRANVILLE, Manche, Francujo. — Chapus, capitaine au 2e régiment d'Infanterie.
8758. MARSEILLE, Francujo, Charles Fabry, professeur à la Faculté des sciences.
8759. MEURSAULT, Côte-d'Or, Francujo. — Maurice Ecoffet, comptable.
8760. MONTPELLIER, Francujo, 17, r. Chaptal. — Pre Eugène Fabry.
8761. NANTES, Francujo. — Octave Frappier, maître interne à l'École nationale professionnelle.
8762. NARBONNE, Aude, Francujo, 16, av. du Capitole. — H. Razouls.
8763. ORLEANS, Francujo, 3, r. Pastoureaux. — Mlle Mathilde Chevallier.
8764. PARIS, XVe, Francujo, 3, r. Gerbert. — Abbé Xavier Aigouy-Favier.
8765. PARIS, Francujo, 33, r. des Écoles. — Eugène Flouron.
8766. PARIS, XIVe, Francujo, 5, r. Lecuirot. — Robert Vallet.
8767. PARIS, VIIe, Francujo, 1, rue du Champ-de-Mars. — Albert Vigueron.
8768. PLAINE SAINT-DENIS, Seine, Francujo, 10, r. Georges-Picot, « La Ruche ». — Joseph Nérant.
8769. PLOUÉZEC, Côtes-du-Nord, Francujo. — Mlle Henriette Augereau.
8770. ROMANS, Drôme, Francujo, route de Châtillon-St-Jean. — Charles Chabert, fils.
8771. SAINT-SERVAN, Ille-et-Vilaine, Fran-

cujo, quai Solidor. Villa Jeanne. — L. Humbert.

8772. VIVEY, par Auberive, Haute-Marne, Francujo. — L. Chauvot, instituteur.

8773. TORINO, Italujo, 7, via Bava. — Luigi Bertoletti.

8774. PAHANG, Federitaj Ŝtatoj de Malay (Azio). — Emeric de St-Dalmas; Kuala Lipis.

8775. ALLSTON, Mass., Unuigitaj Ŝtatoj de Ameriko. — T. H. Matchett.

8776. Selo PADI, Saratovskoj gub., Balaŝev ujez., Rusujo. — Jurij Sokolov (De 16/VIII ĝis 20/V : TAMBOV, Nariŝkinskoje Obŝĉejitie.

8777. MOSKVA, Rusujo, Trubnikovskij per., dom 6 (Bogoslovskih). — Leonid Aleksandrovič Vinogradov.

8778. MASURISCHKEN, per Weywery, Rusujo. — Otto Gerlach, Kaufmann.

8779. VORONEJ, Rusujo, Seminarskaja gora, d. 6. — Hionia Vasiljevna Krasovskaja.

8780. VORONEJ, Rusujo, Seminarskaja gora, d. c. — Natalia Vasiljevna Glebova.

8781. NARVA, Peterburgskoj gub., Rusujo, Nikolajevskaja ul., dom Ŝpiberga. — Evgenij Zavadovskij.

8782. MALINES, Belgujo, r. Léopold, 71. — Dro Lucien Ortegat.

8783. SANTA ROSA DE NECOXTLA, E. de Veracruz, Meksiko. — José R. Avalos.

8784. CANNES, Francujo, villa Jeanne. — Dr Diterlen.

8785. ANVERS, Belgujo, Rempart des Béguines, 67. — Léopold-René Germain.

8786. NEW-YORK, Unuigitaj Ŝtatoj de Ameriko, 256, West 57ue str. — Henry G. Piffard, M. D.

8787. AJTOS, Bulgarujo. — Ĥristo Iv. Djolov, kojar.

8788. PARIS, Francujo, 45, r. St-Ferdinand. — Léon Lambert.

8789. BOULOGNE-SUR-MER, Francujo, 73, r. de la Porte-Gayole. — Maurice Derveaux.

8790. BÉZIERS, Hérault, Francujo, 1, r. Andogue. — Mlle Jane Flourens.

8791. KROMERIŽ, Moravujo, Aŭstro-Hungarujo. — Fino Emma Rakovičova.

8792. BURGAS, Bulgarujo, str. Ferdinand, 91. — Ĥristo G. Dulgerof.

8793. PORTO-NOVO, Minas Geraes, Brazilujo. — João Martins d'Avila, maŝinisto de fervojo Leopoldina.

8794. PONTE NOVA, Minas Geraes, Brazilujo. — Antonio Monteiro de Carvalho, apotekisto.

8795. SAUDE, Minas Geraes, Brazilujo. — Aut. Sylos Filho, fervoja staciestro.

8796. BELLO HORIZONTE (Beliche Mineiro), Minas Geraes, Brazilujo. — F. A. Deslandes.

8797. MANILA, Philippines, Unuigitaj Ŝtatoj de Ameriko, Bureau of Forestry. — Simeon Garcia Roxas, Asst. Forester.

8798. TROYES, Aube, Francujo, 110, r. de Paris. — M. Rémond.

8799. NAMUR, Belgujo, av. de Salzinnes. — Maurice Guillain.

8800. ATHÈNES, Grekujo, 22, r. de Marseille. — Emmanuel Dragoumis, Dr ès sciences.

8801. JALTA, Tavriĉeskoj gub., Rusujo, Sevastopolskaja, 4, kazennij vinnij, 3, sklad. — Vjaĉeslav Platonovič Pavlenko.

8802. KIEV, Rusujo, Kreŝĉatik, kontora K. Septeri K°. — Ernest Braunstein.

8803. S. PETERBURG, Rusujo, Gonĉarnaja, 23, kv. 42. — M. S. Arbekov.

8804. TIFLIS, Rusujo, 1, Mujskaja Gimnazia. — Vasilij Ĉikovani.

8805. MOSKVA, Rusujo, Kalujskaja ul., solstr. dom, kv. 42. — Sergej Útkin-Jegorov.

8806. Stanica KOPANSKAJA, ĉerez Novominskaje poĉt. otd., Kavkaz, Rusujo. — Aleksej Zavadovskij (De 10/IX ĝis 1/VI. MOSKVA, 3, Kadetskij korpus. — Kadet 2-oj roti).

8807. TIFLIS, Rusujo, Golovinskij prospekt, dom Pondejeva, 37, kv. 2. — Fino Olga Aleksiejevna Matvejeva.

8808. WARSZAWA, Polujo, Rusujo, Mokotowska, 47, m. 39. — Stanislaw Izdebski.

8809. WARSZAWA, Hoza 30. — Jadwiga Dombrowska.

8810. WIEN X, Aŭstro-Hungarujo, Bürgerplatz, 18. — Rudolf Steiner.

8811. KIŜINEV, Bessarabskoj gub., Rusujo, Realnoje uĉiliŝĉe. — Vladimir Georgievič Lisickij.

8812. VORONEJ, Rusujo, Dvorjanskaja ul., Gostinnica Moskva, 14. — Evgenia Vasiljevna Prokofjeva.

8813. RIGA, Rusujo, Bolŝaja kuznečnaja, 48, kv. 2. — Edita Zisslé.

8814. BATNA, département de Constantine, Algerio, 2, r. Beauregard. — Paul-Louis Lemaire.

8815. TIRNOVO, Bulgarujo, strato Rezervokars, 1319. — Stalijan Kojĉev.

8816. ROUBAIX, Nord, Francujo, 130, Grande Rue. — Pro Bruno Brichant.

8817. BOULOGNE-SUR-MER, Francujo, 18, r. de l'Enseignement-Mutuel. — Lucie-Valentine Magnier.

8818. CONDÉ-SUR-ESCAUT, Nord, Francujo, r. Notre-Dame. — Henri Marchand, ancien huissier.

8819. DIJON, Côte-d'Or, Francujo, r. Saumaise, 18. — Louis-Bernard Monnet.

8820. GLASGOW, Scotland, Grand-Britujo, Silverrae, Giffnock. — George Douglas Buchanan.

8821. VIEUX-TURNHOUT, prov. d'Anvers, Belgujo. — Louis Jacobs, Dr en médecine.

8822. Gr. JAMBOLI, Bulgarujo. — P. Sarafov, agent na targovski keŝti.

8823. HARPEN ĈE BOCHUM, Westfalio, Germanujo. — Émilie Dieckerhoff.

8824. MÜLHEIM (Ruhr), Speldorf, Rheinland, Germanujo. — Arthur Exo, Unter-Primaner.

8825. OLOMOUC, Moravujo, Austro-Hungarujo, Nábzeži, 8. — Alois Götz.

8826. OLOMOUC, Moravujo, Austro-Hungarujo, Nábzeži, 8. — Jaroslav Bohaĉek.

8827. ISEGHEM, Belgujo, r. du Marché. — Arthur Malfait.

8828. SEMUR-EN-AUXOIS, Côte-d'Or, Francujo. — E. Vienney, professeur de mathématiques au collège.

8829. SAINT-ÉTIENNE, Loire, Francujo, 12, pl. Fourneyron. — C.-H. Vieilly.

8830. PARIS, Francujo, 21, rue Bréa. — Pⁱᵉ Adrien Boussnat.
8831. MALTA, Hamrun. — J. Bussuttil, chemist.
8832. BERLIN W., Germanujo, Steinmetzstr., 25. — Adolf Mehlisch.
8833. LIÉGE, Belgujo, 142, bd d'Avroy. — Joseph Petit.
8834. TAMBOV, Rusujo, Seminarskaja ul., d. 28, Stepanovoj. — Aleksej Vladimirovič Ivanov.
8835. TAMBOV, Rusujo, Seminarskaja ul., d. 28, Stepanovoj. — Nikolaj Nikolajevič Trifonov.
8836. VINNICA, Podolskoj gub., Rusujo. — Torgovaja ul., dom Gavrilova. — Aleksandr Blagovješčenskij.
8837. TIFLIS, Rusujo, Dušetskaja ul., 14. — Vjačeslav Victorovič Kačenko.
8838. TIFLIS, Rusujo, Mtacmindskaja ul, dom Kikodze. — Fᵐᵉ Tamara Pavlovna Semenenko.
8839. UTRECHT, Holando, Willem Barentzstraat, 20 *bis*. — D. F. Romein.
8840. VERSAILLES, Francujo. — Piotet, lieutenant au 5ᵉ Génie.
8841. TIFLIS, Rusujo, Svjatopolk, Mirskaja ul., d. 6, kvartira Zdaneviča. — Nikolaj Dmitrievič Begišev.
8842. Glatz, Schlesien, Germanujo, Schwedeldorferstr., bei Herrn Gottschlich. — Paul Pelz.
8843. SAMARA, Rusujo, Sadovaja, 139. — Jurij, P. Ivanovskij.
8844. SAMARA, Rusujo, Sadovaja, 135. — M. P. Cibin.
8845. MURCIA, Hispanujo. — Joaquin Herraiz, poŝta oficisto.
8846. — SAMARA, Rusujo, Sennaja, 117. — Fᵐᵉ N. N. Juneeva.
8847. SIMSKIJ ZAVOD, Ufimskoj gub., Rusujo. — P. F. Bakševskij.
8848. ZJATCI selo, Vjatskoj gub., Rusujo. — Mihail Bezdenejrih.
8849. GLATZ, Schlesien, Germanujo, Schwedeldorfestr, bei Herrn Gottschich. — W. Pelz.
8850. GLATZ, Schlesien, Germanujo. Römischestr. bei Frau Pfuhl. — W. Aust.
8851. GLATZ, Schlesien, Germanujo. Haus Eichler et Grond. — Alfons Müller.
8852. SAINT-PETERBURG, Rusujo, Bronnickaja ul., d. 11, kb. 7. — Pavel Aleksandrovič Glinkin.
8853. ROSTOV-NA-DONU, obl. Vojska Donskogo, Rusujo, Dolomanovskij pereulok, d. 35. — Boris Dmitrievič Bočarov.
8854. TOBOLSK, Rusujo. — Nikolaj Nikolajevič Vasiljev, čezer vospitannika gimnaziu Aleksandra Korotkeviča.
8855. VORONEJ, Rusujo, Kontora tjagi. — A. Ternikov.
8856. VORONEJ, Rusujo, Bolšaja Alekseievskaja, 10. — F. D. Ivanov.
8857. JALTA, Tavričeskoj gub., Rusujo. Vinogradnaja ul., dom Glinki. — Vladimir Dembo, (De 15/V ĝis 15/VIII : VLADIKAVKAZ, Terskoj obl., hoĝ. de doktorino Bloh-Dembo).
8858. DARMSTADT, Grossherzogtum Hessen, Germanujo, Hügelstr., 9. — Heinrich Enders, Gr. Hess. Revisor.
8859. SAINT-GILLES, Belgujo, 2, r. du Métal. — Emile Chapelier.
8860. SAINT-GILLES, Belgujo, 2, rue du Métal. — Sᵐᵉ Emile Chapelier.
8861. SAINT-GILLES, Belgujo, 16, av. Fonsny. — Alfred Delplancq, sous-chef de station.
8862. SAINT-GILLES, Belgujo, 39, r. de Suède. — Profesoro Léopold Evrard.
8863. BRUXELLES, Belgujo, 62, Montagne de la Cour. — Librairie Polyglotte Spineux et Cⁱᵉ.
8864. SAINT-ETIENNE, Loire, Francujo, 11, r. de la Bourse. — Marc Corteyz, chez J. Machoy.
8865. LAESO, Danujo. — C. P. Hansin, instruisto.
8866. ESBARRES, Côte-d'Or, Francujo. — Henri Dupont, instituteur adjoint.
8867. PARIS, VIIIᵉ, Francujo, 62, r. de Monceau. — Dʳ Mendel.
8868. DEJSIN U PLZNE, Bohemujo, Aŭstro-Hungarujo. — Bedrich Kutilek, učitel.
8869. ARRAS, Pas-de-Calais, Francujo. — Léopold Dufresne, élève à l'Ecole normale.
8870. BEIGNON, Morbihan, Francujo. — Emile Guillaume, tanneur.
8871. BOULOGNE-SUR-MER, Francujo. — Eugène Brunet, poŝt-telegrafa oficisto.
8872. BOULOGNE-SUR-MER, 82, r. de Bréquerecque. — Charles Delache.
8873. BREST, Francujo, 4, r. Amiral-Courbet. — Profesoro H. Beghin.
8874. BREST, Francujo, 3, r. Armand-Rousseau. — Profesoro Th. Rousseau.
8875. BREST, Francujo, 29, r. Amiral-Linois. — Henry Sully.
8876. EU, Seine-Inférieure, Francujo, 6, r. d'Egypte. — Paul Dessaux.
8877. PARIS, XVIIIᵉ, Francujo, 125, r. Championnet. — C.-A. Catrin.
8878. PAU, Francujo, 37, r. Castelnau. — Profesoro J. Labarthe.
8879. GUEUX, Marne, Francujo. — Mˡˡᵉ Céline Dissiry.
8880. REIMS, Francujo, 53, r. d'Université. — Doktoro Pierre Minelle.
8881. SAINT-DIÉ, Vosges, Francujo, 59, r. Thiers. — R. Ehrwein.
8882. SAINT-ETIENNE, Loire, Francujo, 2, cours Victor-Hugo. — Mᵐᵉ A. Sismonde.
8883. BERNE, Svisujo, 2, Waberustr. — Doktoro W. Mosser.
8884. GENOVA, Italujo, Casella postale, 249. — Aristide Olivari.
8885. GENEVO, Svisujo, 20, r. de Candolle. — J.-Julien Meylan, médecin chirurgien dentiste.
8886. LA ROCHELLE, Francujo. — Louis Nazet, greffier du Tribunal de Commerce.
8887. NANTES, Francujo. — Paul Orieux, élève de 2ᵉ au grand Lycée.
8888. PARIS, Francujo, 7, r. Boileau. — Doktoro Paul Rodet.
8889. PARIS, VIᵉ, Francujo, 6, r. de l'Ecole-de-Médecine. — Mᵐᵉ G. Loisel.
8890. SAINT-SAUVEUR, Yonne, Francujo. — André Chambenoit, instituteur.
8891. RAPPEL, Estlandskoj gub., Rusujo, Rajkül. — J. M. Vedeman.
8892. WARSZAWA, Polujo, Rusujo, Politechnika. — Józef Wrzesniewski.
8893. PORT-ARTHUR, Azia, Rusujo, Eska-

drennij bronenosec „Pobjeda". — Vasilij Uljanov, feldšer.
8894. BERLIN, O., 17, Germanujo, Gosslerstr., 17. — Bruno Kirsten.
8895. DANKOV, Rjazanskoj gub., Rusujo, Moskovskaja ul., sobstr. dom. — Zinaida Petrovna Goleva.
8896. ROSTOV-NA-DONU, Obl. Vojska Donskogo, Rusujo, Puškinskaja ul., d. 206. — Vasilij Andrejevič Nissen.
8897. GOMEL, Mogilevskoj gub., Rusujo, ul. Rumjancovskaja, dom Cubina. — Andrej Nikolajevič Iljinskij.
8898. WARSZAWA, Polujo, Rusujo, Instytut Politechnickny. — Maurycy Lipszyc.
8899. WARSZAWA, Polujo, Rusujo, Zielna, 32, m. 15. — Wladyslawa Placzkowska.
8900. BALTIMORE, M. D., Unuigitaj Ŝtatoj de Nord-Ameriko, 1205, North Charles str. — Clinton B. Burgess.
8901. NORWICH, Norfolk, St. Johns Maddermarket. — M. Fred Maris.
8902. GATESHEAD, Durham, 5, Windermere road. — Frederick C. Lupton, esq.
8903. LONDON, N. W., 34, Bolton road, Harlesden. — Herbert E. Ash, esq.
8904. GLASGOW, Scotland, 49, Cadogan str. — Tom Yuile, esq.
8905. CHANNEL, Fleet, Hannibal. — Alfred E. M. Newbatt, esq. E. R. A. H. M. S.
8906. SOUTHSEA, Hants., 12, Hampshire Terrace. — Miss Margaret A. Dressler.
8907. SOUTHSEA, Hants., 56, Gains road. — Rev. W. Birks, F. R. A. S.
8908. HEATON, Newcastle-on-Tyne, 276, Semonside Terrace. — James Young, esq.
8909. WEST-JESMOND, Newcastle-on-Tyne, 14, Thornleigh road. — Stanley E. Henderson, esq.
8910. TRINIDAD, B. W. I., Port of Spain. — Francis W. Messerly.
8911. TRINIDAD, B. W. I., Port of Spain. — Herminio Lopez O'Connor, esq.
8912. CHISWICK, London, W., 20, Arlington, Gardens. — Mrs Archer.
8913. VITTORIOSA, Malta, 49, Strada Irlandese. — Alfonso Drago, esq.
8914. NEWCASTLE-ON-TYNE, 10, Mosley str. — Miss Laura A. Scott.
8915. PLYMOUTH, Devons, 1, Market pl. — Edgar Wills, esq.
8916. LLANVETHERINE, near Abergavenny, Monmouthshire. — C. John Hill, esq.
8917. NORTHAMPTON, Abington str. — Edgar W. Bellingham, esq., School of Shorthand and Typewriting, Gymnasium Buildings.
8918. VALETTA, Malta, 62, Piazza Celsi. — Felix Caruana, esq.
8919. KINGSTON, Jamaica, B. W. I. — Miss Amy F. Phillips.
8920. KEIGHLEY, Yorks., The Lodge, Oakworth. — F. C. Rhodes, esq.
8921. KEIGHLEY, Yorks, 17, Rose Mount. — Mrs Harrison.
8922. KEIGHLEY, Yorks, 17, Rose Mount. — Miss Harrison.
8923. KEIGHLEY, Yorks., 23, Belgrave road. — Miss Haigh.
8924. KEIGHLEY, Yorks., Jay str. — Miss Maude Rabjohn (Blindulino).
8925. KEIGHLEY, Yorks., 10, Carr str. — A. Blakey, esq.
8926. KEIGHLEY, Yorks., Oakworth Hall. — A. Dennison, esq.
8927. LONDON, S. W., Royal Societies Club, St. James's str. — C. A. Mitchell, esq.
8928. WEST HARTLEPOOL, 21, Belmont Gardens. — M. Gerda Lindström.
8929. WOKINGHAM. — A. Everest Jr., esq.
8930. BERLIN, N. W., 52, Klopstockstr. — Miss Rose Price.
8931. VALETTA, Malta, 19, Strada Stretta. — Caro Micallef Dae Caro, esq., Notaio.
8932. WESTWOODSIDE, Doncaster, Yorks., Park Poultry Farm. — W. Snowden, esq.
8933. EPWORTH, Doncaster, Burnham road. — W. H. Foster, esq.
8934. SAINT-ANDREWS, Scotland, 72, North str. — Miss Gracie E. Cameron.
8935. GLASGOW, Scotland, Dalbeth Convent, Tollcross. — Rev. John Linster.
8936. ALNWICK, Northumberland, Ilderton, H. Hindmarsh, esq.
8937. BEECHEN CLIFF, Bath, Sunnymount. — C. Dixon, esq.
8938. GOZO, Malta, Ghainsielem. — Ugo Pio Borg, esq.
8939. BERE ALSTON, R. S. O. S. Devons., Nankivo 11. — Rev. Arthur Hay.
8940. NOTABILE, Malta. — Rev. Joseph Tonna.
8941. CALNE, Wiltshire, Yatesbury Rectory. — H. E. Guilleband, esq.
8942. WIMBLEDON, Surrey, Spencer Cottage. — Walter Inge, esq.
8943. MONTREAL, P. Q., Canada, 45, M° Gill College av. — F. H. Turnock, esq.
8944. WORMIT, Fifeshire, Scotland, Fernbank. — Miss I. M. King.
8945. RABATO, Malta. — Lewis Nandi, chemist, esq.
8946. LEAMINGTON SPA, Warwickshire, 114, Plymouth pl. — John Harrison, esq.
8947. BOSTON, Mass., U. S. A., School for the Blind. — Edward K. Harvey, esq.
8948. SALE, near Manchester, Stamford pl. — W. L. Hill, esq.
8949. MISIDA, Malta, 104, Pieta Wharf. — George Beck, esq.
8950. PLYMOUTH, Norwenna House, St. James pl. — George Balkwell, esq.
8951. MARYAMPOL, Suwalkskoj gub., Polujo, Rusujo. — Fabian Rociell, notaripisz.
8952. SAINT-PETERBURG, Rusujo, Polustrovo, Teplovodskij per, 2. — Vladimir Preobrajenskij.
8953. ROSTOV-NA-DONU, obl. Vojska Donskogo, Rusujo, Nikolajevskij pereulok, dom 76, Arhipova. — Sergej Kelarev.
8954. NANTES, Loire-Inférieure, Francujo, 2, r. de la Poissonnerie. — D^re Marcel Hugé.
8955. LODZ, Polujo, Rusujo, ul. Widzewska, 83, m. 8. — Zygmunt Starzynski.
8956. LODZ, Polujo, Rusujo, ul. Juljusza, 16. — Waclaw Rychlinski.
8957. AGDE, Hérault, Francujo. — Raymond Subsos, lieutenant au 17e d'Infanterie.
8958. AGDE, Hérault, Francujo — Cros Marius, docteur en médecine.
8959. AGDE, Hérault, Francujo. — Jean Coste, lieutenant au 17e d'Infanterie.

8960. BRAZLAV, Podolskoj gub., Rusujo. — Solomon Gerasimoviĉ Bubis.
8961. TORINO, Italujo, Via Bava, 7. — S^ino Margherita Bertolotti.
8962. CALAIS, Francujo, 169, r. Van Grutten. — S^ino Lemaire-Vanghelle.
8963. SAINT-MAURICE, Seine, Francujo, 30, r. Decorse. — Louis Jassoh.
8964. ORAN, Francujo, Hôpital militaire. — D^ro B. Viry.
8965. BUCHTA, per Kalwaria, Suwalkskoj gub., Polujo, Rusujo. — S^ino Elise Hasford.
8966. BÉZIERS, Hérault, Francujo, 14, r. Guibal. — Jules Collomb.
8967. ROSTOV-NA-DONU, obl. Vojska Donskogo, Rusujo, Nikolajevskij pereulok, dom Jablonovoj, 42, kv. 2. — Ivan Matvejeviĉ Genne.
8968. BRUXELLES, Belgujo, 66 r. de Hollande. — Gustave Thielemans.
8969. PARIS, VIe, Francujo, 21, r. Bréa. — Mme Vve Rech.
8970. CHARENTON, Seine, Francujo, 20, r. des Ormes. — Louis Rigoir.
8971. PARIS, Francujo, 72, r. Rochechouart. — Paul Anduze.
8972. PARIS, IXe, Francujo, 28, r. St-Lazare. — Vilfrid Brayer.
8973. SAINT-CHAMAS, Bouches-du-Rhône, Francujo. — Louis Bézard.
8974. BOULOGNE-SUR-MER, Pas-de-Calais, Francujo, 2, bd du Prince-Albert. — Georges Meneboo.
8975. SAINT-QUENTIN, Francujo, 33, r. du Gouvernement. — Henry Wormser.
8976. BJELJEV, St.-Rjazansko-Uralskoj jel. dor., Tulskoj gub., Rusujo. — Aleksandr Sergejeviĉ Ustinov.
8977. MILONICE ČE BUČOVICO, Moravujo, Aŭstro-Hungarujo. — Frant. Kupka, instruisto.
8978. ROŠTOUTKY, Milonice ĉe Bucoviĉo, Moravujo, Aŭstro-Hungarujo. — Lud. Ille.
8979. VIRTON, Province de Luxembourg, Belgujo, Grand'rue. — Jean Raisin, pharmacien.
8980. COLOMBO, Ceylon, Barnes Place. — T. A. Wylie, accountant.
8981. TIFLIS, Rusujo, Gonĉarnaja ul., 11. — Zinaida Vasiljevna Ĉernjavskaja.
8982. ZWOLLE, Holando, Spoolderpark, 126. — P. S. Gerlings.
8983. PÉRIGUEUX, Francujo. — Antonin Jeyan, sous-officier au 50e d'Infanterie.
8984. ISSOUDUN, Indre, Francujo. — P^ro Eugène Orillard.
8985. SOĈI, Ĉernomorskoj gub., Rusujo. — S. G. Sutkovoj, Selskij, hozjain.
8986. ORLÉANS, Francujo, 5, r. Croix-de-Bois. — Marcel Beaulier.
8987. AMIENS, Francujo, 47, r. Allou. — Pierre Breith.
8988. REIMS, Francujo, 49, av. de Laon. — Gustave Breduilleard.
8989. LES BARBIERS, par le Donjon, Allier, Francujo. — Mlle Eugénie Clayeux.
8990. LOUVAIN, Belgujo, 56, Vieux-Marché. — Pierre Croels.
8991. PERPIGNAN, Francujo. — V. Fraitot, principal du Collège.
8992. AMIENS, Francujo, 51, r. des Capucins. — G. François.
8993. MONTPELLIER, Francujo. — Abbé Jehan Galibert (Grand Séminaire).
8994. LANDERNEAU, Finistère, Francujo, 2, quai St-Houardon. — Paul Herbrat.
8995. IMPHY, Nièvre, Francujo. — G. Gineste-Lachaze, ingénieur principal des Aciéries.
8996. LANNÉDERN, Finistère, Francujo. — Guillemin, instituteur adjoint.
8997. CONS-LAGRANDVILLE, Meurthe-et-Moselle, Francujo. — Charles Klein, licencié en droit.
8998. PARIS, IXe, Francujo, 42, r. Rochechouart. — René Lapointe.
8999. ALGER, Alĝerio. — Henri Lilette, inspecteur adjoint des Eaux et Forêts au gouvernement général de l'Algérie.
9000. NANTES, Francujo. — Félix Ménétrier, professeur au Lycée.
9001. BRASLES, près Château-Thierry, Francujo. — Mlle Louise Moussard, institutrice.
9002. ALGER, Alĝerio, 7, r. Jenina. — Arthur Schmetz.
9003. AUBETERRE, Charente, Francujo. — E. Trabuc, professeur de l'École primaire supérieure.
9004. LE-LION-D'ANGERS, Maine-et-Loire, Francujo. — Gaston Paris, château des Hommeaux.
9005. BÉZIERS, Hérault, Francujo, 11, r. Arago. — L. Donnadieu.
9006. BÉZIERS, Hérault, Francujo, 11, r. Arago. — Mme L. Donnadieu.
9007. BÉZIERS, Hérault, Francujo, 11, r. Arago. — F^ino Donnadieu.
9008. WARSZAWA, Polujo, Rusujo, Pohtechnika. — Alfons Bielicki.
9009. PARIS, Francujo, 131, rue de Rennes. — D^ro Dorison.
9010. VERSECZ, Aŭstro-Hungarujo. — P^ro reala, Tholt Pál.
9011. VERSECZ, Aŭstro-Hungarujo. — S^ino Tholt Pál.
9012. KIŜINEV, Bessarabskoj gub., Rusujo, Ulica Njemeckaja, 5. — Nikolaj Pleskaĉevskij.
9013. GOMEL, Mogilevskoj gub., Rusujo, Rumjancevskaja ul., dom Cubina, Kontora notarjusa N. F. Iminskago. — Galaktion Smorŝĉkov.
9014. KOVNO, Rusujo, Br. Tillmans et Co. — Heinrich Schkuber.
9015. MOSKVA, Rusujo, Novinskij pereulok, dom Lebedeva, kv. 9. — Pavel Meksejeviĉ Derjaba, student.
9016. VLADIVOSTOK, Primorskoj obl., Rusujo, Hôpital Marin. — D^ro Johann Sams.
9017. SAINT-PÉTERBURG, Rusujo, Simbirskaja ul., 12. — Pavel Dimitrieviĉ Lugovkin.
9018. KIVENNAPA, Finnlando, Rusujo. — Antti August Boom.
9019. KIVENNAPA, Finnlando, Rusujo. — Starikoff.
9020. VEISENŜTEIN, Estlandskoj gub., Rusujo, Volostj Nojstfer, Pasto. — Joanno Jurjeson, zemledjeloc.
9021. VEISENŜTEIN, Estlandskoj gub., Ru-

sujo, Volostj Nojstfer, Pilgo. — Jul. R. Grünthal.
9022. TAMBOV, Rusujo, Nariskinskoje obščejitje. — Pavel Bobrov (De 20/V ĝis 16/VIII : SARATOV, Verhnij bazar, Ciganskaja ul., Magazin N°... M. I. Bobrova).
9023. PARIS-PASSY, Francujo, 19, r. Singer. — Mme Cathiard.
9024. AUXERRE, Yonne, Francujo. — Mlle C. Guichard, sous-directrice au Lycée.
9025. AGHA-ALGER, Alĝerio, r. Clauzel, 11. — Adolphe Jauffret.
9026. HAREN, Nd, Belgujo. — J. Neerdaels.
9027. ROMA, Italujo, 198, Babuino. — D. Luigi Giambene, professore di lingue.
9028. MURCIA, Hispanujo, calle de Ceferino, 4. — D. José Egea Martinez.
9029. LUNÉVILLE, Meurthe-et-Moselle, Francujo. — Pro Emile Garnier.
9030. SAINT-MAURICE, Seine, Francujo, 43, r. Decorse. — Edmond Lescot.
9031. HODY, Onthisnes-Liège, Belgujo. — Placide Dupont, curé.
9032. ANVERS, Belgujo, 28, r. du Soleil. — Charles De Leu.
9033. LOUVAIN, Belgujo, 3, pl. de l'Université. — Pierre Mattelaer.
9034. FAUQUEMONT, près Maestricht (Limbourg), Holando. — H. H. E. Baron van Soorst tot Soorst.
9035. CLUNY, Saône-et-Loire, Francujo, Maison Ruel Aîné. — Claude Butin, voyageur.
9036. LE HAVRE, Francujo, 9, r. Édouard-Larue. — Maurice Flavigny.
9037. PARIS, Francujo, 105, r. du Théâtre. — Armand Lamblin.
9038. ROCHEFORT-SUR-MER, Charente-Inférieure, Francujo, 47, r. Émile-Zola. — Antoine Favier.
9039. PARIS, IIIe, Francujo, 8, r. de Bretagne. — Fino Berthe Huchan.
9040. PARIS, IIe, Francujo, 110, r. Richelieu. — Fino Adrienne Sizled.
9041. COLOMBO, Ceylon. — 20, Rosmead Place. — C. Taith Wackrill.
9042. SANTA ROSA DE NECOXTLA, E. de Veracruz, Meksiko. — Eduardo Amador Saldaña.
9043. LA FLÈCHE, Sarthe, Francujo, 57, r. St-Jacques. — Pro M. Baumier.
9044. ANVERS, Belgujo, 25, r. de la Princesse. — Félix-Florent-Joseph Moulart.
9045. HERSCAMP, Fl. Occid., Belgujo. — Henri Carette, komercisto.
9046. ORLEANSVILLE, Alĝerujo. — Paul-Emile Cristofini.
9047. MENTON, Alpes-Maritimes, Francujo. — Willem Francken, Dr en médecine (En somero : FAULENSEEBAD kaj INTERLAKEN, en Svisujo).
9048. MONTNER, par Estagel, Pyr-Or., Francujo. — Augustin Brieu (chez ses parents, épiciers).
9049. LAUSANNE, Svisujo, 16, pl. St-François. — F. de Benoit.
9050. SANTA ROSA DE NECOXTLA, E. de Veracruz, Meksiko. — Fino Luisa Morin.
9051. BRUXELLES, Belgujo, 12, r. de Westphalie. — F. Verbanck.
9052. SANTA ROSA DE NECOXTLA, E. de Veracruz, Meksiko, Fino Gabrielle Morin.
9053. DIGOIN, Saône-et-Loire, Francujo. — Camille Reinhardt.
9054. PARIS, XIIe, Francujo, 9, r. Rondelet. — Léon Morice.
9055. LAEKEN-BRUXELLES, Belgujo, 178, r. Marie-Christine. — Paul Gillet.
9056. AGENCOURT, par Nuits-St-Georges, Côte-d'Or, Francujo. — Joseph-Eugène Moron, fils.
9057. BEAUVAIS, Oise, Francujo. — Guillaume Euzenat, répétiteur au lycée Félix-Faure.
9058. TARDIN-FONTAINE, près Verdun-sur-Meuse, Francujo. — Albert-E. Mengès.
9059. LUÇON, Vendée, Francujo. — Léon Ballereau, architecte.
9060. PROVADIA, Bulgarujo. — G. Petrov, oficisto.
9061. PÉRIGUEUX, Dordogne, Francujo. — Raoul Moisy, sergent, au 50e régiment de ligne.
9062. LUCERNE, Svisujo, chemin de fer du Gothard. — Paul Probst.
9063. SUĤUM-KALE, Rusujo, kolonia Estonia. — Jogan Piĥlakas.
9064. ZAVOD ŜURMA, Vjatskoj gub., Rusujo. — Anatolij Miĥajlovič Repin.
9065. TOKYO, Japanujo, 56, Miogadani, Koishikawa. — Emile Sage.
9066. LWÓW, Galicujo, Aŭstro-Hungarujo, ul. Golebia, 8, Ier pietro. — Kornel Bourdon.
9067. Selo BRODECKOJE, počt. st. Maĥnovka, Kievskoj gub., Rusujo. — Ignatij Ĥondzinskij.
9068. KIBARTI, Suvalkskoj gub., Rusujo. — D. Karlinskij.
9869. GABLONZ, Bohemujo, Aŭstro-Hungarujo, Firmo Wilhelm Anders. — Alois Lanĉa.
9070. WARSZAWA, Polujo, Rusujo, Orla 11. — Dr Samuel Krukowski.
9071. WARSZAWA, Polujo, Rusujo, Dzika, 3. — Dr Noe Dawidson.
9072. WARSZAWA, Pelujo, Rusujo, Nowy Świat, 7. — Dr Karol Rothert.
9073. WARSZAWA, Mokotowska, 23. — Bronistaw Bobinski.
9074. WARSZAWA, Smolna, 23. — Dr Kazimierz Bein.
9075. LOCHES, Indre-et-Loire, Francujo, 22, Grande-Rue. — René Billard, pharmacien.
9076. MOSKVA, Rusujo, Kalujskaja ul., dom Jegorova. — Valentin Vladimirovič Selagin.
9077. ŜIDLOVO, ĉerez Rossieni, Kovenskoj gub., Rusujo. — Vikentij Antonovič Burrak.
9078. BRAILOV, Podolskoj gub., Rusujo, Saharnij Zav. — Edmund Zaharjevskij.
9079. BRAILOV, Podolskoj gub., Rusujo, Saharnij Zav., Fabryka cukru Zdanowskiego. — Kazimierz Zdanowski.
9080. BRAILOV, Podolskoj gub., Rusujo, Cukrownia. — Zygmunt Szczepanski.
9081. NOVO-ALEKSANDRIA, Lublinskoj gub., Polujo, Rusujo, Institut Sjelskago hozjaj jstva i lesowodstva. — Aleksandr Kostjukov.
9082. KIEV, Rusujo, Vladimirskij Kadetskij

Korpus. — Sergej Mihajlovič Ivaščenko, kadet.
9083. ZOBNINO, Tverskoj gub., kašinskago uj., Rusujo. — Leonid Ivanovič Moskvin.
9084. PAU, Basses-Pyrénées, 48, bd Barbanègre. — Pre Gauthier.
9085. LIŠOV, če Č. Budějovice, Bohemujo, Aŭstro-Hungarujo. — Frant. Zbořil.
9086. CHARENTON, Seine, Francujo, 18, r. des Ormes. — Jules Viard.
9087. PARIS, XIIe, Francujo, 2, r. Crozatier. — J. Rapha.
9088. MONDOÑEDO, Lugo, Hispanujo, St. Domingo, 3. — Victoriano López Bermudez.
9089. MARANHON, Brazilujo, 14, pl. du Palais. — José Gomes de Castro.
9090. MONDOÑEDO, Lugo, Hispanujo, Pacheco 4. — José Ma Baranta Lleuderrozos.
9091. TORTEVAL, par Longraye, dépt du Calvados, Francujo. — Henri Guéroult.
9092. DAX, Landes Francujo, r. Vincent-de-Paul. — Fernand Lageste.
9093. NIORT, Deux-Sèvres, Francujo, 50, r. de la Flèche. — Louis-Henri François.
9094. LEVALLOIS-PERRET, Seine, Francujo, 4, pl. de la République. — Jacob Philibert.
9095. GRENOBLE, Francujo, bd Gambetta, Gymnase. — Emile Monthier (Lumega Bicikleto).
9096. RODOSTO, Eŭropa Turkujo. — Setrak A. Kulunkian, pharmacien.
9097. PAU, Basses-Pyrénées, 53, Strato Gassies. — Pre M. Bourdil.
9098. AIX-EN-PROVENCE, Bouches-du-Rhône, Francujo, 26, bd Notre-Dame. — Paul Billières.
9099. IFRI, par Ighzer-Amokran, dépt de Constantine, Algerujo. — B. Villiard, directeur d'École kabyle-française.
9100. FRIEDEK, Silezio, Aŭstro-Hungarujo. — Fino Thera Litterak.
9101. WEISSKIRCHEN, Moravujo, Aŭstro-Hungarujo. — Fino Marie Wania.
9102. FRIEDEK, Silezio, Aŭstro-Hungarujo. — Josef Panek, studento de gimnazio.
9103. FRIEDEK, Silezio, Aŭstro-Hungarujo. — Karl Ballon, studento de gimnazio.
9104. FRIEDEK, Silezio, Aŭstro-Hungarujo. — Johann Fajkos, studento de gimnazio.
9105. FRIEDEK, Silezio, Aŭstro-Hungarujo. Mariengasse. — Ferdinand Kohut.
9106. FIRMINY, Loire, Francujo. — Claudius Couchoud, comptable, aux Aciéries et Forges.
9107. PLZEŇ, Bohemujo, Aŭstro-Hungarujo. — Čelakovského ul., 12. — Fino A. Bedřiška.
9108. PLZEŇ, Bohemujo, Aŭstro-Hungarujo, Štěpánovy Sady, 37. — Fino Marie Kutilkova.
9109. LOSINA, pošto : Štáhlavy, Bohemujo, Aŭstro-Hungarujo. — Ivo Kutílek učitel.
9110. PLZEŇ, Bohemujo, Aŭstro-Hungarujo. — Jan Cimchanzl, official spořitelny.
9111. PLZEŇ, Bohemujo, Aŭstro-Hungarujo. — Emanuel Beringer, inventárník.
9112. PLEŇ, Bohemujo, Aŭstro-Hungarujo. — Josef Görg, měot, úředník. — (Radnice).
9113. BRAY, Ireland, Grand-Britujo, 5, Park View, Dargle road. — John Rowland.
9114. PLZEŇ, Bohemujo, Aŭstro-Hungarujo. Komenského ul., 18. — Pani Betty Barthlmeova.
9115. PLZEŇ, Bohemujo, Aŭstro-Hungarujo. Štěpanovy Sady, 33. — Fino Eugenie Hanušová.
9116. PLZEŇ, Bohemujo, Aŭstro-Hungarujo, Štěpanovy Sady, 37. — Fino Josefina Lehnerová.
9117. PLZEŇ, Bohemujo, Aŭstro-Hungarujo. — Vit. Pech, úředník okresního výboru.
9118. PLEŇ, Bohemujo, Aŭtro-Hungarujo, Stavební úřad. — Jindřich Pohl ú ednik.
9119. PLEZŇ, Bohemujo, Aŭstro-Hungarujo, Prokopova tr., 19. — Karel Zahradník.
9120. GROTTAU, Bohemujo, Aŭstro-Hungarujo. — Josef Kleiner.
9121. GROTTAU, Bohemujo, Aŭstro-Hungarujo, Görsdorfer Weg, 289. — Josef Zehkoru.
9122. DÖNIS-GROTTAU, 81, Bohemujo, Aŭstro-Hungarujo. — Václav Volf.
9123. PARIS, Francujo, 7, r. St-Anastase. — Paul Blaise.
9124. LOUVAIN, Belgujo, 25, r. de Malines. — Léon Lequint.
9125. SAINT-GEORGES-DU-BOIS, Charente-Inférieure, Francujo. — Fernand Napoléon, sténographe.
9126. PARIS, Francujo, 108, av. Wagram, Charles Férand.
9127. CHARENTON, Seine, Francujo. — 33, r. Gabrielle. — Louis Vinard.
9128. PARIS, VIe, Francujo, 18, r. Cassette. — Léon Can.
9129. PARIS, VIe, Francujo, 5, bd des Filles-du-Calvaire. — Armand Silvestre.
9130. SAINT-ÉTIENNE, Francujo, 3, r. Benoît. — Benoît Masquelet.
9131. BOULOGNE-SUR-MER, Pas-de-Calais, Francujo, 70, r. de Calais. — E. Barthélemy.
9132. PARIS, Francujo, 5, bd des Filles-du-Calvaire. — Henri Sylvestre.
9133. NYMBURK, Bohemujo, Aŭstro-Hungarujo, Č. 665. — Heřman Kleprlík.
9134. BUDAPEST, Aŭstro-Hungarujo, VI, Andrassy út, 71. — János Tantos.
9135. BUDAPEST, Aŭstro-Hungarujo, III, Mrómi utcza, 6. — Lajos Vincze.
9136. BUDAPEST, Aŭstro-Hungarujo, III, Lajos utcza, 34. — Gyula Lindner.
9137. BUDAPEST, Aŭstro-Hungarujo, Magyar Király Póstatakarék ténstár V, Hold-utcza. — Jóssef Jakácz.
9138. BUDAPEST, Aŭstro-Hungarujo, IX, Szvelenay utcza 13/a földsz, 9. — Rozsi Miletz.
9139. BUDAPEST, Aŭstro-Hungarujo, IX, Szvelenay utcza 13/a földsz, 9. — Rozsi Kresz.
9140. BIRTOUTA, Algerio. — Ruez.
9141. GRAND-BORNAND, Haute-Savoie, Francujo. — Adolphe Périllat, négociant.
9142. PARIS, Francujo, 1, bd Beauséjour. — Jean Ruteau.

9143. PARIS, Francujo, 18, r. Lafontaine. — Henry Bataillon.
9144. BEAUVAIS, Oise, Francujo. — J.-A. Mention, répétiteur au lycée Félix-Faure.
9145. WIEN, XVIII, Aŭstrujo, Gürbel, 19, II, III, 45. — Václav Ježek, malíř písma.
9146. BAR-SUR-AUBE, Aube, Francujo. — Henri Humblot, pharmacien.
9147. JUVISY-SUR-ORGE, Seine-et-Oise, Francujo, Château « Bel-Fontaine ». — Emile Pierrot, sténographe.
9148. PRAHA, Bohemujo, Aŭstrujo, Bohema Universitato. — Stanislav Kamarýt, studento de filozofio.
9149. BONE, Constantine, Alĝerio, 1, r. Caraman. — Marcel Agussol.
9150. PARIS, Francujo, 11, r. Taclet. — Paul Bienvenu.
9151. PARIS, Francujo, 84, r. d'Amsterdam. — Jules Morier.
9152. KRÁL. VINOHRADY, Bohemujo, Aŭstrujo, villa Jubica, 1102. — Jakoubek Josef, technikisto.
9153. LORÉ, par Ceaucé, Orne, Francujo. — Guéret, instituteur.
9154. PARIS, Francujo, 12, r. de la Banque. — Vasticar.
9155. PARIS, Francujo, 3, cité d'Hauteville. — Spiers.
9156. LILLE, Nord, Francujo, 50, r. Gauthier-de-Châtillon. — Quinet.
9157. ALGER, Alĝerio, 10, r. Colbert. — J. Bernard d'Attanaux, conseiller du Commerce extérieur.
9158. PARIS, Francujo, 184, r. de Charenton. — Chambosse.
9159. BRIOUDE, Haute-Loire, Francujo. — Robert Massy, procureur de la République.
9160. CALAIS, Pas-de-Calais, Francujo, 7, r. Léon-Gambetta. — Jules Barron.
9161. KATTENHOFEN, Alsace-Lorraine, Germanujo. — Maurice Bonchez.
9162. ORLÉANS, Loiret, Francujo, 4, r. du Bœuf-St-Paterne. — Boulmé.
9163. SAINT-ÉTIENNE, Loire, Francujo, 22, r. de la Préfecture. — Paul Denis.
9164. TROYES, Aube, Francujo. — Albert Germaine.
9165. TOULOUSE, Haute-Garonne, Francujo, 7, Jardin Royal. — Gèze.
9166. VERVINS, Aisne, Francujo. — Lagrange, agent voyer.
9167. BRIANÇON, Hautes-Alpes, Francujo. — Lapeyre, capitaine du Génie.
9168. SAINTENY, Manche, Francujo. — L. Mariette, instituteur.
9169. PERPIGNAN, Pyrénées-Orientales, Francujo, Halle au blé. — Samuel Milhaud.
9170. PERPIGNAN, Pyrénées-Orientales, Francujo, 4, pl. Desprès. — Mme J. Milhaud.
9171. MELUN, Seine-et-Marne, Francujo, 32, r. de l'Ouest. — J.-L. Peyre.
9172. PARIS, Francujo, 24, r. Mouffetard. — Robert Pautrel.
9173. SAINT-PIERRE, Ile d'Oleron, Charente-Inférieure, Francujo. — Mlle Roumy.
9174. PARIS, Francujo, 27, r. des Martyrs. — Nicolas Ségaux.
9175. LILLE, Nord, Francujo, 61, r. Nationale. — J. Sternheim.
9176. GARSCH, près Thionville, Alsace-Lorraine, Germanujo. — N. Thomes, blindulo, accordeur de pianos.
9177. SAINT-JEAN-DE-LUZ, Basses-Pyrénées, Francujo, villa Etchebiague. — Gibory.
9178. SAINT-MARC, près Brest, Finistère, Francujo. — Charles Fahrmer, enseigne de vaisseau.
9179. SAINT-MARC, près Brest, Finistère, Francujo. — Mme Fahrmer.
9180. CAPDENAC-GARE, Aveyron, Francujo, r. Sévène. — A.-Paul Lavabre.
9181. DIJON, Côte-d'Or, Francujo, 15, r. du 23-Janvier. — Mlle Louise Combier.
9182. CHAUTELLE, Allier, Francujo. — Joly, notaire.
9183. BLAUGY-SUR-BREOL, Seine-Inférieure, Francujo. — Bertrand Saintes, principal clerc de notaire.
9184. BLAUGY-SUR-BREOL, Seine-Inférieure, Francujo. — Albert Saintes, étudiant.
9185. SAINT-GERMAIN-DU-BOIS, Saône-et-Loire, Francujo. — Alexis Maître, pharmacien.
9186. PARIS, Francujo, 90, r. du Dessous-des-Berges. — Ernest Poinsot.
9187. AIGUES-VIVES, Gard, Francujo. — Ferrand Peyronnet.
9188. PRAHA II, Bohemujo, Aŭstrujo, Uiščina tř. — Otakar Maleček, poŝta oficisto.
9189. CHÂTELLERAULT, Vienne, Francujo, 13, pl. Louis-XVIII. — J. Prieur, négociant.
9190. UZÈS, Gard, Francujo. — A.-L. Rovery, receveur de l'Enregistrement.
9191. PARIS, Francujo, 46, r. Sainte-Anne. — Georges Warnier.
9192. ROUEN, Seine-Inférieure, Francujo, 56, rue du Cours. — Th. Liébard.
9193. CHARENTON, Seine, Francujo. — Louis Bonnemain, instituteur à Charenton-Centre.
9194. ALGER, Alĝerio, 19, r. Dupuch. — Emile Baxès.
9195. ALGER, Alĝerio, 19, r. Dupuch. — Alfred Bélédin, commis principal des contributions.
9196. ALGER, Alĝerio, 26, r. Bab-Azoun. — Ernest Curé (Maison Larade et Cie).
9197. ALGER, Alĝerio, 26, r. Bab-Azoun. — Charles Héron (Maison Larade et Cie).
9198. ALGER, Alĝerio. — Muller, officier d'Administration du génie.
9199. ALGER, Alĝerio, 9, r. de Strasbourg. — Louis Vagnon, propriétaire-viticulteur.
9200. ALGER, Alĝerio. — Marc Vincentelli, inspecteur des contributions.
9201. CHERAGAS, près Alger, Alĝerio. — Mme Carré.
9202. MUSTAPHA, près Alger, Alĝerio, 42, r. Michelet. — Baboo, représentant.
9203. MUSTAPHA, près Alger, Alĝerio. — Alfred Coulon, instituteur, école de la r. Daguerre.
9204. MUSTAPHA, près Alger, Alĝerio, 27, r. Aubert. — Auguste Moinard.
9205. SAINT-EUGÈNE, Alger, Alĝerio, 37, route Malakoff. — Mlle Louise Thomas.
9206. PERPIGNAN, Pyrénées-Orientales, Francujo, 7, r. Veuve-Perpignan. — Mlle Mathilde Astruc.

9207. PARIS, Francujo, 10, r. Poisson. — Marcel Robin.
9208. LE PUY, Haute-Loire, Francujo. — Justin Boyer, sous-inspecteur.
9209. LE PLESSY-COLONARD, par Noie, Orne, Francujo. — A. Breuil-Charron, cultivateur.
9210. SAINT-MAURICE, Seine, Francujo, 21, Grande-Rue. — Mlle Hélène Charlet.
9211. TROYES, Francujo, 32, r. Hennequin. — P. Constant, employé de commerce.
9212. PONT-ECREPIN, par Putanges, Orne, Francujo. — René Darpentigny.
9213. AMIENS, Somme, Francujo, 25, r. de la Hotoie. — Fourché.
9214. SECLIN, Nord, Francujo, 56, r. Carnot. — Gabriel Gamblin.
9215. MONTPELLIER, Hérault, Francujo, Grand séminaire. — Ludo Granier.
9216. MEDAN, par Villennes, Seine-et-Oise, Francujo. — Victor Legeas.
9217. VINCENNES, Seine, Francujo, 2, r. du Levant. — Lucien Quercy.
9218. VERVIERS, Belgujo, Chaussée de Heusy. — Ed. Stoquis.
9219. LEIPZIG, Germanujo, Windmühlen-Weg, 3. — Max Büschel.
9220. FALEŠTI, Betsarabskoj gub., Rusujo. — Feodor Bogos, svjaščennik.
9221. ŠESTAKOV, Suvalkskoj gub., Polujo, Rusujo, imjenie Šoštakov. — V. Skompski.
9222. GENÈVE, Svisujo, chemin de la Poterie, 3. — Alfred Monod.
9223. GENÈVE, Svisujo, r. de Malagnou, 31. — Marcel Minod.
9224. BEJSAGOLA, Kovenskoj gub., Rusujo, imjenie Bialozoriški. — Jan Montvid Blakozor.
9225. PRAHA I, Bohemujo, Aŭstrujo, Konviktská, 14. — O. Černoch, teĥnikisto.
9226. PRAHA II, Bohemujo, Aŭstrujo, Lazarská, 1719. — Kühnt František, teĥnikisto.
9227. PRAHA II, Bohemujo, Aŭstrujo, Lazarská, Kavárna Tůmova. — « Klub esperantistů v Praze » (esperantista klubo).
9228. PRAHA I, Bohemujo, Aŭstrujo, Kaprova ul., č. 36. — F^ino Marie Hainthal.
9229. PRAHA-KARLIN, Bohemujo, Aŭstrujo, 55-56. — Jaroslav Görner, oficisto.
9230. TRNAVA U VYZOVIC, Moravujo, Aŭstrujo. — Edvard Vališ, studento.
9231. ZAKOLANY U KRALUP NAD VLTAVOU, Bohemujo, Aŭstrujo. — Karel Dlouhý, učitel.
9232. ZDEBUZEVES, pošto Kácov, Bohemujo, Aŭstrujo. — Antonin Chuchvalec, učitel.
9233. ZDEBUZEVES, pošto Kácov, Bohemujo, Aŭstrujo. — Alois Štepan, učitel.
9234. BRNO, Moravujo, Aŭstrujo. — Fr. Kojecký, studento.
9235. BRUCH U DUCHCOVA, Bohemujo, Aŭstrujo, 202. — Johan Vich, montlaboristo.
9236. CHOMUTOV U MOSTU, Bohemujo, Aŭstrujo, Nádražní ul., 7. — Alois Malec, masoniisto.
9237. BUDAPEST IX, Hungarujo, Gyep utcza, 39. — Klimek Jan, teksisto.
9238. BRNO, Moravujo, Aŭstrujo, Obchodní škola. — Karel Šopek.
9239. ČERV. UJEZD-ÚNHOŠT, Bohemujo, Aŭstrujo. — Ant. Bartoš, tajloro.
9240. VELVARY, Bohemujo, Aŭstrujo. — Václav Koštál, majitel domu.
9241. WALL. MESERITCH, Moravujo, Aŭstrujo. — S^ino Terese Scheerpeltz.
9242. WALL. MESERITCH, Moravujo, Aŭstrujo. — F^ino Eugenie Martin.
9243. VELKÁ U HRANIC, Moravujo, Aŭstrujo. — Jan Kradil, tipografisto.
9244. VAL. MEZIŘÍČÍ, Moravujo, Aŭstrujo. — Josef Kantorek, lernanto de gimnazio.
9245. BYTOUCHOV U SEMIL, Bohemujo, Aŭstrujo, Čísto domu, 35. — Adolf Novotný.
9246. BYSTŘICE-HOSTÝN, Moravujo, Aŭstrujo. — F^ino Marie Skrehotova.
9247. PRAHA, Bohemujo, Aŭstrujo, Hybernská ul., 8. — Josef Ledvina, agento de Nord-germana vaporŝipa societo « Lloyd ».
9248. JULIÁNOV U BRNA, Moravujo, Aŭstrujo, 131. — Laurenc Travnéček.
9249. DÖNIS BEI GROTTAU, Bohemujo, Aŭstrujo, 139. — Josef Krause.
9250. PAŘNAHYBA, Piauhy, Brazilujo, Rua Grande, 2. — J. Campos Veras.
9251. KÖNIGGRÄTZ (HRÁDEC KRÁLOVÉ), Bohemujo, Aŭstrujo, 2. — Adolf Horák.
9252. VAL. MEZIŘÍČÍ, Moravujo, Aŭstrujo. — Stanislav Škoda, studento.
9253. FRYŠTÁK U HOLEŠOVA, Moravujo, Aŭstrujo. — Fr. Macháč.
9254. PŘEROV, Moravujo, Aŭstrujo, Hospodářská škola I. — Jan Hába.
9255. PLZEN, Bohemujo, Aŭstrujo, Náměstí, radnice. — Rudolf Valeš, městskij berní oficiál.
9256. PLZEN, Bohemujo, Aŭstrujo. — Václav Císař, měst berní úředník.
9257. KRÁL VINOHRADY, Bohemujo, Aŭstrujo. — Manesová ul., č. 38, III, posch. č. dveří 15. — Arnošt Bičiště, juristo.
9258. Č. BUDĚJOVICE, Bohemujo, Aŭstrujo, Krausova ul., č. 5. — Karel Bohonek, lernanto de bohema burĝa lernejo.
9259. RAKOVNÍK, Bohemujo, Aŭstrujo, Poděbradova ul. — Božena Málcova.
9260. PRAHA, Bohemujo, Aŭstrujo, Perlova ul., 10. — D^ro Gustav Baštýř, dentisto.

A. — NOVAJ ESPERANTISTOJ, SERIO XXV

9261. ST-PETERBURG, Rusujo, Litejnij prospekt, d. N. 60, kv. 22. — Peeter Sarw.
9262. KAMENETZ PODOLSK, Rusujo, Seminarskaja ploščad, dom Četverikova. — N. L. Bernackij, veterinarnij vrač.
9263. KIEV, Rusujo, Lukianovka, somerloĝo de Bilskij, 12. — Miečislav Horoševič.
9264. BREŠT LITOVSK, Grodnenskoj gub., Rusujo, Krepostj, Oficer-Vozduhoplovatel. — Aleksandr Ildefonsovič Podobjed-Oksa-Jakubovskij.
9265. ST-PETERBURG, Rusujo, Zabalkanskij per., 51. — Dra W. Raywid.
9266. BARNAUL, Tomskoj gub., Rusujo, Do Vostrebovania (poste-restante). — A. Ugrjumov.
9267. LANÇON, Bouches-du-Rhône, Francujo. — Laurent Cauvet, fabrikisto de olivoleo.
9268. PARIS, Francujo, 13, r. Claude-Bernard. — G. Boutelant.
9269. PARIS, Francujo, 60, r. des Écoles. — J. Claude.
9270. PARIS, Francujo, Lycée Victor-Hugo. — Fine Marie Doisnel.
9271. LONDON, S. W., Anglujo, 30, Gauden road, Clapham. — Miss Cowan.
9272. CALNE, Wiltshire, Anglujo, Yatesbury Rectory. — W. H. Guilleband.
9273. RABATO, Malta, 42, via Boschetto. — Rev. Dr A. Ebeyer.
9274. MARSOVAN, Azia Turkujo. — Herbert E. Boyce.
9275. BIRMINGHAM, Anglujo, 6, Anderson road, Erdington. — W. Arthur Williams.
9276. LONDON, W., Anglujo, 34, Heathfield Gardens, Chiswick. — W. H. Jek.
9277. ROTHERHAM, Lancashire, Anglujo, Lindon House, Swinton. — Ernest E. Smith.
9278. PLYMOUTH, Anglujo, 4, Beaumont road. — Bennett M. Banks.
9279. HIGH WYCOMBE, Bucks, Anglujo, « Dovercourt », Priory Avenue. — Arthur C. Boorman.
9280. WAVERTREE, near LIVERPOOL, Anglujo, 36, Oakdale road. — Miss Hartman Davis.
9281. PLYMOUTH, Anglujo, 18, Seaton av. — F. J. Underhill.
9282. GREENOCK, Skotlando, 12, Terrace road. — C. K. Carnegie.
9283. HAMRUN, Malta. — Thomas Ágius, M. S.
9284. WEYMOUTH, Dorset, Anglujo, Faircross, Wyke road. — Miss Mabel Andrew.
9285. LONDON, W., Anglujo, Acton, Gorphwsfa. — Miss Warlow.
9286. HARROW-ON-THE-HILL, Middlesex, Anglujo, Moreton's. — G. Frecheville.
9287. ELSECAR, near BARNSLEY, Yorks., Anglujo, 10, Church str. — H. M. Davy.
9288. LONDON, W., Anglujo, 52, Chesterton road, Notting Hill. — F. Clapton.
9289. HOVE, SUSSEX, Anglujo, 26, Carlisle road. — Miss L. C. Smith.
9290. LONDON, S. E., Anglujo, 11, Klingsmead road, Tulse Hill Park. — George A. Becks.
9291. KINGSTON ON THAMES, Middlesex, Anglujo, Temple House, Anglesea road. — Herbert Curtis.
9292. BOURNEMOUTH, Hants., Anglujo, Harcroft, Ascham road. — Miss Gerard Robinson.
9293. RABATO, Malta, — St Conte Ruggeso, 60. — Cav. Giuseppe Banchi.
9294. WEST HARTLEPOOL, Anglujo, 3, Stockton str. — William J. Hewitt.
9295. LEICESTER, Anglujo, London road. — H. T. Steele. Y. M. C. A.
9296. — LONDON, N. E., Anglujo, 32, Mandeville str., Clapton. — George W. Bloxam.
9297. PORTSMOUTH, Hant's., Anglujo, 72, Union str., Portsea. — Jackson Stewart.
9298. BIRMINGHAM, Anglujo, 60, Bournbank road, Selly Oak. — Eric E. Westbury.
9299. LISKEARD, CORNWALL, Anglujo, Higher Lux str. — J. Andrews.
9300. VEJLE, Danujo. — M. Packness.
9301. SOUTHAMPTON, Anglujo, Pagley, 5, London road. — Joseph Niedermann.
9302. FARNHAM, Surrey, Anglujo, Holly Cottage, Frensham road. — E. B. Pausey.
9303. BASSALEY, near NEWPORT, Mon, Anglujo. — R. M. Charley.
9304. HITHER-GREEN, Kent, Anglujo, 113, Arngask road. — W. G. Wood.
9305. LONDON, W., Anglujo, 36, Creighton road, Kensal Rise. — A. R. Reed.
9306. DUBLIN, Irlando, Royal College of science. — J. Adams.
9307. MITCHAM, Surrey, Anglujo, Shamrock Villa. — J. M. Pitt.
9308. RABATO, Malta, 3-4, via St-Antonio. — C. R. G. Calligam.
9309. GORAKHPUR, U. P., Hindujo. — Charu C. Das.
9310. KNOTTINGLEY VICARAGE, Yorks, Anglujo. — Mrs. A. S. Egerton.
9311. LONDON, N. W., Chichele Lodge, Chichele road, Cricklewood. — E. M. Payne, M. B.
9312. SOUTH SHIELDS, Durham, Anglujo,

38, Devonshire str. Tyne Dock. — Mrs Lillie Mc. Stroy.
9313. GLASGOW, Skotlando, Westwood, 60, Dalziel Drive, Pollokshields. — J. A. White.
9314. KANAZAWA, Japonujo. — Rev. D. R. Mc. Kenzie, B. A.
9315. LONDON, N., Anglujo, 67, Pemberton road, Harringay. — C. H. Madden.
9316. LONDON, S. W., Anglujo, 15, Matthews str. Battersea. — H. Goodman.
9317. LISKEARD, Cornwall, Anglujo, Fore str. — W. Huddy.
9318. HERTFORD, Anglujo, Union House. — E. S. Campling.
9319. SOUTHPORT, Lancs., Anglujo, 40, Richmond road, Birkdale. — Mrs. C. Ferguson.
9320. LONDON, S., Anglujo, c/o Messrs Grindlay et C°, 54, Parliament str. — Major D. C. Phillot.
9321. FLAMMERANS, par Auxonne, Côte-d'Or, Francujo. — Antoine Seignemorte.
9322. ORIZABA, Est° de Veracruz, Meksiko. — Sotero Ojeda.
9323. SANTA ROSA NECOXTLA, Est° de Veracruz, Meksiko. — Francisco de P. Contreras, telegrafisto.
9324. XALAPA, Est° de Veracruz, Meksiko. — Rafael Delgado, direktoro de la oficiala lernejo.
9325. SANTA ROSA NECOXTLA, Est° de Veracruz, Meksiko. — Mauricio Graves, kasisto de la fabriko.
9326. ORIZABA, Est° de Veracruz, Meksiko. — D^ro Nikolao Diaz, direktoro de la Lernejo oficiala.
9327. TENANGO DE RIO BLANCO, Est° de Veracruz, Meksiko. — D^ro José D. Osorio.
9328. NOGALES, Est° de Veracruz, Meksiko. — Francisco de P. Alarcon, pastro de la paroĥo.
9329. ORIZABA, Est° de Veracruz, Meksiko. — Durelio Ortega, direktoro de la lernejo « San Luis » (Avenida de la Libertad).
9330. ORIZABA, Est° de Veracruz, Meksiko. — Manuel Montiel y cámara, Notario, 3° de San-Rafael.
9331. SANTA ROSA NECOXTLA, Est° de Veracruz, Meksiko. — José D. Méndez, oficisto.
9332. SANTA ROSA NECOXTLA, Est° de Veracruz, Meksiko. — Felipe N. Bertrand, oficisto.
9333. SANTA ROSA NECOXTLA, Est° de Veracruz, Meksiko. — Daniel Beltrán, sekretario de la urbdomo.
9334. Posad BIALA, Petrokovskoj gub., Rusujo, Bazarnaja ploščadj. — B. V. Rajĥ.
9335. TULA, Rusujo, Kladbiščenskaja ul., dom Bronzova. — Nik Iv. Preferansov.
9336. POLTAVA, Rusujo, Opitnoje pole poltavskago obščestva selskago hozjajstva. — Jurij Jurievič Sokolovskij.
9337. JALTA, Tavričeskoj gub., Rusujo, Jekaterininskaja ul., d. Liščinskoj. — Mihail Vasiljevič Dempel, vrač.
9338. JALTA, Tavričeskoj gub., Rusujo. — Lubovj Dempel, jena vrača.
9339. KIEV, Rusujo, Vojennoje učilišče. — A. Rongiuskij, junker 4^oj roti.
9340. BJELAJA-CERKOV, Kievskoj gub., Rusujo, 26, Dragunskij Bugskij polk. — Kornet N. M. Braker.
9341. KIEV, Rusujo, Universitet. — Marjan Niedzielski, studento.
9342. ROTTERDAM, Holando, Houttuin, 6. — Smidt kaj K°, komercistoj.
9343. ROTTERDAM, Holando. — Proveniersingel, 48. — J. H. Salomon, leŭtenanto.
9344. Ĉerez PILTEN, Kurlando, Rusujo, I^a Zursskoje volostnoje učilišče. — Fritz Firman, lernisto.
9345. MISIDO, Malto, Molo La Sebiese. — Edgar Staines.
9346. BLAGOVJEŠČENSK, Rusujo, Duĥovnaja Seminarja. — A. Blagovješčenskij.
9347. KIEV, Rusujo, Lukianovka, Lvovskaja ul. 66, kv. 3. — Wladyslaw Pruszynski.
9348. LODZ, Piotrkowskiej gub., Polujo, Rusujo, ul. Piotrkowska, 307. — Mieczyslaw Dominikiewicz.
9349. Pogost UZMIENJ, Tverskoj gub., Rusujo. — Mihail Šestov, narodnij učitel.
9350. KIEV, Rusujo, ul. Fundŭklejovska, 88, m. 4. — Jan Graff.
9351. CHIN-CHOU, Kwantung, Rusujo, 5 Vostočno-Sibirskij strelk. polk. — Ivan Saltovskij, oficer.
9352. KIEV, Rusujo, Tarasovskaja d. 15, kv. 14. — Vjačeslav Pilar.
9353. KIEV, Rusujo, Nestorovska 6, m. 4. — Edmund Zurakowski.
9354. ST-PETERBURG, Rusujo, Uprazdnennij perculok (kolomenskoj časti) 11, kv. 1. — Konstantin Vasiljevič Matvejev.
9355. ST-PETERBURG, Rusujo, Ekateringofskij prospekt 89-91, kv. 36. — Mihail Ivanovič Frolov.
9356. TOMSK, Rusujo, Voskresenskaja ul., 22. — Filaret Ĥahlov.
9357. ORLOV, Vjatskoj gub., Rusujo. — Aleksandr Porfirjev, u. Svjaščennika Nikolaja Porfirjeva (De 1/IX-1/VI : VJATKA-Duĥovnaja Seminaria, VI kl).
9358. ROSSIENI, Kovenskoj gub., Rusujo, Miest. Šidlovo. — Teofil Narbut, aptekar.
9359. VJATKA, Rusujo, Duĥovnaja Seminaria. — Boris Sergeič Tihanov, učenik (de 1/VI-1/IX : BOXBUJSKIJ ZAVOD, Elabujskago ujezda, Vjatskoj gub.).
9360. JALTA, Tavričeskoj gub., Rusujo, Naberejnaja ul., magazin Stepanova. — Teodor Volobujev.
9361. SOFIA, Bulgarujo, Bulev. « Ferdinando I », 231. — Anastas P. Zografski, lernanto de gimnazio.
9362. POLTAVA, Rusujo, Kievskij per., dom Vasiljeva. — Nikolaj Nikolajevič Vasiljev.
9363. MOSKVA, Rusujo, Novinskij per., dom Lebedeva, kv. 9. — Fraŭlino Anno Derjaba.
9364. UTRECHT, Holando, Vreeburg, 18. — C. H. de Vos, inĝeniero.
9365. UTRECHT, Holando, Poortstraat, 62. — J. van Beuseekom.
9366. LYON, Francujo, 246, cours Lafayette. — L. Lamothe.
9367. SAINVILLE, Eure-et-Loir, Francujo, Henri Buret, notaire.
9368. SAINT-ÉTIENNE, Loire, Francujo 15, r. Voltaire. — Jean-Baptiste Roux.

9369. SAINT-ÉTIENNE, Loire, Francujo. — Mme J. B. Roux.
9370. ORIZABA, Ver., Meksiko. — José Fernandes Alonso, profesoro de la oficiala lernejo.
9371. ALTOTONGA-JALACINGO, Ver., Meksiko. — Nemesio Rodriguez, pastro.
9372. ACULTCINGO, Ver., Meksiko. — Catarino Cardell, sekretario de la juĝejo.
9373. ARENSBURG, Livlando, Rusujo, Anzekjul. — Willem Argo, učitel.
9374. OUED EL ANELO, par Aïn Mokra, prov. de Constantine, Algerio. — Dr Alphonse Risler, Directeur de l'Exploitation forestière des Hamendas.
9375. WAEDENSWEIL, Svisujo. — Eduard Kluge, lernanto.
9376. CHICAGO, Illinois, Unuiĝitaj Ŝtatoj de Nord-Ameriko, 1772, Deming Place. — Miss Elise M. Burow.
9377. CLERMONT-FERRAND, Francujo, 30, r. Pascal. — Jean Pollet.
9378. SAINT-NICOLAS-DE-LA-GRAVE, Tarn-et-Garonne, Francujo. — Adrien Calbet, pharmacien.
9379. BERCHEM, Anvers, Belgujo, r. Malon, 2. — Alf. Nauwelaerts.
9380. KARLANDA, Svedujo. — Birger Persson.
9381. PARIS, XIVe, Francujo, 140, bd Montparnasse. — I. Dagrève, inĝeniero.
9382. SAINT-NICOLAS-DE-LA-GRAVE, Tarn-et-Garonne, Francujo. — Dr B. Belbèze.
9383. PRAHA, Bohemujo, Austro-Hungarujo, Vinohrady Halkova ul., čis 309. — Karel Kadlec.
9384. ANTWERPEN, Belgujo, Vondelstraat, 14. — Oscar van Schoor, farmaciisto.
9385. VRATCA, Bulgarujo, Strato « Vojniška » 40. — Ivan Todorof Oŝikovski.
9386. YAMBOL, Bulgarujo, Dr P. Branikov, advokato.
9387. KARA-BUNAR, Burgasko, Bulgarujo. — Jeko K. Balabanov.
9388. MURSALKOVO, Ĉirpansko, Bulgarujo. — Minjo F. Miléev.
9389. KONSTANTINOPLO-ĈIŜLI, Turkujo, Seminario bulgara. — Georgi D. Vojkof.
9390. KONSTANTINOPLO-ĈIŜLI, Turkujo. — Pantelej Gulabéef.
9391. KONSTANTINOPLO-ĈIŜLI, Turkujo. — Georgi D. Mutavčief.
9392. SOFIA, Bulgarujo, Bul. « Ferdinando Ire », 31. — Georgi Nikolov.
9393. SOFIA, Bulgarujo, Strato « Car Ŝiŝman », 30. — G. Aktarĝiev.
9394. SOFIA, Bulgarujo, Petro Popov, Dragomano ĉe la Aŭstra diplomata Agentejo.
9395. CONSTANTINE, Algerio. — Paul Gaillard, avocat.
9396. DOLENI CETNO, Bohemujo, Austro-Hungarujo. — Jan Hrubij, stárek.
9397. SOFIA, Bulgarujo, str. « Sejnovo », 11. — V. Kutinčev.
9398. WIEN, XVII, Austro-Hungarujo, Bergsteiggasse 33. — Ferdinand Kubesch.
9399. SAINT-AMAND MORTROND, Cher, Francujo, r. Benjamin-Constant. — Gaston Beyssade.
9400. LIÈGE, Belgujo, 7, r. Forgeur. — Paul Renaux de Boubers.
9401. CLERMONT-FERRAND, Puy-de-Dôme, Francujo, 62, cours Balainvilliers. — Sarrot.
9402. AIX-LES-BAINS, Savoie, Francujo. — Dr Dardol.
9403. CETTE, Hérault, Francujo, 15 *bis*, quai du Sud. — F. Combes.
9404. CETTE, Hérault, Francujo. — Fine Rose Combes.
9405. ALGER, Algerio. — Marc Vincentelli, Inspecteur des Contributions directes au Gouvernement général.
9406. ALGER, Algerio. — Alfred Beledin, Commis principal aux Contributions directes du Gouvernement général.
9407. ALGER, Algerio, 19, r. Pupuch. — Émile Baxer.
9408. ALGER, Algerio, à la Casbah. — Achille Müller, officier d'Administration du génie.
9409. ALGER, Algerio, 9, r. de Strasbourg. — Louis Vagnon.
9410. TOUCY, Yonne, Francujo, 14, route de Joigny. — Fine Maria Aubertine.
9411. CANNES, Alpes-Maritimes, Francujo, 14, r. du Gaz. — Libero Bancalari.
9412. PARIS, IXe, Francujo, 14, r. Lantonnet. — Jean Belin.
9413. SÈVRES, Seine, Francujo, pavillon de Breteuil. — René Benoit, directeur du Bureau international des poids et mesures.
9414. BOUZARÉAH, Algerio, Villa Mathieu. — Prosper Bonnes.
9415. BERNAY, Eure, Francujo. — Paul Boudot, lieutenant au 24e d'Infanterie.
9416. LAIN, Yonne, Francujo. — Eugène Boulé.
9417. PARIS, XIIe, Francujo, 14, r. de Picpus. — L. Chamonard.
9418. TUNIS, Tunisio, 14, r. d'Autriche. — Georges Candas.
9419. PARIS, XVIIe, Francujo, r. Léon-Cogniet. — René du Faure.
9420. NIORT, Deux-Sèvres, Francujo, 91, av. de Paris. — R. Nupony-Lauza.
9421. MAISONS-ALFORT, Seine, Francujo, 10, r. Parmentier. — A. Frère.
9422. PARIS, VIe, Francujo, 111, r. Notre-Dame-des-Champs. — H. Ganche.
9423. SANTIAGO, Ĉilio, Casilla 1481. — Armand de Goyéneche.
9424. VICHY, Allier, Francujo, 5, villa Coligny, r. Rosalie. — Louis Henriquet.
9425. NANCY, M.-et-M., Francujo. — Raymond Hutin, soldat au 37e d'Infanterie.
9426. JÉRUSALEM, Syrio. — P.-P. Gabriel Jacquemier, des Augustins de l'Assomption, N.-D. de France.
9427. NEUILLY-SUR-SEINE, Francujo, 40, r. de Sablonville. — Paul Léméasle, ĉe Se Liévaux.
9428. SAINT-QUENTIN, Aisne, Francujo, 36, Grand-Place. — Charles Meynier.
9429. NANTERRE, Seine, Francujo, 3, av. de la République. — M. A. Parrad.
9430. NANTES, Loire-Inférieure, Francujo. — Paul Orieux, élève du Grand Lycée.
9431. AMIENS, Somme, Francujo. — Albert Paradis, élève au Lycée.
9432. GOLANCOURT, par Guiscard, Oise, Francujo. — P. Pavent.
9433. TOUL, Meurthe-et-Moselle, Francujo.

— Pereira, capitaine au 153e d'Infanterie.
9434. VINCENNES, Seine, Francujo, 60, av. des Charmes. — Jules Daraux.
9435. ALGER, Alĝerio, 9, r. de la Marine. — Eug. Bonnet.
9436. SAINT-EUGÈNE, Alĝerio, 37, route de Malakoff. — Sœur Cath. Thomas.
9437. MUSTAPHA, Alger, Alĝerio, 17, r. Aubert. — A. Moinard.
9438. ALGER, Alĝerio, 26, r. Bab-Azoun. — Ch. Héron.
9439. ALGER, Alĝerio, 26, rue Bab-Azoun. — Ernest Curé.
9440. ROYAT-LES-BAINS, P.-de-D., Francujo, Hôtel meublé de la Paix. — Pradet.
9441. LENS, Pas-de-Calais, Francujo, 12, r. de la Gare. — François Reumaux.
9442. LE PIN, Isère, Francujo. J.-F. Sonnier, instituteur public.
9443. TROYES, Aube, Francujo, 5, r. Carré. — Henri Walter.
9444. SURESNES, Seine, Francujo, 12, r. des Écoles. — Maurice Vassor.
9445. TIZI-OUZOU, Alĝerio. — H. Vernet, substitut du Procureur de la République.
9446. LYON, Rhône, Francujo, 39, r. Vaubécour. — Francisque Verzy.
9447. GABÈS, Tunisio. — A. Bernardeau, directeur d'école.
9448. PARIS, Francujo, 107, quai d'Orsay. — Émile Printemps.
9449. LYON, Rhône, Francujo, 2, r. Jacquard. — L. Ant. Ponsard.
9450. VALLÉE DE TORFOU, Maine-et-Loire, Francujo. — Joseph Nahĕl.
9451. BOURGES, Cher, Francujo, 2, quai d'Auron. — St-Francois.
9452. DIJON, Côte-d'Or, Francujo, 2, r. Kléber. — Mlle Isabelle Laporte.
9453. PARIS, IXe, Francujo, 10, r. Chauchat. — P. Ph. Barsot.
9454. TLEMCEN, Alĝerio. — V. B. Aymé, conducteur des Ponts et Chaussées.
9455. ALGER, Alĝerio, École Arabe, bd Valée. — Henri Maillet, instituteur.
9456. BELCOURT-MUSTAPHA, Alĝerio, 3, bd Thiers. — Marie Maillet, institutrice.
9457. MUSTAPHA-ALGER, Alĝerio, 27, r. Aubert. — Marguerite Moinard.
9458. MUSTAPHA-ALGER, Alĝerio, 5, r. Michelet. — Jacques Varloud, général du cadre de réserve.
9459. ALGER, Alĝerio. — Charles Roux, commis greffier à la cour d'appel.
9460. ALGER, Alĝerio, 2, r. Philippe. — H.-M. Barré.
9461. ALGER, Alĝerio, 90, bd Bon-Accueil. — Marie Manificat.
9462. CHÉRAGAS, Alĝerio. — Mme Carré.
9463. ALGER, Alĝerio, 17, rampe Chasseloup-Laubat. — Henri Pierre.
9464. MUSTAPHA-ALGER, Alĝerio, École de la rue Naguerre. — Paul Coulon, instituteur.
9465. UTRECHT, Holando. — Nobelstraat 35. — C.-J.-B. de la Faille, Fil. Kand.
9466. ZLOCZÓW, Galicya, Aŭstrujo, ul., Jablonowskiego, 36. — Miron Hawrysiewicz.
9467. VLADIVOSTOK, Primorskoj obl., Rusujo, Portovaja ul. — Vjera Greve.
9468. JALTA, Tavriĉeskoj gub., Rusujo, maison Rosenstein. — Julie Goulon.
9469. TOMASZOW, Petrokovskoj gub., Polujo, Rusujo. — Nikodem Służkwski.
9470. VINDAVA, Kurlandskoj gub., Rusujo, Arbeiterstr., 10. — R. Schleinert.
9471. JALTA, Tavriĉeskoj gub., Rusujo, Zareĉje, dom Lupandina. — Aleksandr Aleksandrov.
9472. MOSKVA, Rusujo, Lazarevskij Institut vostoĉnih jazikov. N.-M. Popov, studento.
9473. MARIAMPOL, Suvalkskoj gub., Polujo, Rusujo. — Moses Fink.
9474. CHAGNY, Saône-et-Loire, Francujo. — Pierre Jondeau, directeur d'école.
9475. HOLEŠOVO, Moravujo, Aŭstrujo. — Oldřich Janák, studento de plialta reallornejo.
9476. MARSEILLE, Francujo, cours Lieutaud 28. — Dre Ambialet.
9477. TABOR, Bohemujo, Aŭstrujo. — Jan Kejř, evangel. predikisto.
9478. BUENOS-AIRES, Argentino. — Cordoba str., 1733. — Rev. Michael Quinn.
9479. SANVIAL, Haute-Vienne, Francujo. — H. Faure, lernejestro.
9480. TUGNAC, Loire-Inférieure, Francujo, Cité, 2. — Francis Durand.
9481. CONSTANTINE, Alĝerio. — Pierre Sié, capitaine, 3e Zouaves.
9482. PŘIBOR, Moravujo, Aŭstrujo, en la apoteko. — Venceslav Kejř.
9483. BARCELONA, Hispanujo, Escuelas, Pias de Su Antón Ronda Su Pablo 54-60. — Jacinto Bramón.
9484. LWÓW (LEMBERG), Galicya, Aŭstrujo, ul., Dabrowskiego 1. — Dr. Bronislaw Sabat.
9485. LUND, Svedujo, St-Södergatan 41. — Erik Ahlberg, stud., fil.
9486. KARLSHAMA, Svedujo, II, Hamagatan. — Rudolf Månsson.
9487. VIFSTAVARF, Svedujo. — Beda Werner, doktoredzino.
9488. FLÄDIE, Svedujo, Borgeby, 17. — Oscar Hagman.
9489. INDAL, Svedujo, Östloning. — E. A. Ostman.
9490. JARNBOAS, Örebro län, Svedujo, Käkansboda. — Hj. Anderson, gimnaziano.
9491. LÆSÖ, Danujo, Nordre Rönner. — Laura Larsen, Sœur.
9492. KÖBENHAVN, Danujo, 15, Overgaden, n. v., 3, sal. — Jacob Holon, stud. art.
9493. HYVINGE, Finlando, Rusujo. Apoteket. — Huldi Torckell, instruistino.
9494. LESNEVEN, Finistère, Francujo, Collège. — Francis Le Cap.
9495. ANVERS, Belgujo, r. Van Diepenbeeck 1. — Jules Neeck.
9496. ANVERS, Belgujo, Vieux-Marché aublé 27. — Achille Lermytte, civila inĝeniero.
9497. ANVERS, Belgujo, av. du Sud, 13. — Max Winders, arhitekturisto.
9498. PUTEAUX, Seine, Francujo, 8, r. Lefoullon. — D. Le Bras, architecte-ingénieur.
9499. LA VILLENEUVE, par VINON, Cher, Francujo. — Élie Dupuis.

9500. VILLANUEVA Y GELTRU, prov. de Barcelona, Hispanujo, Escuelas Pias. — José Ricart, Escolapio.
9501. VILLENUEVA Y GELTRU, prov. de Barcelona, Hispanujo, Escuelas Pias. — Ricardo Vicente, Escolapio.
9502. VILLANUEVA Y GELTRU, prov. de Barcelona, Hispanujo, Escuelas Pias. — Bruno Rodriguez.
9503. VILLANUEVA Y GELTRU, prov. de Barcelona, Hispanujo, Escuelas Pias. — Eulogio Arana, Escolapio.
9504. ŻARNÓW, Radomskoj gub., Polujo, Rusujo. — Wojciech Siwecki, ksiadz.
9505. WARSZAWA, Polujo, Rusujo, Aleje Jerozolimskie 43, m. 17. — Stefan Wasowski.
9506. KIEV, Rusujo. — Kadetskij Korpus. — G. K. Savčenko-Bjelskij (somera adreso : NIKOLAJEV, Spasskaja 4).
9507. ST-PETERBURG, Rusujo, Morskaja 13, kv. 25. — Lucie Stock, fraŭlino.
9508. KIEV, Rusujo, Vladimirskaja ul., Universitet, kv., 25. — Vladimir P. Iljašenko.
9509. SIEDLCE, Polujo, Rusujo, ul. Piekna. Jan Frankowski.
9510. MOSKVA, Rusujo, Imperatorskoje Tehničeskoje Učilišče. — G. K. Borovikov, studento.
9511. SUMI, Ĥarkovskoj gub., Rusujo, Pselskaja ul., 26. — Sergej Nik Lipenskij.
9512. SUMI, Ĥarkovskoj gub., Rusujo, Voskresenskaja ul. — Evgenij V. Vlasenko.
9513. GRAVENHAGE, Holando. — Vaillantlaan, 93. — H. J. Bulthuis.
9514. TUNIS, Tunisio. — Edmond Poulain, prezidanto de la Esperantista Sekcio.
9515. KRESTCI, Novgorodskoj gub., Rusujo. — Leontij E. Panfilov.
9516. VISOKO-LITOVSK, St Jugo-Zapad. jel. dorog, Rusujo, im. Grimjač. — Princo J.-J. Puzyna mladšij.
9517. SOFIA, Bulgarujo, Hôtel Constantinople, bd Marie-Louise. — Argire Manolcoglou.
9518. VORONEJ, Rusujo, Upravleni. Jugo-Vostedorog, Statističeskij Otdjel. — Aleksandr J. Averjanov.
9519. SVJATIA GORI, Pskovskoj gub., Rusujo. — Vit. J. Krestin.
9520. ZARNOW, Radomskoj gub., Polujo, Rusujo. — Ignacy Goszzryn'ski.
9521. WARSZAWA, Polujo, Rusujo, Bielanska 5. — Leokadya Służewska.
9522. WARSZAWA, Polujo, Rusujo, al. Jerozolimskie 43, m. 17. — Wladyslaw Krzyżanowski.
9523. ST-PETERBURG, Rusujo, Galernaja 52, kv. 4. — Miĥail Miĥajlovič Benislavskij, studento.
9524. S. OLĤOVKA, Saratovskoj gub., Rusujo, S. Aleksandrovka. — K. Turovskij, doktoro.
9525. BRADFORD, Yorkshire, Anglujo, 21, Grove Terrace. — René Pacros.
9526. NOVGORODSJEVERSK, Černigovskoj gub., Rusujo, selo Bizin. — Feodot Maleča.
9527. Razjerd DUROVKA, Rjazansko-Uralskoj jel-dor., Rusujo. — Sofia N. Gran, fraŭlino.
9528. TIFLIS, Rusujo, Junkerskoje učilišče. — Al. Jos. Didebulidze (vintra adreso : RIGA, Politechnicum).
9529. ST-PETERBURG, Rusujo, 10, rota, d. 13, kv. 10. — Grigorij G. Šurigin.
9530. GARDZIENICE p. ZWOLEN, Radomskoj gub., Polujo, Rusujo. — Zdislaw Heydel.
9531. GENÈVE, Svisujo, 14, av. des Vollandes. — John B. Shipley.
9532. TURNOV, Bohemujo, Aŭstrujo. — Ludvik Vavra.
9533. KAMPEN, Holando. — C. A. J. van der Linden, Sergeant, Hoofdcursus.
9534. VOULX, Seine-et-Marne, Francujo. — Hélène Javon.
9535. HEKELGEM (Erembodegem), Belgujo. — V. Van Schepdael.
9536. NANTES, Francujo, 37, quai Fosse. — Jean Le Pendu fils.
9537. TUNIS, Tunisio, 43, r. Souk Kebabjia. — A. Elguez.
9538. SAINT-ÉTIENNE, Loire, Francujo, r. Buisson, 8. — Paul Maurice, ingénieur.
9539. LE HAVRE, Francujo, 21, r. de la Glacière. — Émile Philippe.
9540. LE CATEAU, Nord, Francujo. — Gaston Bridelance.
9541. BRANKY apud VAL-MEZIRIČI, Moravujo, Aŭstrujo, Podoli. — Jan Myslivij.
9542. OUED-EL-ANEB, près BONE, Alĝerio. — Adolphe Prax.
9543. NANTES, Francujo, 22, Mont St-Bernard, Ville en bois. — Fernand Saunier.
9544. BURGAS, Bulgarujo. — Anko Iv. Kuleva, S^ino.
9545. PARIS, IIe, Francujo, 19, r. Pétion. — Georges Vienet.
9546. POIX-DU-NORD, Francujo. — Lucien Telle.
9547. LEIPZIG-SELL, Germanujo, Grenzstrasse, 27. — Oskar Schörberg.
9548. LA MESKIANA, Constantine, Alĝerio. — Bartholet, instruisto.
9549. PLOVDIV, Bulgarujo, str. Torgovska 179. — Stefan N. Bojkoff.
9550. KARLANDA, Svedujo, Mörtnär. — Ivar E. Aronsson.
9551. VOULX, Seine-et-Marne, Francujo. — Mme Bégnin.
9552. LWÓW (Lemberg), Galicya, Aŭstrujo, ul., Franciszkanska 1. 11. — Stanislaw Stankiewicz.
9553. SAINT-ÉTIENNE, Loire, Francujo, r. de la Montat, 54. — Léon Barbier.
9554. PLEVNA, Bulgarujo. — Petre Ev. Barakov, oficisto ĉe notario.
9555. MARTVICA, prov. de Plevna, Bulgarujo. — N. G. Semčef.
9556. VRATCA, Bulgarujo, str. Orĥaniska 139. — Ceno Kunčef.
9557. PLEVNA, Bulgarujo. — D. Karaivanoff.
9558. PLEVNA, Bulgarujo. — Hr. N. Pašovski.
9559. PLEVNA, Bulgarujo. — Minĉo Hr. Fišev.
9560. PAPEETE, Tahiti, Oceanio. — A. Guitteny.
9561. V. TIRNOVO, Bulgarujo, str. Svetogorska, 2299. — Ivan Nenkov.
9562. KNESSELAERE, Belgujo, r. de l'Église. — René Van Touche.

9563. PJATIGORSK, Rusujo, Jermolovskij prosp., dom Kotljarova. — Aleksandr A. Gladkiĥ.
9564. MARIINSKIJ POSAD, Kazanskoj gub., Rusujo, der. Urakovo. — Pjotr Jak. Knjazev.
9565. VALUJKI, Voronejskoj gub., Rusujo. — A. S. Kuniĉev.
9566. KIEV, Rusujo, Kadetskij Korpus. — Ivan Nik. Nikolajev, kadeto (somera adreso : SOFIA, Bulgarujo, ul. Šejnovo 1).
9567. KIEV, Rusujo, Kadestkij Korpus. — D. Dmitriev, kadeto (somera adreso: SOFIA, Bulgarujo, ul. Patriarĥ Evtinij d. 63).
9568. TORJOK, Tverskoj gub., Rusujo, Klimentovskaja ul. — Nikolaj G. Šerstnjakov.
9569. KAZAN, Rusujo, Duĥovnaja Akademia. — Student Sergej Uvickij.
9570. OREL, Rusujo, Kadetskij Korpus. — Pjotr. P. Zubkov, kadeto.
9571. VJATKA, Rusujo, Duĥovnaja Seminaria. — Vasilij N. Diakonov (somera adreso : S. Polom, Vjatskoj gub.).
9572. JURJEV, Liflandskoj gub., Rusujo, Botaniĉeskaja ul. 11, 3 etaj — Tiburĉij Milevič.
9573. KAVIKUĈI-GAZIMUR, Zabajkalskoj obl., Rusujo, Dog-Inskij okrug. — Ivan L. Kurakin, uĉitel.
9574. USTJUJNA, Novgorodskoj gub., Rusujo. — G. Martjanov.
9575. ST-PETERBURG, Rusujo, ul., Jukovskago d. 26, kv. 50. — Vladimir P. Babenĉikov.
9576. CALAIS, Francujo, r. du Vauxhall, 133. — Henri Delacourt.
9577. KIEV, Rusujo, Kuznečnaja ul. 36, kv. 2. — Georgij L. Kuzmin.
9578. VJATKA, Rusujo, Duĥovnaja Seminaria. — Alkksej S. Florov (Somera adreso : selo Prokopjevskoje, Vjatskoj gub.).
9579. NOVO-ALEKSANDRIA, Lublinskoj gub., Polujo, Rusujo. — A. A. Lempiekij, studento.
9580. KIEV, Rusujo, Kadetskij Korpus. — Evgenij J. Petrovskij (Somera adreso : ARĤANGELSK, ugol Sobornoj i Srednjago Prospekta, dom Dvojrikovoj).
9581. S. LUIZ, estado do Maranhao, Brazilujo, rua da praia de S^to Antonio, 3. — Jessé Spencer Tavares.
9582. VILNO, Rusujo, Georgievskaja Gostinnica, — W. Rakowski, kontorščik.
9583. MOSKVA, Rusujo, Vozdvijenka, dom Straĥovogo Obščestva, kv. 9. — Jakov G. Dolbišev.
9584. VJATKA, Rusujo, Duĥovnaja Seminaria. — Miĥail M. Dobrovolskij (Somera adreso : NOLINSK, Vjatskoj gub.).
9585. WARSZAWA, Polujo, Rusujo, ul. Hoża 6, m. 8. — Ludomir Michał Rogowski.
9586. WARSZAWA, Polujo, Rusujo, ul. Hoża 6. — Władysław Rogowski.
9587. TOMSK, Rusujo, Andrej F. Bikov, student teĥnolog.
9588. RAUMO, Finnlando, Rusujo, p. adr. D^ro Bartram. — Arvo Lindroth.
9589. BJELAJA CERKOV, Kievskoj gub., Rusujo. — A. M. Merejnes.
9590. LANCASTER, Anglujo, 8, Lindow Square. — C. J. Priestley.
9591. LIVERPOOL, Anglujo, 26, Renfrew, str. — J. E. Staunard, jurnalisto.
9592. PORT OF SPAIN, Trinidad. — J. D. Alcazar.
9593. LONDON, Anglujo, 61, Fore str. — D. H. Lambert.
9594. SOUTHEND, Essex, Anglujo, 18, Norfolk av. — A. W. Lyndridge.
9595. KNOTTINGLEY, Yorks., Anglujo, Racca Green. — G. W. Hobman.
9596. MANCHESTER, Anglujo, 1, Raynham av. Didsbury. — A. H. Burnett.
9597. IPSWICH, Suffolk, Anglujo, 4, Withipoll str. — H. W. Roberts.
9598. MELBOURNE, Aŭstralio. — Oswilda Ruma, 25, Rathdown str., Carlton. — John Booth.
9599. GLASGOW, Skotlando, 1, Buckingham Terrace, Hillhead. — Dr C. F. Pollock.
9600. GLASGOW, Skotlando, 1, Buckingham Terrace, Hillhead. — Mrs Pollock.
9601. HARROW, Middlesex, Anglujo, 29, Hindes road. — W. H. Barnes.
9602. BROOKLINE, Mass., Unuigitaj Ŝtatoj de Ameriko, 34, Green str. — J. Fogg Twombly.
9603. PRINCES TOWN, Trinidad, B. W. J., Los Parangos Estate. — L. A. Brunton.
9604. LEITH, Scotlando, 6, Craighall Crescent. — H. Tullock.
9605. WINNIPEG, Manitoba, Kanado, 264, Selkirk av. — W. A. Peirce.
9606. HAMPSTEAD, London, N. W., Anglujo, 65, South Hill Park. — Joseph M. Gavin.
9607. LONDON, E. C., Anglujo, 20, Ludgate Hill. — Herbert Matthews.
9608. ST-ANDREWS, Skotlando, 133, South str. — Andrew D. Haxton.
9609 PAISLEY, Skotlando, 29, Seedhill road. — Samuel M'Ilwraith.
9610. PEMBRIDGE, Herefordshire, Anglujo, Broxwood. — Rev. Robert A. Davis
9611. KNOTTINGLEY, Yorks., Anglujo. — Rev. F. E. Egerton.
9612. MARGATE, Ken, Anglujo, 43, Dane Hill. — Sidney Hubert Emptage.
9613. LEYTONSTONE, E., Anglujo, 54, Kingsdown road. — J. S. Macdonald.
9614. PADDINGTON, W., Anglujo, 14, Thorngate road. — S. E. Berry.
9615. CAMBUSLANG apud GLASGOW, Skotlando, Clarkston Villa Cadzow Drive. — R. W. Kenderdine.
9616. STOKE, Devonport, Anglujo, 1, Berkeley Cottages. — Miss Elizabeth Tomlin.
9617. STOKE, Devonport, Anglujo, 1, Berkeley Cottages. — Miss Isabel Tomlin.
9618. BRIGHTON, Sussex, Anglujo, 2, Prestinville Terrace. — H. J. A. Newton.
9619. GOOLE, Yorks., Anglujo, Tower View. — Professor J. A. Horwood.
9620. SOUTH MOLTON, N. Devon., Anglujo, The Square. — Miss Gladys White.
9621. MONTREAL, Kanado, c/o Furness Steamship Line. — W. H. Piers.
9622. YEOVIL, Somerset, Anglujo, 15, The Park. — H. W. Southcombe.
9623. PECKAM, S. E., Anglujo, 72, Deuman road, Talfourd road. — E. A. Hoare.

9624. CAMBRIDGE, Anglujo, St Edmund's House. — Rev. A. H. Williams.
9625. CROSSVILLE, Tennessee, Unuigitaj Statoj de Ameriko. — Henry V. B. Smith.
9626. ST-ANDREWS, Skotlando, 133, South str. — Miss Janetta T. Haxton.
9627. BUXTON, Derbyshire, Anglujo, 9, Hall Bank. — John Hadfield.
9628. HOVE, Sussex, Anglujo, 16, Upper Westbourne Villas. — Miss C. Oxenford.
9629. LEAMINGTON Spa, Anglujo, 56, Radford str. — Miss A. F. Bone Hill.
9630. CHESTERFIELD, Anglujo, Wingerworth Rectory. — Rev. J. E. Ormesher.
9631. BRISBANE, Queensland, Aŭstralio, Swan's road, Taringa. — Richard Rendle M. R. C. S.
9632. GATESHEAD, Anglujo, 14, Avondale Terrace. — Harold Boag.
9633. GREAT YARMOUTH, Anglujo, 4, Wellesley road. — Miss A. S. L. Brown.
9634. STEWARTON, Ayrshire, Skotlando. — Lainshaw Mills. — J. Eaglesham.
9635. LISKEARD, Cornwall, Anglujo, Postal Staff. — J. F. Smythurst.
9636. ZUSHI, Japanujo, c/o Chiba Eitaro, Shinjihu. — H. Komura.
9637. OKAYAMA, Japanujo, 36 Kajota Yashihi. — Yamada Kosaku.
9638. GUILFORD, Surrey, Anglujo, Sherwood, Harvey road. — Francis Ashby.
9639. WESTPORT, New Zealand, Russel str. — Edward Young.
9640. VERJBOLOVO, Suvalkskoj gub., Polujo, Rusujo. — Nikolaj Bjelinskij, učenik Kovenskoj Gimnazii.
9641. KIEV, Rusujo. — Zolotovorotskaja ul., 6, kv. 23. — Aleksandr Pavlovič Šatov.
9642. WIEN, Aŭstrujo, XIII/9 Suppégasse 11. — Johan Schröder, Redakteur.
9643. KONIGSBERG, Prusujo, Germanujo. — Gerasimo N. Charokopos.
9644. KONIGSBERG, Prusujo, Germanujo, Bismarkstrasse 11. — Conrad Raykowski, Sprachlehrer.
9645. KONIGSBERG, Prusujo, Germanujo, Bismarkstrasse 11. — Anna Blank.
9646. VERHNENDINSK, Zabajkalskoj obl., Rusujo. — Karl K. Balcer, mehanik pravitelstv. telegrafa.
9647. EKATERINOSLAV, Rusujo, Kontrolnaja Palata. — Timofej Zostinovič.
9648. PUTIVL, Kurskoj gub., Rusujo, Afonasjevskaja ul., dom Naumenko. — Aleksandr M. Slepčenko.
9649. EKATERINOSLAV, Rusujo, Kontrolnaja Palata. — Aleksandr T. Smirnov.
9650. JAROSLAVL, Rusujo, Nikitskaja, d. Svidlova. — Elisaveta Mihalevič.
9651. JAROSLAVL, Rusujo. — A. Orlevskij, student Demidovskago Liceja.
9652. TUNIS, Tunisio. — Henri Nicolas, membre du Comité directeur de l'Institut de Carthage.
9653. BURGAS, Bulgarujo. — Stanka Červenakova.
9654. LYON, Francujo, 8, bd du Nord. — Max d'Aillières.
9655. TLEMCEN, Alĝerio. — Victorien Gousselot, professeur de physique au Collège.
9656. CONSTANTINE, Alĝerio, 4, r. Rohault de Fleury. — Paul Diffre, chef du bureau à la Mairie.
9657. DEBRECZEN, Hungarujo, Péterfia utca 15. — Stefano Joó.
9658. DEBRECZEN, Hungarujo, Piac-utca 6. — Stefano Schenk.
9659. AUXERRE, Yonne, Francujo, École Normale. — Joseph Genet.
9660. HOVE, Sussex, Anglujo, 59 St Ambyns. — Daniel Henry Lambert.
9661. SAINTE-FOY-LA-GRANDE, Gironde, Francujo. — Jeanne Borie, fraulino.
9662. TABOR, Bohemujo, Aŭstrujo. — Bohuš Binovec, studujiĉi C. K. Realky.
9663. MONTAGNY-LES-BEAUNE, par Beaune (Côte-d'Or), Francujo. — Albert Gagnerot.
9664. MALTA, Curmi. — Dro P. A. Galdes.
9665. SISTOV, Bulgarujo. — Petar N. Popof.
9666. ORIZABA, Ver., Meksiko. La Estrella de Oro. — Manuel O. Nieto.
9667. ORIZABA, Ver., Meksiko, 7a de la Reforma, 23. — Dro Valeriano Romero, kuracisto.
9668. MEKSIKO, apartado 17, Esquina Callejuella y P. de las Flores. — Pascal Roux.
9669. MEKSIKO, Chavarria 4. — Francisco Bracho.
9670. MEKSIKO, Cadena 19. — J. Sternfeld, elektro-inĝeniero.
9671. TEMOSAČIK, Chihuahua, Meksiko. — Profesoro Francisco Justiniani.
9672. PAČUKA, Hid., Meksiko, 2a Allende, 16. — Miguel Bracho.
9673. ALLSTON, Mass., U. S., Ameriko, Gardener str., 12. — C. H. Matchett.
9674. SAINT-CLAUDE, Jura, Francujo. — Mlle Céline Crosjean, directrice de l'École communale des filles.
9675. SAINT-CLAUDE, Jura, Francujo. — Marie Bey, institutrice à l'École communale des filles.
9676. SAINT-CLAUDE, Jura, Francujo. — Marie Gindre, institutrice à l'École communale des filles.
9677. SAINT-CLAUDE, Jura, Francujo, r. du Collège. — Mlle Eugénie Grillet, professeur à l'École supérieure des filles.
9678. SAINT-CLAUDE, Jura, Francujo, av. de la Gare. — Mlle Cécile Chauvigney.
9679. SAINT-CLAUDE, Jura, Francujo, place de l'Abbaye, 6. — Mme Laure Mouret, institutrice au Collège.
9680. SAINT-CLAUDE, Jura, Francujo, place de l'Abbaye, 6. — Paul Mouret, directeur des travaux de la ville.
9681. SAINT-CLAUDE, Jura, Francujo, place du Château. — Mlle Jeanne Tabard, tailleuse.
9682. SAINT-CLAUDE, Jura, Francujo, r. Poyat, 50. — Juliette Vuillet, modiste.
9683. SAINT-CLAUDE, Jura, Francujo, av. de Belfort, 15. — Mme Valentine Meunier.
9684. SAINT-CLAUDE, Jura, Francujo, av. de Belfort, 15. — Charles Meunier, architecte.
9685. SAINT-CLAUDE, Jura, Francujo, r. du Marché, 4. — Felicien Caire.
9686. SAINT-CLAUDE, Jura, Francujo, place de l'Abbaye, 3. — Léon Janvier.
9687. SAINT-CLAUDE, Jura, Francujo, r. du Pré, 61. — Émile Robez.

9688. SAINT-CLAUDE, Jura, Francujo, faubourg Marcel, 10. — Jules Vincent.
9689. SAINT-CLAUDE, Jura, Francujo, r. Christin, 4. — Lucien Morand.
9690. SAINT-CLAUDE, Jura, Francujo, aux Arrivoirs. — Lucien Chretin.
9691. SAINT-CLAUDE, Jura, Francujo, av. de Belfort, 12. — Edmond Bardet.
9692. SAINT-CLAUDE, Jura, Francujo, place des Carmes, 1. — Fernand Patel.
9693. SAINT-CLAUDE, Jura, Francujo. — Bourbon, professeur au Collège.
9694. SAINT-CLAUDE, Jura, Francujo. — Henri Genoudet, instituteur à l'Ecole communale des garçons
9695. SAINT-CLAUDE, Jura, Francujo. — Ernest Creux, répétiteur au Collège.
9696. SAINT-CLAUDE, Jura, Francujo, quartier des Etapes. — Auguste Mérard.
9697. SAINT-CLAUDE, Jura, Francujo, faubourg Marcel, 4. — Georges Cottet.
9698. SAINT-CLAUDE, Jura, Francujo, r. Poyat, 13. — Gaston Cottet.
9699. SAINT-CLAUDE, Jura, Francujo, r. Pasteur. — Mlle Marguerite Combet.
9700. CHAUMONT-LES-SAINT-CLAUDE, Jura, Francujo. — Maurice Chevassus.
9701. CHAUMONT-LES-SAINT-CLAUDE, Jura, Francujo. — Léon Reymondet.
9702. COMMERCY, Meuse, Francujo. — Mlle Élise Bret, professeur à l'École supérieure des filles.
9703. VESOUL, Haute-Saône, Francujo. — Mlle Eugénie Tabard, institutrice.
9704. BERLIN, W., Germanujo, 30, Gleditschstrasse, 6. — Wilhelm Thielking.
9705. TROYES, Aube, Francujo, 30, r. de la Pierre. — Alphonse Allanic.
9706. WIEN, X, Austrujo, Favoritenstrasse 109. — Hermann Harrer.
9707. ORLÉANS, Francujo. — Paul Broit, secrétaire du colonel, 32e régiment d'artillerie.
9708. MERVILLE, Nord, Francujo, 21, r. Thiers. — Fernand Gisquière.
9709. SAINT-QUENTIN, Aisne, Francujo, 5, r. Kléber. — Eugène Grenet.
9710. BARCELONNETE, Basses-Alpes, Francujo. — Claudius Guichard, principal du Collège.
9711. HOUILLES, Seine-et-Oise, Francujo, 70, r. de Paris. — Albert Juillien.
9712. CAPDENAC-GARE, Aveyron, Francujo, 7, r. Sévène. — A. Paul Lavabre.
9713. FONTAINEBLEAU, Seine-et-Marne, Francujo, 13, r. des Pins. — E. Lefèvre, capitaine d'artillerie.
9714. LYON, Francujo, 143, av. de Saxe. — Raymond Le Vavasseur, professeur à la Faculté des Sciences.
9715. BAGNÈRES-DE-BIGORRE, Hautes-Pyrénées, Francujo, 2, place des Vignaux. — Gaston Martin.
9716. TARBES, Hautes-Pyrénées, Francujo, 13, r. des Petits-Fossés. — A. Maysonnade, avoué.
9717. REIMS, Marne, Francujo, r. de Sébastopol. — Honoré Nédelec, comptable à la Maison de Convalescence.
9718. THIERS, Puy-de-Dôme, Francujo, 5, r. de Lyon. — Georges Ossedat, docteur en pharmacie.
9719. LESNEVEN, Finistère, Francujo. — Charles Paul, répétiteur au Collège.
9720. MONTBYOYER, Charente, Francujo. — G. Poitevin.
9721. NANTES, Loire-Inférieure, Francujo, 5, r. du Ballet. — Jules Rode.
9722. PERPIGNAN, Pyrénées-Orientales, Francujo, 13, r. de la Lanterne. — François Vergés.
9723. SAINT-LAURENT-DE-CHAMOUSSET, Rhône, Francujo. — Théodore Viallon, clerc de notaire.
9724. CHARBONNIÈRE-LES-BAINS, Rhône, Francujo. — Francis Barudio, pharmacien de 1re classe.
9725. GRENOBLE, Isère, Francujo, 10, rue Millet. — Auguste Belle.
9726. GENÈVE, Svisujo, 8, rue Saint-Léger. — Édouard Bernard, avocat.
9727. MUSTAPHA-RUISSEAU, Algerio, villa Gagé. — Claude Besson, capitaine d'artillerie.
9728. OUED-EL-ANEL, par AIN MOKRA, Constantine, Algerio. — Pierre Boblin.
9729. SAINT-PIERRE D'AUTILS, par VERNON, Eure, Francujo. — Léon Bocage.
9730. BOUGIE, Constantine, Algerio. — Georges Boisnier, ingénieur ordinaire.
9731. PARIS, Francujo, 47, r. des Tournelles. — M. Boutarel.
9732. MONTBÉLIARD, Doubs, Francujo, 2, r. de l'Hôtel-de-Ville. — Mlle Marie-Amélie Calame, institutrice.
9733. BOUGIE, Constantine, Algerio. — Marie-Jean Carrière.
9734. GONCELIN, Isère, Francujo. — Alexandre Chalvin, chef de gare.
9735. NANCY, Meurthe-et-Moselle, Francujo. — Pierre Chauvin, caporal au 69e d'infanterie.
9736. MUSTAPHA-ALGER, Algerio, école du bd Bru. — Chaze.
9737. PARIS, Francujo, 212, r. de Vaugirard. — G. Chevalier, étudiant en médecine.
9738. CHATEL-GUYON, Puy-de-Dôme, Francujo. — Dr André Conchon.
9739. EL-ACHOUR, Alger, Algerio. — Mlle Alice Convert.
9740. SAINTE-FOY-LA-GRANDE, Gironde, Francujo, bd Jean Chavrier. — Mlle Jeanne Couchard.
9741. PARIS, Francujo, VIe, 44, r. Saint-Placide. — Paul Crépin.
9742. SAINT-CLAUDE, Jura, Francujo, 34, r. de la Poyat. — Maxime Dallez.
9743. GABÈS, Tunisio. — Edmond David, interprète judiciaire.
9744. VESOUL, Haute-Saône, Francujo, r. des Tanneurs. — Georges Décieux.
6745. QUIMPER, Finistère, Francujo. — Deffaux, lieutenant au 118e Régiment d'Infanterie.
9746. VERNON, Eure, Francujo, 8, place d'Armes. — Maurice Delécluse.
9747. PARIS, Francujo, 84, bd Latour-Maubourg. — Henri Dorange, étudiant.
9748. CHATEAUROUX, Indre, Francujo. — L. Dorey, professeur au Lycée.
9749. ROUBAIX, Nord, Francujo, 32, r. Charles-Quint. — Charles Dupin, étudiant.
9750. LA COSSONNIÈRE, par HERBAULT,

Loir-et-Cher, Francujo. — Mlle Yvonne Durand.
9751. CONDOM, Gers, Francujo. — Louis Espiet, instituteur.
9752. ALGER, Alĝerio, 28, r. Dupuch. — Alphonse Faure.
9753. ROANNE, Loire, Francujo, 42, r. Gambetta. — Faure, professeur à l'École de Commerce et d'Industrie.
9754. GROSLAY, Seine-et-Oise, Francujo, r. Carnot. — Jean Foison.
9755. CALAIS, Francujo, 54, bd Lafayette. — René Fourobert, advokato.
9756. ORAN, Alĝerio. — Jules Henry, consulado del Ecuador.
9757. LE HAVRE, Francujo, 36, r. du Champ-de-Foire. — M. A. C. Heugue.
9758. ROMORANTIN, Loir-et-Cher, Francujo. — G. Hubert, pharmacien de 1re classe.
9759. AVALLON, Yonne, Francujo. — Humbert, inspecteur primaire.
9760. PARIS, Francujo, 21, r. Louis-Braille. — D. Jochem.
9761. GALATZ, Rumanujo, 15, str. Independentei. — M. Jonescu.
9762. ORLÉANS, Francujo, 11, r. du Poirier. — H. Le Franc.
9763. PARIS, Francujo, 44, r. du Faubourg-du-Temple. — Thérèse Le Gros.
9764. SAINT-LO, Manche, Francujo, 18, route de Villedieu. — Gustave Liégeard.
9765. SAINT-CLAUDE, Jura, Francujo, 30, r. de la Poyat. — Raymond Michalet.
9766. LAMOURA, Jura, Francujo. — Honoré Michaud.
9767. PORGUES, Aube, Francujo. — Angelo Monia, instituteur.
9768. PARIS, Francujo, 31, r. de La Harpe. — Maurice Nolleau.
9769. SAINT-CLAUDE, Jura, Francujo, 8, r. du Marché. — Robert Petitcuenod.
9770. LORIENT, Morbihan, Francujo. — Christian Robert, enseigne de vaisseau à bord du contre-torpilleur *Sagaie*.
9771. BÉZIERS, Hérault, Francujo, villa Paul-Émile, avenue de Pézénas. — Paul Rouvière.
9772. MEXICO, Calle de Roma (av. P., 20 B.). — Lais R. Ruiz, arquitecto.
9773. BATNA, Constantine, Alĝerio. — Dr Auguste Saurey.
9774. SAINT-CLAUDE, Jura, Francujo, 34, r. de la Poyat. — Marcel Secrétan.
9775. LAON, Aisne, Francujo. — Henri Sérant, élève au Lycée.
9776. RIBEAUVILLE, Elzaso, Germanujo. — Julien Standt, brasserie.
9777. NEW-YORK, city, U. S. Ameriko, 150 E. 81 Str. — Dr Max Talmey.
9778. VALENCIENNES, Nord, Francujo, 19 *bis*, r. Derrière-les-Murs. — Georges Paquet.
9779. MORTEAU, Doubs, Francujo, 5, r. Traversière. — Ulric Rouxel.
9780. BATNA, Constantine, Alĝerio. — L. Utéza, directeur de l'école primaire.
9781. NEUFCHATEAU, Vosges, Francujo. — Lucien Vanson, contrôleur des contributions directes.
9782. MUSTAPHA, Alĝerio, 14, r. Aubert. — Joseph Gustave Viard.
9783. LE BOULAY, p. CHATEAURENAULT, Indre-et-Loire, Francujo. — Abbé Karl Videcoq-Wely.
9784. REIMS, Marne, Francujo. — Henri Villard, lieutenant au 132e d'Infanterie.
9785. REIMS, Marne, Francujo, 34, r. Chabaud. — Mme H. Villard.
9786. REIMS, Marne, Francujo, 53, r. de Monsieur. — Alix Brédaux.
9787. REIMS, Marne, Francujo, 5, r. Noël. — Alphonse Manchamp.
9788. REIMS, Marne, Francujo, 2, r. Ponsardin. — Mme Hélène Gérard.
9789. REIMS, Marne, Francujo, 25, r. de Venise. — P. Ronsin.
9790. REIMS, Marne, Francujo, 25, r. de Venise. — Mme Ronsin.
9791. BAVAY, Nord, Francujo. — Ernest Bacquet, percepteur de contributions dirtes.
9792. PERPIGNAN, Pyrénées-Orientales, Francujo, 37, r. Grande-la-Réal, chez M. le capitaine Chauvin. — René Chauvin.
9793. PUGET-SUR-ARGENS, Var, Francujo. — A. Fabre, instituteur.
9794. LANGRES, Haute-Marne, Francujo. — Félix Fournier, élève au Collège.
9795. PARIS, Francujo, 8, r. de l'Assomption. — Jean Fournier.
9796. RIVOLI, Oran, Alĝerio. — Armand Haudricourt.
9797. BREST, Finistère, Francujo, 29, r. de Paris. — René Mesny, professeur à l'École Navale.
9798. BEAUNE, Côte-d'Or, Francujo, r. de Vignolles. — Gabriel Portron.
9799. PARIS, Francujo. — E. T. Viala, capitaine d'Infanterie Coloniale, détaché au Ministère de la Guerre (8e section).
9800. POLTAVA, Rusujo, Srjetenskaja, ul. 48. — Nikolaj N. Lojkin.
9801. POLTAVA, Rusujo, Aleksandrovskaja, ul. 51. — Vsevolod N. Lukjanov.
9802. KIEV, Rusujo, Kadetskij korpus. — N. Arajevski, kadeto (Somera adreso : SKVIRA, Kievskoj gub.).
9803. BIALA, Petrokovskoj gub., Polujo, Rusujo. — Moszek Artman.
9804. ST-PETERBURG, Rusujo, Ekaterininskij Kanal, 5, kv. 21. — K. Kriven.
9805. USWIATY, Vitebskoj gub., Rusujo, imjenik Polovo. — Augusta Geniusz.
9806. NOLINSK, Vjatskoj gub., Rusujo. — Stepan I. Popov, učitel.
9807. KIEV, Rusujo, Dmitrievskaja ul. 42, kv. 1. — E. E. Godilo-Godlevskij.
9808. TOMSK, Rusujo, Aleksejevskoje Realnoje Učiliŝče. — Faddej Orlov, učenik.
9809. WARSZAWA, Polujo, Rusujo, ul. Krucza, 29, m. 10. — Wladyslaw Samojlowicz.
9810. SUMI, Ĥarkovskoj gub., Rusujo, kvartira P. Mrozovskago (Lebedinskaja, 22). — Gustaw Willimek.
9811. UNG. HRADISCH, Aŭstrujo. — Otto Simon, k. k. Gymn. Professor.
9812. BERLIN N. W, Germanujo, Dreysestrasse 4. — Jules Borel.
9813. GIESSEN, Germanujo, Crednerstrasse, 38 I. — Ewald Trummlitz, cand. med. vet.
9814. SMOLENSK, Rusujo, Soldatskaja sloboda, 1 linia. — B. V. Pavlov.
9815. LWÓW, Galicio, Aŭstrujo, ul Zyblikewicza . 33, — Roman Blachowski.

9816. FELLIN, Liflandskoj gub., Rusujo, Jurjevskaja ul. 15/110. — J. Leoke.
9817. WARSZAWA, Polujo, Rusujo, Krucza 12, m. 9. — S. Danielewski, inĝeniero.
9818. BAKU, Rusujo, Akc. obŝĉestvo « Kazbekskij Sindikat ». — Pavel L. Vinkler.
9819. HALLE (Saale), Germanujo. — F. Meyer, Ober-Postpraktikant.
9820. ST PETERBURG, Rusujo, 1 rota, d. 1, kv. 1. — M. Vislenev.
9821. KIEV, Rusujo, Funduklejevskaja, 74. — Aleksej V. Ketritz.
9822. ABO, Finnlando, Rusujo, Aura-strato, 3. — E. Heur. Liipola.
9823. ST-PETERBURG, Rusujo, Strelna, Petergofskoje Šosse. — E. Arsenjev.
9824. DUBBELN, Liflandskoj gub., Rusujo, Novi Dubbeln, Karlsbadskaja ul., 9 linja, 7. — Georgij Vackaj, učitel.
9825. WARSZAWA, Polujo, Rusujo, Elektoralna, 5. — M. Rosengart.
9826. WARSZAWA, Polujo, Rusujo, Politehniŝeskij Institut. — K. Stahovskij.
9827. DOVER, Kent, Anglujo, Admiralty House. — J. M. Finez.
9828. FELDSBERG, Aŭstrujo. — Heinrich Hartmann, fürstl. Rentamsadjunkt.
9829. VJATKA, Rusujo, Duhovnaja Seminaria. — Sergej M. Sirnev, vospitannik.
9830. WARSZAWA, Polujo, Rusujo, ul., Zlota, 59, m. 10. — Czesław Bukowski.
9831. ST-ROMANOVKA, Rjaz-Ur. jel. dor, Saratovskoj gub., Rusujo. — Sergej F. Volkov.
9832. UMANJ, Kievskoj gub., Rusujo, der. Botvinovka. — Wanda Mierzewska, instruistino.
9833. PARIS, XVIIIe, Francujo, 24, r. Letort. — Jean-Marie Brunet.
9834. KOINGE, Svedujo. — Sabina Strandberg, fraŭlino.
9835. KOINGE, Svedujo. — Lily Strandberg, fraŭlino.
9836. RUSTŠUK, Bulgarujo, Minna ĉast Dunavska Flota. — Angel Iv. Stamboliev, matroz.
9837. BOUCHAIN, Nord, Francujo. — Arthur Delgrange.
9838. CONSTANTINE, Alĝerio, École Normale. — Aristide Deleuze, instituteur.
9839. ŠUMEN, Bulgarujo. — Ilia Silvestriev, sublieŭtenanto en la IV pionira korpuso.
9840. PLOVDIV, Bulgarujo. — Léon B. Halm, skribisto.
9841. SAINT-AUBIN-JOUXTE-BOULLENG, Seine-Inférieure, Francujo, Passage Saint-Gilles. — Ch. Dany.
9842. ROUEN, Seine-Inférieure, Francujo, 7, r. de l'Avalasse. — Bernard Guersent.
9843. WARSZAWA, Polujo, Rusujo, ul., Sliska, 35, 13. — Janusz Miketta.
9844. CHAUX-DE-FONDS, Svisujo, 81, r. M.-Praget. — Bernard Junod, professeur de musique.
9845. BOIS-LAURENT, par BEAUFORT, Jura, Francujo. — Arsène-Eugène Berroux, instituteur.
9846. CHAUMONT, Haute-Marne, Francujo. — Louis Renaud, élève au lycée.
9847. NOŠOVICE apud FRYDEK, Silezio, Aŭstrujo. — Fr. Klimánek, studento de bohema gimnazio.
9848. MISTEK, Moravio, Aŭstrujo. — Fr. Konvička, studento de bohema gimnazio.
9849. KAMPEN, H. C., Holando. — W. v. Lakerveld, sergeant Hoofdcursus.
9850. PORTO ALEGRE, Brazilujo, Navegantes. — Père José Martinho Moreau.
9851. PORTO ALEGRE, Brazilujo. — W. Marinissen, sergeant Hoofdcursus.
9852. PORTO ALEGRE, Brazilujo, de la Sablonière cade 8. — Fraŭlino W. E. Kruytbosch.
9853. MOSKVA, Rusujo, Ivanovskaja ul., fabrika Balakina. — G. G. Balakin.
9854. BOLGRAD, Bessarabskoj gub., Rusujo. — Veniamin V. Vozdvijenskij, učitel gimnazii.
9855. MOGILEV, Rusujo. — M. F. Bobrik, sin člena Okrujnogo Suda.
9856. STUTTGART, Germanujo, Senefelder str. 45. — Paul Christaller.
9857. RIGA, Rusujo, Aptekarskij magazin J. Kuspari. — J. Ilzin.
9858. ČUGUGOL, Ekaterinoslavskoj gub., Rusujo. — François Verhas, inĝeniero.
9859. MOSKVA, Rusujo, Preĉistenka, Mansurowskij per., d. 8. — Nik. Nik. Kokuškin.
9860. AUXERRE, Yonne, Francujo, École Normale d'instituteurs. — H. Bourguignon, élève-maître.
9861. AUXERRE, Yonne, Francujo, École Normale. — Henri Surugue.
9862. LEWISTON, Maine, Unuigitaj Ŝtatoj de Nord-Ameriko, 135, Oxford str. — Joseph Alfred Ouellet.
9863. LWOW, Galicio, Aŭstrujo, ul., Franciszkanska 1. 11. — Maryan Momocki.
9864. ODESSA, Rusujo, Počtamt, do vostrebovania. — Pjotr Stojan, student universiteta.
9865. GREIZ i. V., Germanujo. — J. Riedl, Maschinen-ingenieur.
9866. HOLM, Lublinskoj gub., Polujo, Rusujo, 66, pjehotnij Butirskij polk. — Aleksandr Slijikov, podporučik.
9867. ASTRAĤAN, Rusujo. — P. M. Butkov, inĝeniero.
9868. WARSAWA, Polujo, Rusujo, Grzybowska 37. — Henryk Charlemagne.
9869. WARSZAWA, Polujo, Rusujo, Grzybowska 37. — Amelja Polkowska.
9870. WARSZAWA, Polujo, Rusujo, Pańska 6, m. 8. — A. Kopelman.
9871. ST-PETERBURG, Rusujo, Admiralt. prosp. 10/2, Pravlenie kontori « Nadejda », gl. buhhalteria. — K. Nagornij.
9872. PONTLEVOY, Loir-et-Cher, Francujo. — Abbé Lucien Morin, professeur à l'école libre.
9873. KIEV, Rusujo, knijnij magazin L. Idzikovskago. — Jan Gniewkowski.
9874. KOVNO, Rusujo, Naberejnaja, dom Ĥmjelevoj, jaŝ. 13. — Jakov Zilberkvejt.
9875. KOVNO, Rusujo, Zelenaja Apteka. — S^ino Fanny Ivensky.
9876. KOVNO, Rusujo, Peterburgskaja ul., sobstv. dom. — S^ino Teresia Kotzin.
9877. WARSZAWA, Polujo, Rusujo, Esplanadnaja 7, m. 3. — Ilja Izgur.

9878. VILLANUEVA Y GELTRU, Hispanujo. — Jaime Muixi, Escolapio.
9879. VILLANUEVA Y GELTRU, Hispanujo. — Marcos Lliró y Riera, Escolapio.
9880. VILLANUEVA Y GELTRU, Hispanujo. — Vicente Roca, Escolapio.
9881. WARSZAWA, Polujo, Rusujo, ul. Warecka 15. — Waclaw Jagiello.
9882. ZARNÓW, Radomskoj gub., Polujo, Rusujo. — Karol Fidor.
9883. ZARNOW, Radomskoj gub., Polujo, Rusujo. — Antoni Fidor.
9884. ZARNÓW, Radomskoj gub., Polujo, Rusujo. — Zofia Krzywkowska.
9885. ZARNOW, Radomskoj gub., Polujo, Rusujo. — Marya Chachurska.
9886. ZARNÓW, Radomskoj gub., Polujo, Rusujo. — Stefan Szczytowski.
9887. JEJMELI, Kovenskoj gub., Rusujo, Apteka. — K. Vejnberg.
9888. WARSZAWA, Polujo, Rusujo, Nowogrodzka 41. — Michal Jasinski.
9889. PULTUSK, Varšavskoj gub., Polujo, Rusujo. — Mauricy Emnowicz, studento de la Varsovia universitato.
9890. NIKOLSK, Vologodskoj gub., Rusujo. — J. N. Zirin.
9891. TOBOLSK, Rusujo, Duhovnaja Seminaria. — Simeon Kenarskij.
9892. MANCHESTER, Anglujo, 30, Raby str., Moss Side. — G. Hewitt.
9893. LIVERPOOL, Anglujo, 318, Hawthorne road, Bootle. — James Johnson.
9894. LONDON, N., Anglujo, 20, Beversbrook road, Tufnell Park. — Taylor Glanville.
9895. COVENTRY, Anglujo, Brinklow. — Percy Nobler.
9896. BRIGG, Lincs., Anglujo, Hibaldstow Vicarage. — Rev. T. Erskine-Swanzy.
9897. LONDON, W., Anglujo, 22, Maclise road, Kensington. — E. S. Maitland.
9898. WITHNEY-ON-WYE, Anglujo, Brilley Vicarage. — Rev. W. Head.
9899. HELENSBURGH, Skotlando, 65, West Clyde str. — Robert Colquhoun.
9900. KAGA, Japanujo, Kanazawa. — E. Junker.
9901. CHELTENHAM, Anglujo, 41, Lansdown Crescent. — Rev. A. Poynder.
9902. EDINBURGH, Skotlando, 12, West Castle road. — Miss E. Muir.
9903. STRATFORD, London, E. Anglujo, 30, Broadway. — Arthur Blott.
9904. NAILSWORTH, Glos., Anglujo. — F. Albino.
9905. EDINBURGH, Skotlando, 7, North str., David str. — Miss E. Hadwen.
9906. BRIGHTON, Anglujo, 16, Wellington road. — Chas. Woolley.
9907. BEEDING, Anglujo, Brookside, Bramble. — Miss C. Catt.
9908. QUEENSTOWN, Cape Colony, Bowker str. — E. Fletcher-Parker.
9909. LONDON, Anglujo, 45, Christchurch road. — H. F. Hoveler.
9910. CAMBRIDGE, Anglujo, Burwell Vicarage. — Rev. Neville Borton.
9911. LONDON, N., Anglujo, Athenaeum House, Camden road. — Dr Martyn-Westcoff.
9912. WYKE nr. BRADFORD, Anglujo, 118, Huddersfield road. — Alfred Todd, bookkeeper.
9913. BRIGHTON, Anglujo, 16, Wellington road. — Miss Woolley.
9914. PLYMOUTH, Anglujo, Lipson road, 53, Chaddlewood av. — J. N. Hearn, A. C. P.
9915. PRESTWICK, Lancs. Anglujo, Beechcroft, Sedgley Park. — E. Baxendale.
9916. LONDON, N. E., Anglujo, 57, Darnley road, Hackney. — Miss E. M. Coop.
9917. LONDON, W. C., Anglujo, Staple Inn Hall, Holborn. — S. H. Jarvis.
9918. BIRMINGHAM, Anglujo, Teneriffe, Forest road, Moseley. — H. E. White.
9919. BRAINTREE, Essex, Anglujo, Saling Hall. — Miss F. Fowke.
9920. OXFORD, Anglujo, 316, Banbury road. — W. F. D. Smith.
9921. PENARTH, South Wales, Aŭstralio, 17, Victoria Square. — E. H. Ede (B. A., M. B.).
9922. PUTEAU, Seine, Francujo, 55, r. des Coutures. — A. Baillot.
9923. LEICESTER, Anglujo, 61, Ronsall str. — F. Mugglestone.
9924. BLACKPOOL, Anglujo, The Gabbes, Station road. — Miss E. G. Vinter.
9925. PETERBORO, Anglujo, 4, Grosvenor Villas, Lincoln road. — Miss E. M. Whitehead.
9926. EDINBURGH, Skotlando, 22, Warriston Crescent. — S. J. W. Kirkland.
9927. HERNE BAY, Anglujo, 1, The Marina, High str. — P. C. Taylor.
9928. WORCESTER, Anglujo, Sandpits, Powick. — Henry D. Harben.
9929. BARROW-IN-FURNESS, Lancs., Anglujo, 52, Blake str. — John Thompson.
9930. ABERDEEN, Skotlando, 8, Thomson str. — Hugh G. Ross (M. A.).
9931. RABATO, Malta, via S. Antonio 3-4. — Fraulino G. Calleja.
9932. GLASGOW, Skotlando, Union Bank of Scotland, ltd. — J. C. Scott.
9933. MICKLEOVER, Vicarage, Derby, Anglujo. — Rev. R. C. Bindley.
9934. LONDON, N. W., Anglujo, 41, Lady Margaret road. — Miss A. Grimwood.
9935. LYON, Francujo. — Paul Clouzean.
9936. LYON, Francujo. — Antoine Guetier.
9937. LYON, Francujo. — Mlle Amélie Perréon.
9938. LYON, Francujo. — Mme Fanny Chapuy.
9939. LYON, Francujo. — Mlle Jeanne Laurent.
9940. LYON, Francujo. — Charles Chapuy.
9941. LYON, Francujo. — Mlle Amélie Michel.
9942. NIKOLAJEV, Hersonskoj gub., Rusujo. — Adolf A. Hejfetz.
9943. DARMSTADT, Germanujo, Kranichsteinerstrasse 5 1/2. — S. Kopelmann.
9944. LUBLIN, Polujo, Rusujo, p. adr. członek sadu p. Wilczkowski. — Waclaw Debski.
9945. WARSZAWA, Polujo, Rusujo, Sadowa 14, m. 14. — Wlodzimierz Olszowski.
9946. ZLIN, Moravujo, Aŭstrujo. — Antonin Červinka, tovarnik na obuv.
9947. BRAUNSCHWEIG, Germanujo, Thomaestrasse 16. — Fritz Schuck.

9948. HOLZHAUSEN, bei LEIPZIG, Germanujo. — Albert Kühe.
9949. PARIS, XVIIIe, Francujo, 5, r. Ravignan. — Daniel Robert.
9950. BRUXELLES, Belgujo, 176, r. Brogniez. — Mlle Hélène Moreau.
9951. CHAMONIX, Haute-Savoie, Francujo. — Louis Sévérin Perroton.
9952. JAMBOL, Bulgarujo. — Dimitr T. Nojaroff.
9953. AUXERRE, Yonne, Francujo, École d'instituteurs. — Édouard Meunier.
9954. COPENHAGEN, Danujo, Marstatsgade 10. — Anna Elisabeth Hansen.
9955. BOURGES, Francujo, 17, place Planchat. — Daniel Larchevêque.
9956. NICE, Francujo, av. des Beaumettes, Villa Evire. — Armand Mallet.
9957. TIRNOVO, Bulgarujo. — Zdravko G. Ahtarĝiev.
9958. PRAHA, I, Bohemujo, Aŭstrujo, Provoznická ul., 3, per., adr. J. Schubert. — Francisko Oplatka, studento.
9959. GOTTINGEN, Germanujo, Friedlander Weg. — Fraŭlino H. de Chalmot.
9960. EPERNON, Eure-et-Loir, Francujo, 1, r. du Prieuré. — André Vilfroy.
9961. CALAIS, Francujo, 49, r. Verte. — Théophile Blaise.
9962. COTTABATO, Mindanao, insuloj Filippinaj, Azio. — Teofilo A. Rosario, meteorological observer.
9963. PLZEN, Bohemujo, Aŭstrujo, Radeckého nám. č. 29. — Edward Stumpf.
9964. SAINT-LO, Manche, Francujo, r. du Creuset, 5. — Fernand Lepleux.
9965. BERLIN, Germanujo, 37, Prenzlauer Allee 15. — Georg P. E. Neuber.
9966. JEMELLE, Namur, Belgujo. — Edmond Fontaine, pharmacien.
9967. PRAHA, Bohemujo, Aŭstrujo, Karlin 369. — Gustav Vejšicky, inĝeniero-kandidato.
9968. CALAIS, Francujo, 8, r. de Rome. — Georges Perrin.
9969. ST-FEDOSKJEVSKAJA, Donskoj obl., Rusujo. — Ivan Nikitin, učitel.
9970. TOMSK, Rusujo, Teĥnologičeskij Institut, p. adr. V. Obrončev. — Sergej Obrončev.
9971. BOLGRAD, Bessarabskoj gub., Rusujo. — Pjotr Iv. Kuklin.
9972. PODRELJE, Vjatskoj gub., Rusujo. — Nikolaj P. Krasnoperov.
9973. LUCK, Volinskoj gub., Rusujo, dom Kafedralnij, kv. 34. — Klotilda Walewska.
9974. KOLKI, m., Volinskoj gub., Rusujo, dom svjaščennika J. Kulčinskago. — Aleksej J. Kulčinskij.
9975. TEREŠOVCI čerez MEDJIBOJ, Podolskoj gub., Rusujo. — Nikolaj Taranovič.
9976. BROVKI, st. jugo zap. jel. dor. Volinskoj gub., Rusujo. — Semjon Ivanickij.
9977. ORADOVKA, Kievskoj gub., Rusujo. Boris Ermilov.
9978. MOSKVA, Rusujo, Lubjanskij Projezd, Kommerčeskie nomera, 6. — Karl E. Zizenberg.
9979. JITOMIR, Volinskoj gub., Rusujo, dom Vzaimnago Kredita. — Janina Szpakowska.
9980. IVANOVO-VOZNESENSK, Vladimirskoj gub., Rusujo, Krasnopolskaja ul. d. 45. — Nikolaj V. Lapočkin.
9981. PINSK, Minskoj gub., Rusujo, Plevskaja ul. d. Romera. — Isaak Lurje.
9982. SEMJONOVKA, Černigovskoj gub., Rusujo. — Ivan M. Neruš.
9983. ST-PETERBURG, Rusujo, Ekatereninskij kanal, 14, kv. 12. — Alfred Janke.
9984. ROSTOV NA DONU, Rusujo, Bolšoj Prospekt 21. — Veniamin Ĥosudovskij.
9985. WARSZAWA, Polujo, Rusujo, Krakowskie Przedmiescie, 50. — Stanislaw Schneider.
9986. NEĴIN, Černigovskoj gub., Rusujo. — Wl. Moronski.
9987. SARATOV, Rusujo, Pankratjevskaja, bliz Iljinskoj, d. 96. — Vasilij K. Ĥvorostuĥn.
9988. SEGONZAC, Charente, Francujo. — A. Dit.
9989. PERPIGNAN, Pyrénées-Orientales, Francujo, 47, r. Grande-la-Réale. — Étienne Bonet.
9990. BLIGNY-SUR-OUCHE, Côte-d'Or, Francujo. — E. V. Battault.
9991. SAINTE-SAVINE, Aube, Francujo. — Émile Beuve, instituteur.
9992. PAU, Basses-Pyrénées, Francujo, 6, r. de Laussat. — Paul Bourden.
9993. MÉAN par SAINT-NAZAIRE-SUR-LOIRE, Loire-Inférieure, Francujo. — Auguste Dupont.
9994. BRAGA, Portugalujo. — Antonio de Fontes.
9995. LYON-LES-CHARPENNES, Rhône, Francujo, 71, r. du Midi. — Brewans Gischon.
9996. TOUL, Meurthe-et-Moselle, Francujo, 5, place de la République. — Magny, capitaine du génie.
9997. LODÈVE, Hérault, Francujo, av. Denfert. — G. Priou, élève au lycée.
9998. ALGER, Alĝerio. — J. Savornin, préparateur de géologie, école supérieure.
9999. PARIS, Francujo, 122, bd Montparnasse. — Gjurgjevic Vojislav, étudiant en droit.
10000. ARSONVAL, par BAR-SUR-AUBE, Francujo. — Mlle Clotilde Bandoin.
10001. LYON, Rhône, Francujo, 5, r. Gabillot. — Jules Delpiano.
10002. LYON, Rhône, Francujo, 40, place de la République. — Marguerite Tachon.
10003. LYON, Rhône, Francujo, 227, av. de Saxe. — Jean Chapuy.
10004. LYON, Rhône, Francujo, 7, r. de Bonnel. — Alexandre Charbin.
10005. LYON, Rhône, Francujo, 53, r. Tête-d'Or. — Mlle J. Gulden.
10006. VERSAILLES, Seine, Francujo, 20, r. Saint-Louis. — Eugène Offret, capitaine d'artillerie.
10007. PARIS, Francujo. — Pierre Morizot, élève à l'École Polytechnique.
10008. GOTHA, Germanujo, Brunnenstr. 32. — S-rino Elisabeth Schaller.
10009. NICE, Alpes-Maritimes, Francujo, av. Béatrix. — René d'Autay.
10010. MALAGA, Hispanujo, 3, Santa Lucia. Georgo Norman.
10011. CONSTANTINE, Alĝerio, 1, r. d'Aumale. — Auguste Baissac.

10012. LUCEY, Savoie, Francujo. — Loëffs Barlet, professeur en Cochinchine.
10013. MOISSAC, Tarn-et-Garonne, Francujo, 13, allée Marengo. — Suzanne Borderies.
10014. ALGER, Algerio, 6, r. de l'Industrie. — L. A. Foa, comptable, maison Altairac.
10015. SOTTEVILLE-LÈS-ROUEN, Seine-Inférieure, Francujo, 143, r. Raspail. — Raoul Cayeux, instituteur.
10016. MONTREAL, Kanado, 894, r. Ontario. — Edmond N. Cusson.
10017. NEUFCHATEAU, Vosges, Francujo, 47, r. Neuve. — Léon Faucher.
10018. BOURG-LA-REINE, Seine, Francujo, 11, Grande-Rue. — Pierre Flamant.
10019. ANTIBES, Alpes-Maritimes, Francujo. — Émile Laure, lieutenant au 7e chasseurs Alpins.
10020. COUCY-LE-CHATEAU, Aisne, Francujo. — Fernand Lampernesse.
10021. MORTAIN, Manche, Francujo, à la Croix aux Fleds. — Albert Leroy.
10022. SAUMUR, Maine-et-Loire, Francujo, 3, r. du Collège. — Gustave Martin, sous-ingénieur mécanicien.
10023. ARRAS, Pas-de-Calais, Francujo, 15, r. de l'Arsenal. — Pierre Normand.
10024. LYON, Rhône, Francujo, 5, r. Désirée. — Mme Michel Primard, institutrice.
10025. PARIS, 18, Francujo, 46, r. de Maistre. — Paul Rondeleux.
10026. MONTMÉDY, Meuse, Francujo. — Gaston Sirantoine, instituteur adjoint titulaire.
10027. LOTOŠINO, Tverskoj gub., Rusujo, seleo Kletki. — A. J. Terjajev.
10028. WARSZAWA, Polujo, Rusujo, Prózna 14, m. 14. — Stanislaw Kohn.
10029. WARSZAWA, Polujo, Rusujo, Prózna 14, m. 14. — Fraŭlino Zofja Kohn.
10030. WARSZAWA, Polujo, Rusujo, Marszałkowska, 125, m. 22. — Leon Szejnman.
10031. WARSZAWA, Polujo, Rusujo, Nowolipki, 40. — Emanuelo Juk.
10032. SKORODNOJE, Minskoj gub., Rusujo. — Aron Ĥinĉin.
10033. BODZENTYN, Kieleckoj gub., Polujo, Rusujo. — Wacław Bożydar Hubert.
10034. GATĈINO, St-Peterburgskoj gub., Rusujo, Elizavetinskaja ul., d. 14. — J. Bukovskij, ingeniero.
10035. ERFURT, Germanujo, Walkmuelstrasse 12. — Paul Schulze.
10036. PSKOV, Rusujo, Velikoluckaja ul., d. Batova. — Evgenij K. Tarĥov.
10037. MOSKVA, Rusujo, Zacjepa, fabrika Balakina. — M. Ŝiŝkin.
10038. MOSKVA, Rusujo, Granatnij pereul., sobstv. dom. — Anna M. Gercenŝteĵn.
10039. GATĈINO, St-Peterburgskoj gub., Rusujo, Nikolajevskaja ul., d. 20. — Nadejda T. Ivanova.
10040. GATĈINO, St-Peterburgskoj gub., Rusujo, Nikolajevskaja ul., d. 20. — Nikolaj F. Ivanov.
10041. KAZAN, Rusujo, B. Kaz. ul., dom Jenskago monastirja. — Nikolaj Milov.
10042. OR̂ŜA, Mogilevskoj gub., Rusujo, Vidrickij Zavod. — R. Fridenberg.
10043. URALSK, Rusujo, Gimnaziĉeskaja, 91. — Zoja V. Kolovertkova.
10044. LONDON, Anglujo. — Ingleside, Montagne Rd, West Ealing. — Leonard Aldridge Gill.
10045. PLZEN, Bohemujo, Aŭstrujo. — Jindřich Ludvik, cis. král poštovní assistent.
10046. PLZEN, Bohemujo, Aŭstrujo, Jagellonská ul. 22. — Martin Radl.
10047. PLZEN, Bohemujo, Aŭstrujo, Husova třída 19. — Jaroš Schwarz.
10048. PLZEN, Bohemujo, Aŭstrujo. — František Srámek, úředník berního úradu.
10049. PLZEN, Bohemujo, Aŭstrujo, Pod Všemi Svatyni, 9. — Suda Vendelin.
10050. PRAHA-SMICHOV, Bohemujo, Aŭstrujo, Královská ul. 22. — Rudolf Vomáčka.
10051. PLZEN, Bohemujo, Aŭstrujo, Škvrňany. — Fanĉi Suchá, fraŭlino.
10052. PLZEN, Bohemujo, Aŭstrujo, Královské nábřeže, 7. — František Kalser.
10053. PLZEN, Bohemujo, Aŭstrujo, Skret. ul. 6. — Marie Killarová.
10054. KAZNOV, Bohemujo, Aŭstrujo. — Karel Kutilek, pokladník.
10055. PLZEN, Bohemujo, Aŭstrujo, Štepán, sady, 37. — Žana Kutilková.
10056. PLZEN, Bohemujo, Aŭstrujo, Šipka, 12. — Jan Liewald.
10057. PLZEN, Bohemujo, Aŭstrujo, Šipka, 12. — Jindřich Liewald.
10058. PLZEN, Bohemujo, Aŭstrujo. — Gustav Peck, úředník Škodových závodu.
10059. PLZEN, Bohemujo, Aŭstrujo. — Václav Jarý, městský oficial.
10060. PARIS, Francujo, 27, r. Lacépède. — Édouard Martin, comptable à la librairie Hachette et Cie.
10061. TEPLITZ-SCHONAU, Bohemujo, Aŭstrujo, Klein-Augezd, 4. — Hermann Sattler.
10062. PRAGO II, Bohemujo, Aŭstrujo, U Pujčovny. — J. Hradil, korespondanto ĉe la komerca domo B. Rosenkranc.
10063. CHARENTON, Seine, Francujo, 4, r. de la République. — Karlo de Beek.
10064. ALGER, Algerio, 57, r. d'Isly. — Louis Landes.
10065. LANGRES, Haute-Marne, Francujo. — Julien Matrot, au collège.
10066. FONTAINEBLEAU, Seine-et-Marne, Francujo, 60, r. Saint-Merry. — Gustave Darnet.
10067. CALAIS, Francujo, 25, r. Gustave-Cuvelier. — Charles Caron.
10068. AURILLAC, Francujo, 24, av. Gambetta. — A. Devez, studento.
10069. AUXERRE, Yonne, Francujo, 8, r. des Lombards. — Germaine Richard, fraŭlino.
10070. SAINT-CLAUDE, Jura, Francujo, Hôtel des Postes. — Louis Varloteau.
10071. VALENCIA, Hispanujo, Zaragoza 7-3º. — Rafael Duyos-Sedó.
10072. VALENCIA, Hispanujo, Corona 5. — Augusto Jimenez-Loira.
10073. CONDÉ-SUR-NOIREAU, Calvados, Francujo, 49, r. du Vieux-Château. — Marcel Beaugrand.
10074. BOURGES, Cher, Francujo, Fonderie de canons. — Raphael Bernard.
10075. CLEVELAND, Ohio, Unuigitaj Ŝtatoj

de Ameriko, Western Reserve University. — J. L. Borgerhoff, professeur de langues romanes.
10076. ALGER, Algerio, 11, r. Durando. — Edmond Poresson.
10077. ALGER, Algerio, 11, r. Durando. — Dr Marc Bresson.
10078. CAMP-DU-MARÉCHAL, Algerio. — Mlle Emilie Brogard, institutrice.
10079. JAUCOURT, Bar-sur-Aube, Francujo. — Mlle Hélène Darsonval.
10080. ROUEN, Seine-Inférieure, Francujo, 9, r. Bouquet. — Paul Decréquy.
10081. ALGER, Algerio, 15, r. Henri-Martin. — Mme Louise Deleuze.
10082. BELLEVILLE, Vendée, Francujo. — Stanislas Guesdon.
10083. PARIS, V, Francujo. — N. Denis, élève à l'École polytechnique.
10084. CALAIS, Francujo, 1, r. Homère. — Gaston Ducrocq.
10085. SAUZÉ-VAUSSAIS, Deux-Sèvres, Francujo, Grande-Rue. — Paul Gadion.
10086. NANTES, Loire-Inférieure, Francujo, 10, r. Quarts-de-Barbin. — Ernest Goupilleau.
10087. TLEMCEN, Algerio. — Onésime Havard, conseiller général.
10088. AIN-BESSÉM, Algerio. — Auguste Klipffel, fils.
10089. COMPIÈGNE, Oise, Francujo, 28, r. des Lombards. — Et. Laroque, élève à l'École polytechnique.
10090. AUXERRE, Yonne, Francujo, 8, r. des Lombards. — Marc Demay.
10091. NANTES, Loire-Inférieure, Francujo, r. A.-G.-Biesse, chez M. C. Boutin, négociant. — Lucien Maurice.
10092. SAINT-LÉGER-LES-DOMART, Somme, Francujo. — Sadi Mitoire.
10093. MUSTAPHA, Algerio, Campagne Perez, ex-villa Laperlier Télémly. — Joseph Perez.
10094. BERN, Svisujo, p. A. Kantonale Direktion des Innern. — C. Hasse.
10095. BERN, Svisujo, 7, bd Gambetta. — Henri Bellet.
10096. BERN, Svisujo, 17, r. Saint-Jacques. — Hans Georges Buchner.
10097. WIEN, Aŭstrujo, VII, Neustiftgasse, 4. — Rudolf Riedl.
10098. AVESNES-SUR-HELPE, Nord, Francujo. — Mlle Madeleine Saintaraille.
10099. CAMP-DU-MARÉCHAL, Algerio. — Albert Salze, chef de gare.
10100. SAINT-ÉTIENNE, Loire, Francujo, 54, r. de la Préfecture. — Antoine Simon.
10101. SAINT-MAIXENT, Deux-Sèvres, Francujo, 7, faubourg Charrault. — Eugène Simonnet.
10102. NICE, Alpes-Maritimes, Francujo, 2, r. Vernier. — Marius Spatola.
10103. ELBEUF, Seine-Inférieure, Francujo, 31, r. du Maurepas. — Victor Tisserand.
10104. LE HAVRE, Seine-Inférieure, Francujo, 6-8, Impasse Marguerite. — Albert Le Baleur.
10105. LE HAVRE, Seine-Inférieure, Francujo, 4, r. Gust.-Flaubert. — Clément Camut.
10106. LE HAVRE, Seine-Inférieure, Francujo, 6, r. Henri-IV. — Félix Fauvet.
10107. LE HAVRE, Seine-Inférieure, Francujo, 85, r. de Ménilmontant. — B. Chevalier.
10108. LE HAVRE, Seine-Inférieure, Francujo, 111, r. Cambronne. — Mlle Jul. Liénard.
10109. LE HAVRE, Seine-Inférieure, Francujo, 111 r. Cambronne. — L. Richez.
10110. LE HAVRE, Seine-Inférieure, Francujo, 3, r. Sainte-Croix de la Bretonnerie. — R. Olivier.
10111. PARIS, Francujo, 1, r. de l'Amiral-Roussin. — Mme Vinkler.
10112. PARIS, Francujo, 13, r. Stephenson. — Mme Le Cornec.
10113. PARIS, Francujo, 21, r. Jean-Bologne. — J. Lannelongue.
10114. PARIS, Francujo, 28, r. de l'Aqueduc. — Aug. Lefebvre.
10115. PARIS, Francujo, 9, r. Lacroix. — Anatole Pasquier.
10116. PARIS, Francujo, 104 *bis*, bd Voltaire. — Ch. Perrin.
10117. PARIS, Francujo, 104 *bis*, bd Voltaire. — Mlle C. Perrin.
10118. SURESNES, Seine, Francujo, 15, r. Carnot. — Mme Bonnet.
10119. SURESNES, Seine, Francujo, 7, r. Pierre-Dupont. — Mlle Eugénie Desjardins.
10120. SURESNES, Seine, Francujo, 12, r. des Ecoles. — Rob. Haase.
10121. SURESNES, Seine, Francujo, 36, r. de Neuilly. — Mlle Alice Michel.
10122. BOULOGNE-SUR-MER, Pas-de-Calais, Francujo, rue de Calais, Barthélemy.
10123. BOULOGNE-SUR-MER, Pas-de-Calais, Francujo, 73, r. Faidherbe. — Mlle Marie-Magdeleine Bergier.
10124. BOULOGNE-SUR-MER, Pas-de-Calais, Francujo, 82, r. de Brequerecque. — Delache.
10125. BOULOGNE-SUR-MER, Pas-de-Calais, Francujo, r. Faidherbe. — Mlle Louise Joiret.
10126. BOULOGNE-SUR-MER, Pas-de-Calais, Francujo, 87, r. Tivoli. — Eugène Martin.
10127. BOULOGNE-SUR-MER, Pas-de-Calais, Francujo, 87, r. Tivoli. — Henri Martin.
10128. BOULOGNE-SUR-MER, Pas-de-Calais, Francujo, 4, r. de l'Enseignement mutuel. — Mlle Marie Masson.
10129. BOULOGNE-SUR-MER, Pas-de-Calais, Francujo, 26, r. Wissocq. — Mlle Alice Michaux.
10130. BOULOGNE-SUR-MER, Pas-de-Calais, Francujo, 26, r. Wissocq. — Mlle Jeanne Michaux.
10131. BOULOGNE-SUR-MER, Pas-de-Calais, Francujo, 73, r. des Vieillards. — Mlle Katie Pannevin.
10132. BOULOGNE-SUR-MER, Pas-de-Calais, Francujo, 72, r. Faidherbe. — Mlle Fanny Pillon.
10133. BOULOGNE-SUR-MER, Pas-de-Calais, Francujo, 6, place des Victoires. — Mlle Marthe Samuel.
10134. BOULOGNE-SUR-MER, Pas-de-Calais, Francujo, r. Beaurepaire. — Mme Andrée Sutils.
10135. GRENOBLE, Isère, Francujo, 11, r. des Dauphins. — Mme C. Giraud.

10136. BOULOGNE-SUR-MER, Pas-de-Calais, Francujo, 21, r. Tivoli. — Mlle Lucy Delattre.
10137. SAVIGNY-LES-BEAUNE, Côte-d'Or, Francujo. — Abel Gelot.
10138. CHASSAGNE par PULIGNY, Côte-d'Or, Francujo. — Henri Kors.
10139. SAVIGNY-LES-BEAUNE, Côte-d'Or, Francujo. — Maurice Perriaux.
10140. SAULIEU, Côte-d'Or, Francujo. — Edmond Ravenaud.
10141. RUFFEY-LES-BEAUNE, Côte-d'Or, Francujo. — Louis Boileau.
10142. BEAUNE, Côte-d'Or, Francujo, place Saint-Martin. — Auguste Vinceneux.
10143. NOLAY, Côte-d'Or, Francujo. — Marcel Philibert.
10144. ECHEVRONNE par SAVIGNY-LES-BEAUNE, Côte-d'Or, Francujo. — Edouard Jannel.
10145. BEAUNE, Côte-d'Or, Francujo. — Jean Paulin, élève au Collège.
10146. MARSEILLE, Bouches-du-Rhône, Francujo. — Aubanel, rentier.
10147. MARSEILLE, Bouches-du-Rhône, Francujo. — Buttmann, professeur de langues.
10148. MARSEILLE, Bouches-du-Rhône, Francujo. — D'Ably, chef de bureau à la mairie.
10149. MARSEILLE, Bouches-du-Rhône, Francujo. — Séraval, étudiant.
10150. MARSEILLE, Bouches-du-Rhône, Francujo. — Meynier, chef de comptabilité.
10151. MARSEILLE, Bouches-du-Rhône, Francujo. — Mme Rapine.
10152. MARSEILLE, Bouches-du-Rhône, Francujo. — Mme d'Ably.
10153. MARSEILLE, Bouches-du-Rhône, Francujo. — Mathonnet.
10154. MARSEILLE, Bouches-du-Rhône, Francujo. — Cointé, commerçant.
10155. MARSEILLE, Bouches-du-Rhône, Francujo. — Mme Cointe.
10156. LOUDUN, Vienne, Francujo, r. de la Société. — Félix Bersan.
10157. THOUARS, Deux-Sèvres, Francujo. — Mlle Gabrielle Castet.
10158. ALGER, Algerio, r. du Hamma. — Mme Ve Neyrand.
10159. ALGER, Algerio, r. Socgéma, 3. — Mme Émile Rieu, directrice d'École primaire.
10160. CASTRES, Tarn, Francujo, 21, r. Ste-Foy. — Léopold Salvage.
10161. DRAGUIGNAN, Var, Francujo, 6, bd de l'Esplanade. — G. Toucas.
10162. CHATEAU-DE-BONLIEU, par DISSAY-SOUS-COURCILLON, Sarthe, Francujo. — A. Venière, avocat.
10163. SOUCY par SENS, Yonne, Francujo. — Lucien Viard.
10164. KALVARIA, Suvalkskoj gub., Polujo, Rusujo, im. Kalvaria. — Pjotr Geralevič.
10165. TLEMCEN, Oran, Algerio. — Valentin Mannery, sous-officier au 2e Tirailleurs algériens.
10166. AMIENS, Francujo, r. Béranger, 218. — E. Marchand, instruisto.
10167. ARDATOV, Simbirskoj gub., Rusujo. — A. A. Saharov, podatnoj inspektor.
10168. RAZJEZD na 222 ver. K. Ch. Sev. jel. dor., Rusujo. — Fjodor R. Dunajevskij.
10169. TUNIS, Tunisio, 14, r. des Glacières. — Léon-Amédée Forti.
10170. LYON, Francujo, 49, r. Franklin. — Aug. Bertrand, chez M. Nottet.
10171. LYON, Rhône, Francujo, 10, r. Victor-Hugo. — Maurice Boucharlat, étudiant.
10172. TARBES, Hautes-Pyrénées, Francujo, 3, cours de Reffye. — Mlle Marguerite Champromis.
10173. MACON, Saône-et-Loire, Francujo, 24, r. de la Barre. — Augustin Collot, notaire.
10174. ROUEN, Seine-Inférieure, Francujo, 156, r. des Bons-Enfants. — Emile Dubosc.
10175. TARBES, Hautes-Pyrénées, Francujo, 25, r. Thiers. — Mlle Jeanne Dupui.
10176. NANTES, Loire-Inférieure, Francujo, r. Arche-Grande-Biesse. — Gustave Esseul.
10177. LYON, Rhône, Francujo, 36, r. Victor-Hugo. — Mme A. Farges.
10178. LYON, Rhône, Francujo, 53, cours Morand. — Mlle Gacon.
10179. LYON, Rhône, Francujo, 15, r. de Vendôme. — Mme R. Gluksman.
10180. TARBES, Hautes-Pyrénées, Francujo, 21, av. Bertrand-Barère. — Jos. Lalanne, conducteur des Ponts et Chaussées.
10181. BOULOGNE-SUR-MER, Pas-de-Calais, Francujo, 17, r. de l'Amiral-Bruix. — Louis Lemire.
10182. NESLE, Somme, Francujo, 3, r. des Poissonniers. — Mlle Eug. Le Roy.
10183. HANOI, Tonkino. — Ch. Henri Litoff maison Debeaux frères.
10184. LYON, Rhône, Francujo, 12, av. du Parc. — Joannès Martin.
10185. CHAMPSERVÉ, par Tonnay-Charente, Charente-Inférieure, Francujo. — Téoph Martineau.
10186. LYON, Rhône, Francujo, 63, pl. Guichard. — Mlle Amélie Perréon.
10187. LYON, Rhône, Francujo, 11, quai de la Pêcherie. — Victor Perrier.
10188. LYON, Rhône, Francujo, 23, r. Thomassin. — Jean Poncet.
10189. LYON, Rhône, Francujo, 11, av. du Park. — Mlle Marie Rossier.
10190. PÉRONNE, Somme, Francujo. — A. Spiral, juge d'instruction.
10191. TARBES, Hautes-Pyrénées, Francujo, 19, r. de Larrey. — Mlle Subervie.
10192. SIDI-TABET, apud TUNIS, Tunisio. — Marius Vallée, stagiaire au domaine de Sidi-Thabet.
10193. CALAIS, Pas-de-Calais, Francujo, 46, r. du Château-d'Eau. — Mlle Jeanne Monthé.
10194. ROUEN, Seine-Inférieure, Francujo, 22, r. Saint-Lô. — Césaire Levillain, instituteur.
10195. GAP, Hautes-Alpes, Francujo. — Auguste Vincent, trésorier de la Société Générale.
10196. PELOTAS, Brazilujo, r. Andra-de-Neves, 7 c. — Felisberto Ignacio de Cunha.
10197. PARIS, Francujo, 22, r. Beautreillis. — Moïse Lévy.
10198. LE VÉSINET, Seine-et-Oise, Francujo, 20, r. de l'Eglise. — Mme Germaine Lefévre.

10199. VIEUX-JEAND'HEURS, par Robert-Esp., Meuse, Francujo. — Marcel Chenut.
10200. COUCHY, par Marsannay, Côte-d'Or, Francujo. — Jules Levoyet, viticulteur.
10201. FEYSIN, Isère, Francujo. — André Rivière.
10202. PHILADELPHIE, Pensylvanio, Unuigitaj Statoj de Ameriko, 1713 N. 26-th str. — Mlle Cora G. du Laux.
10203. CALAIS, Francujo, 119-121, r. du Château-d'Eau. — Léon Denut.
10204. HANGEST-EN-SANTERRE, Somme, Francujo. — Léonard Girot, instituteur.
10205. IGHIL-BOUZEROU, par Fort-National, Alger, Algerio. — Laurent Manin, instituteur.
10206. IGHIL-BOUZEROU, par Fort-National, Alger, Algerio. — Mme Laurentine Manin, institutrice.
10207. CLAMECY, Nièvre, Francujo. — Mlle Fernande Richard, bureau de l'Enregistrement.
10208. LE PERREUX, Seine, Francujo, 7, r. de la Concorde. — G. Pilin, employé de commerce.
10209. CLAMECY, Nièvre, Francujo, bureau de l'Enregistrement. — P. Richard, étudiant en droit.
10210. PARIS, Francujo, 21, av. d'Eylau. — Dr Henri Chaput, chirurgien de l'hôpital Boucicaut.
10211. PERS, par Sauzé-Vaussais, Deux-Sèvres, Francujo. — Florentin Gadiou.
10212. MONTPELLIER, Hérault, Francujo. — Calixte Régy, répétiteur au Petit Lycée.
10213. CHARLEVILLE, Ardennes, Francujo, 24, av. Pasteur. — G. Petit, instituteur.
10214. MONTREAL, Kanado, 350, r. Mentana. — Joseph Larose.
10215. MONTPELLIER, Hérault, Francujo, faub. Saint-Jeaume. — Gabriel Maniel, étudiant en médecine, villa Jolie.
10216. AUXERRE (ouest), Yonne, Francujo. — Henri Boucault, aux Bries-Appoigny.
10217. GAP, Hautes-Alpes, Francujo, r. Carnot. — Alex. Thibière, négociant.
10218. CAP, Hautes-Alpes, Francujo, 4, r. Pérolière. — Victor Roux, clerc d'avoué.
10219. PARIS, Francujo, 56, bd Exelmans (XVIe). — Dr Ad. Cureau, administrateur en chef des Colonies.
10220. AUXERRE, Yonne, Francujo. — Raymond Belvalette, sous-lieutenant au 1e d'Infanterie.
10221. GAP, Hautes-Alpes, Francujo, r. Carnot. — Joseph Monnier, négociant.
10222. CONSTANTINE, Algerio, 5, r. Morès. — Ang. Bézingé, agent général d'Assurances.
10223. TROYES, Aube, Francujo, quai Comte-Henri. — Emile Enfroy, instituteur.
10224. PONS, Charente-Inférieure, Francujo. — Dr Henri Rothamel.
10225. SAIGON, Hindo-Ĥinujo. — Philippe Terramorsi, conducteur des Travaux Publics de l'Indo-Chine.
10226. MYTHO, Hindo-Ĥinujo. — Ch. Frediani, avocat-défenseur, étude de Me Portret.
10227. DIGNE, Basses-Alpes, Francujo, 8, r. de la Préfecture. — René Hastier.
10228. GUANAJUATO, Meksiko, calle de San Agustin, 39. — Fadrique Fernandez.
10229. ROCHECORBON, Indre-et-Loire, Francujo. — Mlle Emilie Gillet, au Petit Moléon.
10230. ANGERS, Maine-et-Loire, Francujo, 19, r. Dufresne. — H. Muffang, professeur agrégé au Lycée.
10231. MONTPELLIER, Hérault, Francujo, 70, Grande-Rue. — Abbé Stefano Thomas.
10232. ELBEUF, Seine-Inférieure, Francujo, 22, av. Gambetta. — Eugène Bollé, directeur de tissage.
10233. GEVINGEY, Jura, Francujo. — Mlle Lucie Jouffroy.
10234. LIÉGE, Belgujo, 33, r. de la Commune. — Hubert Marcellis, dessinateur.
10235. CHALONS-SUR-MARNE, Marne, Francujo, 26, r. du Châtelet. — René Carivenc, étudiant en médecine.
10236. SAINT-JEAN-DE-LA-RUELLE, près le Petit-Pont, Loiret, Francujo. — Gaston Godard.
10237. PARIS, Francujo, 11 *bis*, place Saint-Michel. — Fr. L. Ed. Delécolle.
10238. LES HOMMEAUX, par le Lion-d'Angers, Maine-et-Loire, Francujo. — Mme Jane Paris.
10239. MESNIL-ESNARD, près Rouen, Seine-Inférieure, Francujo, 31, Grande-Route. — Adrien Goubert, professeur.
10240. AUXERRE, Yonne, Francujo, 12, r. de l'Arquebuse. — Louis Périard.
10241. NANTERRE, Seine, Francujo, 40, r. Philippe-Triaire. — J. Cartier.
10242. NANTERRE, Seine, Francujo, 80, av. Félix-Faure. — Dumesnil, père.
10243. NANTERRE, Seine, Francujo, 80, av. Félix-Faure. — Dumesnil, fils.
10244. CONSTANTINE, Algerio. — Ch.-G. Kopf, taverne Gambrinus.
10245. MARSEILLE, Bouches-du-Rhône, Francujo, 101, av. du Prado. — François Lignon.
10246. MAS-D'AGENAIS, Lot-et-Garonne, Francujo. — Xavier Grenier, notaire.
10247. BELLEVUE, Svisujo. — Benoît-Marie Bouquin.
10248. CONSTANTINE, Algerio, r. Thiers. — Jules Allouche, propriétaire.
10249. LYON, Rhône, Francujo, 13, r. Notre-Dame. — Mme Antonia Heurtier.
10250. PARC DE SAINT-MAUR-LES-FOSSÉS, Seine, Francujo, 77, av. Marinville. — Léopold Courtin, chef de Comptabilité.
10251. PARC DE SAINT-MAUR-LES-FOSSÉS, Seine, Francujo, 77, av. Marinville. — Raphaël Courtin, principal clerc d'avoué.
10252. VERSAILLES, Seine-et-Oise, Francujo, 4, r. de la Paroisse. — A. Fayard, capitaine d'Artillerie.
10253. RENNES, Ille-et-Vilaine, Francujo, 11, r. de la Santé. — Edouard Le Rossignol, étudiant en droit, surnuméraire de l'Enregistrement.
10254. TOULON, Var, Francujo. — Louis Gillier, sous-lieutenant au 4e régiment d'Infanterie Coloniale.
10255. ANGERS, Maine-et-Loire, Francujo,

12, r. du Pin. — Pierre Fauvel, professeur à l'Université Catholique.
10256. HOUBIDA, bei Hildburghausen-s.-M., Germanujo. — Emile Laval.
10257. JANVRY, près Gueux, Marne, Francujo. — Georges Lamblot, viticulteur.
10258. ANGERS, Maine-et-Loire, Francujo, 3, r. Rabelais. — Léon Moreau, directeur de la station œnologique.
10259. BISKRA, Algerio. — Cognet, banque Cazenave.
10260. SAINT-QUENTIN, Aisne, Francujo, 21, r. Sainte-Julie. — Duchet, commis principal des Contributions Indirectes.
10261. PARIS, Francujo, 3, r. Fresnel. — Mlle Germaine Picq.
10262. AVON, Seine-et-Marne, Francujo, 45, Grande-Rue. — René Caillat.
10263. LYON, Francujo. — Henri Popet.
10264. LYON, Francujo. — Mlle Renée Gaudin.
10265. LYON, Francujo. — Mlle Louise Perréon.
10266. LYON, Francujo. — Mme Jeanne Chapuy.
10267. LYON, Francujo. — Mlle Rose Quillard.
10268. LYON, Francujo. — Mme Petetin.
10269. LÓDZ, Petrokovskoj gub., Polujo, Rusujo, gmina - Radogoszcz, kancelarja gminna. — Zygmunt Grejlich.
10270. SAO LUIZ, Estado do Maranhao, Brazilujo, rua da praia de S. Antonio. — Orsini Rubens Tavares.
10271. MOSKVA, Rusujo, Kuzneckaja ul., Nikitskij per., 11. — N. Ĥoroškov.
10272. NIŽEPETROVSKIJ ZAVOD, Permskoj gub., Rusujo. — Pavel N. Nesterov.
10273. GAP, Hautes-Alpes, Francujo, 33, bd de la Liberté. — L. Disdier.
10274. WARSZAWA, Polujo, Rusujo, ul. Wilcza 46. — Stefan Roszkowski.
10275. SPASSK, Tambovskoj gub., Rusujo. — Nikolaj S. Pozdnjakov.
10276. KIEV, Rusujo. — Nik. Iv. Markovskij, student universiteta.
10277. KIEV, Rusujo. — Nad. Nik. Markovskaja, slušatelnica zubovračebnih kursov.
10278. SARATOV, Rusujo, Bolsaja Kazačja 1. — M. Fedorovskij.
10279. VŠECHOVICE apud RYSTRICE P. H., Moravujo, Aŭstrujo. — Joano Šembera, instruisto.
10280. PJATIGORSK, Terskoj obl., Rusujo. — Carskaja ul., d. Afanasjeva. — Lidia Popova.
10281. BRAILOV, Podolskoj gub., Rusujo. — Leon Hejdukowski.
10282. BREST, Francujo, 7, r. Amiral-Linois. — Dr Moran.
10283. HILDESHEIM, Prov. Hannover, Germanujo, Zingel 34 I. — Richard Seydel.
10284. BRUN, Moravujo, Aŭstrujo, Waisenhausgasse 21. — Josef Weber, studento.
10285. GOTHA, Germanujo, Brunnenstr. 32. — Georg Schaller, Oberlehrer.
10286. BRICKEBURG, Germanujo, Bahnhofstr. 9. — Kurt Lenzberg.
10287. AMSTERDAM, Holando, Damshal 24. — S. de Vries.
10288. CHAUMONT, Haute-Marne, Francujo. École Normale d'institutrices. — Mlle Cécile Monilleron.
10289. PRIBOR, Moravujo, Aŭstrujo, Nám., čís., 7. — Miloslav Borskij.
10290. AUXERRE, Yonne, Francujo, 2, place des Fontaines. — René Garnier.
10291. SCHAFFHAUSEN, Svisujo, Vordergasse 59. — Ernst Bürgin.
10292. LE MANS, Sarthe, Francujo. — 52, r. Bary. — Jules Beloin.
10293. BOROVNICO, per ČEĤTICO, Bohemujo, Aŭstrujo. — Bohumil Vilimovsky.
10294. NORTH SHIELDS, Northumberland, Anglujo, 64, Donkin Terrace. — Frederik P. Cowie.
10295. LONS-LE-SAUNIER, Jura, Francujo, aux Rochettes. — Théophile Hirt.
10296. RICHELIEU, Indre-et-Loire, Francujo. — Célestin Denian, clerc d'huissier.
10297. SEILLES-ANDEMNE, Belgujo. — Émile Godfrind, docteur en médecine.
10298. WARZY, Francujo. — Mathilde Verrier, institutrice.
10299. DAVLE apud PRAGO, Bohemujo, Aŭstrujo. — Bohumil Kučera.
10300. PUNGARCHU, Taranaki, New Zealand. — Rev. G. Blaess.
10301. AGATCH, Bulgarujo. — Anton Popov Kuartov.
10302. ARDATOV, Simbirskoj gub., Rusujo. — Lidia P. Voronina.
10303. TAŜKENT, Rusujo, Artillerijskij sklad. — Aleksandr N. Nikdajev.
10304. ĤORTITZA, Ekaterinoslavskoj gub., Rusujo, S. Kancerovka. — Jakov J. Klassen.
10305. ST-PETERBURG, Rusujo. — P. Panajotov, student Vojenno-Medicinskoj Akademii.
10306. KIEV, Rusujo, Institutskaja 5, kv. 31. — V. Erdman.
10307. MONASTIRIŜČE, Černigovskoj gub., Rusujo, S. Galica. — Ilja Primakov.
10308. VILNA, Rusujo, Popovščizna « Sofia », — V. Erdman.
10309. MINSK, Rusujo, Gubernatorskaja 47, 11. — Ivan Starčenkov.
10310. OSTROGOJSK, Voronejskoj gub., Rusujo, apteka V. S. Zarembo. — Miĥai Semjonov.
10311. WARSZAWA, Polujo, Rusujo, Mokotowska 18. — Wiktor Toloczko.
10312. NOWOSIÓLKI per HRUBIESZÓW Lublinskoj gub., Polujo, Rusujo. — Bohdan Janiszewski.
10313. GRODNO, Rusujo, Sapernaja ul., dom Strutinskoj. — Ksenia K. Cimbaljuk.
10314. SARATOV, Rusujo, Malo-Sergievskaja ul. 74, kv. 9. — Aleksandr V. Norkin.
10315. RAZJEZD na 222 v. K. Ch. S. jel. dor., Rusujo. — Em. P. Dunajevskij.
10316. PORĤOV, Pskovskoj gub., Rusujo, Velikoluckaja ul. — Aleksandr Aranoviĉ.
10317. ĤOLM, Lublinskoj gub., Rusujo, Gimnazia. — Vladimir Bodwarskij (adreso de 20/V ĝis 20/VIII : ST. REJOVEC, Lublinskoj gub.).
10318. IVANGOROD, Lublinskoj gub., Polujo, Rusujo. — Maks. Tigenbrot.
10319. WARSZAWA, Polujo, Rusujo, ul. Złota 48, m. 24. — Józef Kuyda.

10320. BARVENKOVO, S., Ĥarkovskoj gub., Rusujo, imjenie Poljakova. — Vjera M. Moskaleva.
10321. KIŜINEV, Rusujo, S. Ĉuĉuleni, ĉerez Vasienskoje Vol. Pravlenie. — Vasilij E. Genzul.
10322. VLADIKAVKAZ, Rusujo, Tiflisskaja ul. 51. — N. L. Minkin.
10323. MINSK, Rusujo, Sobornaja, pl., dom Sobora, kvart. kafedralnago protojereja. — S. W. Uspenskij (vintra adreso : ST-PETERBURG, Duhovnaja Akademia).
10324. ROMANOVO, m., Minskoj gub., Rusujo. — P. O. Gorbacevič (Vintra adreso : ST-PETERBURG, Junkerskoje Učiliŝče).
10325. ALEKSEJEVKA, s., Samarskoj gub., Rusujo. — A. Bjelov (vintra adreso : SAMARA, Kommerĉeskoje Učiliŝče).
10326. TLEMCEN, Alĝerio. — J. B. Hillon, conducteur des Ponts et Chaussées.
10327. SLAPE apud PRAGO, Bohemujo, Rusujo. — Marie Jaruŝkova, učitelka.
10328. SARATOV, Rusujo, Carevskaja ul. — Er. Gr. Krigorodov.
10329. SARATOV, Rusujo, M. Sergievskaja. — Ir. Al. Dejbner.
10330. SARATOV, Rusujo, M. Sergievskaja. — S^ino Dejbner.
10331. SARATOV, Rusujo, Nemeckaja. — O. Ivanova.
10332. SARATOV, Rusujo, Moskovskaja. — Vlad. Danilov.
10333. SARATOV, Rusujo, Caricinskaja. — Fraŭlino Beker.
10334. SARATOV, Rusujo, Sredneje Teĥniĉeskoje Učiliŝĉe. — Vas. Vl. Luche.
10335. SARATOV, Rusujo, Aleksandrovskaja ul. — K. Merjanov.
10336. SARATOV, Rusujo, Aleksandrovskaja ul. — J. Uzanov.
10337. LÓDZ, Petrokovskoj gub., Polujo, Rusujo, Nowy Rynek 10. — Konstancya Sikorska.
10338. MARBURG, Aŭstrujo. — Tegethoffstrasse 35. — Oskar Perko, inĝeniero.
10339. ANDENNE, Belgujo, Grand'Rue, 24. — Dr A. Melin.
10340. CALAIS, Francujo, 230 bd Gambetta. — Maurice Vantielcke.
10341. NEUILLY, Seine, Francujo, 33 r. de Sablonville. — René Hermeline.
10342. ÉTAMPES, Seine-et-Oise, Francujo, 21, r. de la Cordonnerie. — Paul Clavier.
10343. ZÓLKIEWKA, Lublinskoj gub., Polujo, Rusujo. — Wacław Sojecki.
10344. NAVARRA, Lodosa, Hispanujo. — Baigorri y Macua Garnica.
10345. NAVARRA, Lodosa, Hispanujo. — José Rodriguez de Ubago y Echeverria.
10346. FRANKFURT-A.-MAIN, Germanujo, Woehlerstrasse 14. — Carl Barthel.
10347. BERCHEM-LES-ANVERS, Belgujo, 28, r. des Bouchers. — Constant François Swiggers.
10348. MONTEAGUDO, Murcia, Hispanujo. — José M. Martinez Costa.
10349. MONTEAGUDO, Murcia, Hispanujo. — S^ino Virginia López Martinez.
10350 TERUEL, Hispanujo, Tozal 24. — Serafin Villarroya.
10351. MURCIA, Hispanujo, Paseo del Malecón, letra C. — Fraŭlino Carolina Codornin Bosch.
10352. FRANKFURT-A.-MAIN, Germanujo, Gretenweg 21, a. — Alfred Seidel.
10353. BEAUVOIR-S.-NIORT, Deux-Sèvres, Francujo. — Paul Martin.
10354. PLZEN, Bohemujo, Aŭstrujo, » Zvonu «. — Václav Slavík.
10355. PRAHA, Bohemujo, Austrujo, 210-II. — Jan Mertl.
10356. WARSZAWA, Polujo, Rusujo, ul. Wronia 45. — Stanisław Czarkowski.
10357. ST-PETERBURG, Rusujo. — Polustrovskaja Nab., d. 15, kv. 15. — Lazar Korak.
10358. PINSK, Minskoj gub., Rusujo, Naberejnaja ul. — Ajzik Z. Feldman.
10359. ST-PETERBURG, Rusujo, Vasilewskij Ostr., 6 linia, d. 11, kv. 11. — Vladimir J. Baklanov.
10360. TROICK, Orenburgskoj gub., Rusujo, Mujskaja gimnazia. — Viktor Truŝlevič.
10361. KAŜIN, Tverskoj gub., Rusujo, selo Zobnino. — Leonid J. Moskvin.
10362. POLTAVA, Rusujo, Kievskij pereulok, dom Vasiljeva. — Varvara S. Rabenko.
10363. ELIONKA, posad, Ĉernigovskoj gub., Rusujo, der. Privalovka. — Ivan S. Makuŝnenko.
10364. ST-PETERBURG, Rusujo. — Lev Fjodorovič Ĵdanov, student universiteta (adreso somera : RJEV, Tverskoj gub.).
10365. KOVNO, Rusujo. — Leon Frumkin.
10366. LÓDZ, Petrokovskoj gub., Polujo, Rusujo, Cegelniana 15. — Semjon Varŝavskij.
10367. TAMOĴNIKOVO, Nijegorodskoj gub., Rusujo. — D^ro Grigorij Sokolskij.
10368. LIBAVA, Kurlandskoj gub., Rusujo, Ulihovskaja ul., villa Novodvorskij. — Aleksandr V. Gruel, milita inĝeniero.
10369. KAMENETZ PODOLSK, Rusujo. — J. Četverikov.
10370. ST. KAMENSKAJA, Donskoj obl., Rusujo. — Arsenalnaja ul. 23. — Nikolaj V. Borra.
10371. KIEV, Rusujo, Funduklejevskaja 51, kv. 20. — Feodor V. Betterling.
10372. MOSKVA, Rusujo, Novinskij Bulvar, d. Ŝanjavskago. — Nikolaj A. Kabanov.
10373. LONDON, Anglujo, 9, Wilbraham place, Sloane str. — Major general George Cox.
10374. KOVNO, Rusujo, Učiliŝĉe E. Itkin, dom M. Aronovskago. — Lev Podljaskij.
10375. LIVERPOOL, Anglujo, 44, Church road, Stanley. — Miss Margaret L. Jones.
10376. MERITTON, Ontario, Canada, c/o Post Office. — H. G. Chevalier.
10377. LONDON, Anglujo, 4, Lansdowne Terrace, Anerley. — John Davis.
10378. NAIRN, Skotlando, The Birches. — Hugh. R. Pope.
10379. CHELMSFORD, Anglujo, 15, Mildonay road. — G. W. Hockeley.
10380. RICHMOND, Surrey, Anglujo, 15, Hill str. — Miss Maggie Hammond.
10381. SOHAM, Anglujo, The Vicarage. — Rev. John Cyprian Rust.

10382. TAUNTON, Anglujo, Cothelstone Vicarage. — Arthur G. Raynham.
10383. SAINT-MOULTON, Derby, Anglujo, 4, Waterloo Place. — Thomas Barwick.
10384. HINTON-SAINT-GEORGE, Somerset, Anglujo, The Grange. — W. Douglas Lowe.
10385. PEMBROKE, Anglujo, Loveston School, Begelly R. S. O. — William P. Jones.
10386. BOLTON, Anglujo, Derby House. — Samuel F. Mawson, M. R. C. S. L. R. C. P.
10387. BRECHIN, Skotlando, 38, Union str. — S. Duncan Hutchinson.
10388. SUFFOLK, Anglujo, Beck Row, Mildenhall. — P. L'Estrange Heppard.
10389. WARRINGTON, Anglujo, 3, Fairfield road, Stockton Heath. — Henry P. Hugues.
10390. LONDON, W. Anglujo, 14, Zettand House, Kensington. — Miss R. Martin.
10391. LONDON, N., Anglujo, 56, Beversbrook road, Tuffnell Park. — Charles E. Lock.
10392. SOHAM, Anglujo, The Moat. — Revd H. G. Harwood Jones.
10393. MANCHESTER, Anglujo, 39, Circular Rd, New Moston. — Albert Hall, Esq. A. R. C. Sc.
10394. LONDON, W. Anglujo, 60, Linden Gardens, Chiswick. — R. F. Kerr.
10395. HAMBURG, 22, Germanujo, Oberalten-allée 24. — Wilhelm Schwarz.
10396. MANCHESTER, Anglujo, 3, Acomb str. Greenheys. — Miss E. Querney.
10397. KANAZAWA, Japanujo, Kotatsuno. — Rev. G. W. Fulton.
10398. KANAZAVA, Japanujo, Kotatsuno. — Mrs M. H. Fulton.
10399. OKAYAMA, Japanujo. — E. Gauntlett.
10400. BLOEMFONTEIN, Orange River Colony, S. Afriko. — Corporal M. Heron Lance (F. Coy., R. G. R.).
10401. EDINBURGH, Skotlando, 11, Laurel Terrace. — F. A. Lawrie.
10402. RATHFARNHAM, co. Dublin, Irlando, The Park. — W. J. Davis lieutenant.
10403. SCHEFFIELD, Anglujo, Ecclesall road, Hunters Bar. — F. G. Stacey (B. A., M. B.) B. C. Cantab. M. R. C. S. (Eng) L. R. C. P. (Lond).
10404. SWANSEA, Anglujo, 1, Kensington Terrace. — O. Korth.
10405. SOUTHEND-ON-SEA, Essex, 62, Bohombe road. — O. W. Jackson.
10406. ABERDEEN, Anglujo, 14, Roslin Terrace. — Joseph Bisset, Engineer.
10407. ABERDEEN, Anglujo, Bel Air, King's Gate. — A. Christen.
10408. ABERDEEN, Anglujo, 23, Thistle str. — David A. Duff, Clerk.
10409. ABERDEEN, Anglujo, 5, Upperkirkgate. — John Durward, Rookseller.
10410. ABERDEEN, Anglujo, Grove House. — Mrs. C. Farquharson Kennedy.
10411. ABERDEEN, Anglujo, 30, Union str. — Walter Laing, Clerk.
10412. ABERDEEN, Anglujo, 216, Union str. — John Macdonald.
10413. ABERDEEN, Anglujo, 18, Mile End av. — George A. Miller.
10414. ABERDEEN, Anglujo, 27, Wallfield Crescent. — Wm. G. Robertson.
10415. ABERDEEN, Anglujo, 259, Union str. — S. Rose Donaldson, Advocate.
10416. BORDEAUX, Francujo, 3, cours Journu Auber. — Étienne Louis Laderèze.
10417. EKATERINOSLAV, Rusujo, Aleksandrovskaja ul., d. Kutnera, kv. 10. — V. D. Voznesenskij.
10418. ANGOULÊME, Charente, Francujo, 39, r. de l'ancienne église St-Martin. — Marius Bouquinet.
10419. HORNLI, Zürich, Svisujo. — Alfred Oschwald, Lehrer.
10420. PERUSTICA, distrikto Filipopola, Bulgarujo. — Enju Ivanov Tošev, studento.
10421. MIKOVCI, Bulgarujo. — Va Ĥristov.
10422. IXELLES-BRUXELLES, Belgujo, r. de Tembosch, 48. — Émile Leestmans.
10423. WARSZAWA, Polujo, Rusujo. — Wacław Cukierski, student Uniwersytetu.
10424. TIFLIS, Rusujo, ul. Krilova, dom Alhazovoj. — Osanna Ehazarov.
10425. WARSZAWA, Polujo, Rusujo, Krak. Przed m. 26, Uniwersytet. — Stanislaw Weiss, student prawa.
10426. KOSTROMA, Rusujo, Rusina ul., dom Solovjevoj. — Ivan Diligenskij.
10427. KIELCE, Polujo, Rusujo, Domaszowska 20. — Szczepan Tadeusz Żykowski.
10428. VINNITZA, Podolskoj gub., Rusujo, Narodnij dom. — Aleksandr Krivickij.
10429. PINSK, Minskoj gub., Rusujo, Peterburgskaja ul., sobstv. dom. — Avraam Zaks.
10430. ST. ĤOTINEC, Rigo-Orlovskoj jel. dor., Rusujo, Lipovskaja bolnica. — Dro A. G. Naumov.
10431. PJATIGORSK, Kavkaz, Rusujo, Severo-Kavkazskij Knijnij magazin. — A. I. Frolor.
10432. JAROSLAVL, Rusujo, Duĥovskaja ul., d. Protasjeva. — Nikolaj Nikolajevič Nepodajev.
10433. JARMOLINCI, Podolskoj gub., Rusujo, p. adr. de I. Garber. — Izraĉl Fuks.
10434. LÓDZ, gub. Piotrkowska, Polujo, Rusujo, ul. Południowa, 29. — Bernard Baumgarten.
10435. KALISZ, Polujo, Rusujo, ul. Garncarska, 28. — Józef Majorowicz.
10436. VORONEJ, Rusujo, Kazennaja Palata. — Aleksandr Vasilev.
10437. SANKT-PETERBURG, Rusujo, Imperatorskoje učilisĉe pravovedenia, Fontanka 6. — Valerjan Ĉerovskij.
10438. BAUSK, Kurlandskoj gub., Rusujo, Kujnij magazin, Upeniaka, i Ko. — Teodor Kula.
10439. KOVROV I, Moskovsko Nijegorodskoj jel. dor., Rusujo, jeleznodorojnija masterskija. — M. D. Kuznecov, pomoĉĉnik slesarno-tokarnago mastera.
10440. NEUILLY-SUR-SEINE, Francujo, Chez M. Decerfs, 46, rue du Marché. — Lucien Jeannard.
10441. TIRNOVO, Bulgarujo, Bulevard, 221. — Pano Jurdanov, komercisto.
10442. LAON, Aisne, Francujo, 28, rampe St-Marcel. — Henri Durieux.
10443. MARTRES-DE-VEYRE, Puy-de-Dôme, Francujo, r. du Pont-de-la-Pierre. — François Fredot.

10444. PARIS, VIIe, Francujo, 67, av. de la Bourdonnais. — Charles Aussy.
10445. BOURG, Ain, Francujo, place Neuve. — Jean Force.
10446. VRÉCOURT, Vosges, Francujo. — F^lle Magdeleine Marot.
10447. POINCHY, près Chablis, Yonne, Francujo. — Robert Coquard, viticulteur.
10448. LÉZIGNAN, Aude, Francujo, 60, av. Victor-Hugo. — Henri Canan.
10449. WARSZAWA, Polujo, Rusujo, ul. Polna, 42. — Witold Korwin Szymanowski.
10450. PINSK, Minskoj gub., Rusujo, p. adr. de D^ro E. Gliskman, Bolšaja ul., d. Bregmana. — Genrih Gliksman.
10451. VINNITZA, Podolskoj gub, Rusujo, Počtovaja ul., dom Bernstejna, Kancelaria Ippa. — Nikolaj Ĥaničkovskij.
10452. KIELCE, Polujo, Rusujo, Strato de S-a Konstantino, Internato gimnazia. — Antoni Sobczynski. (Somera adreso: SZYDLÓW, Kielecka gub.)
10453. LUCK, Volinskoj gub., Rusujo. — Józef Lapinski, librotenanto de Societo Kampkultura.
10454. WARSZAWA, Polujo, Rusujo, Ul. Wileza, 45, m. 5. — Mieczyslaw Koneczny.
10455. BOBROVNIKI, poczta Bedzin, Piotrkowskiej gub., Polujo, Rusujo. — Jan Fronik.
10456. NIJNE-TURINSKIJ ZAVOD, Permskoj gub., Rusujo. — A. Toporkov, učitel.
10457. LIMA, Peruo, Ameriko. — Ernesto Villareal.
10458. NIKOLAJEV, Rusujo. — Faljejeva str. apud la poŝta kontoro. — A. Š. I. Samunisskij.
10459. GOGGINGEN BEI AUSGBURG, Bavarujo, Germanujo, Hessing's orthopedische Heilanstalt, Zimmer 5. — Marjan Lisowski.
10460. NOVOGEORGIEVSK, Varšavskoj gub. Polujo, Rusujo, Injenjernoje Upravlenje. — Ivan Jakovlevič Komarov.
10461. ABERDEEN, N. B., Anglujo, Craigton Cottage, Peterculter. — George Michie.
10462. ABERDEEN, N. B., Anglujo, Craigton Cottage, Culter. — James Robertson.
10463. ABERDEEN, N. B., Anglujo, 40, Devonshire road. — George Skinner.
10464. ABERDEEN, N. B., Anglujo, 72, Whitehall road. — W. G. Smith.
10465. ABERDEEN, N. B., Anglujo, 98, Bonnymuir place. — George Wallace.
10466. ABERDEEN, N. B., Anglujo, 84, Leslie Terrace. — Alexander A. Watt.
10467. LONDON, W., Anglujo, 33, Benbow road, Hammersmith. — Sydney L. Broad.
10468. LONDON, W., Anglujo, 172, King str. — Miss Child.
10469. LONDON, W., Anglujo, 117, the Grove, Hammersmith. — Redmond Barrett (F. R. P. S.).
10470. LONDON, W., Anglujo, 117, the Grove, Hammersmith. — Miss Barrett.
10471. LONDON, W., Anglujo, Kings theatre, Hammersmith. — Miss F. Waddell.
10472. LONDON, W., Anglujo, 22, Maclise road, West Kensington. — James Dalton.
10473. BRENTFORD, Middlesex, Anglujo. — 42, Mafeking Avenue. — John Atmore.
10474. LONDON, Anglujo, 56, Wray Crescent, Tollington Park. — Percy West.
10475. ABERDEEN, N. B., Anglujo, 160, Midstocket road. — René de Blanchaud.
10476. ABERDEEN, N. B., Anglujo, Viewbank, Midstocket road. — Alda de Blanchaud.
10477. ABERDEEN, N. B., Anglujo, 24, St. Swithin str. — W. Edmund Bell.
10478. ABERDEEN, N. B., Anglujo, 24, St. Swithin str. Mrs W. Bell.
10479. ABERDEEN, N. B., Anglujo, A Booth, 48, Elmbank Terrace. — William Kemp.
10480. ABERDEEN, N. B., Anglujo, 31, Rubislaw Den South. — Robert Brown.
10481. ABERDEEN, N. B., Anglujo, 49, Garden place. — W. Copeland.
10482. ABERDEEN, N. B., Anglujo, 5, Strawberry Bank. — Miss R. F. Craigmile.
10483. ABERDEEN, N. B., Anglujo, 5, Strawberry Bank. — Miss B. Craigmile.
10484. ABERDEEN, N. B., Anglujo, 33, Hamilton place. — E. L. Duncan.
10485. ABERDEEN, N. B., Anglujo, Rowan Cottage, Powis Terrace. — Miss A. H. Grant.
10486. ABERDEEN, N. B., Anglujo, 67, Beaconsfield place. — S. C. Howard.
10487. ABERDEEN, N. B., Anglujo, 53, Desswood place. — Dr. A. Dalziel Keith.
10488. ABERDEEN, N. B., Anglujo, Cults. — George Laing.
10489. ABERDEEN, N. B., Anglujo, Vinery Lodge, Cults. — A. H. Macandrew.
10490. ABERDEEN, N. B., Anglujo, 109, Union Grove. — John Milne.
10491. ABERDEEN, N. B., Anglujo, 9, North Silver str. — James Milne.
10492. ABERDEEN, N. B., Anglujo, 68, Forest road. — W. Todd Moffatt.
10493. ABERDEEN, N. B., Anglujo, Grammar School. — J. M. Morrison.
10494. ABERDEEN, N. B., Anglujo, 165 Forest av. — Alexander Rodger.
10495. ABERDEEN, N. B., Anglujo, 78, Powis place. — Mary I. Sheret.
10496. KREMENČUG, Poltavskoj gub., Rusujo, Birjevaja, 14, dom Zamjatovskoj. — Pavel Kovalev.
10497. NEU-ISENBURG, Hessen, Germanujo, Peterstr., 5 I. — Heinrich Traut.
10498. KAŠIRA, Tulskoj gub., Rusujo, Moskovskaja ul. — Sergej Voronkov.
10499. BOLŠE-KONSTANTINOVKA, poŝto Koški, per Samara, Rusujo. — Martin Martinovič Laur, učitel.
10500. SARATOV, Rusujo, Bolšaja Kazačja ul., dom 38. — Evgenij Stepanovič Mironov (De 2/VI ĝis 23/VIII: ĤVALINSK, sur Volga, Saratovskoj gub. — Sobornaja ulj.
10501. SARATOV, Rusujo, Caricinskaja ul., d. 49. — Boris Aleksejevič Liptvarev (De 10/VI ĝis 25/VIII: RIBINSK, Jaroslavskoj gub., Uglickaja ul., dom Abramova).
10502. Selo ČERNUĤA, poŝto SEREJA, Nijegorodskoj gub., Rusujo. — Pavel Rubinskij, pastro.
10503. LAYRAC, Lot-et-Garonne, Francujo. — Léo Durand.
10504. VAMBERK, Bohemujo, Austrujo. — Hana Hatzigová učitelka.
10505. PRAHA II, Bohemujo, Austrujo, Up. Marie Stvánské, Školská ul. č. 8. — Henriko Lederer.

10506. DRENOVO, Bulgarujo. — Daniel Chr. Vasilev.
10507. GENÈVE, Svisujo, 45, route de Lyon. — William Roehrich.
10508. TIRNOVO, Bulgarujo, Placo « Maija-Bas ». — Dimitr Petkov Baĉevarov.
10509. DIJON, Côte-d'Or, Francujo, 33, r. Chabot-Charny. — Nicolas-Jules Nolotte.
10510. BRZOZÓWA, per Iwangród, gub. Siedlecka, Polujo, Rusujo, Szkola rolnicza. — Kazimierz Domosławski.
10511. ST. ULJANOVKA, Jekaterininskoj dor., Rusujo. — Nadejda Nikolajevna Bolotova.
10512. BATALPAŠINSK, Kubanskoj obl., Rusujo, Stanica Bekeŝevskaja. — Ivan Smirnov.
10513. NOWE MIASTO, gub. Piotrkowskiej, Polujo, Rusujo, ul. « na Bele ». — Stefan Kotaniec.
10514. SUMI, Ĥarkovskoj gub., Rusujo, Pselskaja ul., dom N. F. Kaleniĉenko. — Dimitrij Solovej.
10515. KIEV, Rusujo, 33e Artillerijskaja brigada. — Mihail Mihajloviĉ Ivaŝĉenko, officer.
10516. ČERNIGOV, Rusujo, 167-aj Ostrojskij Polk. — Mihail Korotkij.
10517. KRAKÓW, Galicio, Austrujo, ul. Straszewskiego, 9. — Tadeusz Strumiło.
10518. LIGOWO, St. Baltijskoj jel. dor., ul. Stiepanowa, 7, m. 2. — Zygmunt Konopczynski.
10519. MOSKVA, Rusujo, Staraja Bojedomka, dom Kuznjecowa, kv. 3. — Vasilij Smirnov.
10520. URJUM, Vjatskoj gub., Rusujo, Gorodskoje uĉilisĉe. — Dimitrij Vorobjev.
10521. ŠAVLI, Kovenskoj gub., Rusujo, Kurtoviani. — Melĥior Raĉkovskij.
10522. DUBOSSARY, Ĥersonskoj gub., Rusujo. — Jan Zurkowski, ziemski vraĉ.
10523. SAINT-UZE, Drôme, Francujo. — Théophile Arnoux, instruisto.
10524. DEVONPORT, Anglujo, Army Pay Office. — A. Unsworth.
10525. BLACKPOOL, Anglujo, Belsfield, 6, Albert Terrace, promenade, S. S. — Miss Law-Brown.
10526. IPSWICH, Anglujo. — 37, Burrell road. — W. W. Padfield.
10527. ILKLEY, Anglujo, Melrose. — Ralph G. Scott.
10528. CHIPPENHAM, Anglujo, Pierrepont House. — Harry L. Wiltshire.
10529. GALATZ, Rumanujo, Agence Russe. — Adolf Ornstein.
10530. LONDON, Anglujo, 152, Camberwold road. — Frederick Stone.
10531. BEEDING, R. S. O. Sussex, Anglujo, The Priory. — B. G. Meyrick.
10532. BARNSTAPLE, Anglujo, Crosspark. H. K. Gordon.
10533. CHRISTCHURCH, New Zealand, 20, Suffolx str. — J. Hampton.
10534. CHRISTCHURCH, New Zealand, 20, Suffolk str., Linwood. — Miss Eleanor Hampton.
10535. ABERDEEN, N. B., Anglujo, 14, Belvidere str. — G. A. Simpson.
10536. ABERDEEN, N. B., Anglujo, 241, Union str. — John Smith.
10537. ABERDEEN, 33, str. — Alfred J. Tough.
10538. LEICESTER, Anglujo, 18, Broadhurst str. — H. W. Diamond.
10539. LONDON, Anglujo, 93, Taybridge road. — Reginald Pope.
10540. COLOMBO, Ceylon, Audit office. — Chas Stouter.
10541. LONDON, Anglujo, 22, St-Georges, av. Tufnell Park. — Arthur Searle.
10542. OXFORD, Anglujo, 4, Turl str. — Maurice K. Turner.
10543. DEVONPORT, Anglujo, Army, 5 corps. — A. Burd.
10544. RUGBY, Anglujo, Southfield House, Braunston. — Dr John Terry.
10545. HULL, Anglujo, 46, Marlborough av. — Miss C. Brown.
10546. STEYNING, Susex, Anglujo, Grammar School. — Frank F. Peet.
10547. WHITTLESEY, Cambs, Anglujo, S. Andrews Vicarage. — Rev. H. J. B. Walters.
10548. BATLEY, Anglujo, 31, Albert Terrace, Warwick road. — James Irving Rothwell.
10549. BALFOUR, New Zealand, Ardlussa. — John Field.
10550. LONDON, Anglujo, 39, Constantine road, Hampstead. — Harald Clegg.
10551. SHREWSBURY, Anglujo, Kingsland. — E. J. Whitaker.
10552. PLYMOUTH, Anglujo, Pennycross Vicarage. — Rev. W. E. Waddington.
10553. STOKE-ON-TRENT, Anglujo, Ash Hall. — Miss F. A. Meigh.
10554. STOKE-ON-TRENT, Anglujo, Ash Hall. — Walter H. Meigh.
10555. AWAJI, Japanujo, Sumoto. — Rev. E. Steenbuch.
10556. DOVER, Anglujo, Mildwia, Park av. — W. Chitty.
10557. LIVERPOOL, Anglujo, 10, Elstow str. — James Krogman.
10558. JOWA, Unuigitaj Ŝtatoj de Ameriko, 902, Seventh str. des Moines. — Walter E. Coffin.
10559. LONDON, Anglujo, 52, Gloucester str., Warwick Square. — R. G. Vetch.
10560. BRISTOL, Anglujo, 32, Perry str., Stapleton road. — H. Davis.
10561. DOMINICA, B. West Indies, Agriculture School. — R. Penn.
10562. DOMINICA, B. West Indies, Agriculture School. — A. Brooks, officer-in-charge.
10563. HARROGATE, Anglujo, 47, Chapel str., R. H. Swainson.
10564. TRAVANCORE, India, Martandan. — — Rev. J. Emlyn.
10565. OSSETT, Yorks, Anglujo, Roundwood. — S. Nettleton.
10566. CHORLTON-C.-HARDY, Nr. Manchester, Anglujo, 8, Tolnes road. — W. J. Borland.
10567. PLYMOUTH, Devon, Anglujo, 31, Connaught av. Mutley. — Master. C. Akaster.
10568. MONTREAL, Kanado, C/O Furness, Withy & Co Ld. — W. H. Piers.
10569. LONDON, Anglujo, Kleins Hotel, 36, Finsbury Square. — E. Sexauer.
10570. LEICESTER, Anglujo, 61, Bonsall str. — H. W. Mugglestone.

10571. WALSALL, Staffordshire, Anglujo, 4, Borneo str. — H. N. Dellow.
10572. SOUTHAMPTON, Anglujo, Nursling Rectory. — G. C. White.
10573. DÓVER, Anglujo, St-James Rectory. — Rev. A. Howel Smith.
10574. TOMSK, Rusujo, Nečevskij per., dom 20. — S. V. Korjenjevskij.
10575. DIJON, Côte-d'Or, Francujo, 33, r. Chabot-Charny. — Mme Henriette Nolotte.
10576. KAZAN, Rusujo, 2, Soldatskaja ul., d. A. S. Mihajlovoj. — Boris Nikolajeviĉ Mihajlov.
10577. NIMES, Gard, Francujo, 6, bd Victor-Hugo. — Georges Bonnal.
10578. VANVES, Seine, Francujo, 36, r. Diderot. — Paul Lambert.
10579. BURY, Lancashire, Anglujo, 2, Raymond str. — John N. Kay.
10580. AGENCOURT, par NUITS-SAINT-GEORGES, Côte-d'Or, Francujo. — F Berthe Moron.
10581. LONDON, W. Anglujo, 25, Granville Gardens Shepherd's Bush. — René de Ladevèze.
10582. VALENCE, Drôme, Francujo. — Jean Altier.
10583. KIELCE, Polujo, Rusujo, ul. Staro-Warszawska, 3, mieszk. 7. — Maryan Krzyzanowski.
10584. LOWICZ, gub. Warszawskiej, Polujo, Rusujo, ul. Podrzeczna, 366. — Jan Zapolski.
10585. KAMIŠIN, Saratovskoj gub., Rusujo, Niemieckaja ul., d. 56. — Aleksandr Tihonoviĉ Nagornov.
10586. MOSKVA, Rusujo, Rjazanskij vokzal, kontora Naĉalnika Stancii. — N. J. Novickij.
10587. LOYAND, Chonous-les-Bains, Haute-Savoie, Francujo. — Eugène-Claude Randon.
10588. SADEX, sous RANGUIS, Vaud, Svisujo. — Sme Eugène Pictet.
10589. WARSZAWA, Polujo, Rusujo, ul. Sienna, 22. — Stanislaw Kruszewski.
10590. TARNÓW, Galicio, Austrujo, ul. Nowy Swiat, dom., « villa Weneda ». — Boleslaw Lazarski.
10591. TARNÓW, Galicio, Austrujo, ul. Nowy Swiat, dom « villa Weneda ». — Fme Lazarska.
10592. WIEN, VI/1, Austrujo, Freihaus, 1, Hof. — Albert Ostermeyer
10593. MOSKVA, Rusujo, Znamenka, Mal. Znamenkij per., dom. 9. — Sergej Mihajloviĉ Belaeff.
10594. TOULOUSE, Francujo, 8, r. de la Balance. — Louis Dubois, professeur agrégé au Lycée.
10595. NEMIROV, Podolskoj gub., Rusujo, p. adr. de L. J. Kogan. — Boris Kipnis.
10596. KERAMIKA, Ekaterinoslavskoj gub., Rusujo. — Fedor Jakovleviĉ Sošnin.
10597. LUBLIN, Polujo, Rusujo, strato Poczatkowska, 8. — Sme Ladislao Gatczynska.
10598. KRIVOJE-OZERO, Podolskoj gub., Rusujo. — Z. M. Lerner.
10599. KIEV, Rusujo, Nestorovskaja, 38, mieszk. 9. — Stanislaw Trentowski, herbu Lewart.
10600. EKATERINBURG, Rusujo, Russkoje Obŝĉestvo Torgovli Aptek. Tow. — Karl A. Norman.
10601. ĈERNJ, Tulskoj gub., Rusujo, Slobodskoj Vinokurennij Zavod. — Iosif Jakimoviĉ.
10602. LOMZA, Polujo, Rusujo. — Eugeniusz Srzednicki, uczen gimnazium (Somera adreso : MAZOWIECK, gub. Lomzynska).
10603. HANGARD, par MOREUIL, Somme, Francujo. — Eugène Farcy, instruisto.
10604. ISSOUDUN, Indre, Francujo. — Albert Leblanc, sekretario de la subprefektejo.
10605. SAINTES, Terre de Haut, Guadelupe. — Fme Louise Chabrier, steno grafistino.
10606. METELIN, Azia Turkujo. — Pantaleon Vlahopulos, avocat.
10607. VESOUL, Haute-Saône, Francujo, 1, r. de la Gare. — Maurice Girardot.
10608. PARIS, Francujo, 4, r. Meissonier. — A. Hauser.
10609. VENTONGIMPS, Callestich, R. et O., Cornwall, Anglujo. — F. C. Bennett.
10610. TOLOSA, Guipúzcoa, Hispanujo. — Mariano Plana Grau, Escuelas Pias.
10611. TOLOSA, Guipúzcoa, Hispanujo. — Luis Alegria Arrillaga.
10612. TOLOSA, Guipúzcoa, Hispanujo. — Patricio Orcaiztegui, parohestro.
10613. TOLOSA, Guipúzcoa, Hispanujo. — Alberto Platard.
10614. UBEDA, Jaén, Hispanujo. — Juan Garcia Martin, Escuelas Pias.
10615. MURCIA, Hispanujo, Reina, 2. — Enrique Marti, profesoro de muziko.
10616. ROUSTSCHOUK, Bulgarujo, Minna Ĉast Flota. — Aleksandr Iliev.
10617. ROUSTSCHOUK, Bulgarujo, Minna Ĉast Flota. — Hristo V. Stefanov.
10618. ROUSTSCHOUK, Bulgarujo, Minna Ĉast Flota. — Neno J. Kulmaĝiev.
10619. ROUSTSCHOUK, Bulgarujo. — Minna Ĉast, Dunavska flotilia. — Danail Moner.
10620. ROUSTSCHOUK, Bulgarujo, Minna Uĉiliŝte, Dunavska flotilia. — Rusi Dovramaĝiev, lernanto.
10621. ROUSTSCHOUK, Bulgarujo, Minny uĉenik flota. — Ivan Panĉev.
10622. ROUSTSCHOUK, Bulgarujo, strato « Evrejska », 167. — Vasil Iv. Šutenkov.
10623. ROUSTSCHOUK, Bulgarujo, Minna Ĉast, Dunavska flotilia. — Lernanto Vladimir Pazov.
10624. ROUSTSCHOUK, Bulgarujo, Minna Ĉast Flota. — Kiril Stojanov.
10625. ROUSTSCHOUK, Bulgarujo, strato « Preslavska », 33. — Nikola Iliev.
10626. ROUSTSCHOUK, Bulgarujo, Minna Ĉast, Dunavska flotilia. — Mašinisto Stojan Florov.
10627. ROUSTSCHOUK, Bulgarujo, strato « Bozveli », 1. — Seĝisto Nikola Balboyanov.
10628. ROUSTSCHOUK, Bulgarujo, Minna Ĉast Dunavska flotilia. — Lernanto Stojan K. Radkov.
10629. LANDERNEAU, Finistère, Francujo.

— Chalmet Barthélemy, docteur médecin.
10630. KLATOVE, Bohemujo, Aŭstrujo. — Jaroslav Egon Prouza, tovarnik na pradlo.
10631. KJUSTENDIL, Bulgarujo, Ovostarsko učilište. — S. Baltaĝiev, lernanto.
10632. ČUČULENI, Bessarabskoj gub., Rusujo. — Gers Gejman, agent strahovogo Obščestva « Nju-York ».
10633. KAŜIN, Tverskoj gub., Rusujo, Pestovaja ul., 11. — Fedor Semenoviĉ Posuliĥin.
10634. KAŜIN, Tverskoj gub., Rusujo, ul. Spasskaja, 8. — Sergej Aleksandroviĉ Usov.
10635. ĤARKOV, Rusujo, Ĉernisevskaja, 56. — Aleksandr Semenoviĉ Fedorovskij.
10636. ĤARKOV, Rusujo, Teĥnologiĉeskaja, 5. — Konstantin Genriĥoviĉ Gince.
10637. SISSEGAL, Lifandskoj gub., Rusujo. — Volostj Lelaskaja, usadjba Mat-Rozeni. — Martin Irbit.
10638. GORODIŜĈE, Kievskoj gub., Rusujo. — Juljan Genriĥoviĉ Ŝlegel.
10639. VINNICA, Podolskoj gub., Rusujo, Torgovaja ul., dom Ĥmjelevskago. — Dimitrij Janasevič.
10640. ŜPIROVO, st. Nikolajevskoj jel. dor., Rusujo, Imenje Visoĉka. — Sergej Ivanoviĉ Osipov.
10641. BJELAJA CERKOV, Kijevskoj, gub., Rusujo, Kwatera Hrabiego Branickiego. — Wladyslaw Wirth.
10642. WARSZAWA, Polujo, Rusujo, Marszałkowska 86, m. 46. — Wacław Rajewski.
10643. LÓDZ, gub. Piotrkowska, Polujo, Rusujo, Cegelniana, 33. — Tea Kapotta.
10644. KOVNO, Rusujo p. adr. F oj Tilmans kaj K°. — Alfredo Skroders.
10645. KOVNO, Rusujo, Zelenaja Gora, ul. Meŝtĉanskaja, dom 34, Rudoviĉa. — Johano Edel.
10646. VINNICA, Podolskoj gub., Rusujo, Realnoje učilišĉe. — Sergej Telenkov (De 20/V ĝis 20/VIII; st. ROSJ, Kievskoj gub., Umanskoj vjetvi.
10647. REVAL, Estland, gub., Rusujo, Wismarstr. 1, g. 5. — A. Pawlowsky.
10648. VIDZY, Kovenskoj gub., Rusujo. — Adam Harasimowicz.
10649. MELITOPOL, Tavriĉeskoj gub., Rusujo. — Andrej Viktoroviĉ Lenkoviĉ.
10650. TIFLIS, Rusujo, Gadaurskij tupik (1 ĉast.) — V. Kolesnikov (De 10/IX ĝis 1/VI: MOSKVA, 3-ij Kadetskij Korpus, 1-oj roti).
10651. ODESSA, Rusujo, Kadetskij Korpus. — A. Zolotuĥin, kadet.
10652. ODESSA, Rusujo, Kadetskij Korpus. — V. Pokrovskij, kadet.
10653. ODESSA, Rusujo, Kadetskij Korpus. — V. Grigorov, kadet.
10654. SEMIPALATINSK, Rusujo, ĉerez ujezdnoje upravlenie v selo Bolŝe-Vladimirskoje. — Georgij Vasiljev, svjaŝĉennik.
10655. DJULINKA, st. uzk. jel. dor., Gajsinskago ujezda, Podolskoj gub., Rusujo. — Arkadij Erazmoviĉ Strelbickij, učitel.
10656. BISTREC, Vratĉansko, Bulgarujo. — Dimitr Goranov, terlaboristo.
10657. KAMIŜIN, Saratovskoj gub., Rusujo, Astraĥanskaja ul., dom Ĉabanova. — Evgenij Arbuzov.
10658. MÁLAGA, Hispanujo, Monte de Sancha, ville Belvedere. — Horst Nagel.
10659. WROCLAWEK, gub. Warszawskiej, Polujo, Rusujo. — Narcyz Józef Lytkowski, aluman Seminaryum Duchownego.
10660. JUZOVKA, Ekaterinoslav gub., Rusujo. — Dr Józef Chybczynski.
10661. ASTRAĤAN, Rusujo, Astraĥanskoje gub. Pravlenje. — A. A. Teterevnikov, zemlemjer.
10662. ST-PETERBURG, Rusujo, Ekateringofskij pr. 89, kv. 29. — Miĥail Sergejoviĉ Jukov.
10663. ST-PETERBURG, Rusujo, Pskovskaja ul., 3 kv. 4. — Pavel Fedoroviĉ Ĉerenkov.
10664. ST-PETERBURG, 7-aja Rojdiestvenskaja, 8, kv. 19. — Sergej Petroviĉ Prosolupov.
10665. TAŜKENT, Sir-Darjinskoj obl., Rusujo Apteka Krauze. — Jakov Krutik.
10666. TILLEUR, prov. de Liége, Belgujo. — Jean Pötgens, helpanto farmaciista.
10667. FONTAINEBLEAU, Seine-et-Marne, Francujo, rue Grande, 88. — Léontine Decharmes.
10668. BRUXELLES, Belgujo, 33, bd de Waterloo. — Paul Spehl.
10669. ALFORT, Seine, Francujo. — T. Lévenet, élève à l'Ecole vétérinaire.
10670. VARNA, Bulgarujo, Okr. Zatvor. — Teodor Radef.
10671. LONDON, Anglujo, Wandsworth, S. W., Earlsfield, 93, Strathville road. — Miss M. Smith.
10672. BOURGAS, Bulgarujo, près de la Poste. — Zaharia Pavloff, komerca skribisto.
10673. DRENOVO, Bulgarujo. — Genĉo M. Tabakov, oficisto.
10674. SOMOYA, Aŭstrujo. — Hermann Kühn, superleŭtenanto de artilerio.
10675. BARCELONA, Hispanujo, Plaza vieje de San Agustin, 36-2^a. — Don Baltazar Miró Cusiné.
10676. PERIGUEUX, Dordogne, Francujo, 11, r. Combes-des-Dames. — Edouard Mitteau.
10677. ŽIŽKOV-PRAGO, Bohemujo, Aŭstrujo, Basilejske placo, 11. — Rudolf Jirovec.
10678. ML. BOLESLAV, Bohemujo, Aŭstrujo, Václavské ul., 136. — Ferdinand Fermař.
10679. WARSZAWA, Polujo, Rusujo, Żórawia, 49, m. 6. — Alfred Dominikiewicz.
10680. VINNICA, Podolskoj gub., Rusujo, Torgovaja ul. — Konstantin Nisonskij.
10681. VINNICA, Podolskoj gub., Rusujo, p. adr. de Georgij Radkeviĉ. — Aleksandr German.
10682. DJULINKA, st. uzkok. j. dor., Gajsinskago ujezda, Podolskoj gub., Rusujo. — Natalia Lubiĉankovskaja, učitelnica.
10683. VJATKA, Rusujo, Selo Utj, Glazovskago ujezda. — Sergej Zubarev.
10684. VJATKA, Rusujo, Duĥovnaja Semi-

naria. — Mihail Mihajlovič Spasskij, učenik (De majo ĝis septembro : VJATKA, Urjum, selo Lebjajje ; p. adr de svjasčennik Mihail Spasskij).

10685. St. ČERTKOVO, Donskaja obl., Rusujo. — I. A. Kartamišev, veterinarnij vrač.

10686. OSTROWY, gub. Warszawskiej, Polujo, Rusujo, Fabr. cukru « Ostrowy ». — Wiktor Xiezopolski.

10687. WARSZAWA, Polujo, Rusujo, Hoża, 30, m. 6. — Stefanja Moszynska.

10688. TROICKOSAVSK, Zabajkalskoj obl., Rusujo, Verhn. Zarečnaja ul., sobstv. dom. — P. S. Metelkin.

10689. VINNICA, Podolskoj gub., Rusujo, Teatralnaja ul., dom Tombaka. — Rodkevič.

10690. VJATKA, Rusujo, Spasskaja ul., dom Gubernskago Zemstva. — Jakov Jilin.

10691. VJATKA, Rusujo, Spasskaja ul., dom Gubernskago Zemstva. — F^ino Ludmilla Jilina.

10692. WARSZAWA, Polujo, Rusujo, ul. Dzika, 69, dom własny. — Jan Rudnicki.

10693. WARSZAWA, Polujo, Rusujo, ul. Swietokrzyska, 29, m. 22. — Edward Nowicki.

10694. ST-PETERBURG, Rusujo, Injenernij (Mihajlovskij) Zamok (po Sadovoj ul.). — A. K. Ilanikov, junker.

10695. STOLIN, Minskoj gub., Rusujo, Im. Lubonick. — Aleksandr Kuklinskij.

10696. SAMARA, Rusujo, Bolničnaja, 9. — F^ino V. D. Orlova.

10697. ČELABINSK, Orenburgskoj gub., Rusujo, Soldatskaja ul., dom Kolbinoj. — Nikolaj Evstifejev.

10698. VINNICA, Podolskoj gub., Rusujo, ul. Targowa, dom Owodowa. — Ludwik Rakowski.

10699. BOGORODICK, Tulskoj gub., Rusujo, Zemledelčeskoje učilisče. — Alekséj Zrajevskij.

10700. BOGORODICK, Tulskoj gub., Rusujo, Selsko-hozjajstvennoje učilisče. — Dimitrij Elgazin.

10701. BOGORODICK, Tulskoj gub., Rusujo, Srednoje Selsko-hozjajstvennoje učilisče. — Nikolaj Sergejevič Sovetov.

10702. ČIGIRIN, Kievskoj gub., Rusujo, ul. Dvorjanskaja, dom Šalko. — P. A. Školnij.

10703. STROMNESS, Orkney, Anglujo, Commercial Bank. — J. Keir.

10704. BEDFORD, Anglujo, 186, Castle road. — L. H. Huthwaite.

10705. LEICESTER, Anglujo, 1, Glen str. — F. H. Drewery.

10706. TUNBRIDGE WELLS, Anglujo, Boarchead, The Rocks. — C. W. Head.

10707. BEDFORD, Anglujo, 57, Spenser road. — F. E. Walls.

10708. SAINT-VINCENT, Cape Verde, C/O Eastern Telegraph Co. — R. Murchland.

10709. DOVER, Anglujo, « Atherstone » Castle avenue. — A. F. Walmisley.

10710. DOVER, Anglujo, Northumberland House. — H. R. Geddes.

10711. DOVER, Anglujo, 37, Townwall str. — F^ino Ewell.

10712. DOVER, Anglujo, 9, De Vere Gardens. — F^ino Gibbs.

10713. DOVER, Anglujo, 1, Norman Terrace. — F^ino Mc Neille.

10714. DOVER, Anglujo, High str. — C. E. Beaufoy.

10715. DOVER, Anglujo, H. M. Customs, 7, Esplanada. — S. I. Hornby.

10716. DOVER, Anglujo, Castle str. — E. E. Chitty.

10717. DOVER, Anglujo, Northumberland House. — F^ino Geddes.

10718. DOVER, Anglujo, 1, Grabble Villas, Buckland. — S^ino Green.

10719. DOVER, Anglujo, 8, De Vere Gardens. — S^ino Hall.

10720. DOVER, Anglujo, 188, Swargate str. — S^ino L. V. Young.

10721. DOVER, Anglujo, International Dining Rooms, Swargate str. — S^ino Lawrence.

10722. DOVER, Anglujo, 30, Biggin str. — S^ino Reichman.

10723. DOVER, Anglujo, « Woodside », Kearsney. — Sir William H. Crundall.

10724. DOVER, Anglujo, « East Lee », Maison Dieu road. — W. H. East.

10725. DOVER, Anglujo, H. M. Customs. — W. E. Wolsey.

10726. DOVER, Anglujo, 4, Waterloo Crescent. — Captain Dixon.

10727. LONDON, Anglujo, 53, Gracechurch str. — G. F. Raggett.

10728. DOVER, Anglujo, 3, Maison Dieu road. — Captain Iron.

10729. DOVER, Anglujo, Casa Roumania, Kearsney. — B. Foster.

10730. DOVER, Anglujo, 145, Buckland av. — A. Van Hercke.

10731. WALMER, Anglujo, Littlecott Peachery. — G. W. L. Ostermoor.

10732. DOVER, Anglujo, 2, Park str. — F^ino Roberts.

10733. DOVER, Anglujo, 23, Cherry Tree av. — F^ino Marsh.

10734. DOVER, Anglujo, 96, Maison Dieu road. — F^ino Chidwick.

10735. DOVER, Anglujo, 6, Burlington villas, Townwall. — F^ino Fry.

10736. DOVER, Anglujo, 46, London road. — F^ino Smith.

10737. DOVER, Anglujo, « Sonnenberg » Castle av. — F^ino Welch.

10738. DOVER, Anglujo, 230, London road. — F^ino Thompson.

10739. DOVER, Anglujo, 1, Norman Terrace. F^ino K. Mc Neille.

10740. DOVER, Anglujo, 12, King str. — F^ino Underdown.

10741. DOVER, Anglujo, 25, Marine Parade. — P. W. Mackenzie.

10742. DOVER, Anglujo, 3, Esplanade. — F. H. Driscoll.

10743. DOVER, Anglujo, Esplanade Hotel. — Miller Junr.

10744. DOVER, Anglujo, 12, Millais road. — A. Schulthers.

10745. DOVER, Anglujo, Custom House. — R. G. Clifton.

10746. DOVER, Anglujo, C/O Stations sup. : Harbour Station. — Woodhams.

10747. DOVER, Anglujo, 4, Longfield Terrace. — W. E. Osborn.
10748. DOVER, Anglujo, Swan Hotel, Stroud str. — Gardner.
10749. DOVER, Anglujo, 23, East Cliff. — Musson.
10750. DOVER, Anglujo, 2, av. road, Frith road. — O'Connor.
10751. DOVER, Anglujo, Biggin str. — H. Masters.
10752. DOVER, Anglujo, café-restaurant, Bench str. — Mangilli.
10753. DOVER, Anglujo, 27, Pencester road. — Hawkins.
10754. ASHFORD, Anglujo, 35, Bank str. — C. R. Wind.
10755. DOVER, Anglujo, 30, Biggin str. — Law.
10756. LONDON, Anglujo, 25, Mannock road, Wood Grenn. — S^ino E. Walmsley.
10757. OLD HALL, Staffordshire, Anglujo, Trinity str. — F. Partridge.
10758. LONDON, Anglujo, C/O Messrs Grindley et Cie, Parliament str., Westminster. — Captain Tristam C. S. Speedy.
10759. YOKOHAMA, Japanujo, bd Honmura. K. Lewis.
10760. LEEDS, Yorks, Anglujo, 8, Mount Preston. — P. E. J. Wyvill.
10761. RHYL, North Wales, Anglujo, Redcot, Conwy str. — L. J. Hunt.
10762. EXETER, Anglujo, Heavitree. — A. Goulen.
10763. FORMBY, Lancashire, Anglujo, 15, the Village. — Joseph Francis Woods.
10764. GNJEZDOVO, Tversk. gub. Rusujo, der. Sidorovo. — Anna Sovetova, učitelnica.
10765. EKATERINBURG, Rusujo, Kolobovskaja, 41. — N. S. Arnoldov.
10766. WARSZAWA, Polujo, Rusujo, ul. Leopoldyna, 30, m. 13. — Stefania Grzesiewicz.
10767. WARSZAWA, Polujo, Rusujo, ul. Leopoldyna, 30, m. 13. — Marya Grzesiewicz.
10768. WARSZAWA, Polujo, Rusujo, ul. Marszałkowska 97^a, m. 3. — Kazimierz Koelichen.
10769. KIEV, Rusujo, Bolšaja Jitomirskaja, 27-3. — Stefan Itar.
10770. KIEV, Rusujo. — Wacław Stobnicki.
10771. GENEVE, Svisujo, 16, r. Senebier. — Paul Martin.
10772. SOUILLAC, Lot, Francujo. — Jules Pirault.
10773. NOGENT-SUR-MARNE, Seine, Francujo, 9, bd Gambetta. — Gabriel Iridon, veterinario.
10774. OULLINS, Rhône, Francujo. — J.-A. Decompoix, oficisto de Ateliers P.-L.-M.
10775. PRAHA-KR. VINOHRADY, Bohemujo, Aŭstro-Hungarujo, Jagelonska ul, č. 1062. — Jindřich Kozak.
10776. WARNSDORF, Bohemujo, Aŭstrujo, 1125, V. B. — Josef Zelinka.
10777. PARIS, Francujo, r. la Boëtie. — Pierre Liandier.
10778. MONDONEDO, prov. de Lugo, Hispanujo. — Humberto Taraldo Beltrán, tercer condestable de artillería de la Armada.
10779. WARSZAWA, Polujo, Rusujo, Wspólna, 36, loĝ. 21. — Kazimiro Sawilski.
10780. AH. OSTROH, Bohemujo, Aŭstrujo, Fabriko de krajonoj. — Ladislav Lacman.
10781. ROUSTCHOUK, Bulgarujo. — ul. Skobelevska, 111. — Hristo K. Kolarov.
10782. RUSSE, Bulgarujo, 5e Dunavska divizionna malsanulejo. — Hristo Bogdanov, subhirurgo.
10783. KUMANOVO, Turkujo. — S^ino Persa G. Malinska, modistino.
10784. DÜSSELDORF, Germanujo, Adersstrasse, 96. — Rudolf Freericks.
10785. BRUXELLES, Belgujo, 94, chaussée d'Ixelles. — Jeanne Alice Crevecœur.
10786. PRAGUE-KRÁL.VINOHRADY, Bohemujo, Aŭstrujo, Jablonského, ul. 10. — F^ino Anda Bernardová.
10787. PRAGUE-KRÁL.VINOHRADY, Bohemujo, Aŭstrujo, Halkova tř. 10. — D^ro J. Dostál.
10788. PRAGUE-KRÁL.VINOHRADY Bohemujo, Aŭstrujo, Lékarna « Ukoruny ». — Mg. Ph. Fr. Vosmik.
10789. PRAGUE-KRÁL.VINOHRADY, Bohemujo, Aŭstrujo, Jablonského ul., č. 10. — F^ino Milka Bernardová.
10790. DOLNI POCERNICE, u Prahy, Bohemujo, Aŭstrujo, č. 52 (331). — F. J. Chaloupecký, studento.
10791. GENEVE, Svisujo, Terraillet, 1. — Jules Poncet.
10792. RIO GRANDE DO SUL, Brazilujo, r. Riachuelo, 71. — Arno Ernst.
10793. LE MANS, Sarthe, Francujo, 79, r. des Maillets. — Profesoro Henri Guérineau.
10794. RAMONCHAMP, Vosges, Francujo. — Iwan Imbert, manufakturisto kaj urbestro.
10795. KYJOV, Moravujo, Aŭstrujo. — Pavel Sečkař, studento (De 15/VII ĝis 15/IX: NOVAVES, u Břeclavy).
10796. BOULOGNE-SUR-MER, Pas-de-Calais, Francujo, 30, r. du Pot-d'Etain. — A. Theis.
10797. LIEGE, Belgujo, 122, r. St-Laurent. — Louis Simonon.
10798. BRUXELLES, Belgujo, 82, av. Clays. — F^ino L. Baudewyns.
10799. LA CHARBONNIERE, par Vezelay, Yonne, Francujo. — V. Garnier.
10800. VYSKOV, Moravujo, Aŭstrujo. — F^ino Marietta Jandova.
10801. TROYES, Francujo, 28, r. Jeanne-d'Arc. — Edmond Plénah.
10802. PIŠPEK, Semirečenskoj obl, Rusujo, Učastkovij Priemnij Pokoj. — Ivan Aleksandrov Akušev.
10803. ARDATOV, Simbirskov gub, Rusujo. — Aleksej Petrovič Sokolov.
10804. POKROVSKIJ ZAVOD, Novgor. gub. Rusujo, Imenje « Valuuj ». — I. K. Basalajev.
10805. JITOMIR, Volinskoj gub., Rusujo, Zarekoj Kamenkoj, hut. Jeludjki, s. dom. — Vilgelm Vite.
10806. WARSZAWA, Polujo, Rusujo, Nowy-Swiat, 22. — Feliks Starczewski, muzik.
10807. WARSZAWA, Polujo, Rusujo, ul. Ś-tej Barbary, 1. — Jadwiga Bernard.
10808. TIFLIS, Rusujo, la Mujskaja Gimnazia. — Vladimir Sergejevič Azarapetov.
10809. KIEV, Rusujo, Ivanovskaja ul., 54, k. 2. — Ignatij Brjezickij.

10810. PETERBURG, Rusujo, Aleksejevskaja ul. 14, kv. 36. — Aleksandr Makarov.
10811. LOMŻA, Polujo, Rusujo, « Monopol ». — Władysław Swiderek.
10812. UMANJ, Kievskoj gul, Rusujo, N. Nikolajevskaja ul., d. 16. — Boris Vladimirovič Jakubskij.
10813. LÓDZ, gub. Piotrkow., Polujo, Rusujo, ul. Piotrkowska, 18, p. adr. Ludwik Fiszer, ksiegarnia. — Waldemar Pfeiffer.
10814. WARSZAWA, Polujo, Rusujo, ul. Boduena, 3, m. 38. — Ignacy Radziszewski.
10815. BOLŠAJA HOLANJ, Kursk. gub., Rusujo. — Nikolaj Aleksandrovič Pravdivcev.
10816. POREČJE, Smolenskoj gub., Rusujo, ul. Pjatnickaja, 2. — Nikolaj Dmitrievič Četirkin.
10817. ORENBURG, Rusujo, Regentskoje 2-ĥ Klassnoje učilišče, protiv Gorodskogo Topolevago Sada. — Semen Jakovlevič Legkov.
10818. STRETENSK, St Zabajkalskoj jel. dor., Rusujo. — A. E. Stahurovskij, Načalnik Jandarmskago Otdelenia.
10819. SAMANA, Republica Dominicana, Suda Ameriko. — Dro B. Maldonado.
10820. LWÓW, Galicio, Aŭstrujo, Uniwersytet. — Stanisław Kot.
10821. KIEV, Rusujo, Bulvarno-Kudrjavskaja ul., dom 30, kv. 21. — Lidia Petrovna Pracevič.
10822. GRUBEŠOV, Lublin. gub., Polujo, Rusujo, Novaja ul., d. Zilberberga. — Ivan Ivanovič Goffmann.
10823. ĤARKOV, Rusujo, Duĥovnaja Seminaria. — A. N. Silvanskij, seminariano.
10824. GAP, Hautes-Alpes, Francujo, rue Carnot. — Alexandre Tibière, negocisto.
10825. MONCEL-SUR-SEILLE, près Nancy, dép. de Meurthe-et-Moselle, Francujo. — Louis Le Breton, commissaire spécial sur les chemins de fer.
10826. RYCHNOV N/KN, Bohemujo, Aŭstrujo, Soukennicka ul., 212. — Y. Jaroš.
10827. WOINVILLE, par St-Mihiel, Meuse, Francujo. — Paul Castillard.
10828. BRNO, Moravujo, Aŭstrujo, Eliščino náměstí, 4. — Frant. Urtel.
10829. SAINT-ÉTIENNE, Loire, Francujo, 58, rue de la Mulatière. — Jean-Baptiste-Antoine Dubouchot.
10830. WARSZAWA, Polujo, Rusujo, ul. Dluga, 5, m. 62. — Czeslaw Czcinski.
10831. WARSZAWA, Polujo, Rusujo, Al. Szucha, 19. — F. Matuszewski.
10832. GROBIN, Kurland. gub., Rusujo, Volostj Gavezen, usadjba Klaupika. — Ivan Kjuda.
10833. ST-PETERBURG, Rusujo, Predteĉenskaja ul., 11, kv. 9. — Míhail Petrov.
10834. JURJEVSKIJ ZAVOD, Ekaterinoslav. gub., Rusujo, Staraja kolonia, d. 2, kv. 1. — Nikolaj Zavodinskij.
10835. DALMATOV, Permskoj gub., Rusujo. Evgenij Nikiforovič Juklajevskij.
10836. MOSKVA, Rusujo, Varvarka, dom O-va Jakor, ambar K. Šeibler. — Petr Jakovlev.
10837. JAROSLAVL, Rusujo, Lubimskaja ul., d. 60. — Maksimilian Nikolajevič Dubrovin.
10838. WARSZAWA, Polujo, Rusujo, Nowy-Swiat, 43 (Renaissance). — Emiljan Skowronski.
10839. WINNICA, gub. Podolsk., Rusujo, Realnoje učilišče. — Eustachy Gutkowski.
10840. WINNICA, gub. Podolsk., Rusujo. — Apollon Stolarenko.
10841. WARSZAWA, Polujo, Rusujo, Leszno, 79. — Stanislaw Janczewski.
10842. VINNICA, Podolskoj gub., Rusujo, Pietniczanski zaulek, Kvartira g. Vojevodzkoj. — A. Lotocki.
10843. KOVNO, Rusujo. — Grigorij Kotzin.
10844. GENÈVE, Svisujo, Bellevue. — Benoît-Marie Bouquin.
10845. DRESDEN-ALTSTADT, Germanujo, König-Johannsstrasse, 19. — Sergius Winkelmann.
10846. TERLINGHAUSEN (Lippe), Germanujo, Bielefelder Str., 8. — Albert Jürgen.
10847. KLATOVY, Bohemujo, Aŭstrujo. — Josef Babor, studento.
10848. KLATOVY, Bohemujo, Aŭstrujo. — Bruno Bošek, studento.
10849. KLATOVY, Bohemujo, Aŭstrujo. — Jaroslav Čada, studento.
10850. KLATOVY, Bohemujo, Aŭstrujo. — Petr Formánek, studento.
10851. KLATOVY, Bohemujo, Aŭstrujo. — Jan Gabriel, studento.
10852. KLATOVY, Bohemujo, Aŭstrujo. — Frant. Hronda, studento.
10853. KLATOVY, Bohemujo, Aŭstrujo. — Rudolf Křížek, studento.
10854. KLATOVY, Bohemujo, Aŭstrujo. — Jaroslav Kuthan, studento.
10855. KLATOVY, Bohemujo, Aŭstrujo. — Roman Makes, studento.
10856. KLATOVY, Bohemujo, Aŭstrujo. — Rudolf Mareš, studento.
10857. KLATOVY, Bohemujo, Aŭstrujo. — Hanus Nohejl, studento.
10858. KLATOVY, Bohemujo, Aŭstrujo. — Blažej Prusík, studento.
10859. KLATOVY, Bohemujo, Aŭstrujo. — Bohumil Prusík, studento.
10860. KLATOVY, Bohemujo, Aŭstrujo. — Augustin Ráček, studento.
10861. KLATOVY, Bohemujo, Aŭstrujo. — Karel Škába, studento.
10862. KLATOVY, Bohemujo, Aŭstrujo. — Otto Tauscher, studento.
10863. KLATOVY, Bohemujo, Aŭstrujo. — Václav Václ, studento.
10864. KLATOVY, Bohemujo, Aŭstrujo. — Jaroslav Valášek, studento.
10865. KLATOVY, Bohemujo, Aŭstrujo. — Jindřich Doskočil, komizo ĉe Sro Čejka.
10866. KLATOVY, Bohemujo, Aŭstrujo. — Josef Kalous, masonisto.
10867. KLATOVY, Bohemujo, Aŭstrujo. — Rudolf Menčík, privata oficisto.
10868. KLATOVY, Bohemujo, Aŭstrujo. — Václav Peřina, masonisto.
10869. KLATOVY, Bohemujo, Aŭstrujo. — Jan Výtvar, poŝta oficisto.
10870. VESOUL, Haute-Saône, Francujo, 1, rue de la Gare. — Sino J. Mossman.
10871. MOULINS-SUR-ALLIER, Francujo,

7, rue J.-M. Bourau. — Profesoro F. Chatanay.
10872. HOHENLIMBURG, Westf., Germanujo, Mauerstrasse, 22. — F. W. Grünewald.
10873. WIMBLEDON, Durrey, Anglujo, 6, Evelyn Road. — Geo-H. Lovell.
10874. OUVALY U PRAHY, Bohemujo, Austro-Hungarujo, č. 90. — K. Kain.
10875. ELENA, Bulgarujo, Vilaĝo Mikovci. — Vasil Ĥr. Kalanvarov.
10876. BRNO, Moravujo, Aŭstrujo, Olomoucka ul., 18. — Jan Skalecky.
10877. NEW-YORK, Unuigitaj Ŝtatoj de Nord-Ameriko, 201 west 79th St. — Marie E. Murphy.
10878. CHARENTON, Seine, Francujo, 107, rue des Carrières. — Inĝeniero Albert Rousselot.
10879. CHARENTON, Seine, Francujo, 26, rue Gabrielle. — Désiré Petit.
10880. CHARENTON, Seine, Francujo, 26, rue Gabrielle. — Marcel Petit.
10881. CHARENTON, Seine, Francujo, 52, rue de Paris. — Léopold Cuzon.
10882. CHARENTON, Seine, Francujo, 5, rue du Parc. — Jules Cellier.
10883. CHARENTON, Seine, Francujo, 18, avenue Félicie-Cholet. — Fino Berthe Bègue.
10884. CHARENTON, Seine, Francujo, 4, rue de la République, Fino Marie-Louise de Brek.
10885. SAINT-MAURICE, Seine, Francujo, 4, rue du Val-d'Osne. — Lucien Michaud.
10886. SAINT-MAURICE, Seine, Francujo, 30, rue Edmond-Nocard. — Paul Perrin.
10887. SAINT-MAURICE, Seine, Francujo, 9, avenue de l'Asile. — Gaston Legrand.
10888. ALFORTVILLE, Seine, Francujo, 25, rue de Vitry. — Fino Marguerite Gaillotte.
10889. CROSNE, Seine, Francujo, 34, rue Masset. — Petit-Laurent.
10890. JANVILLE-LE-PONT, Seine, Francujo, avenue Dhill, 8. — Berthe Leininger.
10891. BEAUNE, Côte-d'Or, Francujo, 34, rue de la Comédie. — Louis-Alexis Josef Pion.
10892. JOINVILLE-LE-PONT, Seine, Francujo, avenue Dhill, 8. — Jules Vallety.
10893. MEZIŘIČI, Bohemujo, Aŭstrujo, Opočno (st. dr.), num. 2. — Václav Šolc.
10894. BÉZIERS, Hérault, Francujo, 40, rue Auber. — Fino Valentine Commères.
10895. PARIS-PASSY, Francujo, 19, r. Singer. — Fino Marguerite Cathiard.
10896. PARIS, Francujo, 12, r. de la Victoire. — Pierre Crozat, avocat.
10897. BEZIERS, Hérault, Francujo, r. Michelet, 16. — M. Bondon.
10898. PRAHA II, Bohemujo, Aŭstrujo, Na Slupi čís 14. — Jan Baumann.
10899. TIRNOVO, Bulgarujo, Hotel « Boris ». Nikola Ivanov.
10900. KLADNO, Bohemujo, Aŭstrujo, Podébradova třída 552. — Charles Les Rainiš.
10901. KIEV, Rusujo, ul. Gogolevskaja, 24. — Mihail Oberučev.
10902. VALK, Lifland. gub., Rusujo, Aleksandrovskaja ul., 10. — Eduard Pavlovič.
10903. ZDUNSKA-WOLA, gub. Kaliska, Polujo, Rusujo. — Wiktor Kobylanski.
10904. ZDUNSKA-WOLA, gub. Kaliska, Polujo, Rusujo, dom Kraetera. — Stanislaw König.
10905. ČERNIGOV, Rusujo, 147, Ostrojskij Polk, Podporučik. — V. M. Pronin.
10906. PINSK, Minskoj gub. Rusujo, Peterburgskaja ul., dom Mikulskago. — Stanislaw Dochtorowicz.
10907. WARSZAWA, Polujo, Rusujo, Zlota 38. — Mieczyslaw Czerny.
10908. ST-PETERBURG, Rusujo, Kadetskaja linia d. 1, loĝ. 27. — Petr. Miĥajlovič Izvekov.
10909. NOWO-MINSK, gub., Warszawska, Polujo, Rusujo, ul. Karczewska. — Josefo Ĥankovski.
10910. RADOM, Polujo, Rusujo, ul. Lubelska. — Klementyna Jaworowska.
10911. RADOM, Polujo, Rusujo, ul. Lubelska, 59. — Rajmund Jaworowski.
10912. ĤALANJ, Kursk. gub., Rusujo. — Anna Aleksejevna Kovaleva.
10913. LODZ, gub. Piotrkow., Polujo, Rusujo, Cegelniana, 68. — Adolf Goldblum.
10914. VLADIKAVKAZ, Terskoj obl., Rusujo, Otdelenie Gosud. Banka. — Stepan Gavrilovič Paškovskij.
10915. LEIPUNY, gub., Suwalk, Polujo, Rusujo. — Edmund Kopczynski, zarzadzajacy gorzelnik.
10916. KIEV, Rusujo, Duĥovnaja Seminaria. — Konstantin Andrejevič Lujinsky.
10917. VINNICA, Podolsk. gub., Rusujo. — Vladimir Krasnopolskij.
10918. LUKOW, gub. Siedlec, Polujo, Rusujo. — Leon Klimecki.
10919. KIEV, Rusujo, Kadetskij Korpus. — Vasilij Abramov.
10920. ASTRAĤAN, Rusujo, Kontrolnaja Palata. — Pavel Vasiljevič Malinin.
10921. LEEDS, Yorks, Anglujo, 78, Yshapel Alerton. — Greevz Fysher.
10922. WARSZAWA, Polujo, Rusujo, Przejazd, 9. — Fratoj Joffis.
10923. WARSZAWA, Polujo, Rusujo, Marszalkowska 130. — W. Ludwig.
10924. CALCUTTA, India, Geological Survey Office. — C. S. Middlemiss, B. A.
10925. LYON, Rhône, Francujo, Séminaire universitaire, 38 *bis*, r. des Forges. — Alexandre Verounet.
10926. LONDON, W., Anglujo, 50, Norfolk Square. — Rev. Isidore Harris.
10927. KENT, Anglujo, School House, Zylney road, Bromley. — H. J. Salt.
10928. ALTAJSKOJE POČT. OTDEL., Tomsk. gub., Rusujo, do vostrebovania (Poste restante). — Kazimir Valerjanovič Sanjutič-Kuročickij.
10929. ROMANS, Dróme, Francujo, r. de l'Ouest. — Jean-Louis Lontheaume.
10930. WARSZAWA, Polujo, Rusujo, Widok, 11. — Dro Adam Wizel.
10931. WARSZAWA, Polujo, Rusujo, Próżna, 11, Dro Maurycy Hertz.
10932. WARSZAWA, Polujo, Rusujo, Marszalkowska, 119. — Dro Józef Goldbaum.
10933. WARSZAWA, Polujo, Rusujo, Erywanska, 5. — Dro Leopold Lubliner.
10934. WARSZAWA, Polujo, Rusujo, Smolna, 15. — Adam Zakrzewski.

10935. WARSZAWA, Polujo, Rusujo, Królewska, 49. — Dro Izaak Krenicki.
10936. WARSZAWA, Polujo, Rusujo, Królewska, 49. — Dro Józef Krenicki.
10937. GALLARTA, Vizcaya, Hispanujo. — Pedro Tierno.
10938. GALLARTA, Hispanujo, Centro Obrero. — Francisco Pérez.
10939. GALLARTA, Vizcaya, Hispanujo, Centro Obrero. — Bonifacio Gracia.
10940. GALLARTA, Vizcaya, Hispanujo, Centro Obrero. — Joaquin Chico.
10941. GALLARTA, Vizcaya, Hispanujo, Mina del Camposanto. — Miguel Muñoz.
10942. MONTELLANO, Vizcaya, Hispanujo, por Galdames. — Enrique Diez.
10943. GALLARTA, Vizcaya, Hispanujo, Labarga. — Federico Savin.
10944. AZPEITIA, Guipúzcoa, Hispanujo, Cristina. — Enrique Alvarez.
10945. AZPEITIA, Guipúzcoa, Hispanujo. — Esteban Elzaurdi.
10946. AZPEITIA, Guipúzcoa, Hispanujo. — Cándido Apaolaza.
10947. AZPEITIA, Guipúzcoa, Hispanujo. — Nicasio Guibert.
10948. AZCOITIA, Guipúzcoa, Hispanujo. — Venancia Guibert.
10949. AZCOITIA, Guipúzcoa, Hispanujo. — José Guibert.
10950. BILBAO, Hispanujo, Ronda, 23, 2o, izqda. — Mariano Paniello.
10951. VICTORIA, Hispanujo, Comercio de Aldama. — Miguel Rodriguez.
10952. BRUNO (Brünn), Moravujo, Aŭstrujo, Arnoldstr., 4. — Karlo Steier.
10953. BRUNO (Brünn), Moravujo, Aŭstrujo, Schillergasse, 12. — Fino Isolde Abt.
10954. LAMBERSAT, près LILLE, Nord, Francujo, 20, r. de Lille. — René Nuytten, studento.
10955. SAN FERNANDO, Cadiz, Hispanujo, Crucero Español « Carlos V », — Carlos Bonelo Gazzolo, condestable.
10956. BRIENNE-LE-CHATEAU, Aube, Francujo. — Charles Vauthier, horloger.
10957. WIEN VII, Aŭstrujo, Westbahnoftr. 3. — Franz Tursky.
10958. ST-PETERBURG, Rusujo, Vasiljevskij ostrov, Universitetskaja naberejnaja d., 11, kv. 17. — Pavel Dmitrievič Jakov.
10959. TROYES, Aube, Francujo. — Fino Blanche Henry, professeur de musique.
10960. GŒPPINGEN, Württemberg, Germanujo, Karolinen str. 2. — Paul Merkle.
10961. TUROWO, pošto Starozreby, Plockoj gub., Polujo, Rusujo. — Kazimierz Rutkowski.
10962. SPOY, par Bar-sur-Aube, Aube, Francujo. — Sro Maurice Dormont.
10963. TOMSK, Rusujo, Dalneklučevskaja, 12. — Teodosia Fuksman.
10964. TOMSK, Rusujo. — Dalneklučevskaja 12. Grigorij Krivoručko.
10965. WARSZAWA, Polujo, Rusujo, Wilcza, 53. — Lucjan Boguslawski.
10966. ST-PETERBURG, Rusujo, Kalinkinskaja ploŝč., d. 3/5. — Teodor Nikolajevič Maligin.
10967. DERGAĈI, st. K. Ĥ. S. jel. dor. Ĥarkovskoj gub., Rusujo, Vtoroklassnaja učitelskaja Škola. — Naum Martinovič Nosov.
10968. DERGAĈI, st. K. Ĥ. S. jel. dor. Ĥarkovskoj gub., Rusujo, Vtoroklassnaja učitelskaja škola p. adr. N. Nosov. — Vladimir Kiprianov.
10969. DERGAĈI, st. K. Ĥ. S. jel. dor. Ĥarkovskoj gub., Rusujo, Vtoroklassnaja učitelskaja škola p. adr. N. Nosov. — Maria Iv. Kiprianova.
10970. LUBLIN, Polujo, Rusujo, Gubernatorska ul., 7. — Paulina Warchocka.
10971. HRUBIESZOW, gub., Lubelska, Polujo, Rusujo, Apteka A. Duchâteau. — Lucjano Bzowski.
10972. WARSZAWA, Polujo, Rusujo, Instytutowa, 12. — Waclaw Paszkowski.
10973. BALACHANY, Bakinsk. gub., Rusujo, Kontoro de Fr. Nobel. — Hilary Heja.
10974. KARLSRUHE, Baden, Germanujo Luisenstrasse 70, II. — Karl Sucher.
10975. LEICESTER, Anglujo, 18, Broadhurst str. — Fraŭlino M. Diamond (blindulino).
10976. NEUILLY-LE-REAL, Allier, Francujo. — Dro Pellerin.
10977. RUEIL, Seine-et-Oise, Francujo, 10, bd des Tilleuls. — Charles Hiélard.
10978. NOVGOROD, Rusujo, Dvorjanskoje Sobranie. — A. N. Pankraŝev.
10979. ĤARCIZSK, Donskoj obl., Rusujo, Jasinovskia Kamennougolnia Kopi. — Vladislav Kuklinskij.
10980. BOULOGNE-SUR-MER, Francujo, 74, r. des Pipots. — Georges Bairo, ingénieur civil des Mines.
10981. ORJEĤOVO sloboda, Donskoj obl., Rusujo. — Fedor G. Klimenko, učitel.
10982. KELKROVO St., Mosk.-Jarosl., jel. dor., Rusujo, Zavod T-ca Kolčugina. — K. N. Jakovlev.
10983. BENDERI, Bessarabskoj gub., Rusujo. — Mihajlovskaja, 107. — D. Rosenberg.
10984. UST-KARA, Zabajkalskoj obl., Rusujo. — A. D. Solomin, učitel.
10985. BAKU, Rusujo, Kommerčeskoje Učilišče. — Aleksandr Tumanov.
10986. LOZOVAJA St., Kursko-Ĥarkovo-Sev. jel. dor., Rusujo. — Vladimir I. Jakovlev.
10987. ST-PETERBURG, Rusujo, Viborgskaja stor. Niŝtadskaja ul., d. 6, kv. 16. — Vladimir Malĉevskij.
10988. NEW-YORK, Unuigitaj ŝtatoj de Nord-Ameriko, Poŝt-restante. — Vladimir Milov, studento de la Universitato.
10989. PENZA, Rusujo. — Nijne-Preobrajenskaja ul., dom Studenskoj. — Elena A. Gorina por Fino Varvara Drozdova.
10990. TANEJEVKA St., M. K., jel. dor., Penzenskoj gub., Rusujo, selo Nazarjevka, dom svjaŝčennika Drozdova. — Ekaterina A. Drozdova.
10991. PENZA, Rusujo, Nijne-Preobrajenskaja ul., dom Studenskoj. — Elena A. Gorina por Fino Soña Drozdova.
10992. PENZA, Rusujo, Nijne-Preobrajenskaja ul., dom Studenskoj. — Elena A. Gorina.
10993. OLEKMINSK, Jakutskoj obl., Rusujo. — Teofil P. Ŝipulinskij.

10994. LONDON, Anglujo, 138, Bethune road, Stamford Hill, N. — Arthur E. Gray.
10995. ERFURT, Germanujo, Walkmühlstr., 12. — C. Schulze.
10996. ĤARKOV, Rusujo, Caricinskaja, 39. — Mitrofan F. Paljanička.
10997. NES, Skotterud, Norvegujo. — O. Carlsten, agronomo.
10998. NEW-JERSEY, Unuigitaj Ŝtatoj de Nord-Ameriko, 163, North 18 th str. — Miss Isadore Clearman.
10999. GENÈVE, Svisujo, 3, chemin de la Poterie. — Paul Wenger.
11000. GENÈVE, Svisujo, 3, chemin de la Poterie. — Albert Monod.
11001. GENÈVE, Svisujo, 3, chemin de la Poterie. — Georges Tallichet.
11002. GENÈVE, Svisujo, 23, route de Lyon. — Paul Dubois.
11003. GENÈVE, Svisujo, 2, av. Wendt. — Ludovic Heinen.
11004. ŜUMEN, Bulgarujo, str. Moskva, 627. — Kapitano Marĉev, oficiro en la 5ª artileria regimento.
11005. KNJAĴEVO, apud SOFIA, Bulgarujo. — Kapitano Ivano Jonkov.
11006. KNJAĴEVO, apud SOFIA, Bulgarujo. — Doktoro Pantelej Kusev.
11007. ŜUMEN, Bulgarujo, Kvartalo Plnokladenĉova, 396. — F^ino Cvjetana Silvestrieva.
11008. ŜUMEN, Bulgarujo, Kvartalo Plnokladenĉova, 396. — Ksenofono Jankov.
11009. SEVLIEVO, Bulgarujo, Asparuh, 2. — Sava M. Gaiev.
11010. RUSĈUK, Bulgarujo, Ljetnij kvartal, 83. — Ivano T. Krĝiev.
11011. VARNA, Bulgarujo, Rakovski, 75. — Dimitro Vasiliev.
11012. ŜUMEN, Bulgarujo, Grnĉarska, 273. — Sava Stefanov, suboficiro en la IV pionira.
11013. SVIŜTOVO, Bulgarujo, Aleksandrovska, 178. — Ivano D. Ivanov.
11014. PAVLIKENE, Tirnovska okolija, Bulgarujo. — Ganĉo Mjankov.
11015. SILISTRA, Bulgarujo, Gondukova, 313. — Strašimiro Cvjetkov.
11016. SILISTRA, Bulgarujo, Spirdono Mitev, suboficiro.
11017. ŜUMEN, Bulgarujo. — Ivan Diakov, en la IV pionira korpuso.
11018. ŜUMEN, Bulgarujo, Kvartalo Policejskij, 741. — F^ino Careva V. Dobreva, instruistino.
11019. ŜUMEN, Bulgarujo, Slavjanska, 339. — Miĥaelo N. Mollov.
11020. ŜUMEN, Bulgarujo, Slavjanska, 129. — Vasilo Iliev.
11021. ŜUMEN, Bulgarujo, Dunavska, 824. — F^ino Stojanka V. Radeva, instruistino.
11022. ŜUMEN, Bulgarujo, Makedonska, 855. — Filipo Bogdanov, poŝtoficisto.
11023. ŜUMEN, Bulgarujo, Makedonska, 855. — Bogdanka F. Bogdanova, F^ino.
11024. ŜUMEN, Bulgarujo, Makedonska, 855. — Radoslav F. Bogdanov.
11025. ŜUMEN, Bulgarujo. — Leŭtenanto Stanĉo Marŝaliev, en la 19ª infanteria regimento.
11026. ŜUMEN, Bulgarujo. — F^ino Aleksandra Martinova, instruistino.
11027. ŜUMEN, Bulgarujo, Car Osvoboditel, 156. — Dimitro Kanĉev, posedanto de la hotelo « Gutenberg ».
11028. ŜUMEN, Bulgarujo, Mitropolijska, 8. — Stefka H. Blskova, F^ino.
11029. PLZEN, Bohemujo, Aŭstrujo, Komensk ul. 18. — S^ino Beti Barthelmeova.
11030. PLZEN, Bohemujo, Aŭstrujo, Roudrá, 163. — S^ino Marie Beringrova.
11031. PLZEN, Bohemujo, Aŭstrujo, Radec. nám. 26. — F^ino Marie Borovičková.
11032. PLZEN, Bohemujo, Aŭstrujo, Štépán sady, 33. — F^ino Eugena Hanušová.
11033. PLZEN, Bohemujo, Aŭstrujo, Štépán. sady, 33. — F^ino Marie Heřmanová.
11034. PLZEN, Bohemujo, Aŭstrujo, Hálkova ul., 16. — F^ino Ružena Hudlická.
11035. PLZEN, Bohemujo, Aŭstrujo, Koperník. ul., 33. — S^ino Anastazie Junkerova.
11036. PLZEN, Bohemujo, Aŭstrujo, Halkova ul. — F^ino Marie Kabatova.
11037. PLZEN, Bohemujo, Aŭstrujo, Radins. ul., 10. — F^ino Božena Kepková.
11038. TOULON, Var, Francujo. — Alfred Morin, mécanicien à bord du « Kléber ».
11039. MURCIA, Hispanujo, strato Ruipérez, 12. — Luis Romero Sainz, milita inĝeniero.
11040. PLZEN, Bohemujo, Aŭstrujo, Štépán. sady, 37. — F^ino Marie Kutilkova.
11041. PLZEN, Bohemujo, Aŭstrujo, Stépán. sady, 37. — F^ino Josefina Lehnerová.
11042. PLZEN, Bohemujo, Aŭstrujo, Radec. nám., 11. — F^ino Ružena Ludvíková.
11043. ČIVICE p. LIBLIN, Bohemujo, Aŭstrujo. — F^ino Marie Matějeková.
11044. PLZEN, Bohemujo, Aŭstrujo, Purkyň. ul., 37. — F^ino Terezie Procházková.
11045. PLZEN, Bohemujo, Aŭstrujo, Čelakovs. ul., 12. — F^ino Bedřiška Pospíšilová.
11046. DRUZDOVA u PLZNE, Bohemujo, Aŭstrujo. — S^ino Anna Sekvencova.
11047. KEIGHLEY, Yorkshire, Anglujo, 59, Cavendish str. — Riley Green.
11048. DEJŜINA u PLZNE, Bohemujo, Aŭstrujo. — F^ino Anežka Šašková.
11049. DEJŜINA u PLZNE, Bohemujo, Aŭstrujo. — F^ino Emilie Šašková.
11050. DEJŜINA u PLZNE, Bohemujo, Aŭstrujo. — F^ino Marie Šašková.
11051. PLZEN, Bohemujo, Aŭstrujo, Husova tř., 15. — F^ino Božena Štulová.
11052. PLZEN, Bohemujo, Aŭstrujo, Husova tř., 15. — F^ino Helena Štulová.
11053. PLZEN, Bohemujo, Aŭstrujo, Veleslav. ul., 17. — F^ino Anna Schwarzova.
11054. PLZEN, Bohemujo, Aŭstrujo, Radins. ul., 10. — F^ino Božena Tytlova.
11055. PLZEN, Bohemujo, Aŭstrujo, Prokop. tř., 23. — F^ino Hermina Wegerova.
11056. PLZEN, Bohemujo, Aŭstrujo, Nerudova ul., 42. — Jaroslav Barnáš.
11057. PLZEN, Bohemujo, Aŭstrujo, Roudná, 163. — Emanuel Beringer.

11058. NOVÁ HUT, Bohemujo, Aŭstrujo. — Rudolf Bílý.
11059. PLZEŇ, Bohemujo, Aŭstrujo, Skret. ul., 4. — Hynek Brejcha.
11060. PLZEŇ, Bohemujo, Aŭstrujo, Štěpán. sady, 37. — Jan Cimrhanzl.
11061. PLZEŇ, Bohemujo, Aŭstrujo, Škvrňany, 227. — František Cipra.
11062. PLZEŇ, Bohemujo, Aŭstrujo, Nádraž. tř. — Václav Císař.
11063. PLZEŇ, Bohemujo, Aŭstrujo, Pražs. ul., 3. — Alois Čepalák.
11064. KYŠICE u PLZNE, Bohemujo, Aŭstrujo. — Václav Černý.
11065. PLZEŇ, Bohemujo, Aŭstrujo, Plovární ul. — Hanuš Červený.
11066. PLZEŇ, Bohemujo, Aŭstrujo, Okresní výbor. — Josef Červený.
11067. PLZEŇ, Bohemujo, Aŭstrujo, Tylova ul., 14. — Jaroslav Čížek.
11068. PLZEŇ, Bohemujo, Aŭstrujo, Škvrňan. ul., 11. — Karel Dobrý.
11069. PLZEŇ, Bohemujo, Aŭstrujo, Ružová ul., 3. — Josef Dolista.
11070. PLZEŇ, Bohemujo, Aŭstrujo, Ředitelství st. drah. — Karel Dvořáček, inĝeniero.
11071. PLZEŇ, Bohemujo, Aŭstrujo, Radec. nám. 17. — Václav Elšlégr.
11072. PLZEŇ, Bohemujo, Aŭstrujo, Houšk. ul., 528. — Václav Fiala.
11073. CHRÁST u PLZNE, Bohemujo, Aŭstrujo. — Josef Fulín.
11074. PLZEŇ, Bohemujo, Aŭstrujo, Karlovar. tř., 468. — Joseph Görg.
11075. PLZEŇ, Bohemujo, Aŭstrujo, Lochotín, 450. — František Hamáček.
11076. PLZEŇ, Bohemujo, Aŭstrujo, Barand. ul., 29. — Bohumil Holub.
11077. PLZEŇ, Bohemujo, Aŭstrujo, Barand. ul., 29. — Václav Holub.
11078. PLZEŇ, Bohemujo, Aŭstrujo, Husová, tř. 50. — Rudolf Hrabák.
11079. KEIGHLEY, Yorkshire, Anglujo, Barlow Terrace. — Miss Florence H. Cockshott.
11080. PLZEŇ, Bohemujo, Aŭstrujo. — Václav Jelínek, studento.
11081. Č. HRADEK u PLZNE, Bohemujo, Aŭstrujo. — Jean Ježek.
11082. PLZEŇ, Bohemujo, Aŭstrujo, Jungman. tř., 28. — Viktor Jílek.
11083. DEJŠINA u PLZNE, Bohemujo, Aŭstrujo. — Alois Kalbáč.
11084. GROTTAU, Bohemujo, Aŭstrujo, ĉe la firmo Max Vetterlein. — Rudolf Sitte.
11085. DOUBRAVKA u PLZNE, Bohemujo, Aŭstrujo. — Vojtěch Kašpar.
11086. PLZEŇ, Bohemujo, Aŭstrujo, Letná. — František Kovařík.
11087. PLZEŇ, Bohemujo, Aŭstrujo, Reslova ul., 5. — Břetislav Krásný.
11088. PLZEŇ, Bohemujo, Aŭstrujo, Skretova ul., 6. — Václav Krofta.
11089. PLZEŇ, Bohemujo, Aŭstrujo, Kolarova, ul., 50. — František Kříž.
11090. PLZEŇ, Bohemujo, Aŭstrujo, Pošt. budova. — Hanus Kučera.
11091. PLZEŇ, Bohemujo, Aŭstrujo, Krijčího ul. — František Kučera.
11092. PLZEŇ, Bohemujo, Aŭstrujo, Přemysl. ul., 30. — Vojtěch Kural.
11093. DEJŠINA u PLZNE, Bohemujo, Aŭstrujo. — Bedřich Kutílek.
11094. LOSINA u PLZNE, Bohemujo, Aŭstrujo. — Ivo Kutílek.
11095. GORSDORF-GROTTAU, Bohemujo, Aŭstrujo, 203. — František Volf.
11096. ZLAMANKA, p. p. JAROHNOVICE, Moravujo, Aŭstrujo. — Josef Kyttica.
11097. PLZEŇ, Bohemujo, Aŭstrujo, Ružová, ul., 7. — Richard Lang.
11098. PLZEŇ, Bohemujo, Aŭstrujo. — Bedřich Leminger.
11099. GROTTAU, Bohemujo, Aŭstrujo. — Moritz Ulbricht.
11100. GROTTAU, Bohemujo, Aŭstrujo. — Hans Weidenhöfer, poŝtoficisto.
11101. DONIS-GROTTAU, Bohemujo, Aŭstrujo. — S^ors Leny Tepla.
11102. PLZEŇ, Bohemujo, Aŭstrujo, Škvrňan. tř., 1094. — Václav Marek.
11103. PLZEŇ, Bohemujo, Aŭstrujo, Škodova ul., 1022. — Václav Matina.
11104. PLZEŇ, Bohemujo, Aŭstrujo, Havlíčk. ul. — Břetislav Menčík.
11105. PLZEŇ, Bohemujo, Aŭstrujo, Radec. nám., 10. — Jan Moravec.
11106. PLZEŇ, Bohemujo, Aŭstrujo, Komens. ul., 18. — Ludvík Müller.
11107. PLZEŇ, Bohemujo, Aŭstrujo, Okresný výbor. — Vít Pech.
11108. PLZEŇ, Bohemujo, Aŭstrujo, Tylova ul., 22. — Richard Pek, inĝeniero.
11109. PLZEŇ, Bohemujo, Aŭstrujo, Jagelon. ul., 3. — Ladislav Pilnáček.
11110. PLZEŇ, Bohemujo, Aŭstrujo, Klatovs. tř. — Jindřich Pohl.
11111. KYŠICE u PLZNE, Bohemujo, Aŭstrujo. — Václav Procházka.
11112. PLZEŇ, Bohemujo, Aŭstrujo, Otokar. 92. — František Přiman.
11113. NOVGOROD, Rusujo, Troickaja ul., 7. — Ivan J. Eĥmov.
11114. PLZEŇ, Bohemujo, Aŭstrujo, Dondlev tř., 53. — Emanuel Sedláček.
11115. DRUŽDOVA u PLZNE, Bohemujo, Aŭstrujo. — I. Sekvenc.
11116. PLZEŇ, Bohemujo, Aŭstrujo. — Vendelín Suda.
11117. DEJŠINA u PLZNE, Bohemujo, Aŭstrujo. — Josef Šašek.
11118. PLZEŇ, Bohemujo, Aŭstrujo, Göthova ul., 288. — Josef Šebek.
11119. PLZEŇ, Bohemujo, Aŭstrujo. — Julius Šebl.
11120. DEJŠINA u PLZNE, Bohemujo, Aŭstrujo. — František Škorpil.
11121. KAZAN, Rusujo, Obščejitie studentov. — Aleksandr Bogojavlenskij, stud. univers.
11122. PLZEŇ, Bohemujo, Aŭstrujo, Božkov. — Alois Štula.
11123. KIEV, Rusujo, Duĥovnaja Seminaria. — Silvestr Ĥaritonoviĉ Levitskij.
11124. PLZEŇ, Bohemujo, Aŭstrujo, Kopernik ul., 16. — Karel Schwarz.
11125. DVINSK, Vitebskoj gub., Rusujo, Ugol Vilenskoji Tulskoj, dom Pušakovoj. — V. Antoneviĉ.
11126. PLZEŇ, Bohemujo, Aŭstrujo, Dondlev tř. — Otokar Švec.

11127. PLZEN, Bohemujo, Aŭstrujo, Doudlev tř. — Stanislav Švec.
11128. PLZEN, Bohemujo, Aŭstrujo, Sirk. ul., 11. — Arnošt Schverma.
11129. PLZEN, Bohemujo, Aŭstrujo, Redilelstvi st. drah. — Jan Tichý, inž.
11130. PLZEN, Bohemujo, Aŭstrujo, Kopernik., ul., 2. — Karel Toula.
11131. PLZEN, Bohemujo, Aŭstrujo, Dejšina. — Gustav Tachezi.
11132. PLZEN, Bohemujo, Aŭstrujo, Radins. ul., 10. — Pravoslav Tytl.
11133. PLZEN, Bohemujo, Aŭstrujo, Doudlev tř., 17. — Jaroslav Valenta.
11134. PLZEN, Bohemujo, Aŭstrujo, Karlovar. tř., 470. — Rudolf Valeš.
11135. PLZEN, Bohemujo, Aŭstrujo, Barand. ul., 29. — Josef Vališ.
11136. PLZEN, Bohemujo, Aŭstrujo, Barand. ul., 29. — Ladislav Vališ.
11137. PLZEN, Bohemujo, Aŭstrujo. — Jan Wohl.
11138. DOUDLEVEC u PLZNE, Bohemujo, Aŭstrujo. — Martin Vokáč.
11139. LUKOW, Siedleckoj gub., Polujo, Rusujo. — Stanislav Malinowski.
11140. PLZEN, Bohemujo, Aŭstrujo, Roudná, 15. — Boh. Vospálek.
11141. PLZEN, Bohemujo, Aŭstrujo. — František Wursr.
11142. PLZEN, Bohemujo, Aŭstrujo, Prokop. ul. — Karel Zahradnik.
11143. HOROMYSLICE u PLZNE, Bohemujo, Aŭstrujo. — Eduard Zelenka.
11144. SÖDERTELGE, Svedujo, Södertelge Tidning. — John Moren, ĵurnalisto.
11145. MOLNLYCKE, Svedujo. — Richard Larssen.
11146. OFFERDAL, Jamtland, Svedujo. — Oskar A. Andersson.
11147. CARLSHAMN, Svedujo, Norra Torggatan, 2. — Oscar Tillström.
11148. ROSSÖN, Angermanland, Svedujo. — P. Hedström.
11149. LJUNGBY, Svedujo, Oskar Jungbeck.
11150. NASAKER, Svedujo. — Emmanuel Westin.
11151. DOLMATOV, Permskoj gub., Rusujo. — A. N. Juklajevskij.
11152. HOOK, Jönköpings län, Svedujo. — Trik Hammargren.
11153. VÄNERSBORG, Svedujo, Östergatan, 15. — Einar Aberg.
11154. SALA DAMM, Svedujo, Fogelsbo. — J. Erik Eriksson.
11155. ROSSÖN, Angermanland, Svedujo. — F^ino Magda Renlund, instruistino.
11156. VÄNERSBORG, Svedujo, Östergatan, 15. — Hjalmar Johannesson.
11157. STAVANGER, Svedujo, Bethanastiftelserne. — Nils Okland.
11158. LAESO, Danujo, Byrum, p. adr. S^ro C. C. Sörensen. — I. P. Sörensen.
11159. REVEL, Estlandskoj gub., Rusujo, p. adr. J. J. Vaĭtrik. — M. Rihter.
11160. NYSLOTT, Finnlando, Rusujo. — Almar Harlin.
11161. ORIMATTILA, Finnlando, Rusujo. — Sulo Attila, inĝeniero.
11162. HYFVINGE, Finnlando, Rusujo. — F^ino Bertha Ray.
11163. KARLSTAD, Svedujo, Järnvägsgatan, 9. — Einar Lundberg.
11164. BRUXELLES, Belgujo, 79, r. Courbe. — Jean Nys.
11165. UNG. HRADISCH, Aŭstrujo, bei M. Müller. — Raoul Strassmann.
11166. PARIS, Francujo, 15, bd des Batignolles. — Henri Roussol.
11167. BRUXELLES-MIDI, Belgujo, 66, r. de Hollande. — Emile Thielemans.
11168. VILASAR DE MAR, Hispanujo, 18, calle de S. Roque, Por. de Barcelona. — Geronimo Vila Roca.
11169. ŠUMEN, Bulgarujo. — Marin Braddarov, subkuracisto en la milita kuracejo.
11170. FOUGARON, par ARBAS, Haute-Garonne, Francujo. — Damien Garrigues, instituteur.
11171. EZY, Eure, Francujo. — Jules Fontaine, fils.
11172. LA CRECHE, Deux-Sèvres, Francujo. — Charles Bellot.
11173. SAMARA, Rusujo, Samarska ul., dom Kostrjukova, 221. — Boris A. Krajnev.
11174. GUNĈJULIN, St. Kitajskoj Vostočnoj jel. dor., Ĥinujo, Kontora otdelenia tjagi. — S. Jezerski.
11175. AULIE-ATA, Sir Darjinskoj obl., Rusujo. — Aleksandr I. Ruvimov, arikaksakal Verĥne-talasskoj irrigac. sistemi.
11176. ĈITA, Zabajkalskoj obl., Rusujo. — Nikolaj S. Migunov.
11177. TIFLIS, Rusujo, Panasjeviĉa ul., d. 21, kv. 3. — V. E. Filojan.
11178. S. PETERBURG, Rusujo, Novo-Petergofskij pr., 18, kv. 4. — R. R. Sakoviĉ.
11179. OZERKI selo, Saratovskoj gub., Rusujo. — Pavel I. Lukov.
11180. KIEV, Rusujo, Funduklejevskaja, 50, kv. 5. — Otton Rzonsnicki.
11181. KIEV, Rusujo, Tereŝĉenkovskaja ul., 11. — D. F. Zarudzki.
11182. TOMSK, Rusujo, Lesnoj pereulok, dom Drujinina. — Vladimir Kasin.
11183. ZGURITZA Kol., Bessarabskoj gub., Rusujo. — Bejr Bekker.
11184. ĈARSKOJE SELO, St-Peterburgskoj gub., Rusujo, Stesselskaja ul., dom Golovanj. — Anna G. Tulmetz.
11185. JURJEV, Liflandskoj gub., Rusujo, Aleksandrovskaja ul., 41, kv. 2. — Boleslav Bonjeviĉ, student matematiki.
11186. EKATERINOSLAV, Rusujo, Vremennaja ul., dom Ivanovoj, 15. — Grigorij Sviderskij.
11187. ZGURITZA, kol., Bessarabskoj gub., Rusujo. — Boris Gleizer.
11188. WARSZAWA, Polujo, Rusujo, ul. Marszałkowska, 110, m. 9. — Aleksander Wieckowski.
11189. KIEV, Rusujo, Teatralnaja ul., 10, kv. 11. — Boris Mirkin.
11190. RAPPEL, Estlandskoj gub., Rusujo. — Hans Pizang.
11191. KINEL, st. Samaro-Zlatoust jel dor., Rusujo, Samarskoje Srednejo Selsko ĥozjajstv. učilišĉe. — Vasilij Zdanoviĉ.

11192. KIEV, Rusujo, Funduklejevskaja ul., 74. — F^ino E. Jančeveckaja.
11193. SARATOV, Rusujo Ĥimiko-teĥničeskoje učilišče. — J. Kalikman.
11194. BULACELEKVA, st. J. V. jel. dor., Ĥarkovskoj gub., Rusujo, selo Otradnoje. — Aleksandr. Popov.
11195. WARSZAWA, Polujo, Rusujo. — Mokotowska, 54, m. 11. — Janina Skonieczna.
11196. KIELCE, Polujo, Rusujo, Rynek, 3. — D^ro med. Stefan Dobrzanski.
11197. KIELCE, Polujo, Rusujo, Rynek, 4. — Marja-Anna Dobrzanska, doktoredzino.
11198. KIELCE, Polujo, Rusujo, Rynek, 4. — Stefan-Andrzej Dobrzanski, studento.
11199. KIELCE, Polujo, Rusujo, Rynek, 4. — Roman-Iwo Dobrzanski, gimnaziano.

B. — ŜANGITAJ ADRESOJ

Ŝanĝo de adreso kostas 40 centimojn.

9778. VALENCIENNES, Nord, Francujo, 33, r. du Rempart. — G. Taquet.
— CASTELNAU-MAGNOVAC, Hautes-Pyrénées, Francujo. — Gaston de Viteri.
8900. ERIE, Pennsylvania, U. Ŝ. de N. Ameriko, 34, Penn Builidng. — Clinton B. Burgess.
7696. TORINO, Italujo, 6, Piazza Savoia. — Itolo Camillo Martelli.
7550. PARIS, XVIIe, Francujo, 6, r. du Débarcadère. — Ll. Pedro.
7811. WATLINGTON, Oxon, Anglujo, Wesley Manse. — Rev. M. I. Elliott.
9107. PLZEN, Bohemujo, Aŭstrujo, Čelakovského ul., 12 — F^ino A. Bedriška Pospišilova.
— UTRECHT, Holando, Nobelstraat, 15 bis. — C. I. B. de la Faille.
2586. NOVO-VASILJEVKA, Tavričeskoj gub, Rusujo. — Boris Sinickij.
6740. WARSZAWA, Polujo, Rusujo, Zorawia 16, m. 20. — Henryk Dunin-Wasowicz, st. med.
5815. ČERSEVO, Vladimirskoj gub., Rusujo, Pičuginskij ĥutor Nečajeva-Malceva. — Iv. N. Mališev.
9399. LES SABLES-D'OLONNE, Francujo, villa Thabor. — Gaston Beyssade.
9660. PENYE, S. E., Anglujo, 160, Beikenham road. — D. H. Lambert.
6732. TULA, Rusujo, Suvorovskaja, d. Ivanova. — V. O. Sergejev, student matematik.
— DANZIG, Germanujo, Pfefferstadt, 27, I. — Rajkowski.
— PRAGO II, Bohemujo, Aŭstrujo, p. adr., S^ro Adler, Kremencova ul., č. 1. — Henriko Lederer, studento (De 1/VII ĝis 15/IX : BLOVICE u PLZNE).
— ASTAPOVO, st. Rjazansko-Uralskoj, jel. dor., Rusujo. — Aleksandr S. Ustinov.
— VESOUL, Haute-Saône, Francujo. — P. Mossmann, professeur au lycée.
— WARSZAWA, Polujo, Rusujo, Zorawia, 47. — Antoni Grabowski.
— WARSZAWA, Polujo, Rusujo, Zelazna Brama, 8. — Feliks Zamenhof.
— WARSZAWA, Polujo, Rusujo, Piekna, 33. — Aleksandr Boleslaw Brzostowski.
— WARSZAWA, Polujo, Rusujo, Marszalkowska, 77. — Leopold Blumental (Leo Belmont).
— WARSZAWA, Polujo, Rusujo, Marszalkowska, 30. — D^ro Aleksandro Naŭman.
— ODESSA, Rusujo, Tiraspolskaja ul., d. 1, kv. 9. — F^ino Helmi Viktorovna Landel.
— S. PETERBURG, Rusujo, Mogilevskaja ul., d. 23, kv. 18. — Vladimir Vladimirović de Mayuov.
8661. SIEDLCE, Polujo, Rusujo, ul. Ogrodowa. — Kwiryn Szwacki.
8185. VJATKA, Rusujo, Ivanovskaja ploščad, dom Malceva, p. adr. N. N. Pasyukov. — Vl. Iv. Ogoroniskov (De 15/VI ĝis 1/IX : Urjum, Vjatskoj gub., selo Pustopolje).

C. — RIPETITAJ ADRESOJ

Ripeto de adreso kostas 40 centimojn.

8707. RABATO, Malto, 8, strada Ospedale. — Philip de Bono.
4860. AGAJMANI, Tavričeskoj gub., Rusujo. — Lidia Kasimova, popola instruistino.
7092. BOURGAS, Bulgarujo. — Dimitr C. Kulev, komercisto.
6891. TULA, Rusujo, ul. Voznesenskaja. — M. P. Doleckij, seminariano.
7367. MAUBEUGE, Nord, Francujo, r. de la Croix. — A. Lesage, kalkulisto en fabriko de aŭtomobiloj.
6753. KOVNO, Rusujo. — Boris Kotzin.

A. — NOVAJ ESPERANTISTOJ, SERIO XXVI

11200. RIGA, Lifland. gub., Rusujo, Kirchenstr, 4, qu. 1. — Arved Mesching.
11201. KLATOVY, Bohemujo, Aŭstro-Hungarujo. — František Prunar, studento.
11202. ZAGREB, Croatien, Aŭstro-Hungarujo, Kukoviceva ul., 34. — Stijepo Ferri.
11203. BEZIERS, Hérault, Francujo, 4, rue d'Envedel. — A. Benezech.
11204. BEZIERS, 18, rue d'Alsace. — Louis Cros.
11205. BEZIERS. — Mante, adjudant au 17e régiment d'Infanterie.
11206. BEZIERS, 21, rue Diderot. — E. Noualhac.
11207. BEZIERS. — Ventresque, au 13e régiment de Chasseurs.
11208. FOUKA, département d'Alger, Alĝerio. — Noël Brune.
11209. VLAŠIM, Bohemujo, Aŭstro-Hungarujo. — Jan Jech, III. v. měš. školy.
11210. SEATTLE WASH. Unuigitaj Ŝtatoj de Nord-Ameriko, 752, Olympic place. — Stanley A. Griffishs.
11211. MEUILLEY, par Nuits Saint-Georges, Côte-d'Or, Francujo. — Anne-Marie Garot, institutrice.
11212. LWOW, Galicio, Aŭstro-Hungarujo, ul., Kamienna 3. — Artur Berger.
11213. SAINT-CLAUD, Seine-et-Oise, Francujo, 1, rue de l'Eglise. — A. Perrin.
11214. BERLIN N. O. 55, Germanujo, Esmarchstr. 9. — Kurt Krieg.
11215. BELÉM, Pará, Brazilujo, rue Dr Assis, 110. — Charles Horace.
11216. MELITOPOL, Tavrič. gub., Rusujo. — Aleksej Sergejevič Lugarev.
11217. DMITRIEV, Kurskoj gub., Rusujo. — Ivan Miĥajlovič Golcev.
11218. WARSZAWA, Polujo, Rusujo, ul. Niecala, 2, m. 10. — Adam Kedzia.
11219. ĴITOMIR, Volin. gub., Rusujo, ul. Puŝkina, 17. — Artur Chojecki.
11220. PARCZEW, gub. Siedlec, Polujo Rusujo. — Dro Hipolit Kaczyński.
11221. STIHNUZI, vilaĝo de la paroĥo Vec-Pebalga, Liflando, Rusujo. — Peters Müller, kdt.
11222. TOMSK, Rusujo, ul. Dalnaja Kluĉevskaja, 12. — Fino Viktoria Fuksman.
11223. TOMSK, Rusujo. - Fino Margarita Fuksman.
11224. ROSTOV NA DONU, Donskoj obl., Rusujo. — Ivan Ĥlebnikov.
11225. TOMSK, Rusujo, ul. Millionnaja, dom Vitnova, 24. — Fino Aleksandra Ivanova.
11226. JIČÍN, Bohemujo, Aŭstro-Hungarujo, Šerova ul., č. 30. — Břetislav Dobeš.
11227. JIČÍN, Markova ul., 119. — Jan Hlaváček.
11228. FREDERIKSHAVN, Danujo. — Ingvald Jensen, Postassistent.
11229. KIŠINEV, Bessarabskoj gub., Rusujo, Nikolajevskaja ul., 100. — Anna Riĵik.
11230. KIELCE, Polujo, Rusujo, ul. Prosta, 1. — Józef Sojczyński.
11231. WARSZAWA, Polujo, Rusujo, Nowo-Senatorska, 6. — Józef Fleck.
11232. OREL, Rusujo, Vtoraja Puŝkarnaja ul., 42. — Anatolij Nikolajevič Arĥangelskij.
11233. VLADIVOSTOK, Primorskoj obl., Rusujo, Do vostrebovania (Poste-restante). — Nikolaj Pavlovič Barĥatov.
11234. KIEV, Rusujo, ul. B. Vladimirskaja, 103, kv. 2. — Ivan Slobodin.
11235. NEWCASTLE-ON-TYNE, Anglujo, 1, Lansdowne Gardens, Jesmond Park. — Fino E. SANDS.
11236. NEWCASTLE-ON-TYNE, 49, Leazes Terrace. — Fino J. E. Scoft.
11237. NEWCASTLE-ON-TYNE, Oakmede, Jesmond Dene road. — Fino F. E. Wightman.
11238. NEWCASTLE-ON-TYNE. — Fino M. A. Wightman.
11239. NEWCASTLE-ON-TYNE. — Fino J. S. Wightman.
11240. LONDON, Anglujo, 43, Upham Park road, Chiswick, W. — A. E. Cousins.
11241. LONDON, 67, Winchenden road, Fulham, S. W. — J. Bratherton.
11242. LERWICK, Shetland, Skotlando, Grand-Britujo. — J. J. Haldane Burgess.
11243. BRADFORD, Yorks, Anglujo, 4, Grove Terrace. — Fino E. M. Parnaby.
11244. OPENSHAW, Manchester, Anglujo, 61, Ackroyd St. — C. Slater.
11245. LONDON, N. E. Anglujo, 30, Clapton square. — A. Trickett.
11246. SOUTHPORT, Anglujo, 69, Promenade. — Fino L. L. Scott.
11247. ILKLEIGH, Yorks, Anglujo, Arnleigh, Eaton road. — H. White.
11248. SOUTHBOROUGH, Anglujo, Denmead. — Fino A. Johnstone.

11249. GUILDFORD, Anglujo, Sheriwood, Harvey road. — Francis Ashby.
11250. CAPE COLONY, S. Afriko, Graaff Reinet College principal. — W. A. Way.
11251. BELFAST, Irlando, Grand-Britujo, 11, Glandore St. — J. Johnston.
11252. EMJANYANA, Tembuland, S. Afriko. — Dro C. Cassidy.
11253. LONDON, W., Anglujo, 11, Grove Mansions, Shepherd's Bush. — Fino F. Olsen.
11254. BOMBAY, Hindujo, 43, Goja St. Fort, — Nariman Sorabshaw.
11255. BROMLEY, Kent, Anglujo, Highwood. South Hill. — S. G. Beer.
11256. FONBRIDGE, Anglujo, Eton House. — E. Lancelot Raymond.
11257. PLYMOUTH, Anglujo, 7, Endsleigh Place. — F. Jacobs.
11258. BOSTON, Mass., U. Ŝ. A., Perkins Institution. — Fino M. E. Burbeck.
11259. BOSTON, 553, Broadway, South. — Fino A. Merrill.
11260. AGUILAS, prov. de Murcia, Hispanujo. — N. Maclean.
11261 EDMONTON, London, N., Anglujo, 88, Raynham, av. — J. W. Landridge.
11262. SWANSEA, Wales, Anglujo, 18, The Grove, Uplands. — S. W. Eynon.
11263. LONDON, E. Anglujo, Oriental House, Silvertown. — Fino R. Benton.
11264. EAST NEWPORT ON TAY, Fife, Skotlando, Grand-Britujo, Union Street. — G. F. Stephen.
11265. BATH, Anglujo, 12, The Paragon. — Sino L. K. Veuner.
11266. BATH, Anglujo, — Fino A. Randall (Lyceum Club, London).
11267. CANTERBURY, Anglujo, Holme House. — P. Cooper-King.
11268. SOUTH-BOSTON, Mass., U. Ŝ. A., School for the Blind. — F. Gerardie.
11269. SOUTH-BOSTON, Perkins Institution. — E. Stuart.
11270. PETERSFIELD, Hants, Anglujo, 80, station road. — W. Miles.
11271. FERRY HILL VILLAGE, 60, Durham, Anglujo. — Darlington road. — L. Smith.
11272. LONDON, N., Anglujo, Acuba House, 65, Marquess road, Canonbury. — Fino Mitchell.
11273. ENFIELD TOWN, Middlesex, Anglujo, 1, The Pavement, Baker Street. — E. Tipson.
11274. DUNDALK, Co. Louth, Irlando, Grand-Britujo, Educational Institution. — G. E. Stevenson.
11275. HONG-KONG, Ĥinujo. — E. R. A., R. N., H. M. S. « Sutley », China station, — H. F. Winch.
11276. GORLESTON-ON-SEA, Gr. Jasmouth, Anglujo, 50, Stradbroke road. — Sino C. de Brunner.
11277. RATHGAR, Co-Dublin, Irlando, Grand-Britujo. — 14, Garville av. — C. Blackham.
11278. ABERDEEN, Skotlando, Grand-Britujo, Ludgrehara, Longside. — Fino Forrest.
11279. ULVERSTON, Lancs, Anglujo, Bank House. — S. A. Antliff.
11280. DUNEDIN, Nova Zelando, Bishopscourt. — H. W. Mackinsack.
11281. ROXBURY, Mass., U. Ŝ. A., 6, St.-James Terrace. — Lyman H. Atkins.
11282. PETERHEAD, Aberdeenshire, Skotlando, 23, King St. — Alex. Allen Morgan.
11283. WAKEFIELD, Mass., U. Ŝ. A., 25, Cedar St. — Fino Edith M. Gibson.
11284. PLYMOUTH, Anglujo, 1, Citadel Terrace, The Hoe, Staffa House. — Edgar R. Williams.
11285. HAYWARDS HEATH, Sussex, Anglujo. — St-Augustines, Scaynes Hill. — Philip Smither.
11286. LONDON, S. W., Anglujo, 54, Westover road, Wandsworth Common. — Sino F. M. Shrive.
11287. ROTHESAY, Skotlando, Grand-Britujo, « Bonnie Scotland's Resorts ». — Geo Higgie.
11288. DUNDEE, Skotlando, Grand-Britujo, 113, Arbroath road. — D. M. Kinnear.
11289. BIGGLESWADE, Anglujo, High street. — H. E. Chew.
11290. LONDON, S. W., Anglujo, Ashfield, Leigham court road, Streatham. — L. Squire.
11291. LOUGHBOROUGH, Anglujo, 63, Forest road. — Herbert Wm. Cook.
11292. KING WILLIAMS TOWN, S. Afriko, telegraph department. — J. Hodges.
11293. LONDON, S. W., Anglujo, 34, Cremerne road, Chelsea. — Fino Mc Kinnel.
11294. PLYMOUTH, Anglujo, 9, Whimple St. — W. F. Ford.
11295. HAMRUN, Malto, 521, Strada Reale. — J. L. Bonnici.
11296. NR. PRESTON, Anglujo, Oaklands, Farington. — G. Baxter.
11297. NR. PRESTON, Highfield, Leyland. — Jno Brierley.
11298. LANDPORT, Anglujo, 17, Leonard road. — Robert Hojez.
11299. LONDON, W., Anglujo, 8, Findon road. — Johano L. Knubley.
11300. BIRMINGHAM, Anglujo, 3, Lloyd St., Small Heath. — Fino E. Mary Edwards.
11301. LONDON, S. W., Anglujo, Burton Lodge, E. Putney. — Fino Elsie Rawstorne.
11302. ULVERSTON, Lancs, Anglujo, Bank of Liverpool Ltd. — C. Arthur Wolfenden.
11303. HILLHEAD, Glasgow, Skotlando, Grand-Britujo, 2, Vinicombe Street road. — James Mc. Laren.
11304. GUILDFORD, Surrey, Anglujo, 78, High, st. — H. F. Robinson.
11305. LANCASTER, Anglujo, Manesty, South road. — Wm. Ganson.
11306. GRAFTON, Yorks, Anglujo, Marton Vicarage. — Fino May Vinter.
11307. CARXREF-SUTTON, Surrey, Anglujo. — Edmund F. Perrott.
11308. SOUTHAMPTON, Anglujo, Minivey, Pear Free Green. — Fino Margaret Weaver.
11309. LONDON, S. E., Anglujo, 13, Waller road, New Cross Gate. — Ld. H. Page.
11310. CAMBRIDGE, Anglujo, 60, Devonshire road. — Chas. Mc. Pherson.
11311. SOUTHLAND, Nova Zelando, Otautan, Wallace County. — Sino J. Rowe.

11312. ELSECAR, Barnsley, Anglujo, 10, Church St. — H. M. Davy.
11313. DUNEDIN, Nova Zelando, 2, Steep St. — Fino Dorothy Bowden.
11314. DUNEDIN, Nova Zelando. — J. F. Cooper.
11315. CHIPPENHAM, Anglujo, Hazelby. — Percy Tucker.
11316. PLYMOUTH, Anglujo, 4, Whiteford road, Mannamead. — L. Douglas Leonard.
11317. PLYMOUTH, Anglujo, 4, Whiteford road, Mannamead. — R. W. Leonard.
11318. CHIPPENHAM, Anglujo, Monkton Cottage. — F. W. Willis.
11319. TAUNTON, Anglujo, Queen's College. R. J. Reid.
11320. ROXBURY, Mass., U. Ŝ. A., 98, Day St. — Fino Addie L. Gibson.
11321. WARRINGTON, Anglujo, 134, Battersby Lane. — J. F. Abbotts.
11322. LONDON W., Anglujo, 6, Chapel pl., Oxford Street. — Fino Maud Isabel Shone.
11323. LIVERPOOL, Anglujo, 84, Boaler St., Newsham Park. — William Village.
11324. ONTARIO, Kanado, St-Catharines. — John Wilson.
11325. BECKENHAM, Kent, Anglujo, 34, Hayne road. — Sidney Wood Hill.
11326. DURHAM, Anglujo, Barnard Castle Co. — Dixon Hudson.
11327. BARROW-IN-FURNESS, Anglujo, 10, Park av. — H. R. S. Williams.
11328. LAYRAC, Lot-et-Garonne, Francujo. — Leo Durand.
11329. CROYDON, Surrey, Anglujo, 88, Albert road. — E. J. Jackson.
11330. SAINT-VINCENT, C. V. Anglujo. C/o Eastern Telegraph Co. — R. Mirchland.
11331. LONDON N. E., Anglujo, 163, Cambridge road, Bethnal Green. — A. Epstein.
11332. CAMBRIDGE, Anglujo, 193, Mill road. — George Reynolds.
11333. LONDON N. Anglujo, 1, Gloucester road, Queens road, Finsbury Park. — Ewald Lohr.
11334. DUNEDIN, Nova Zelando, Bishopscourt. — H. W. Mackisack.
11335. BOULOGNE-SUR-MER, Pas-de-Calais, Francujo, 64 rue du Moulin-à-Vapeur. — Maurice Duchochois, juge au Tribunal de Commerce.
11336. ROUEN, Seine-Inférieure, Francujo. — Paul Decréquy.
11337. ROUEN, Seine-Inférieure. — Gaston Guersent.
11338. ROUEN, Seine-Inférieure. — Charles Leroux.
11339. ROUEN, Seine-Inférieure. — Théodore Liébard.
11340. ROUEN, Seine-Inférieure. — M. Kahn-Lang.
11341. ROUEN, Seine-Inférieure. — Georges Poisson.
11342. ROUEN, Seine-Inférieure. — Henry.
11343. ROUEN, Seine-Inférieure. — Meslin.
11344. ROUEN, Seine-Inférieure. — Mme Lefebvre.
11345. ROUEN, Seine-Inférieure. — Mlle Jeanne Magnier.
11346. ROUEN, Seine-Inférieure. — Mlle Eugénie Fournier.
11347. ST-HILAIRE, par Carentan, Manche Francujo. — Isidore Delahaye, instituteur.
11348. SCHLOSS OBERGLOGAU, Ober-Schlesien, Germanujo. — Henry Ferraud.
11349. CAEN, Calvados, Francujo, 25 place St Sauveur. — Mme Henri Villat.
11350. CAEN, Calvados. — Henri Villat, professeur de mathématiques spéciales au Lycée.
11351. ANGERS, Maine-et-Loire, Francujo, 23 boul. Carnot. — Valentin Gazeau fils.
11352. AVALLON, Yonne, Francujo, 66, Grande-Rue. — E. Chambon, secrétaire du syndicat d'initiative.
11353. ST-AUBIN-ELBEUF, Seine-Inférieure, Francujo, rue de Tourville. — Edmond Billiard.
11354. LA BOURBOULE-LES-BAINS, Puy-de-Dôme, Francujo. — A. Senneguy, Medicis Palace Hotel.
11355. ST-OMER, Pas-de-Calais, Francujo. — Coignon.
11356. ST-OMER, Pas-de-Calais, Francujo. — Dupont.
11357. ST-OMER, Pas-de-Calais, Francujo. — Denis.
11358. ST-OMER, Pas-de-Calais, Francujo. — St-Martin.
11359. ST-OMER, Pas-de-Calais, Francujo. — Lengagne.
11360. ST-OMER, Pas-de-Calais, Francujo. — Bibloque.
11361. ST-OMER, Pas-de-Calais, Francujo. — Marquis.
11362. ST-OMER, Pas-de-Calais, Francujo. — Bouyn.
11363. ST-OMER, Pas-de-Calais, Francujo. — Daigniez.
11364. ROUEN, Seine-Inférieure, Francujo, 45, place de l'Hôtel-de-Ville. — J. H. Mackiewicz, étudiant en droit.
11365. ROUEN, Seine-Inférieure, Francujo, 35, rue Buffon. — Mlle Germaine Cornier.
11366. MONTAUBAN, Tarn-et-Garonne, Francujo, 19, rue du Moustier. — Le docteur Boyé, médecin-major de 1re classe au 20e de ligne.
11367. ARRAS, Pas-de-Calais, Francujo, 12, place de la Gare. — S. Sevin, greffier, au Tribunal de commerce.
11368. NÉRAC, Lot-et-Garonne, Francujo, Cours Romas. — J. de Taillac, agriculteur.
11369. PARIS, Francujo, 179, rue de Charenton, XIIe. — Mme Masson, institutrice.
11370. CONSTANTINE, Algerio. — Jean Magnien, direction du service de santé.
11371. OULLINS, Rhône, Francujo. — Mlle Louise Ferlat.
11372. OULLINS, Rhône, Francujo. — L. Fyot.
11373. OULLINS, Rhône, Francujo. — Fleury-Phili.
11374. MANILLE, Iles Philippines, P. O. Box 636. — Edgart A. M. Clellan.
11375. RENAUX, Belgujo, 41, Grand'Place. — Roger Castiau, étudiant.
11376. NANTUA, Ain, Francujo. — Charles Philippe.
11377. TROYES, Aube, Francujo. — Edouard Lespagnol, percepteur surnuméraire à la Trésorerie générale de l'Aube.
11378. PARIS, Francujo, 40, rue Larochefou-

cault, IXe. — Albert Leclerc, hôtelier, Hôtel de Clermont.
11379. BORDEAUX, Gironde, Francujo, 47, rue Ste-Eulalie. — Mlle A. Dumézil.
11380. BRUGES, Belgujo, 9, quai Spinola. — Marcel Catulle.
11381. REIMS, Marne, Francujo, 35, rue Marlot. — Fme Marie Routhier.
11382. PARIS, Francujo, 46, rue de Maistre. — Paul Romdeleux.
11383. PARIS, Francujo, 29 boulevard de Clichy. — Eugène Bouché.
11384. PARIS, Francujo, 34, rue de Maistre. — Mlle Juliette Dubor.
11385. PARIS, Francujo, 5, rue de Ravignan. — Daniel Robert.
11386. PARIS, Francujo, 5, rue Caroline. — Mme Louise Guyard.
11387. PARIS, Francujo, 49, rue de Vaugirard. — Paul Vernet.
11388. PARIS, Francujo, 35, rue Davy-Gauché.
11389. PARIS, Francujo, 73, boulevard Magenta. — Fernand Barrès.
11390. PARIS, Francujo, 12, imp. de la Défense. — Arthur Prevot.
11391. PARIS, Francujo, 75, rue Mollet. — Charles Caron.
11392. PARIS, Francujo, 5 rue Caroline. — Camille Guyard.
11393. NOGÉNT-SUR-MARNE, Francujo, 22, rue de Montreuil. — Jules Schalbart.
11394. RUEIL, Seine, Francujo, 240, avenue de Paris. — Robert Aimé.
11395. RUEIL, Seine, Francujo, 240, avenue de Paris. — Louise Aimé.
11396. RUEIL, Seine, Francujo, 10, avenue du Chemin-de-Fer, Mlle Marguerite Pélissier.
11397. RUEIL, Seine, Francujo, 240, avenue de Paris. — Mlle Marie Suire.
11398. RUEIL, Seine, Francujo, 10, boulevard des Tilleuls. — Charles Hiélard.
11399. AMAPPES, Nord, Francujo, 6, route de Tournai. — Albert Findinier.
11400. LEVALLOIS-PERRET, Seine, Francujo, 4, pl. de la République. — Mlle Jeanne Rousseau.
11401. LEVALLOIS-PERRET, Seine, Francujo, 4, pl. de la République. — Mlle Marthe Rousseau.
11402. PARIS, Seine, Francujo, 70, rue Rochechouart. — Emile Bollet.
11403. PARIS, Seine, Francujo, 70 rue Rochechouart. — P. Auduze.
11404. OKICIM, Galicio, Aŭstrujo. — Mlle B. Solichon, ch. M. de Götz, château Okicim.
11405. ALFORTVILLE, Seine, Francujo, 21 ter, rue de Vitry. — Mlle Georgette Lefebvre.
11406. ALFORTVILLE, Seine, Francujo, 21 ter, rue de Vitry. — Georges Lefebvre.
11407. RENNES, Ille-et-Vilaine, Francujo, 10, rue de Fougères. — Robert Malfilâtre.
11408. PARIS, Francujo, 6 bis, rue des Ecoles. — Charles Richon.
11409. ANGERS, Maine-et-Loire, Francujo, 13, rue Proust. — E. Préaubert, professeur honoraire.
11410. SENS, Yonne, Francujo, 200, Grande-Rue. — Henri Leroy.
11411. PARIS, Francujo, 40, rue du Four. — P. Waltz.
11412. PARIS, Francujo, 24, rue Ernest Renan. — P. Godefroy.
11413. PARIS, Francujo, 20, rue Denfert-Rochereau. — A. Pourkarte.
11414. ST-MICHELE-A-ADIGE, Trentino, Aŭstrujo. — Romano Endrizzi, komercisto.
11415. PARIS, Francujo, 5, boul. de La Tour-Maubourg. — Le docteur Javal, membre de l'Académie de Médecine.
11416. PARIS, Francujo, 5, boul. de La Tour-Maubourg. — Mme Le Bihan.
11417. PARIS, Francujo, 13, rue Lagrange. — Mlle Louise Favier.
11418. PARIS, Francujo, 18, rue Dauphine. — Henri Arnoulin.
11419. PARIS, Francujo, 29, rue du Renard. — Mme Marthe Tiard.
11420. PARIS, Francujo, 38, avenue Niel. — Mme Marcelle Tiard.
11421. REIMS, Marne, Francujo, 40, avenue de Laon. — Gustave Bréduilleard, chef de caves.
11422. REIMS, Marne, Francujo, 40, avenue de Laon. — Gerard.
11423. REIMS, Marne, Francujo, 35 rue des Consuls. — Grouselle.
11424. PARIS, Francujo, 60, rue de Boulainvilliers. — Mlle Germaine Guérin.
11425. THENISY, par Donnemarie-en-Montois, Seine-et-Marne, Francujo. — Fernand, Bouchereau, clerc de notaire.
11426. SANTIAGO, Ĉilio, Casilla 1284. — Auguste Zermelt, Kolegio « El Patrocinio de San Jose Santa Rosa », 560.
11427. PARIS, Francujo, 16, rue Aux-Ours-IIIe. — Martial Broquin.
11428. PARIS, Francujo, 21, rue de Saintonge, IIIe. — Maurice Martin.
11429. PARIS, Francujo, 112, avenue Parmentier XIe. — Romain Pession.
11430. PARIS, Francujo, 16, rue des Lions-St-Paul, VIe. — Mlle Jeanne Soulas.
11431. CHARENTON, Seine, Francujo, 5, rue de la République. — Mlle Gresse, institutrice.
11432. DIJON, Côte-d'Or, Francujo, Institut d'aveugles. — Paul Hareng, blindulo.
11433. DIJON, Côte-d'Or, Francujo, Institut d'aveugles. — Henri Esgonnière, blindulo.
11434. DIJON, Côte-d'Or, Francujo, Institut d'aveugles. — Fme Andréa Fougères, blindulino.
11435. GALBORNE, Lancs, Grand-Britujo, 13, Park Road. — Paul Waibel.
11436. LOUNY, Bohemujo, Aŭstro-Hungarujo, Č. 611, — Otokar Parma.
11437. LILIENFELD, Niederösterreich, Aŭstro-Hungarujo. Dro Hans Krainer.
11438. LE CROISIC, Francujo, Me A. Granier, Notaire.
11439. KRÁLOVÉ DVŮR S.-LABE, Bohemujo, Aŭstro-Hungarujo. — Frant Hlaváček.
11440. AURAY, Morbihan, Francujo. — Fernand Defrages, Poŝtestro.
11441. KRAKÓW, Galicio, Aŭstro-Hungarujo, 88, dom pocztowy, Polwsie Zwierzyniec. — Ed. Komodzinski.
11442. SMYRNE, Turkujo, Poste française restante. — Prof. Gabriel Bonin.

11443. TIRNOVO, Bulgarujo. Hotel « Boris ». — Georgi Dimitrov.
11444. PLZEN, Bohemujo, Aŭstro-Hungarujo, Josef Bureš, studujici.
11445. MARSEILLE, Bouche-du-Rhône, Francujo, 60, Rue de Guadeloupe. — Etienne Guisiano.
11446. BASTOGNE, Belgujo. — Constant Gribomont.
11447. CADIZ ó Cartagena, Hispanujo. — Juan Martin Jaén, Condestable, Crucero « E. Carlos V ».
11448. JIŘICE U HUMPOLCE, Bohemujo, Aŭstro-Hungarujo. — Rudolf Halik, učitel.
11449. PASTISSOU, à Bézters, Herault, Francujo. — Justin Fize.
11450. PRAHA-ŽIŽKOV, Bohemujo, Aŭstro-Hungarujo. — Roháčova ul. 316. — A Hovorka.
11451. LENČICA, gub. Kališ, Polujo, Rusujo, 192 pieh. Vavrskij polk, per Aleksej Ivanovič Vinogradov. — Petr Aleksejevič Vinogradov.
11452. PINSK, Minsk. gub., Rusujo. B. Kievskaja ul., Šornij magazin. — Ber Kogan.
11453. OSTAŠKOV, Tverskoj gub., Rusujo. Kamennaja ul., sobstv. dom. — Nikolaj Arhangelskij.
11454. PETERBURG, Rusujo. Sergievskaja 62, kv., 7. — Ivan Pavlovič Krasnikov.
11455. POSAD NOVOARHANGELSK, Hersonskoj gub., Rusujo. — Leonilla Gurevič, učitelnica.
11456. VLADIKAVKAZ, Terskoj obl., Rusujo. Artillerijskaja ul. d. Avakova 36. — A. Kosciuskij.
11457. MOSKVA, Rusujo, Progonnij pereulok, dom Folc, kv. 10. — Ivan Lukaševič.
11458. MOSKVA, Kalujskaja ul. 39, kv. 5. — Vladimir Aleksejevič Stepanov.
11459. MOSKVA, Iljinka, Verhnije Torgovije Rjadi, Magazin 205. — Aleksandr Sergejevič Kornilov.
11460. PRZASNYSZ, gub. Plock, Polujo, Rusujo. Ul. Powiatowa. — Adam Cesarczyk.
11461. CARSKOJE SELO, Peterburg. gub., Rusujo. Leontjevskaja ul., d. 4. — Aleksandr Manasein.
11462. JAKUTSK, Rusujo, Natalja Uglovskaja.
11463. LUKÓW, gub. Siedlec, Polujo, Rusujo. — Eugenjusz Modzelewski.
11464. LUKÓW, gub. Siedlec, Polujo, Rusujo. — Wlodzimierz Sikorski.
11465. VINNICA, Podol. gub., Rusujo. Etapnaja ul., dom Juravskago. — Konstantin Tovstoles.
11466. ZYTOMIERZ, gub. Wolynskiej, Rusujo. Ul. Berdyczowska, 51. — Kazimierz Zienkiewicz.
11467. LUKÓW, gub. Siedlec, Polujo, Rusujo. — Feliks Zielinski.
11468. JURJEV, Lifland. gub., Rusujo. Obščejitie, 27. — Voldemar Jakovlevič Rahinskij, studento.
11469. SIMFEROPOL, Krim, Rusujo. Sankt-Peterburga hotelo. — N. Tih.
11470. JALTA, Krim, Rusujo. Kaznačejstvo. — N. Murzin.
11471. SAINTES, Charente-Inférieure, Francujo, Ecole St-Pierre. — Jules Bélis.
11472. PAS-DE-CALAIS, Francujo. Lycée de St-Omer. — M. Fontaine.
11473. ROANNE, Loire, Francujo, r. des Aqueducs, 19. — Joannès Grenier.
11474. SAINT-CYR, Seine-et-Loire, Francujo, 12 r. de la Grimpette. — Georges Bayol.
11475. FORGES-DE-CLAVIRAUX, Aube, Francujo. — Eugène Billon, instituteur.
11476. RENNES, Francujo, Ecole Nationale d'Agriculture. — G. Tarlé.
11477. TOMSK, Rusujo. Kontora Kamenira, jaščik 12. — M. Š. Černiavskij.
11478. PINSK, Minsk. gub., Rusujo, dom J. J. Zaksa. — Samuil Zaks.
11479. LOWICZ, gub. Warszaw., Polujo, Rusujo, ul. Zdunska. — Wladyslawa Brodecka.
11480. SAN SEBASTIÁN, Hispanujo. — Julio Garrido Ramos, lieutenant au 7e de ligne, régiment de Sicilia.
11481. SANSEBASTIÁN, Hispanujo. Miguel P. Alcorta, Oficial del Regiment de Sicilia.
11482. LANDERNEAU, Finistère, Francujo, 20 r. Neuve — Henri Grosset.
11483. LUBLIN, Polujo, Rusujo, ul. Namiestnikowska, 34, m. 6. — Mieczyslaw Günther.
11484. ALT-PEBALG, Alt-Vilumi, Lifando, Rusujo, Wendenschen Kreis. — J. Sudrabs, gardenisto.
11485. SIEDLCE, Polujo, Rusujo, Ul. Starowiejska. — Zygmunt Fey.
11486. JALTA, Krim, Rusujo, Zarečje. — Grigorij Andrejevič Šostak.
11487. WARSZAWA, Polujo, Rusujo, ul. Sowia 3, m. 16. — Edward Nowicki.
11488. S. PETERBURG, Rusujo, Imperatorskaja Vojenno-Medicinskaja Akademia. — Boris Andrejevič Perott.
11489. S. PETERBURG, 8-ja rota Izmajlovskago Polka, 21, kv. 3. — Mihail Viktorovič Rudnickij.
11490. WARSZAWA, Polujo, Rusujo, ul. Ogrodowa, 20-16. — Józef Drzewiecki.
11491. NOVÉ MĚSTO u ŽDÁRU, Moravujo, Aŭstro-Hungarujo. — Camillo Löwids.
11492. WARSZAWA, Polujo, Rusujo, Sv. Georgia, 22, kv. 8. — Solomon Perskij.
11493. LODŽ, Pietrokov. Gub., Polujo, Rusujo, ul. Sv. Andreja 7, kv. 10. — Arnolc Šiker.
11494. LEIPZIG, Germanujo, Alexanderstr. 29, III. — Max Günther.
11495. KIELCE, Polujo, Rusujo, ul. Duża 7. Zofja Sanecka.
11496. KIELCE, Polujo, Rusujo, ul. Checińska 2. — Emilja Lucyna Witek.
11497. KIELCE, Polujo, Rusujo, ul. Karczowska. — Zofia Zagrodzka.
11498. RUSSE, Bulgarujo. — Aleksandr Golominov, mašinisto en transporto « Aleksandr I ».
11499. BERN, Svisujo, Bubenbergstr. 36, P. — Paul Wenger.
11500. BRODY II, Galicio, Aŭstrujo, Dworzec Kolejowy. — Stanislaw Dyhdalewicz.
11501. WARSZAWA, Polujo, Rusujo, Praga, Targowa 19. — Hilel Ehrlich.

11502. WARSZAWA, Praga. Wolowa 11. — Jakób David Bersohn.
11503. SOLINGEN, Germanujo. Dorperstrasse SO. — Octave Rousseau.
11504. EKATERINODAR, Kuban. obl, Rusujo, Kubansko-Aleksandrovskoje realnoje učilišče. — Mihail Trufanov.
11505. ST. TAJGA, Sibirskoj jel. dor. Tomsk. gub., Rusujo, Kazennij dom 2. — Marian Mihajlovič Palčevskij.
11506. S. PETERBURG, Rusujo. Telejnaja ul. d. 31. — Pjotr Aleksejevič Dvornikov.
11507. EAST BOSTON, Massachusetts, Unuigitaj Ŝtatoj Nord-Amerikaj. 63, Moore Street, c/0 Rev. Hugh-Roe O'Donnell. — Fraulino O'Donnell.
11508. LIBAVA, Kurland. gub., Rusujo. — Ungerovskaja ul. 5. — Zevulon Volpe.
11509. HAMBURG 5, Germanujo, Borgesch 11. — Aŭg. Behrend.
11510. EKATERINBURG, Permsk. gub. Rusujo, Tihvinskaja ul., d. 47. — Pavel Savvič Kuzmin.
11511. EKATERINBURG, Permsk. gub., Rusujo, Tihvinskaja ul., d. 47. — Andrej Savvič Kuzmin.
11512. GEORGIEVSK, Terskoj obl., Rusujo. — Mihail Prokofjevič Bogačev.
11513. SARATOV, Rusujo, Sokolovaja ul. — Pjotr Grigorjevič Polkovov.
11514. VLADIVOSTOK, Primorsk. obl., Rusujo, Mujskaja Gimnazia. — Boris Čečin.
11515. MANDJURUJO, Azio, 3-a Dejstvujuŝčaja Armia, 17 Korpus, 51-j. Dragunskij Polk. — V. N. Krilov, kornet.
11516. VERSEC, Aŭstro-Hungarujo. — F^lino Margit Futó.
11517. VERSEC, Aŭstro-Hungarujo. — F^lino Irén Futó.
11518. VERSEC, Aŭstro-Hungarujo. — Radoslav Brassován, studento.
11519. VERSEC, Aŭstro-Hungarujo. — Konrad Mischung, studento.
11520. VERSEC, Aŭstro-Hungarujo. — Jenö Menczer, studento.
11521. VJATKA, Rusujo, Kikimorskaja ul, dom djakona Miškina. — G. I. Miškin.
11522. MOSKVA, Rusujo, Pokrovka, Vvedenskij pr. d. 17, Kurovskoj. — Valentin Vasiljevič Fomičev.
11523. ROSTOV NA DONU, obl. Vojska Donskogo, Rusujo, Rojdestvenskaja ul., d. 28. — Boris Rebrejev.
11524. BERDJANSK, Tavrič. gub., Rusujo, Grečeskaja ul. dom Činennago. — Nina Mihajlovna Zlobina.
11525. ŜEDIVINY, pp. Dobré, Bohemujo, Aŭstro-Hungarujo. — Vaclav Hak, učitel.
11526. REVEL, Estlando, Rusujo, Novaja Fiŝermajskaja ul., dom Prommik 3, kv. 11. — Iaan Iaanip, Metna.
11527. PIOTRKÓW, Polujo, Rusujo, ul. Bykowska, 88. — Tomasz Ambrozy Andrzejewski.
11528. LUBLIN, Polujo, Rusujo, Warszawski Bank. — Józef Frycz.
11529. GAND, Belgujo, r. Fiévé, 32. — Joseph Verheughe.
11530. DEBRECZEN, Aŭstro-Hungarujo. — Aleksandro Matolcsy, juristo.
11531. STUTTGART, Germanujo, Kasernenstr. 20. — Paul Hellaiegel.
11532. DEBRECZEN, Aŭstro-Hungarujo, Egyháztér 7. — Ladisl. Sáfár, juristo.
11533. TOMSK, Rusujo, Ug. Soldatskoj i Bulvarnoj ul., sobstv. dom. — Rostislav Gavriilovič Tjumencev.
11534. LE HAVRE, Francujo, 19, rue Massillon. — Lucien Hamel.
11535. BILGORAJ, gub. Lubelskiej, Polujo, Rusujo. — Natan Ignacy Fabrykant.
11536. HRADEC KRÁLOVÉ, Bohemujo, Aŭstro-Hungarujo. — F^lino Sina Šolcová.
11537. HRADEC KRÁLOVÉ, Bohemujo, Aŭstro-Hungarujo. — F^lino Jindra Šolcova.
11538. HRADEC KRÁLOVÉ, Bohemujo, Aŭstro-Hungarujo. — Jan Durchánek, posluchač obchod. Akademie.
11539. NOVIJ-OSKOL, Kurskoj gub., Rusujo, Dragunskaja ul., sobstv. dom. — Evgenia Mihajlovna Orlova.
11540. MONTPELLIER, Hérault, Francujo, 24, av. Buisson-Bertrand. — Charles Renard.
11541. SORMOVSKIE ZAVODI, Nijegorodsk. gub., Rusujo. — Parovozo-Tehničeskojo bjuro. — Petr Petrovič Petrov.
11542. ŽABOVŘESKY u BRNA, Moravujo, Aŭstro-Hungarujo. — Joža Rund, agento de asekuracio.
11543. TÁBOR, Bohemujo, Aŭstro-Hungarujo. — Radnická ul. — F^lino C. Boháčová.
11544. LUKA, p. Slavětín u Litovle, Moravujo, Aŭstro-Hungarujo. — A. Procházka, učitel.
11545. DOBRÉ-DOBRUŠKA, Bohemujo, Aŭstro-Hungarujo. — S^lino Béla Rajchlová.
11546. ŽAMBERK, Bohemujo, Aŭstro-Hungarujo, u. p. Rožnýho. — Jos. Blecha.
11547. ČESKÁ PODHRAD, 778, p. p. Dvůr Králové n. Labem, Bohemujo, Aŭstro-Hungarujo. — Frant. Bilek.
11548. PŘELOUČ, Bohemujo, Aŭstro-Hungarujo. — Rudolf z Mersichu.
11549. ŽELEZNY ŽDÁR, Moravujo, Aŭstro-Hungarujo. — Karel Hlinenský.
11550. ŽDÁR MĚSTO, Moravujo, Aŭstro-Hungarujo. — Ant. Beneš, ekspedisto de vagonaroj.
11551. ŽDÁR MĚSTO, Moravujo, Aŭstro-Hungarujo. — Lad. Kolouŝek, komercisto.
11552. NOVÁ VES U BŘECLAVY, Moravujo, Aŭstro-Hungarujo. — Ladislav Sečkař.
11553. NÁCHOD, Bohemujo, Aŭstro-Hungarujo, Rokytánská ul., 465. u. p. Frant. Husáka. — Josef Ptáček.
11554. NOVÉ MĚSTO, Moravujo, Aŭstro-Hungarujo. — Josef Zich, studento.
11555. NOVÉ MĚSTO, Moravujo, Aŭstro-Hungarujo. — Rudolf Malina, studento.

11556. ANGERN U VIDNE, Aŭstro-Hungarujo. — Na severni draze. — M. Bakalář-Šrbecký, farář.

11557. PRAHA-ŽIŽKOV, Bohemujo, Aŭstro-Hungarujo, Realka. — Beneš Oldřich, studento (De 10/VII gis 15/IX: Vítor, p. Planý).

11558. VIDEN X, Aŭstro-Hungarujo. — Sonnwendgasse 2 1/6. — Jan Stiasný.

11559. ŽELIV, Bohemujo, Aŭstro-Hungarujo. Herman Alferi, instruisto.

11560. PARDUBICE, Bohemujo, Aŭstro-Hungarujo. — Rudolf Kraus, strojnik na státní dráze.

11561. PARDUBICE, Bohemujo, Aŭstro-Hungarujo. — Jaroslav Beutler, zámečník na dráze.

11562. HULIN, Moravujo, Aŭstro-Hungarujo. č. 257. — František Hlobil.

11563. VIDEN, XI, Aŭstro-Hungarujo. — Grillgasse 34. — Ot. Fikeys.

11564. ŽDÁR NA MORAVĚ, Moravujo Aŭstro-Hungarujo. — Palackého ulice, čís. 11. — J. Vacík.

11565. DRAHANY, Moravujo, Aŭstro-Hungarujo. — S^ino Maja Wajsova.

11566. UHERSKÉ HRADIŠTĚ, Moravujo, Aŭstro-Hungarujo. — Jan Drábek, advokata oficisto.

11567. VYSOKÉ nad Jizerou, Bohemujo, Aŭstro-Hungarujo. — Jan V. Halaš.

11568. DEJŠINA U PLZNĚ, Bohemujo, Aŭstro-Hungarujo. — Frant. Skorpil.

11569. PROSTĚJOV, Moravujo, Aŭstro-Hungarujo. — Zeranovská ul., u p. Schäffla. — František Sládek.

11570. BUCHLOVICE, Moravujo, Aŭstro-Hungarujo. — F^ino Berta Schieblová.

11571. ŽDÁR MĚSTO, Moravujo, Aŭstro-Hungarujo. — Filip Velis.

11572. VSETIN, Moravujo, Aŭstro-Hungarujo. — Jaroslav Jarošek.

11573. PŘIBOR, Moravujo, Aŭstro-Hungarujo. — Nádražní ul., 417, ĉe s-o Tomets. — Miloslav Vítek.

11574. HRADEC KRÁLOVÉ, Bohemujo, Aŭstro-Hungarujo. — J. U. D^ro Fr. Schiller.

11575. ST-LOUIS, MO, Unuigitaj Ŝtatoj de Nord-Ameriko. General Delivery. — H. M. Holtorp.

11576. S. PETERBURG, Rusujo. — Vasiljevskij ostrov, 7 linia, dom 4. — M. Ĥiltunen.

11577. ISERLOHN, Westfalen, Germanujo, Obl. 39. — Walter Gottschall.

11578. NOVOKOPERSK, Voronej. gub., Rusujo. — Leonid Gelmboldt, inĝeniero.

11579. NEVEL, Vitebskoj gub., Rusujo. — Nevelskoje lesničestvo. — Emeljan Filippovič Nazarenko.

11580. MOSKVA, Rusujo. — Kontora T^va Gubkinai Kuznecova. — Valerjan Lepihin.

11581. DRESDEN A., Germanujo, — Nöthritzerstr. B II. Walter Goethel.

11582. ST-LAURENT-DU-PONT, Isère, Francujo. — Jules Baty, farmaciisto.

11583. NEBUZELY U MELNIKA, Bohemujo, Aŭstro-Hungarujo. — V. Č. Kalita.

11584. ROSTOV NA DONU, obl. vojska Donskogo, Rusujo. — Turgenevskja ul., dom 87. — Sergej Pavlovič Volkov.

11585. ROSTOV NA DONU, obl. vojska Donskogo, Rusujo. — Ugol Sennoj ul. i Nikolajevskago prospekta 80. — Nikolaj Konstantinovič Krilov.

11586. TARNOGRAD, Lublinskoj gub., Rusujo. — Podmajdanskaja Tamojnia. — Troĥim Gajkov.

11587. RUŠČUK, Bulgarujo. — Teodoro P. Gajdarof, oficisto en societo asekura, «Bulgarujo».

11588. BURGAS, Bulgarujo. — Vilago Sveti Nikola. — Mihail Velikov.

11589. WARSZAWA, Polujo, Rusujo. — Praga, ul. Wilenska 5. — Mendel Labrach.

11590. WARSZAWA, Polujo, Rusujo. — Ul. Targowa 17. — Berek Ehrlich.

11591. LESKOVETZ, Bulgarujo. — Etienne D. Datcheff.

11592. TRHANOV, p. Klenec, Bohemujo, Aŭstro-Hungarujo. — Vaclav Uldrich.

11593. TŘEBENICE, Bohemujo, Aŭstro-Hungarujo. — Vincenc Urban.

11594. VLAŠIM, Bohemujo, Aŭstro-Hungarujo. — Josef Sindelář, kupecký ucen u p. F. Jonase.

11595. VINNICA, Podolskoj gub., Rusujo. Gorodskaja Uprava. — Grigorij Jakovlevič Ilnickij.

11596. ROSTOV-NA-DONU, Donskoj obl., Rusujo, Voroncovskaja ul., dom sob. 51. — Evgenij Bojčenko.

11597. WARSZAWA, Polujo, Rusujo. Aleje Jerozolimskie 58, m. 41. — Aleksander Kobylinski.

11598. TIĤVIN, Novgorodskoj gub., Rusujo, Ugol Moskovskoj i Kozmodemjanovskoj ul., sobstv. dom. — Konstantin Valerjanovič Sokolov.

11599. poĉt. st. KRILOV, Lublin. gub., Polujo, Rusujo. Selo Verešin. — Bogdan Osipovič Tokarskij, učitel.

11600. PRZASNYSZ, gub., Plockiej, Polujo, Rusujo. Ulica Zduńska. — Bronislaw Lazicki.

11601. ČIRPAN, Bulgarujo. — A. Kostantinoff.

11602. JALTA, Tavričeskoj gub., Rusujo. — Elena Avgustovna Videman.

11603. COELN, Rhein, Germanujo, Domstr. 36 I. — Josef Kiefer.

11604. m. ROKITNO, Kiev. gub., Rusujo, Dom lesnogo smotritela. — Anna Ludvigovna Tomaševič.

11605. S. PETERBURG, Rusujo. Ekaterininskij kanal d. 5, loĝ. 21. — Konstantin Kriven.

11606. BRIGNOLES, Var, Francujo. — Félix Apuis, receveur des finances.

11607. DOUAI, Nord, Francujo. 24, rue des Ferronniers. — Marcel Bailhache.

11608. DANKOVICE, p. Němeché, Moravujo, Aŭstro-Hungarujo. — Josef Ladislav Gregor.

11609. ČIPOROVCI, Berkovska okolia, Bulgarujo. — Aleksandr Georgiev.

11610. WARSZAWA, Polujo, Rusujo. Ul. Chlodna 35, m. 1. — Alexander Radyx.

11611. LUBLIN, Polujo, Rusujo, Ul. Ztota 59. — Wieńczyslaw Poplawski.
11612. PLOĆK, Polujo, Rusujo, Ul. Wiezienna 10. — Waclaw Majewski.
11613. BALABANOVKA, pošto Lukaševka, Kievsk. gub., Per S° L. Podoski. — Marya Dobrowska.
11614. PLONSK, Varšavsk gub., Polujo, Rusujo. — Sanja Saul Kassmann.
11615. SUMI, Ĥarkov. gub., Rusujo. Pavlovskij zavod. — Fedor Mihajlovič Kaleničenko.
11616. S. PETERBURG. Rusujo, Prjadilnaja ul., d. 36, kv. 32, — Nataĥa Krestcova.
11617. BOLŜAJA PISAREVKA, Ĥarkovskoj gub., Rusujo. — Petr Mironenko.
11618. VLADIKAVKAZ, Terskoj obl., Rusujo. Ul. Mozdokskaja, 49. — Miĥail Rodionov.
11619. STAVROPOL KAVKAZSKIJ, Rusujo, Seminaria. — Ivan Verijskij.
11620. VINNICA, Podolskoj gub., Rusujo. — Ioann Jakovlevič Podkidis.
11621. MOSKVA, Rusujo, Pokrovka, Vvedenskij per., d. 17, Kurovskago. — Ivan Jakovlevič Nikolskij.
11622. ROSTOV NA DONU, Donskoj, obl., Rusujo, ul. Moskovskaja, 101. — Aleksandr Kararade.
11623. SOCHACZEW, gub., Warszawskiej, Polujo, Rusujo, Majatek Rozlazlów. — Helena Bolechowska.
11624. SOCHACZEW, gub. Warszawskiej, Polujo, Rusujo, Majatek Rozlazlów. — Walerya Stroynowska.
11625. SOCHACZEW, gub. Warszawskiej, Polujo, Rusujo, Majatek Rozlazlów. — Czeslawa Bolechowska.
11626. LGOV, Kurskoj gub., Rusujo, Dvorjanskaja, 267. — P. S. Timofejev.
11627. IRKUTSK, Rusujo, Ugol Preobrajenskoji Salomatovskoj, ul., d. 42/46. — Evtimij Ivanovič Sevastjanov.
11628. OULLINS, Rhône, Francujo, 83, Grande-Rue. — Louis Ferlat.
11629. OULLINS, Rhône, Francujo, 46, Grande-Rue. — André Jauné.
11630. OULLINS, Rhône, Francujo, r. des Jardins, 2. — Léon Fyot.
11631. OULLINS, Rhône, Francujo, 83, Grande-Rue. — S^ino Louise Ferlat.
11632. OULLINS, Rhône, Francujo, 58, Grande-Rue. — Fleury Phily.
11633. OULLINS, Rhône, Francujo, 68, r. du Pont. — S^ino Charlotte Haond.
11634. OULLINS, Rhône, Francujo, 98, Grande-Rue. — F^ino Élisabeth Reine.
11635. OULLINS, Rhône, Francujo, 188, Grande-Rue. — Pierre Néolier.
11636. OULLINS, Rhône, Francujo, 14, r. Blanqui. — Clément Gauthier.
11637. OULLINS, Rhône, Francujo, 105, Grande-Rue. — S^ino Marie Cardona.
11638. ST-GENIS-LAVAL, Francujo, r. Puits-Gaudin, 3. F^ino Lucie Gruat.
11639. LYON, Francujo, 30, rue Besson-Basse. — S^ino Cardona.
11640. OULLINS, Rhône, Francujo, 35, r. de la République. — Marius Combet.
11641. WARSZAWA, Polujo, Rusujo, Belvederskaja alleja, 21. — Vladimir Evstafiev.
11642. GRAJEWO, gub. Lomž., Polujo, Rusujo. — N. J. Bialostocki.
11643. KOVNA, Rusujo, Nikolajevskij prospekt, dom Gurviča. — Aleksej Petrovič Plemjannikov.
11644. ANANJEV, Ĥersonskoj gub., Rusujo. — Vladimir Feodorovič Kacinskij.
11645. ANANJEV, Ĥersonskoj gub., Rusujo, Korbevskaja ul., d. Globi. — Stanislaw Dworakowski.
11646. MERCUREY, Saône-et-Loire, Francujo. — Ch. Jadeau.
11647. MOSKVA, Rusujo. — Patriaršije prudi, dom Bekmanna, kv. 14. — Sergej Vladimirovič Kačkov (Somera adreso : selo ERAĤTUR, Rjazanskoj gub.).
11648. ELIZAVETPOL, Rusujo — Maksim Krjučkov, zemlemjer.
11649. PRAGA 14, Bohemujo, Aŭstro-Hungarujo, ul. Královské Obory, 126. — Zdenko Misar.
11650. NAMANGON, Ferganskoj obl., Rusujo. — Vladimir Dmitrievič Gejštor.
11651. ST. OMSK, Sibirskoj jel, dor, Rusujo, Kontora Nač. V uč. — Vladimir Kolpikov.
11652. NETOLICE, Bohemujo, Aŭstro-Hungarujo, Čis. dom 249, Náměstí. — Jan Stepánek.
11653. BOLŜAJA PISAREVKA, Ĥarkov. gub., Rusujo. — Petr Pavlovič Bogomolov.
11654. BRNO, Moravujo, Austro-Hungarujo, Króna. 16, I/5. — Frant. Xaver Förchtgott.
11655. KRÁL. VINOHRADY, Bohemujo, Aŭstro-Hugarujo, Slovenská ul, 1, nové. — Otakar Hušák.
11656. NOWY SACZ, Galicio, Aŭstro-Hungarujo, Agentura handlowa. — Józef Rysiakiewicz.
11657. BANKI, ĉirkaŭaĵo Soña, Bulgarujo. — Vladimir Markov.
11658. DOBŘENICE, Bohemujo, Aŭstro-Hungarujo, Stacidomo. — Johano Schmidt.
11659. BÉZIERS, Hérault, Francujo. — Av. de la République, 23. — S^ino Marie-Antoinette Vialla.
BEZIERS, Hérault, Francujo, place St-Aphrodise. — C. de Rey-Pailhade.
11661 BEZIERS, Hérault, Francujo, avenue Belfort, 55. — A. Alingrin.
11662. BEZIERS, Hérault, Francujo, rue d'Alsace, 6. — S-o Alandry.
11663. BEZIERS, Hérault, Francujo, 18, avenue de la République. — Charles Bonafos.
11664. BESZTERCZE, Erdélyben, Aŭstro-Hungarujo. — Anton Lang.
11665. BESZTERCZE, Erdélyben, Aŭstro-Hungarujo, — Andreas v. Úray.
11666. JIČIN, Bohemujo, Aŭstro-Hungarujo, Širova ul. 30. — Bruno Vallouŝek.
11667. SOBOTKA, Bohemujo, Aŭstro-Hungarujo. — Otakar Folprecht.
11668. BRAGA, Portugalujo, Rua Nova 61, Fraŭlino M. Luiza Fontes.
11669. BRAGA, Portugalujo, Rua Nova 61, Fraŭlino M. Jayme Fontes.
11670. BOULOGNE-SUR-MER, Francujo, 63 r. Faidherbe. — F^ino J. Brande.
11671. BOULOGNE-SUR-MER, Francujo, 63 r. Faidherbe. — F^ino Ant. Brande.

11672. BOULOGNE-SUR-MER, Francujo, 63 r. Faidherbe. — F^lle G. Brande.
11673. NAMUR, St-Servais, Francujo, 21, route de Gembloux. — F^lle Marie Malenez.
11674. MACON, Saône-et-Loire, Francujo, 9, r. Lacretelle. — F^lle Jeanne Bussière.
11675. BELLEGARDE, Ain, Francujo, Internaciaj Transportoj. — Vincent Richard.
11676. PIHEN-LEZ-CALAIS, Pas-de-Calais, Francujo. — J. Bacquet.
11677. LÓDZ, gub. Piotrkow, Polujo, Rusujo, Post-restante. — Bruno Grabski.
11678. LUBLIN, Polujo, Rusujo, Seminaryum Rzymsko-katolickie. — Oskar Pieglowski.
11679. BELŻYCE, gub. Lubelskiej, Polujo, Rusujo. — Józef Klarner.
11680. WARSZAWA, Polujo, Rusujo, Twarda 15, m. 12. — Roman Wilkajtis-Wilkowski.
11681. WARSZAWA, Aleksandrya 4, m. 3. — Cezaryusz Timme.
11682. WARSZAWA, Nowy Świat 12, m. 23. — Stanislaw Laczyński.
11683. KLUCZKOWICE, pošto OPOLE LUBELSKIE, gub. Lubelskiej, Polujo, Rusujo. — Czeslaw Bieski.
11684. SZCZEBRZESZYN, gub. Lubelskiej, Polujo, Rusujo, Cukrownia Klemensów. — Wladyslaw Żeleźniak.
11685. SZCZEBRZESZYN, gub. Lubelskiej, Polujo, Rusujo, Cukrownia Klemensów. — Wacław Górnicki.
11686. OWRUCZ, gub. Wołyńskiej, Rusujo, Miasteczko Wiledniki, p. adr : Leon Malachowski. — Irena Moszyńska.
11687. RYPIN, gub. Płockiej Polujo, Rusujo, Wydmuchowo 6. — Adam Romanowski.
11688. Stanica USTJ-MEDVEDICKAJA, obl. Vojska Donskogo, Počtovaja ul. sob. dom. — Nadejda Agafangelovna Zaharova.
11689. Stanica USTJ-MEDVEDICKAJA, Donskoj obl., Rusujo. — Juvenalij Matvejevič Urjupinskij.
11690. Selo KASTORNOJE, Voronejskoj gub. Rusujo. — Olimskij sahar. zavod. — Vladimir Osipovič Komarovskij.
11691. SMOLENSK, Rusujo, Svirskaja ul. 59. — V. Sergejev.
11692. KIEV, Rusujo, Panjkovskaja 12, kv. 11. — Vsevolod Sciborskij.
11693. VORONEJ, Rusujo. — Nikolaj D. Lazurenkov, sčetnij činovnik vorenejskoj kontrolnoj Palati.
11694. KURSK, Rusujo, Kazennaja Palata. — Nikolaj Maksimovič Sukmanov.
11695. PINSK, Minsk. gub., Rusujo, Strjapčeskaja ul., dom Kopelesa. — Gavriel Mjednik.
11696. GARROZEN, Moskovsko-Vindavskoj jel. dor. Rusujo. — Petr Petrovič Valdman.
11697. NIKOLSK, Vologodskoj gub., Rusujo, Dom ujezdnago feldšera. — Aleksandr Pavlovič Telminov.
11698. KALUS, Podolskoj gub., Rusujo. — Elizaveta Gonorjevna Baranovskaja.
11699. VORONEJ, Rusujo, Duhovnaja Seminaria. — Georgij Feofilaktovič Morejskij (Somera adreso : Bobrov, Voronej. gub.).
11700. KALINOVKA, Podolskoj gub., Rusujo, Selo Kordelevka. — Jerzy Krzyżanowski.
11701. MITAVA, Kurlando, Rusujo, Počtovaja ul. d. Rejnvalda 24. — Julij Auster.
11702. LISKOVO, Nijegorodskoj gub., Rusujo. Igor Ašešov.
11703. MIŠKIN, Jaroslavskoj gub., Rusujo, Dom kladbiščenskoj cerkvi. — Mihail Nikolajevič Troickij.
11704. ANGOULÊME, Charente, Francujo, 72 bis r. de la Cordene. — Maurice Gouyer.
11705. ANGOULÊME, Charente, Francujo, 215 r. de Saintes à la Croix Maillot. — Elien Freniller.
11706. ANGOULÊME, Charente, Francujo, 2, r. Carnot. — Alban Caute, chez M. Pruvot.
11707. CARICIN, Saratov. gub., Rusujo, Glavnaja kontora Caricinskago Zavoda. — Jakov Kloner.
11708. WICKERSHEIM, Unter-Elsass, Germanujo. — Albert Lienhard, pastro evangelika.
11709. OBERBARTAU, per Grobin, Kurlando, Rusujo. — August Lemchen.
11710. SMOLJANI, Mogilev. gub. Rusujo, Selo Grjazino. — Stefan Ivanovič Medvedskij.
11711. ANGERS, Maine-et-Loire, Francujo, 27, bd du Roi-René. — Mlle Barberon.
11712. ANGERS, Maine-et-Loire, Francujo, 2, r. du Bocage. — Boubard.
11713. ANGERS, Maine-et-Loire, Francujo, 32, r. Lenepveu. — Bouvet.
11714. ANGERS, Maine-et-Loire, Francujo, 32, r. Montaigne. — Mlle Flavien.
11715. ANGERS, Maine-et-Loire, Francujo, 10, quai Monge. — Mme Fraperecru.
11716. ANGERS, Maine-et-Loire, Francujo, 129, r. du Quinconce. — Mlle Gaultier.
11717. ANGERS, Maine-et-Loire, Francujo, 29, r. des Fours-à-Chaux. — Mlle Gisors.
11718. ANGERS, Maine-et-Loire, Francujo, r. du Quinconce. — Henri Goblot.
11719. ANGERS, Maine-et-Loire, Francujo, 29, r. des Fours-à-Chaux. — Hautbois.
11720. ANGERS, Maine-et-Loire, Francujo, 4, r. du Fresne. — Muffang.
11721. ANGERS, Maine-et-Loire, Francujo, 4, r. du Fresne. — Mme Muffang.
11722. ANGERS, Maine-et-Loire, Francujo, 13, r. Proust. — Préaubert.
11723. ANGERS, Maine-et-Loire, Francujo, 23, r. Marceau. — Roy.
11724. ANGERS, Maine-et-Loire, Francujo, 15, bd du Roi-René. — Mlle Schmidt.
11725. ANGERS, Maine-et-Loire, Francujo, 12, r. Boreau. — Mlle Raveneau.
11726. ANGERS, Maine-et-Loire, Francujo, 45, r. Mirabeau. — Mme Tournon.
11727. ST-LÉGER-LES-DOMART, Somme, Francujo. — Léonard Girot.
11728. CARDONA, Brua, Hispanujo. — De Subirá Ramon, inĝeniero.
11729. ETAMPES, Seine-et-Oise, Francujo, 3, place de l'Hôtel-de-Ville. — Paul Dupuis.
11730. PÉKIN, Ĥinujo. — Louis Béra, enseigne de vaisseau.
11731. ST-FLORENTIN, Yonne, Francujo. — Victor Habert.

11732. ARRAS, Pas-de-Calais, Francujo. — François Leroy, élève-maître à l'école normale.
11733. BRIGNOLES, Var, Francujo. — Félix, receveur des Finances.
11734. LA ROCHELLE, Charente-Inférieure, Francujo, r. du Duc. — Mlle M. Good.
11735. LA ROCHELLE, Charente-Inférieure, Francujo, av. Carnot. — Mlle Brossard.
11736. LA ROCHELLE, Charente-Inférieure, Francujo. — Lavaud.
11737. LA ROCHELLE, Charente-Inférieure, Francujo. — Bourgeois, école Bonpland.
11738. CONSTANTINE, Algerio. — Claudius Pin, adjudant au 3e régt de Tirailleurs.
11739. SENS, Yonne, Francujo, 2, r. du Palais-de-Justice. — Mme Bataille.
11740. SENS, Yonne, Francujo, 2, r. du Palais-de-Justice. — Mlle V. Bataille.
11741. SENS, Yonne, Francujo, 39 *bis*, r. Carnot. — Mlle Paule Beaudoin.
11742. SENS, Yonne, Francujo, 32, r. Carnot. — Mme Biard.
11743. SENS, Yonne, Francujo, 8, cours Tarbé. — Le doct. Caillet.
11744. SENS, Yonne, Francujo, 8, cours Tarbé. — L. Caillet.
11745. SENS, Yonne, Francujo, 12, r. Carnot. — Mlle Cointat.
11746. SENS, Yonne, Francujo, 12, r. Carnot. — Mlle G. Dupéchez.
11747. SENS, Yonne, Francujo, 12, r. Carnot. — A. Dupéchez.
11748. SENS, Yonne, Francujo, 47, r. Carnot. — Mlle Hannion.
11749. SENS, Yonne, Francujo, 116, Grande-Rue. — Mlle Y. Leblan.
11750. SENS, Yonne, Francujo, 12, r. de l'Epée. — Mlle M. Melon.
11751. SENS, Yonne, Francujo, 26, pl. Victor-Hugo. — Mlle de Millet.
11752. SENS, Yonne, Francujo, 117, Grande-Rue. — Mme Noël.
11753. SENS, Yonne, Francujo, 53, r. de la République. — Mme J. Reddet.
11754. SENS, Yonne, Francujo, 53, r. de la République. — Georges Reddet.
11755. LE HAVRE, Seine-Inférieure, Francujo, 11, r. Dicquemare. — Mlle Marthe Limare.
11756. AUBERVILLIERS, Seine, Francujo. — Rouvillain, sergent-major au 128e d'Infanterie, fort d'Aubervilliers.
11757. ORLEANS, Loiret, Francujo, 1, r. de Vierzon. — Paul Hausherr.
11758. KERENNIC-LA-FLOCELLIÈRE, par Pouzauges, Vendée, Francujo. — Le comte Paul de Fontaine.
11759. BELLEVIC-SUR-VIC, Vendée, Francujo. — Stanislas Gnesdon.
11760. CLERMONT-FERRAND, Puy-de-Dôme, Francujo, 11, bd Gégovia. — Mme Stuhl.
11761. BARCELONE, Hispanujo, 98, calle Universidad. — Charles Naudin.
11762. MUSTAPHA, Alger, Algerio. — Roger Rivière, dessinateur à la 4e Cie d'ouvriers d'Artille.
11763. SCEAUX, Seine, Francujo, 5, r. de Penthièvre. — Le docteur E. Danzats.
11764. SCEAUX, Seine, Francujo, 13, r. des Écoles. — Bucquet.
11765. SCEAUX, Seine, Francujo, 7, r. des Surbergères. — Joannis, prof. à la Faculté des Sciences.
11766. SCEAUX, Seine, Francujo, 7, r. des Surbergères. — Mlle Marguerite Joannis.
11767. SCEAUX, Seine, Francujo, 7, r. des Surbergères. — Jacques Joannis, étudiant.
11768. SCEAUX, Seine, Francujo, villa Penthièvre. — Mme Reddon.
11769. SCEAUX, Seine, Francujo, 106, r. Houdan. — Soulié, pharmacien.
11770. PARIS, Francujo, 6, r. de l'École-de-Médecine. — Mme Loisel.
11771. PARIS, Francujo, 25, r. Michel-Ange. — Mlle Potin.
11772. PARIS, Francujo, 46, r. Ste-Anne. — Mlle L. Warnier.
11773. SURESNES, Seine, Francujo, 21, r. de la Huchette. — Mlle Berthe Gallard.
11774. SURESNES, Seine, Francujo, 12, r. des Ecoles. — Mlle Labrousse-Fonbelle.
11775. CELLES-SUR-PLAINE, Vosges, Francujo, R. — Joseph Cuny, poste restante.
11776. ARNAY-LE-DUC, Côte-d'Or, Francujo. — Julien Chameroy.
11777. JOUEY, par Arney-le-Duc, Côte-d'Or, Francujo. — Maurice Ortalli.
11778. PARIS, Francujo, 32, r. des Belles-Feuilles. — Mlle Marguerite Leblanc.
11779. PARIS, Francujo, 4, villa Longchamp. — Mlle Madeleine Jacob.
11780. PARIS, Francujo, 8, r. Duban. — Mlle Jeanne Poirier.
11781. PARIS, Francujo, 8, r. des Acacias. — Mlle Suzanne Chauveau.
11782. PARIS, Francujo, 63, r. de l'Université. — Mme Vve Geoffroy.
11783. PARIS, Francujo, 11, rue des Acacias. — Adolphe Nardoux.
11784. BOURG, Ain, Francujo. — Pierre Aguétant, élève au Lycée Lalande.
11785. BOURG, Ain, Francujo, 22, bd de Brou. — Gabriel Brazier.
11786. BOURG, Ain, Francujo. — Albert Burloud, élève au Lycée Lalande.
11787. BOURG, Ain, Francujo. — Alphonse Duc, élève au Lycée Lalande.
11788. BOURG, Ain, Francujo. — Alexandre Ecochard, élève au Lycée Lalande.
11789. BOURG, Ain, Francujo, r. de la Liberté. — Louis Gauchat.
11790. BOURG, Ain, Francujo, 3, r. Bara. — Emile Geoffroy.
11791. BOURG, Ain, Francujo. — Lucien Tournier, élève au Lycée Lalande.
11792. BOURG, Ain, Francujo. — Adrien Turel, élève au Lycée Lalande.
11793. CHALAMONT, Ain, Francujo. — Louis Gocogne, chez son père, percepteur.
11794. PARIS, Francujo, 37, av. de Saxe. — Armand Pottier.
11795. DRAGUIGNAN, Var, Francujo. — Alexandre Michel, à la Direction des Contributions indirectes.
11796. GRENOBLE, Isère, Francujo, 29, r. Condorcet. — Servanin.
11797. GRENOBLE, Isère, Francujo. — Hullmann, lieutenant au 2e régt d'Artillerie.
11798. GRENOBLE, Isère, Francujo, r. du Lycée. — M. Michel, pharmacien.
11799. AMIENS, Somme, Francujo, 4, r. De-

berly. — Carpentier, employé de commerce.
11800. AMIENS, Somme, Francujo, 47, r. Gaultier-de-Rumilly. — Lucien Bicage, élève au Lycée.
11801. AMIENS, Somme, Francujo, 27, r. Blin de Bourdon. — Mme François, institutrice.
11802. AMIENS, Somme, Francujo. — Mme Grasset, à la Citadelle.
11803. AMIENS, Somme, Francujo, 68, r. Laurendeau. — Mlle Pauline Pecquet, institutrice.
11804. AMIENS, Somme, Francujo, 56, r. Corrée. — Mlle Claire Poiret.
11805. AMIENS, Somme, Francujo, 24, r. des Archers. — Mlle Suzanne Bézines.
11806. AMIENS, Somme, Francujo, 49, r. Gaulthier-de-Rumilly. — Mlle Suzanne Debret.
11807. ARGŒUVRES, près Amiens, Somme, Francujo. — Mme Henriette Leroy.
11808. CHAMPIGNY-SUR-MARNE, Seine, Francujo, 140, Grande-Rue. — Armand Delbrel.
11809. KOLOMEA, Galicia, Aŭstrujo. — Roman Kaminski, jurist.
11810. GAP, Hautes-Alpes, Francujo, 23, r. du Mazel. — Marcel Guigues, armurier.
11811. JANOWICE, p. Brzezie, Polujo, Rusujo. — Wlodzimierz Karczenski.
11812. KIETLIN, p. Noworadomsk, Polujo, Rusujo. — Hallua, Zgorska.
11813. WARSZAWA Polujo, Rusujo, Politechnika. — Leon Trojanowski.
11814. BRISTOL, Anglujo, 18 Somerset Street, Kingsdown. — F^ino^ Louisa Frank.
11815. BEACHMONT, Mass. U. Ŝ. A, 122 Endicott Avenue. — Harald B. Denning.
11816. LOUTH TOSTON, Mass., U. Ŝ. A. Perkins Institution. — Wm. Graham.
11817. ROXBURY, Mass., U. Ŝ. A. 98, Day Street. — Leon S. Gibson.
11818. NASHNA, New Hampshire, U. Ŝ. A. 96 1/2 Palm St. — Clarence St Hamlett.
11819. SOUTH-BOSTON, Mass., U. Ŝ. A. Perkins Institution. — Wm. A. Mc. Queeny.
11820. SOUTH-BOSTON, Mass, U. Ŝ. A. Perkins Institution. — C. A. Brixby.
11821. ROCK ISLAND, Ill. U. Ŝ. A. 4211, Seventh Avenue. — Prof. C. L. Krantz.
11822. BRIGHTON, Anglujo, 22 Springfield Rd. — F^ino^ Emily Dovey.
11823. LODI, Ohio, Medina County, U. Ŝ. A. — H. E. Mantz.
11824. BOSTON, Mass., U. Ŝ. A, 37, Boylston St. — Frank O. Baker.
11825. LONDON S. E. Anglujo, 8 Longhurst Rd., Lee. — J. W. Baxter.
11826. SHREWSBURY, Anglujo, 22 Coton Crescent. — J. Cooper.
11827. SHREWSBURY, Anglujo, 71, Mardol. — W. H. Groves.
11828. SHREWSBURY, Anglujo, West Hermitage, Heston. — B. J. Vine.
11829. SAVANNAH, Georgia, U. Ŝ. A. 5 York St East. — R. I. Nunn.
11830. LONDON, S. E. Anglujo, 83 Camberwell Grove, Camberwell. — F^ino^ Lucy English.
11831. KETTERING, Anglujo, 14 Garfield St. — A. E. Smith.
11832. HAYWARDS HEATH, Sussex, Anglujo, Inces, Scaynes Hill. — G. Smither.
11833. JETPUR-KATHIAWAD, Hindujo, Uttamchand, M. A. B. Sc. — Parekh Vallabhdas.
11834. JETPUR-KATHIAWAD, Hindujo, Uttamchand, M. A. B. Sc. — Mehta Nautamlal Bhagvanji.
11835. WIGAN, Lancs, Anglujo, Park View, Lamberhead Green. — Rev. W. W. Goldstran.
11836. LONDON S. W Anglujo, Deerhaddna College, 59 Brixton Hill. — F^ino^ E. C. Walker.
11837. WARCOP, S. O. Westmorland, Anglujo. — H. Metcalfe.
11838. OKAYAMA, Japanujo, Sayuji. — Tsuné Gauntlett.
11839. OKAYAMA, Japanujo, 103 Higashi, Nakasange. — Fatsuzo Muramoto.
11840. LONDONO, Anglujo, General Post Office (West). — B. Y. Stevenson.
11841. NELSON, Lancs, Anglujo, 5 Extwistle St. — James Furner Eastwood.
11842. LANCASTER, Anglujo, Hillside House. — F^ino^ Scott.
11843. FOLKESTONE, Anglujo, 27 Limes Rd. — H. G. Birch.
11844. BRACKLEY, Anglujo, C. E. Barnes, Solicitor.
11845. OXFORD, Anglujo. — 129 Kingston Rd. — Arthur F. Maling.
11846. GLASGOW, Skotlando, Grand-Britujo, 146 Hyndland Road, Kelvinside. — F^ino^ Florence E. Sexton.
11847. LONDON, Anglujo, S. E. 27 Shakespeare Rd. Herne Hill. — F^ino^ Clara M. Higgens.
11848. LONDON, Anglujo, S. E. 27 Shakespeare Rd, Herne Hill. — F^ino^ Mary Way.
11849. LONDON, Anglujo, W., 19 Boscombe Rd., Shepherd's Bush. — Harry Maullen.
11850. AUSTIN, Texas, U. Ŝ. A. Fellon Texas Academy of Science c/0 Railroad Commission. — H. G. Askew.
11851. GREENOCK, Skotlando, Grand-Britujo. 2 Fox St. — D. M. Miller.
11852. KILMARNOCK, Skotlando, Grand-Britujo, 35 Mc Lelland Drive. — Percy Hill.
11853. DEVONPORT, Anglujo, c/0 Y. M. C. A. — Gordon Lee.
11854. NORTON, Herts, Anglujo, The Chalet, Upper Green Lane. — F^ino^ Edith Rogurs.
11855. QUEBEC, Kanado, Wallace College, J. W. M. Wallace.
11856. ST-LEONARDS-ON-SEA, Anglujo, 189 London Rd. — James Macrae.
1857. CORNWALL (Cruising), Anglujo, 23 mess, Second Cruiser Squadron. — J. Kirby, H. M. S.
11858. LEICESTER, Anglujo, 2 Rydal Street. — Noel Robarts.
11859. RABATO, Malto, 30 Via St Publio. — Rev. Bernard Sapiano.
11860. FILE HILLS, P. O., Via Lipten, N. W. F. Kanada, Rancher. — Chas. W. Noddings.
11861. FILE HILLS, P. O. Via Lipten, N.

W. F. Kanado, Rancher. — Victor Noddings.
11862. LEEDS, Anglujo, 11 St John's Terrace, Moorland Road. — Paul Bunemann.
11863. NEWBURY, Anglujo, Canwick. — Harry R. Metcalf.
11864. PETERSFIELD, Anglujo, Heathmere. F^ino S. M. Hervey.
11865. SEDGEFIELD, Co. Durham, Anglujo, Elm House. — F^ino Isabelle M. Evans.
11866. CAMBRIDGE, Anglujo, 90, Tenison road. — J. W. Wiles.
11867. DORCHESTER, Anglujo, The Manse. — Rev. W. J. Ashford.
11868. KURSK, Rusujo, Moskovskaja ul., dom Isakovoj. — Mihail Dmitrievič Isakov.
11869. SOUTH WOODFORD, Anglujo, 14, Eastwood road. — R. E. Fuller
11870. LIVERPOOL, Anglujo, Cosby road, North Waterloo. — Sydney Whitaker.
11871. CLIFTON, Anglujo, 10, Tyndall's av., Tyndall's Park. — Fred. M. Barri.
11872. CARSHALTON, Surrey, Anglujo, The Lodge. — F^ino Muriel E. Moore.
11873. PLYMOUTH, Anglujo, Waverley, 106, South View Terrace, Beaumont road. — W. P. Tervet.
11874. CAMBRIDGE, Anglujo, 197, Mill road. — Arthur Dixon Amey.
11875. LONDON W, Anglujo, 95, Piccadilly. — Lionel Seymour.
11876. W. DIDSBURY, Manchester, Anglujo, 72, Dandsdowne road. — S. Heywood Seville.
11877. SHREWSBURY, Anglujo, F. North Hermitage. — R. E. Foulger.
11878. LONDON, Anglujo, S. E., 13, Gipsy Hill, Nr. Norwood. — F^ino Rhoda B. Liddiard.
11879. LONDON W., Anglujo, 3, Frithville Gardens, Sheperd's Bush. — C. B. Train.
11880. ELSECAR, near Barnsley, Anglujo, Skiers Hall. — George H. Jackson.
11881. MELBOURNE, Victoria, Aŭstralio, 103, Drummont Street. — Charles Whitehead Thonger.
11882. LONDON E. C., Anglujo, Charterhouse. — Charles Stewart.
11883. WEST DIDSBURY, Manchester, Anglujo, 77, Lansdowne road. — A. N. Long.
11884. ST-AUBINS, Jersey, Channel Islands, Mont-Plaisir. — Kumar Shri Jareja.
11885. BOURNEMOUTH, Anglujo, Kingsburgh, Boscombe. — Chas. J. Endle.
11886. SHEFFIELD, Anglujo, 56, Bannerdale road, Abbeydale. — Maurice Pearson.
11887. DARLINGTON, Anglujo, Staindrock. — Chas. B. Fawcett.
11888. DUDLEY, Worcestershire, Anglujo, Netherton. — Arnold de Lisle.
11889. LONDON W., Anglujo, 22, Hollingbourne Gardens, W. Ealing. — E. G. Chinnery Brown.
11890. INVERCARGILL, Nova Zelando, South School. — Edmund Webber.
11891. LOWER WALMER, Kent, Anglujo, 5, The Strand. — F^ino Lilian E. Simmons.
11892. LERWICK, Shetland, Skotlando, Grand-Britujo, 4, Queen's Lane. — F^ino A. M. Aitken.
11893. HOLMES CHAPEL, Cheshire, Anglujo, Cranage Hall. — F^ino Kate B. Carver
11894. LONDON S. W., Anglujo, 1, Grave Mews, Balham. — P. Baldessarre.
11895. KING'S LYNN, Anglujo. — Walter Dexter, R. B. A.
11896. MANCHESTER, Anglujo, 6, Plymouth Grove, C. on E. — Herman Susman.
11897. LONDON N. W., Anglujo, Mill Hill School, Mill Hill. — F^ino Annie Pearse.
11898. BIDEFORD, N. Devon, Anglujo, Chudleigh Ho. — F^ino Mary W. Roberts.
11899. LIMERICK, Irlando, Grand-Britujo, Barrington st. — Rev. D. Wynne.
11900. LONDON, Anglujo, N. Baveno, Broadlands road. — David Dunbar Thomson.
11901. LONDON, Anglujo S. W., 2, Acris st., Wandsworth. — J. H. Cross.
11902. BRADFORD, Yorkshire, Anglujo, 14, White's Terrace. — Robert Whitaker.
11903. Near PLYMOUTH, Anglujo, 16, Norman av., Stoke. — Joseph Hawkyard.
11904. KILSYTH, Skotlando, Grand-Britujo, 8, Edward Street. — P. White.
11905. SOUTHAMPTON, Anglujo, 4, Silverdale road. — Theodore Harold Barrow.
11906. MANCHESTER Anglujo, 22, St-John st. — D^ro Gray Clegg.
11907. ROUS LENCH, Anglujo, Rous Lench Court. — Rev. D^ro Chafy.
11908. LONDON N., Anglujo, 16, Queen Elizabeth's Walk, Lordships Park. — G. Noble Farmer.
11909. BARROW-IN-FURNESS, Anglujo, 15, Victoria av. — John W. Osborne.
11910. LONDON N., Anglujo, 21, Wyatt road, Highbury. — W. Briggs.
11911. CLENT, near Stourbridge, Anglujo, Clent House. — Stephen Lee.
11912. VALETTA, Malto, 18, str. Cristoforo. — Carmelo Bonici-Mallia.
11913. HASTINGS, Anglujo, 47, Wellington sq. — D^ro George Locke.
11914. ADENAU, Rheinland, Germanujo. — Johannes May, Postassistent.
11915. BERLIN, Germanujo, W. Fridrichstr, 72 (bei Carl Stangens Reise-Bureau). — Anton Dellefant.
11916. BERLIN, Germanujo, Friedenau; Beckerstr., 3. — P. Ch. Mastens.
11917. BERLIN, Germanujo, W. 15; Preussischestr. 2^a. — Schäffer, ekskapitano.
11918. CHARLOTTENBURG, Germanujo, Wallstr. 27. — Franz Banicke.
11919. FIXEN, bei Diedenhofen, Elsass-Lothringen, Germanujo. — Johann Thomes, imperiestra leterportisto.
11920. GAGGENAU, Murgthal, Baden. — Harry Gregory.
11921. GROSSCHONAU, 155, i/S, Germanujo. — Josef Zosel.
11922. HELMSTEDT, Braunschweig, Germanujo. — Conringplatz, 5. — Oskar Peters.
11923. HERINGEN-a/HELME, Germanujo. — G. Baldow, inspektoro.
11924. HILDESHEIM, Hannover, Germanujo, Kaiserstr, 2. — Alp. Kattentidt.
11925. HOCHST-a/MAIN, Germanujo, Verl. Gartenstr. — A. Berrsche.
11926. KOLN, Germanujo, Lütticherstr, 66 II. — Marx Coblenzer.

11927. KOLN, Germanujo, Gabelsbergerstr, 25. — Reinhard Pruess.
11928. MUNCHEN, Germanujo, Innere Wienerstr, 16 III. — Hans Hopferer.
11929. OERLINGHAUSEN i/Lippe, Germanujo, Detmolderstr, 42. — Gust. Hein.
11930. RAWITSCH, Preussen, Germanujo, Schmiedestr, 648. — Hans Deutsch.
11931. RAWITSCH, Preussen, Germanujo, Breuslauer Stadtgraben, 7. — Fritz Juntke.
11932. REMSCHEID, Germanujo, Freiheitstr, 8. — Emil Neumann.
11933. ROHRBACH, Baden, Germanujo, Moltkestr, 6. — Adolf Brauer.
11934. SPANDAU, Germanujo, Plantage 8 I. — Hans Behnecke.
11935. SCHWEIDNITZ I/SCHL., Germanujo, Grabenstr, 4. — Robert Ottinger (p. adr. Herrn Woditsch).
11936. SCHWEIDNITZ I/SCHL., Germanujo, Reichenbacherstr. 17, Hinterhaus. — Richard Wagner.
11937. SCHWEIDNITZ I/SCHL., Germanujo, Grabenstr, 8. — Marx Barsch.
11938. FOSTEDT, prov. Hannover, Germanujo, Am Bahnhof. — Herm Huth.
11939. XANTEN, Germanujo, Kapitel, 2. — Herm. Greff.
11940. FRANZENDORF, bei Reichenberg, Bohemujo, Aŭstro-Hungarujo. — Ferdinand Kaulfers.
11941. UNG.-HRADISCH, Moravujo, Aŭstro-Hungarujo. — Erwin Stoklaska
11942. UNG.-HRADISCH, Moravujo, Aŭstro-Hungarujo. — Adolf Stoklaska.
11943. MEERSEBURG, Germanujo, Saalstr. 4. — Ewald Lotzing.
11944. GALATZ, Rumanujo, p. adr. Marx Fischer. — Heinrich Fischer.
11945. SARAJEVO, Bosnio, Aŭstro-Hungarujo. — Koloman Koller, bankoficisto.
11946. LJUBUSKI, Hercegovino, Aŭstro-Hungarujo. — Josef Papo, Steueramts-beamter.
11947. LJUBUSKI, Hercegovino, Aŭstro-Hungarujo. — Ignatz Mikšiček, Post-Amtsleiter.
11948. LJUBUSKI, Hercegevino, Aŭstro-Hungarujo. — Johann Janečka, Gerichtsadjunkt.
11949. LJUBUSKI, Hercegovino, Aŭstro-Hungarujo. — Ilia Rastovič, Steueramts-controler.
11950. LJUBUSKI, Hercegovino, Aŭstro-Hungarujo. — Dunko Uistura, Apotheker.
11951. LJUBUSKI, Hercegovino, Aŭstro-Hungarujo. — Vladimir Krpan, Lehrer.
11952. VISOKO, Bosnio, Aŭstro-Hungarujo. — Samuel Papo.
11953. BRUNN, Moravujo, Aŭstro-Hungarujo, Eichhorngasse, 67 II. — Rudolf Pottera.
11954. BADEN-BEI-WIEN, Aŭsro-Hungarujo. — Anton Plotsch, K. u. k. Sanitäts detachement.
11955. MUNCHEN, Germanujo, Langestr, 2 II. — Fino Elise Bauer.
11956. SOLDHURN, Svisujo. — Herm. Werner Zürcher, fervojoficisto.
11957. SOLDHURN, Svisujo. — Friedr. Walther, fervojoficisto.
11958. NEU ULM, Bavarujo, Germanujo, Insel, 2. — C. Eberle.
11959. GRENSHEIM-a/RH., Hessen, Germanujo. — Jakob Knapp.
11960. SCHWERIN I/M. Germanujo, Mühlenstr, 18. — Sino Prof. Marie Hankel.
11961. RAWITSCH, Pr. Posen, Germanujo, Ratstr, 253. — Stanislaus Nedzynski.
11962. RAWITSCH, Pr. Posen, Germanujo, Lindenstr. 294. — Arthur Kramarz.
11963. PLAUEN IN VOGEL, Germanujo, Rähnisberg 38c. — Gustav Eichhorn.
11964. WLASCHIN, Bohemujo, Aŭstro-Hungarujo. — K. Rauscher, princa revidisto.
11965. ULZEN, Hannover, Germanujo. — Ebeling, Telegraphensekretär.
11966. TIEFENBACH, Bohemujo, Aŭstro-Hungarujo. — Heinrich Rossa.
11967. ROUSTSCHUK, Bulgarujo, Minno učilište pri Dunavska flotilia. — Dimitar Dimof, lernanto.
11968. ROUSTSCHOUK, Bulgarujo, Minno učilište pri Dunavska flotilia. — Nani Ognianof, lernanto.
11969. ROUSTSCHOUK, Bulgarujo, Minno učilište pri Dunavska flotilia. — Aleksi V. Trajkov, lernanto.
11970. ROUSTSCHOUK, Bulgarujo, Minno učilište pri Dunavska flotilia. — Neno Vidinlief, lernanto.
11971. ROUSTSCHOUK, Bulgarujo, Minna část Dunavska flotilia. — Boris Konstantinof.
11972. m. MIR, Minskoj gub., Rusujo. — Polikarp Osipovič Gorbacevič, psalomščik.
11973. ARCOS DE VAL DE VEG, Portugalujo, Rua Estrada de Mousão, 26. — Antonio Joaquim da Silva, junior.
11974. VLADIMIR-VOLINSK, Rusujo. — Lejba Volk.
11975. VLADIMIR-VOLINSK, Rusujo. — Movša Rosset.
11976. VLADIMIR-VOLINSK, Rusujo. — Pinhos Frenkel.
11977. MOSKVA, Rusujo, Za Rogojskoj Zastavoj 7-oj perculok, dom Efremova. — Ivan Ivanovič Jermolajev.
11978. VERHNIAJA DOBRINKA, Saratovskoj gub., Rusujo. — Aleksandr Gavrilin.
11979. URJUM, Vjatskoj gub., Rusujo, Selo Zaj. — Vjačeslav Nikolajevič Domračev.
11980. BARAQUES, par Calais, Francujo. — Émile Alexandre Tatôme.
11981. RTYNÉ-PODKRKONOŠÍ, Bohemujo, Aŭstro-Hungarujo. — Bela Rosamová, učitelka.
11982. DUSSELDORF, Germanujo, Herderstrasse, 28. — Carl Holtmann.
11983. CZESTOCHOWA, gub. Piotrkow, Polujo, Rusujo, ul. Wieluńska, 44. — Stanislaw Bajdecki.
11984. BADEN, apud Vieno, Aŭstro-Hungarugo, Spiegelgasse 6. — Inĝ. Eduardo Sprinz.
11985. PLONSK, gub. Warszawa, Polujo, Rusujo. — Icek Segal.
11986. PLONSK, gub. Warszawa, Polujo, Rusujo. — Cecilja Segal.
11987. ROLLE, Vaud, Svisujo. — Luia Müller, typographe.

11988. ST.-BONNET, Dully, Vaud, Svisujo. — Luis Ruepp.
11989. MORGES, Svisujo, 69, r. du Lac. — F^ino M. Hoffmann.
11990. ROLLE, Svisujo. — Arthur Vittel.
11991. GLAND, Svisujo. — Paul Langer, aviculteur.
11992. ROLLE, Svisujo. — Alice Zalui.
11993. ROLLE, Svisujo. — Henri Yersin, instruisto.
11994. ARDRES, en Calais, Francujo. — C. M. Senlecq, banquier.
11995. GENÈVE, Svisujo, chemin des Grands Philosophes, 22. — Charles Wagner.
11996. DOBRITCH, Bulgarujo. — H. Zlatef.
11997. DRENOVO, Bulgarujo. — G. M. Tabakov.
11998. PRAGO-KARLIN, Bohemujo, Aŭstro-Hungarujo, Viskova ul., 20. — M. Cujan.
11999. PRAGO I, Bohemujo, Aŭstro-Hungarujo, Celetna ul., 10, ĉe S^e M. Mikolášek. — František Kynel.
12000. SMYRNE, Azia Turkujo, Sporting-Club. — Paul E. Scandalis.
12001. VORONEJ, Rusujo, Duĥovnaja Seminaria. — Stefan Bogdanov, uĉenik (De 1/VI ĝis 1/IX : Sloboda TEUŠKOVA, Voronej. gub., Bogučar. u.).
12002. ST. EVSTRATOVKA, Jugo-vost. jel. dor., Rusujo. — Lidia Ŝatalova.
12003. Ukr. ĤUNZAĤ, Dagestan. obl., Rusujo. — Aleksandr Selanin, oficer.
12004. S. PETERBURG, Rusujo, Średniaja Koltovskaja, ul., d. 18, kv. 2. — Sergej Miĥajlov.
12005. S. PETERBURG, Rusujo, Konnogvardejskij bulvar, d. 6, kv. 109 (kazarmi). — Vjaĉeslav Vladislavoviĉ Ŝatkovskij.
12006. LODŹ, Piotrkow, gub., Polujo, Rusujo. — Post-restante. — H. Burghardt.
12007. SIMFEROPOL, Krim, Rusujo, Lugovaja, ul., dom 7. — T. Prib.
12008. DORPAT, Rusujo. — Witold Landek, stud. agron.
12009. SOSNOWICE, gub. Piotrkow, Polujo, Rusujo, ul. Polna, dom Lewandowskiego (Skrzynki poczt. 72), Biuro Techniczne, M. Makarczyka. — Bronislaw Wawer-Wawrowski.
12010. WARSZAWA, Polujo, Rusujo, ul. Sierakowka, 2, m. 12. — Moisiej Rozenbaum.
12011. WARSZAWA, Polujo, Rusujo, ul. Ordynacka, 13. — Wacław Gadomski.
12012. WARSZAWA, Polujo, Rusujo, Leszno 31, m. 10. — Józef Wardyński.
12013. PLONSK, gub. Warszawa, Polujo, Rusujo. — Abram Michelsohn.
12014. MOSKVA, Rusujo. — Iverskaja, ug. Sadovoj, dom 70/180 Korovkina. — Ivan Konstantinoviĉ Dek.
12015. ODESSA, Rusujo, Knijnij per. d. 3. — Leon Kogan.
12016. JELEC, Orlov. gub., Rusujo, Torgovaja ul., 94. — V. A. Jukov.
12017. PERNOV, Lifando, Rusujo, Za rjekoj, Novaja Saukskaja, 6. — Eduard Iohanoviĉ Vijra.
12018. ST. LEBJAJJA, Sib. jel. dor., Rusujo, S. Lebjajevskoje. — F. Galdobin, zavjedujuŝĉij, 2 klassnim uĉiliŝĉem.
12019. BJELAJA CERKOV, Kiev. gub., Rusujo, Pivovarennij zavod gr. Branickoj. — Franciszek Baturewicz.
12020. ROSTOV-NA-DONU, Rusujo, Verĥne-Bulvarnaja, 145. — Pavel Denisov.
12021. LGOV, Kurskoj gub., Rusujo, Manufakturnij Magazin Gladkoviĥ. — G. F. Gladkov.
12022. WARSZAWA, Polujo, Rusujo, Powazkowska, 14. — Henryk Hykel.
12023. OUTARVILLE, Loiret, Francujo. — F^ino Johanino Barberon.
12024. ERZERUM, Azia Turkujo. — Baptiste Djigoerdjian.
12025. BERLIN, Germanujo, Dieffenbachstr. 54 III, bei Stelzner. — Hugo Westphal.
12026. SOFIA, Bulgarujo, Bulv. Dragoman, 35. — Mois Geršonov.
12027. BORDIGHERA, Italujo. — Luigi Pollini.
12028. ROKITNO, Kiev. gub., Vasilkov. uj., Rusujo. — Pavel Tomaŝeviĉ.
12029. LIBAVA, Kurlando, Rusujo, Bratskaja ul., 6. — Ĥristian Leitong.
12030. ROSTOV-NA-DONU, Rusujo, gimnaziĉeskaja ul., sob. dom, 4. — Valentin Jakovleviĉ Moisejenko.
12031. OPOLE, gub. Lubelskiej, Polujo, Rusujo. — Emilo Karlo Böhm.
12032. MARKLISSA AM QUEIS, Germanujo. — Otto Wiersien, Baufuhrer.
12033. HILDESHEIM, Germanujo, Zingel 34 I. — Emmi Seydel.
12034. HOHENLIMBURG I/W, Germanujo. — Wilhelm Mester, jr. Kaufmann.
12035. DARMSTADT, Germanujo, Inselsstr., 26. — Prof. Dr. Staudinger.
12036. CHARLOTTENBURG, Germanujo, Schlüterstr. 24. — Dr. phil. Leopold Spiegel.
12037. WARSTADE, poŝto Basbeck, prov. Hannover, Germanujo. — A. Frohns, poŝtro.
12038. SARAJEVO, Bosnio, Aŭstro-Hungarujo. — Leo Doppler, militistara kasa oficisto.
12039. SARAJEVO, Bosnio, Aŭstro-Hungarugo, Rudolfsgasse 8. — Mary Plavel.
12040. SARAJEVO, Bosnio, Aŭstro-Hungarugo, Rudolfsgasse 8. — Amalie Gluderer.
12041. ROSE PARK SCHOOL, South Aŭstralia. — C. A. Witther, instruisto.
12042. BERN, Svisujo, Alpenstrasse 22. — Rud. Vogel-Walti.
12043. LEIPZIG, Germanujo, Lossnigerstr. 1, p. 1. — Hugo Hesse.
12044. CHICAGO, Unuig. Ŝt. Nord-Amerikaj, 892 Milwaukee Av. — F^ino Emma Schroder.
12045. WARSZAWA, Polujo, Rusujo, ul. Kościelna 10. — Seweryn Przybyszewski.
12046. TULA, Rusujo, Bjelajevskaja ul., d. br. Marakoviĥ. — K. J. Podvisockij (de 15/VII ĝis 1/VI : MOSKVA 3 M. K.K. 1-ja rota).
12047. MITAVA, Kurlando, Rusujo, Poŝtovaja ul. 54. — Pavel Frejman.
12048. GEORGIEV, Terskoj obl., Rusujo. — Aleksandra Pavlovna Slusarenko.

12049. PARIS VIIe, Francujo, boulev. Saint-Germain, 208. — Jules Pertin.
12050. WARSZAWA, Polujo, Rusujo, Kepna, 8, Praga. — Abram Warszawiak.
12051. DUISBURG-MEIDERICH, Germanujo, Reinstr. 58. — Fritz Langer.
12052. LICHAMPS, par Prémery, Nièpre, Francujo. — Gabriel Petitjean.
12053. GORONGOZA, Beira, Afriko Orienta. — Gustavo de Bivar Tines Lopez.
12054. LONDON W., Anglujo, Notting Hill, 127, Portland road, — J. Henry Lloyd.
12055. WIEN XIV, I, Aŭstro-Hungarujo, Schweglerstr. II, u, 13. — Karl Krambichler.
12056. TROYES, Aube, Francujo. — Marie Martin.
12057. CALI, Colombia. - Doktoro Marcelino Arango.
12058. FOUKA, Alĝerio. — Eugène Besson, propriétaire.
12059. BERLIN N., Germanujo, Voltastr. 46 I. — Plato Dzulynski.
12060. PONTEVEDRA, Hispanujo, Calle del Commercio, 9. — Doktoro Enrique Vazguez Lescaille.
12061. MURCIA, Hispanujo. — Prof. Francisco Morote.
12062. MOSKVA, Rusujo, Suharjevskaja-Sadovaja dom Malutina, 260. — Vladimir Nikolajeviĉ Kuznjecov.
12063. KALISZ, Polujo, Rusujo, ul., Nowa 6. — Wlodzimierz Dobrowolski.
12064. Stanica JAROSLAVSKAJA, Kubanskoj obl., Rusujo. — Vladimir Popov. (de 20/VIII ĝis 1/V : EKATERINODAR, Kuban. obl., Realnoje uĉilišĉe).
12065. IVANOVO-VOZNESENSK, Vladimir. gub. Rusujo. — Miĥail Pavloviĉ Samojlov.
12066. OS. OGRODZENIEC, poŝto Zawiercie, gub. Piotrkow, Polujo, Rusujo. — Aleksander Gembarski.
12067. GNIWAN, gub. Podol., Rusujo, Majanów. — S^ino Marya Tyczyńska.
12068. PINSK, Minskoj gub., Rusujo, Peterburgskaja ul., dom Rubaĥi, za perejezdom. — Tihon Evgenieviĉ Sokolov (de 1/IX ĝis 20/III : PINSK, Realnoje uĉilišĉe).
12069. VINNICA, Podolskoj gub., jugo-zap. jel. dor., Rusujo. — N. Suŝkeviĉ.
12070. KIEV, Rusujo, Karavajevskaja, 1. — Jurij Borisoviĉ Bagrov.
12071. ROSTOV-NA-DONU, Rusujo, Rojdestvenskaja, 29. — Viktor Kirejev.
12072. ROSTOV-NA-DONU, Rusujo, Mujskaja gimnazia. — Fedot Semikos, uĉenik.
12073. VORONEĴ, Rusujo, Ternovskaja ul., 11. — Miĥail Ivanov.
12074. RUDA GUZOWSKA, Warszaw. gub., Polujo, Rusujo, Żyrardów, ul. Nowy Świat 13/11. — Stefan Rozwene.
12075. PSKOV, Rusujo, Zemlemernoje uĉilišĉe. — Viktor Ŝulgin.
12076. BRNO, Moravujo, Aŭstro-Hungarujo, Sturmova ul., ĉ. 8. — Eugen Svoboda.
12077. FRANKFURT-a/M., Germanujo. — Heinrich Klusmeyer.
12078. ROSTOV-NA-DONU, Rusujo, Bogatjanskij per. d. 8. — M. M. Fedorov.
12079. NIKOLSK-USSURIJSKIJ, Primorsk obl., Rusujo, Upravlenie Ussurijskoj jel. dor. — V. A. Klejmenov.
12080. KIEV, Rusujo, ul. Ztatoustovskaja, 32, kv. 10. — Vjaĉeslav Stepanoviĉ Rindik.
12081. ORSK, Orenburg. gub., Rusujo, 2-oje priĥodskoje mujskoje uĉilišĉe. — Miĥail Aleksandroviĉ Ulanov.
12082. MONTEGNÉE, Liège, Belgujo, rue Thierbase, 81. — Eugène Servais, abbé.
12083. ODESSA, Rusujo, Evrejskaja, 21. — Samuil Efremoviĉ Daŝevskij.
12084. CHELLES, S.-et-M., Francujo, 24, avenue Nast. — Albert Caillou.
12085. SPEITSCH, Moravujo, Aŭstro-Hungarujo, Weisskirchen. — Bohumil Novák.
12086. MARSEILLE, Francujo, 23, rue des 3 Mages. — S^ino Jeanne Rouard.
12087. LONDON S. W. Anglujo, Battersea, 2, Jedburg Street. — William West.
12088. RILSKI MONASTIR, Bulgarujo. — Ivano Antonoff, lernanto.
12089. TIRNOVO, Bulgarujo, Hôtel « Boris » Ivan Nenkov.
12090. LODZ, gub. Piotrkow, Polujo, Rusujo, ul. Wysoka, 8. — Stefan Jodlowski.
12091. WARSZAWA, Polujo, Rusujo, Chlodna, 32. — Roman Konecki.
12092. ZGIERZ, gub. Piotrkow, Polujo, Rusujo. — Stefan Stachurski.
12093. LWÓW, Galicio, Aŭstro-Hungarujo. — Politechnika. — Kazimierz Berezowski.
12094. HRUBIESZÓW, Lubelskiej gub., Polujo, Rusujo, ul. Browarna, 320. — Leon Sokolowski.
12095. GOWORÓW, gub. Lomżynskiej, Polujo, Rusujo. — Marya Pisarska.
12096. PNIEWO, przez Pultusk, gub. Warszaw. Polujo, Rusujo. — Wladyslaw Pisarski.
12097. RADOM, Polujo, Rusujo, ul. Lublinskija Gurki, d. Kalinskoj, 1. — Jakov Pomrok.
12098. VEISENŜTEIN, Estlando, Rusujo. — Hans Kajk.
12099. SUMI, Ĥarkov. gub., Rusujo, Pselkaja, 37. — Aleksandr Kaleniĉenko.
12100. MOSKVA, Rusujo, Valovaja ul., dom Serpuĥovskago monastirja, kv. 35. — Leonid Titov.
12101. ORENBURG, Rusujo. — Valter Jakovleviĉ Dik.
12102. ST-PETERBURG, Rusujo, Gostinnij Dwor, 103. — German Davidoviĉ Izakson.
12103. ODESSA, Rusujo, Ekaterininskaja, 25, kv. 39. — Ivan Nikolajeviĉ Lepiĥin.
12104. REJEVSKIJ ZAVOD, Perm. gub., Rusujo. — V. Nestereuko.
12105. ST-PETERBURG, Rusujo, Voznesenskij pr., 37, kv. 22. — A. Egert-Egede.
12106. ĈEBOKSARI, Kazan. gub., Rusujo. — Kazimir Fliorkowski.
12107. PLOCK, Polujo, ul. Grodzka, dom Kohna. — Benigna Bonkowska.
12108. PLONSK, gub. Warszaw., Polujo, Rusujo. Bukuwiec. — Kazimierz Tyszka.
12109. OGER, Rigo-Orlov. j. d., Lifando, Rusujo. — Fritz Kalnin.
12110. RIGA, Rusujo, Gagensberg, Ŝvarcen-

gofskaja ul., 13, kv. 4. — Georgij Tiličejev.
12111. CONSTANTINE, Algerio, 9, rue Nationale. — Christiany.
12112. BAKU, Rusujo, Stanislavskaja ul., zdanie kommerč. učil. — Levon Ajrapetjanc.
12113. PLOVDIV, Bulgarujo, Strato « Stara Planina », 33. — Stojan D. Maref.
12114. HEGI, ĉe Oberwinterthur (Zurich), Svisujo. — Gustav Schwengeler.
12115. JELEC, Orlovskoj gub., Rusujo, Manejnaja ul., protiv teatra, dom Šestakova. — Ivan Ivanoviĉ Vorobjev.
12116. WARSZAWA, Polujo, Rusujo, ul. Šopena, 4 kv. 12. — Viktor Basenskij.
12117. DIJON, Côte-d'Or, Francujo, 1, r. d'Alise. — Régis Cléry.
12118. DIJON, Côte-d'Or, Francujo, 39, boulev. Carnot. — Lavielle.
12119. DIJON, Côte-d'Or, Francujo, 41, r. du Bourg. — Mlle Travailleur.
12120. DIJON, Côte-d'Or, Francujo, 19, r. Thurot. — Mlle Jeanne Brélin.
12121. DIJON, Côte-d'Or, Francujo, 5, r. Guillaume-Tell. — Mlle Gabrielle Dissou.
12122. DIJON, Côte-d'Or, Francujo, 15, r. des Moulins. — Mlle Juliette Ehringer.
12123. DIJON, Côte-d'Or, Francujo, 15, r. des Moulins. — Mlle Marie-Louise Ehringer.
12124. DIJON, Côte-d'Or, Francujo, 1, r. Joseph-Tissot. — Mlle Annette Thévenet.
12125. AVON, Seine-et-Marne, Francujo, 45, r. Grande. — René Gaillat.
12126. FONTAINEBLEAU, Seine-et-Marne, Francujo, 45, r. Orloff. — Eugène Gaillat, caissier à l'usine à gaz.
12127. FONTAINEBLEAU, Seine-et-Marne, Francujo. — Léon Guingue, lieutenant au 46e de ligne.
12128. FONTAINEBLEAU, Seine-et-Marne, Francujo, r. de l'Arbre-Sec. — Fernand Jouanon, instituteur.
12129. FONTAINEBLEAU, Seine-et-Marne, Francujo. — Mlle Marguerite Larcher, institutrice, asile Béranger.
12130. GAP, Hautes-Alpes, Francujo, 32, r. Mazel. — Auguste Sarret.
12131. BARBEREY, près Troyes, Francujo — L. Rousselet.
12132. ROUBAIX, Nord, Francujo, 94, r. d'Inkermann. — Marcel Leplat, étudiant Industrie.
12133. VERNEUIL-sur-Avre, Eure, Francujo. — Paul Le Saulnier, chef de Maison, École des Roches.
12134. CALAIS, Pas-de-Calais, Francujo, 5, r. Colbert. — Jules Douillez.
12135. CALAIS, Pas-de-Calais, Francujo, 1, r. Caillette. — François Robert, usine Brochot.
12136. CANLY, Oise, Francujo. — Dérest, instituteur.
12137. BORDEAUX, Gironde, Francujo, 29, r. Répond. — Edmond Marcelé.
12138. CORNEILHAN, Hérault, Francujo. — Félix Murat, viticulteur.
2139. CAEN, Calvados, Francujo, 82, r. de Vaucelles. — Gustave Lepesqueur.
12140. VINCENNES, Seine, Francujo, 3, r. Crébillon. — Georgel Cohn, bois du Nord et d'Amérique.
12141. ISTRES, Bouches-du-Rhône, Francujo. — Le docteur René Raudier.
12142. SAINT-NAZAIRE, Loire-Inférieure, Francujo, 50 bis, r. Ville-es-Martin. — Frédéric Aulanier.
12143. CASTELNOUBEL, Bon-Encontre, Lot-et-Garonne, Francujo. — Luis-Geronimo Martinez, au château.
12144. PARIS, Francujo, 4, r. de la Planche. — Christian Nicolay, (kaj Boulogne-sur-Mer, Pas-de-Calais, 221, r. Tour d'Ordre, Enclos de l'Amiral.)
12145. PARIS, Francujo, 29, r. du Faubourg-Poissonnière. — Paul-Joseph Mantoux, agrégé d'histoire et de géographie.
12146. AUVERE-SUR OISE, Seine-et-Oise, Francujo. — Le docteur Eugène Pannier.
12147. SAINTE-MENEHOULD, Marne, Francujo. — Paul-Duval, lieutenant au 6e cuirassiers.
12148. BRETEUIL-SUR-ITON, Eure, Francujo. — Mlle Elisa Lahaye.
12149. NOGENT-SUR-MARNE, Seine, Francujo, 10, boulev. Gambetta. — Mlle Suzanne Villemsens.
12150. MOREZ, Jura, Francujo, 21, Grande-Rue. — Clément Baud, lunetterie.
12151. SAMOS, Azia Turkujo. — Dr Anacreon Stamatiades, médecin-directeur du Service sanitaire.
12152. CARCASSONNE, Aude, Francujo, 10, r. Pierre-Germain. — Georges Baux, étudiant en médecine.
12153. SAINT-SERVAIN, Ille-et-Vilaine, 30, r. Le Pomellec. — Mlle Marie König, professeur.
12154. MEULAN, Seine-et-Oise, Francujo, 4, r. de Mantes. — J.-A. Rabel, employé de commerce.
12155. TRIBOMONT-WEGNEZ, par Ensival, Belgujo. — Martin Halleu, monteur d'étoffes.
12156. LONDON, Anglujo, 283, Friern road, East Dulwich. — F^lle Louise Spuller, L. L. A.
12157. DISON, Liège, Belgujo. — Joseph Pesser, botanikisto.
12158. SAUMUR, Maine-et-Loire, Francujo. — Pierre Pignot, bureau de la petite vitesse, gare de l'État.
12159. BERCHEM-LEZ-ANVERS, Belgujo, 29, r. de la Pépinière. — Armant d'Hont.
12160. VITRY-SUR-SEINE, Seine, Francujo, 71, av. du Chemin-de-Fer. — Pierre Lacour, expert (règlements de dommages après incendies).
12161. PARIS, Francujo, 33, boulev. St-Marcel. — François Courtois, voyageur de commerce.
12162. PARIS, Francujo, 30, r. Condorcet. — Albert Costet, éditeur de musique.
12163. LYON, Rhône, Francujo, 11, cours Morand. — Marcel Jaboeuf.
12164. PARIS, Francujo, 1, square Latour-Maubourg. — Le marquis de Montholon
12165. PARIS, Francujo, 71, r. Boursault, XVIIIe. — Albert Mahaun.
12166. CALAIS, Pas-de-Calais, Francujo, 6, boulev. Victor-Hugo. — Raymond Bertaut.
12167. CAMP DE CHALONS, Marne, Fran-

cujo. — Georges Guenser, dessinateur à l'École normale de Tir.
12168. PARIS, Francujo, 9, r. de la Paix. — Mlle Germaine Delage, corsetière.
12169. MONTDIDIER, Somme, Francujo. — Léon Havart.
12170. PARIS, Francujo, 1, r. St-Joseph. — Henri Comerre, négociant.
12171. DESVRES, Pas-de-Calais, Francujo, 44, r. du Pont-des-Chaux. — Louis Holingue, comptable.
12172. LOUVIERS, Eure, Francujo, 36, pl. du Champ-de-Ville. — L.-P. Bontemps, agent-voyer d'arrondissement honoraire.
12173. VIENNE, Isère, Francujo. — Jules Pétrequin, clerc de notaire.
12174. ST-NICOLAS-DE-REDON, Loire-Inférieure, Francujo. — L. Marotte, cidrerie.
12175. PARIS, Francujo, 3, r. Ravignan, XVIIIe. — Camille Dequivre, professeur à l'École commerciale.
12176. GRENOBLE, Isère, Francujo, 4, r. Béranger. — P. Favier.
12177. TOULOUSE, Haute-Garonne, Francujo, 22, av. des Demoiselles. — Édouard Kancellary, professeur d'allemand au Lycée.
12178. NICE, Alpes-Maritimes, Francujo, 11, av. de la Gare. — M. Outran.
12179. CAMAGUEY, Respubliko de Cuba, Lope-Recio, 33. — Ramon Acosta y Socarraz.
12180. PARIS, Francujo, 105, faubourg St-Honoré. — Paul de Soubeyran.
12181. BILBAO, Hispanujo, Alameda de Mazarredo, nº 1; 3e. — G. Prados Urquijo, sekretario advokato de la « Liga Vizcaina de Productores ».
12182. OSTENDE, Belgujo, 20, r. du Midi. — Émile Spelkens, étudiant.
12183. BUKAREST, Rumanujo, 5, str. I.-C. Bratianu. — Doktoro G. Robiu, kuracisto.
12184. MARLES-LES-MINES, par Lapugnoy Pas-de-Calais, Francujo. — Maitrepierre Vindicien, employé aux mines de Marles.
12185. AMIENS, Somme, Francujo, 22, r. Fernel. — Gustave Demachy, dessinateur de la maison A. Thibal.
12186. MOULINS, Allier, Francujo. — Daureu, controleur des contributions indirectes.
12187. PARIS, Francujo, 41, r. Censier, Ve. — Maurice Bourgeois.
12188. SÃO PAULO, Brazilujo, 12, rua Amelia. — Ludoviko Autunes da Costa.
12189. ANGOULÊME, Charente, Francujo, 57, r. de Genève. — A. Janicot, caissier comptable.
12190. AUMALE, Seine-Inférieure, Francujo. — André Vigneux, principal clerc de notaire.
12191. GENÈVE, Svisujo, 6, r. de Lyon. — Charles Sanglerat.
12192. LE MANS, Sarthe, Francujo. — Chapron, élève au Lycée.
12193. GIURGIU, Rumanujo, 1 bis, r. de Municipalité. — Pierre Jonesco.
12194. CHALON-SUR-SAONE, Saône-et-Loire, Francujo, 14, r. de la Citadelle. — Bonnetain professeur.
12195. VILLA DES SOYERS, par Argent-sur-Sauldre, Cher, Francujo. — Henri Rougeyron.
12196. PARIS, Francujo, 13, r. Auber. — Lucien Cotte, inspecteur d'assurances.
12197. TOUL, Meurthe-et-Moselle, Francujo. — C. Pérot, capitaine au 156e d'infanterie.
12198. ORLÉANS, Loiret, Francujo, 43, boulev. de Châteaudun. — Louis Benoist Hanappier, agrégé d'allemand, docteur ès lettres.
12199. BLAINVILLE-CREVON, Seine-Inférieure, Francujo. — L'abbé A. Gros, curé.
12200. THORE I, West Prsussen, Germanujo, Gerechtestrasse, nº 21. — Léonard Franz Borkowski, Seminarist.
12201. CAMBRAI, Nord, Francujo. — Alfred Chandelier, instituteur.
12202. MARSEILLE, Bouches-du-Rhône, Francujo, 57, r. du Progrès. — J.-B. Jacquet, dessinateur au P. L.
12203. HANOI, Tonkino. — Ch. Rémond, conseiller à la Cour d'Appel, (kaj Macon, Saône-et-Loire, Francujo, 33, r. de l'Héritan).
12204. MARSEILLE, Bouches-du-Rhône, Francujo, 9 bis, r. Villeneuve. — Émile Feuilly, ancien élève de l'École Polytechnique.
12205. ASNIERES, Seine, Francujo, 16, r. St-Denis. — René Morlaud, dessinateur-mécanicien.
12206. BOULOGNE-SUR-MER, Pas-de-Calais, Francujo. — Flle Nelly.
12207. SAINT-LUNAIRE, Ille-et-Vilaine, Francujo. — Mme Mazières, villa Serpolette.
12208. TOULON, Var, Francujo, 45, r. Victor-Clapier. — R.-C. Michel, enseigne de vaisseau.
12209. REIMS, Marne, Francujo, 10, r. Ste-Geneviève. — Edmond Thomas, mécanicien.
12210. BÉRULLES, Aube, Francujo. — Gabriel Fandard.
12211. VIENNE, Isère, Francujo, 24, r. d'Arpôt. — Frédéric L'Huillier, constructions spéciales de machines pour les papeteries.
12212. GENÈVE, Svisujo. — Paul Bourquin, instituteur; Les Glacières.
12213. VARZY, Nièvre, Francujo. — J. Delsériès, directeur de l'École Normale d'Instituteurs.
12214. FAY-AUX-LOGES, Loiret, Francujo. — Georges Sigot.
12215. PARIS, Francujo, 33, r. Saint-Denis. — Rossignol, pharmacie « Au Mortier d'Argent ».
12216. PARIS, Francujo, 7, r. Saint-Martin. — Le docteur Odinet.
12217. ORSK, Orenburg, gub., Rusujo. — Petr Stepanoviĉ Jasarevskij.
12218. LUKÓW, gub., Siedlec, Polujo, Rusujo. — Flle Kazimiera Azbolska.
12219. ĤARKOV, Rusujo, Voronejskij per., 5. — Flle Stella Klopotowska.
12220. ĤARKOV, Rusujo, Voronejskij per., 5. — Stanislaw Klopotowski.

12221. LUKÓW, gub. Siedlec, Polujo, Rusujo. — Eugeniusz Madejczyk.
12222. LUKÓW, gub. Siedlec, Polujo, Rusujo. — F^ino Lucyna Madejczyk.
12223. LUKÓW, gub. Siedlec, Polujo, Rusujo. — F^ino Helena Madejczyk.
12224. LUKÓW, gub., Siedlec, Polujo, Rusujo. — F^ino Seweryna Madejczyk.
12225. VJAZMA, Smolensk. gub., Rusujo. — Wiktor Rybinski.
12226. DAMBROWA GÓRNICZA, gub. Piotrkow, Polujo, Rusujo. — Wincenty Ribicki, urzędnik Huty Bankowej.
12227. WARSZAWA, Polujo, Rusujo, Trebacka, 10. — Alfred Lauer.
12228. BILGORAJ, gub. Lubelskiej, Polujo, Rusujo, Majatek Różnówka. — Franciszek Fabrykant.
12229. TARNOGROD, gub. Lubelskiej, Polujo, Rusujo, Majatek Luchów. — F^ino Halina Fabrykant.
12230. WARSZAWA, Polujo, Rusujo, Chmielna, 70, m. 26. — Jerzy Krause.
12231. LWÓW, Galicio, Aŭstro-Hungarujo, Universitato. — Johano Kwolek.
12232. LÓDZ, gub. Piotrkow, Polujo, Rusujo, Widzew, ul. Nowa, 14. — Edward Szklanecki.
12233. PLONSK, gub. Warszaw., Polujo, Rusujo, ul., Plocka. — Konstanty Dobrski.
12234. KARNOBAT, Bulgarujo. — Nejčo Karamanov.
12235. KIEV, Rusujo, Jitnij bazar, Mjasnoj rjad. — Abraša Strajnik.
12236. KIEV, Rusujo, Zolotovorotskaja ul., 6, kv. 38. — V. Ivanov.
12237. VLADIKAVKAZ, Terskoj obl., Rusujo, Mozdokskaja, 49. — Ivan Rodionov.
12238. SARATOV, Rusujo, Priutskaja, dom 14, Pšeničenko kv. 5. — Anatolij Rogov.
12239. REVEL, Estlando, Rusujo, Luizentalskaja ul., 28. — F. M. Oünapu.
12240. ŜT-PETERBURG, Rusujo, Vladimirskij pr. d. 3, kv. 35. — Vjačeslav Jilin.
12241. WARSZAWA, Polujo, Rusujo, Leopoldyny, 35. — Alfred Diermajer.
12242. ALISE-STE-REINE, Côte-d'Or, Francujo. — F^ino Clemence Brunet.
12243. LISIEUX, Calvados, Francujo. — Louis Guédon, sous-officier 119e de ligne, 7e Cie.
12244. LA PAZ, Bolivia, Casilla, 17. — Prof. Daniel Canedo.
12245. DOUAI, Nord, Francujo. — Paul Laporte, lieutenant au 27e régiment d'artillerie.
12246. FLORENCE, Italujo, Via Arcivescovado, 4, p. 2. — Commendatore Giuseppe Giovanelli.
12247. RUŜČUK, Bulgarujo. — Sarkis Garabedian.
12248. DEIDESHEIM, Pfalz, Germanujo. — Georg Mezek.
12249. RAJGROD, gub. Lomžyn., Polujo, Rusujo. — Julian Bialostocki.
12250. RJEV, Tverskoj gub. Rusujo, Naberejnaja ul., sob. dom. — Jakov Jemerov.
12251. BJELOSTOK, Grodnen. gub., Rusujo. — David Melamed, fruktisto.
12252. TRAŬTENAŬ, Bohemujo, Aŭstro-Hungarujo. — Ant. Tom, poŝtoficisto.
12253. BJELOSTOK, Grodnen. gub., Rusujo Bazarnaja ul. — M. Mučnik.
12254. SIERADZ, gub. Kaliskiej, Polujo, Rusujo. — A. E. Stulman.
12255. VALOGNES, Manche, Francujo, 1, rue de Gerville. — G. Le Bouteiller.
12256. BERN, Svisujo, Brünnhofweg, 32. — Otto Lauterburg.
12257. HULL, Yorkshire, Anglujo, 40, Derringham St. — Albert E. Hepton.
12258. BESANÇON, Doubs, Francujo, 16, Strato Morand. — Prof. P. Vincent.
12259. LOM, Bulgarujo, ul. Bečeva, 2062. — Garvan Ivanov.
12260. SLIVEN, Bulgarujo, Klucohor mahala popska, 662. — D. V. Baĉvarov.
12261. ANDENNE, Belgujo, Strato Wouters, 92. — François Debrun.
12262. PHILADELPHIA, U. S. A., 6324, Vine Street. — A. M. Grillon.
12263. LIMOGES, Haute-Vienne, Francujo, rue Alsace-Lorraine, 1. — Léon Berland.
12264. KOLOMEA, Galicio, Aŭstro-Hungarujo. — Ignacy Stadniczenko, ck. adjunkt podatkowy.
12265. VARNA, Bulgarujo, Targovsko Čitaliste, Ummid. — Nikola Ivanov.
12266. ST-NAZAIRE, Loire-Inférieure, Francujo, 50 *bis*, rue Ville-es-Martin. — S^e Aulanier.
12267. RIO-DE-JANEIRO, Brazilujo, Martins Ribeiro, 4 A. — D^re Lucrecio Dantas Avellino.
12268. RIO-DE-JANEIRO, Brazilujo, Martins Ribeiro 4 A. — D^re Pelopidas Espenola Vieira.
12269. BRNO, Moravujo, Aŭstro-Hungarujo, Wanieckstr, 3. — J. Šnomota.
12270. ŽIDENICE, Moravujo, Aŭstro-Hungarujo. — Jan Tisnar, hostinský.
12271. MEDLÁNKY, p. Řečkovice, Moravujo, Aŭstro-Hungarujo. — Frant Králik, tanisto.
12272. PARIS, Francujo, 12, rue Chorel. — Marius Décamps.
12273. NOGENT-SUR-MARNE, près Paris, Francujo, 10, boulev. Gambetta. — Edmond Villemsens.
12274. NOGENT-SUR-MARNE, près Paris, Francujo, 10, boulev. Gambetta. — F^ino Suzanne Villemsens.
12275. WIEN VII, Aŭstro-Hungarujo, Siebensterngasse, 14. — F^ino Mizi Pompe.
12276. RENÉ, Sarth, Francujo. — F. Moinet, clerc de notaire.
12277. WISCHAU, Moravujo, Aŭstro-Hungarujo. — Gottfried Neubauer, Zuckerfabrickbeamter.
12278. KRAKÓW, Galicio, Aŭstro-Hungarujo, ul., Krakowska l. 17. — Henryk Vorzimer.
12279. TIELE, Est. de S. Paulo, Brazilujo. — Joaquim Teisceira J^or.
12280. SISTOVO, Bulgarujo, Domo de sviašt Andrej P. Savof. — Hristo Penof.
12281. CAMBRAI, Francujo, 6, avenue Jules Ferry. — Georges Lasselin.

12282 ELISAVETPOL, Rusujo. — Vladimir Jakovlevič Margoljaš, zubnoj vrač.
12283. KRASNOSIOLKA, gub. Podol. Rusujo. — Jadwiga Staszkiewicz.
12284. RADOM, Polujo, Rusujo, Dmitrievskaja, 19. — Salomon Landau.
12285. WARSZAWA, Polujo, Rusujo, Nowy Swiat, 4, m. 11. — Anna Goettlicherman.
12286. BOHOPOL, Podol. gub., Rusujo, s. Koniecpol. — Maruba Stankiewicz.
12287. ODESSA, Rusujo, ul. Hersonskaja 21, m. 21. — Franciszek Bilek.
12288. ST-PETERBURG, Rusujo, Gagarinskaja, 23. — Andrej Nikolajevič Arsenjev.
12289. HOLTA, Herson. gub., Rusujo, ul. Policejska, sob. dom. — Janina Metelska.
12290. NIJNIJ, Rusujo, ug. Arhangelskoj i Polevoj ul., d. Tarakanovoj. — Aleksandr Zobnov.
12291. LÓDZ, gub. Piotrkow, Polujo, Rusujo, Plac Koscielny, 4. — Jadwiga Pogorzelska.
12292. LÓDZ, gub. Piotrkow, Polujo, Rusujo, Ksieży Mlyn, biuro techn. fabr. Karola Scheiblera. — Ludwik Piaskowski.
12293. PINSK, Minskoj gub., Rusujo, Mariinskaja ul., sob. dom. — Mihail Jivopiscev.
12294. WARSZAWA, Polujo, Rusujo, Dobra, 12, m. 3. — Wacław Kredyk.
12295. BILGORAJ, gub. Lubelskiej, Polujo, Rusujo. — Nikolaj Jakovlevič Hurowicz, dentisto.
12296. SIMBIRSK, Rusujo, Kadetskij korpus. — Pavel Janišev, kadet.
12297. GRODZISK, gub. Warszaw., Polujo, Rusujo, Dom Polichnowskiej. — Karol Michalski.
12298. S. PETERBURG, Rusujo, Litejnij prosp 60, k. 22. — P. Sarw.
12299. PARIČI, Minskoj gub., Rusujo. — Aleksandr Vasiljevič Jadikin.
12300. SIMBIRSK, Rusujo, Kadetskij Korpus. — Lev Alašejev.
12301. BJELAJA CERKOV, Kiev. gub., Rusujo, Minovaja II. ul. — Kucja Lemberg.
12302. BIALA, gub. Piotrkow., Polujo, Rusujo. — Aron Ziman.
12303. TOULOUSE, Haute-Garonne, Francujo, rue des Prêtres, 3. — Georges Chalot.
12304. WARSZAWA, Polujo, Rusujo, Swietojerska 13, m. 5. — Marya Sunderland.
12305. AGEN, Lot-et-Garonne, Francujo. — Joseph Maille, professeur au lycée
12306. LONDON G. E., Anglujo, 17, Whorlton Rd, Peckham Rye. — W. C. Kirkland.
12307. GLASGOW, Skotlando, Grand-Britujo. — 67 Skirving St., Shawlands. — J. Gibson.
12308. SOUTHAMPTON, Anglujo, D. S. O. Royal Army Medical Corps, Woolston. — Major F. Smith.
12309. BRISTOL, Anglujo, 12 Belmont Rd. St Andrews. — W. H. Taylor.
12310. TALLOW, Rectory, Co Waterford, Irlando, Grand-Britujo. — S^ino M. C. Deane.
12311. LONDON S. W. Anglujo, 109 m. Philbeach Gardens, Earl's Court. — A. L. Cooper-Key.
12312. SHEFFIELD, Anglujo, 10 Violet Bank Road, Nethor Edge. — J. H. Allport.
12313. LONDON W, Anglujo, 45 Ladbroke Rd. — F^ino C. Squire.
12314. WOLSTANTON, Staffs, Anglujo, Huntley. — S^ino T. Wilcox Edge.
12315. PERTH, Skotlando, Grand-Britujo, C/o A. G. Herton, 72 George St. — G. A. Brown.
12316. LONDON W. C., Anglujo, 37 Norfolk Street, Strand. — R. Cromwell Edwards.
12317. KEW, Viktorio, Aŭstralio, Belmont Avenue. — M. W. Marshall.
12318. MELBOURNE, Aŭstralio, Orwilda Ruma Carlton. — F^ino Daisee Booth.
12319. MELBOURNE, Aŭstralio, 27 Rathdown Street, Carlton. — F^ino Ruby Booth.
12320. MELBOURNE, Aŭstralio, Oakover, Coburg. — F^ino Florence Booth.
12321. DERBY, Anglujo, 119 Grange St. — Alfred S. Colborn.
12322. MELBOURNE, Aŭstralio, 25, Rathdown, St Carlton. — S^ino Marian Booth.
12323. MELBOURNE, Aŭstralio, 25, Rathdown, St Carlton. — F^ino Helen Mc Dowell.
12324. MANCHESTER, Anglujo, Beechey House, Victoria Park. — G. C. Dixon.
12325. LONDON S. W. Anglujo, 229 Barcombe Avenue, Streatham. — G. F. K. Palmer.
12326 PRINCETOWN, Devon, Anglujo, M. A. B. D. The Vicarage. — Rev. H. Knowles.
12327. LONDON W., Anglujo, 57 Fairbank St. East Rd, City Rd. — C. Wilfrid Soper.
12328. GILLINGHAM, Kent, Anglujo, 44 Park. Rd. — J. H. Weekes.
12329. EDINBURGH, Skotlando, Grand-Britujo, 31, Queen St. — William M. Page (Solicitor).
12330. ABERDEEN, Skotlando, Grand-Britujo, 27 Stanley Street. — F^ino Blanche Gunn.
12331. LONDON, Anglujo, 6 Lancaster Rd. W. Norwood. — James Blaikie.
12332. SUTTON COLDFIED, Warwickshire, Anglujo, Culvercot. — E. D. Girdlestone.
12333. CROYDON, Anglujo, Willersley. — E. B. Pye-Smith.
12334. PLYMOUTH, Anglujo, 6, Windsor Crescent Mannamead. — S^ino A. E. Tilby.
12335. MELKSHAM, Wilts, Anglujo. — J. A. Beard.
12336. BATH, Anglujo, M. Inst. C. E. Lansdown Grove Lodge. — Walter Pitt.
12337. PLYMOUTH, Anglujo, 48, Whiteford Rd. Mannamead. — S^ino C. H. Heath.
12338. BODMIN, Cornwall, Anglujo, Lyndhurst. — F^ino A. Marshall.
12339. LONDON W., Anglujo, M. D. F. R. C. P. 31, Cavendish Square. — F. M. Sandwith.
12340. STANDISH, nr. Wigan, Anglujo, Prospect Hill. — F. M. Ainscough.
12341. LONDON N. W., Anglujo, 7, St. Anne Terrace, St. John's Wood. — George Reed.
12342. CLACTON-ON-SEA, Anglujo. — Blythwood, Wellesley Rd. — A. Claude Brown.
12343. ELTHAM, Kent, Anglujo, F. J. P. S., 78 Greenvale Rd. R. Edwards.
12344. QUINCY, Ill. U. Š. Ameriko, 202 South 12 th St. — E. L. Robinson.
12345. WYKE, Bradford, Anglujo, Hawthorn Terrace. — Daniel Priestley.

12346. LONDON N. W., Anglujo, 64 Ivy Rd. Cricklewood. — W. H. Cobely.
12347. MANCHESTER, Anglujo, M. R. C. S. 8 Ardwick Green. — George H. Broadbent.
12348. GT. YARMOUTH, Anglujo, Alderson Rd. — R. N. Blyth.
12349. SHOLING, nr. Southampton, Anglujo. — Erie Horace Wood.
12350. DOLLAR, Skotlando, Grand-Britujo, Freshfield. — James Marshall.
12351. ROCHDALE, Anglujo, F. R. E. S. — E. Littleton Worth.
12352. ABERGELE, N. Wales, Anglujo. — Caxton House. — A. Leigh.
12353. FARROW-ON-TYNE, Anglujo, 3, Arthur Street. — G. E. Clarke.
12354. EDINBURGH, Skotlando, Grand-Britujo. — The Braille Printing Co., 24-6. St Giles. — R. P. Haig.
12355. SALE, Cheshire, Anglujo, 11 Montagu Rd. — S^ino Lucy Marsden-Walter.
12356. BOSTON, Mass, U. Ŝ. Ameriko, Roxbury Latin School. — D^ro D. O. S. Lowell.
12357. HOWTH, Co Dublin, Irlando, Grand-Britujo, The Needles. — Maurice W. Biggs.
12358. BOMBAY, Hindujo, Hotel Victoria Annexe. — Walter G. Treacher.
12359. MELBOURNE, Aŭstralio, 7 Gurner Str. St. Kilda. — F. E. T. Cobb.
12360. EDINBURGH, Skotlando, Grand-Britujo. Ardgour, Belgrave Road, Corstorphine. — S^ino M. R. Morrison.
12361. NEWCASTLE-ON-TYNE, 20 Grosvenor Rd, Jesmond. — Herbert Edmund Clarke.
12362. MOFFAT, Skotlando, Grand-Britujo, Post-Office. — Ernest Hawkins.
12363. BRADFORD-ON-ACON, Anglujo, Clifford House. J. Crompton.
12364. LONDON S. W., Anglujo, 33 Oakhill Rd, Putney. — E. L. Kearney.
12365. BRISTOL, Anglujo, 11 Bayswater Av., Redland. — Rev. J. S. Langham.
12366. PLYMOUTH, Anglujo, 1 Milbay House, Citadel Rd. L. Isaacson.
12367. BELFAST, Irlando, Grand-Britujo, Benvista, Antrim Rd. D^ro M. Henry.
12368. CARDIFF, Anglujo, 68 Alfred St., Roath Park. — Chas E. H. Douges.
12369. TANKERTON-ON-SEA, Whitstable, Anglujo, Tankerton College. — George B. Osborne.
12370. NOTTINGHAM, Anglujo, 51, Radcliffe Rd. West Bridgford. — T. Levy.
12371. HORICON, Dodge Co, Wisconsin, U. Ŝ. Ameriko. — John H. Moore.
12372. LEYTENSTONE, Essex, Anglujo, Newlands, 107 Bulwer Rd. — F. O. Hassell.
12373. SOUTH WOODFORD, Anglujo, Ivy Cottage, Gordon Rd. — Henry C. Wilmott.
12374. MONTREUSE, Svisujo, Marlburia. — Reginald Hawkins.
12375. PLYMOUTH, Anglujo, 10 Hill Park Crescent. — S^ino A. B. Searle.
12376. OXFORD, Anglujo, 1 Grove Street. — Frank Druett.
12377. TIMARU, Nova Zelando, Theodosia Street. — Sidney Herbert Harrow.
12378. TIMARU, Nova Zelando, Matilda Street. — Buckley Joyce.
12379. TUNBRIDGE WELLS, Anglujo, Pennsylvania, Lower Green. — Arthur Gill.
12380. LONDON, Anglujo (aŭ AHMADABAD, Hindujo, Bombay Presidency), N. W. 2 Prince Arthur Road. — Rev. F. S. Stevenson.
12381. LONDON, Anglujo (aŭ AHMADABAD, Hindujo, Bombay Presidency), W. C. 120 Gower Street. — Herbert L. Torpey.
12382. BALTIMORE, Co, Cork, Irlando, Grand-Britujo, Fishery N. School. — G. V. Desmond.
12383. MITCHAM, Anglujo, Shamrock Villa, 5, Mitcham Park. — John Marsh Pitt.
12384. LONDON W. C., Anglujo, Howard Hotel, Norfolk St. Strand. — Ellis Carr.
12385. WALLACEY, Cheshire, Anglujo, 30 Hillside Rd. — Walter John Baylis.
12386. WIDNES, Lancs, Anglujo, 8 Kalndah Terrace, Albert Rd. — John Robinson.
12387. WOOLWICH, Anglujo, 7 Rectory Place. — John Davidson.
12388. NEWPORT, Essex, Anglujo, High Street. — R. H. Spurrier.
12389. LITTLEHAMPTON, Sussex, Anglujo, Middle Class Commercial School. — E. P. Toy.
12390. DERBY, Anglujo, 4 The Strand. — J. Potter, jun.
12391. CAMBRIDGE, Anglujo, 4 Hills Rd. — W. H. Weston.
12392. LIPNO, gub. Plocka, Polujo, Rusujo. — G. Opatowski.
12393. WARRINGTON, Lancs, Anglujo, 72 Manchester Rd. — H. Bottomley.
12394. LEICESTER, Anglujo, 88 Evington, Rd. — S^ino H. Ewing.
12395. MADRAS, Hindujo, Head Master, Govt Madrasa-i-Azam. — C. W. Moss.
12396. KALGOORLIE, W. Aŭstralio. — Ct. Cammus Longueville, horlogisto.
12397. WAKEFIELD, Mass., U. S. Ameriko, 12 Cedar St. — S. H. Wiberg.
12398. BELVEDERE, Kent, Anglujo, 83 Grosvenor Rd. — V. Franklin.
12399. LEAMINGTON, Anglujo, Rugby Road. — J. Sibree, M. A.
12400. LONDON, Anglujo, S. E. 2 Rothesay Rd., S. Norwood. — P. Preddy.
12401. LONDON W., Anglujo, St. Kilda Rd, Ealing. — J. E. Peart.
12402. DORCHESTER, Dorset, Anglujo, 18 High East Street. — T. G. Gundry.
12403. PATELEY BRIDGE, via Leeds, Anglujo, Jesmond House. — C. G. Bennett.
12404. PRETORIA, Transvaal, S. Afriko. Box 1248. — H. C. Edwards-Carter.
12405. LONDON, S. W. Anglujo, 150 Effra Rd. Wimbledon. — W. W. Hide.
12406. WARSZAWA, Polujo, Rusujo. Stacya Praga Kol. Nadwisl., Glowne Warsztaty, adr. de R. Borkowski. — L. Kresiński.
12407. SIEDLCE, Polujo, Rusujo, Ul. Cmentarna 17. Stanislaw Sikorski.
12408. SIEDLCE, Polujo, Rusujo, Ul. Alejna, dom Dworaka. — Edward Orzechowski.
12409. WARSZAWA, Polujo, Rusujo. Ul. Zielna N. 8. — Wiktorja Polomska.
12410. RYKI, gub., Siedlec, Polujo, Rusujo, Sarny. — Stefan Mierzejewski.

12411. WARSZAWA, Polujo, Rusujo, Ul. Moniuszki 8. — Zofia Rejchman.

12412. WARSZAWA, Polujo, Rusujo, Aleja Jerozolimska 58. — Michal Kleinadel.

12413. DOROGOBUJ, Smolensk. gub., Rusujo, Čerez s. Aleksino v selo Ušakovo. — Dimitrj Kudrjavcev.

12414. LODZ, gub. Piotrkow, Polujo, Rusujo, Widzewska 30. — B. Szapiro.

12415. KOROČA, Kursk gub., Rusujo, Pokrovskaja ul. — Feodor Trofimovič Krajnikov.

12416. CZESTOCHOWA, gub. Piotrkow, Polujo, Rusujo, Ul. Panny Maryi 33. — Teodor Rembalski.

12417. MOSKVA, Rusujo, Mjasnickaja, dom Letošnevoj. — Mihail Letošnev.

12418. MARJAMPOL, Suval. gub. Rusujo, F^ino Anna Merzlakova.

12419. MOSKVA, Rusujo, Jujno-Russkij Promišlennij Bank, na Nikolskoj ul. — I. V. Čerenkov.

12420. WLOCLAWEK, gub. Warszaw. Polujo, Rusujo, Ul. Gesia 128. — Wladyslaw Adam

12421. WARSZAWA, Polujo, Rusujo, Ul. Hoża 39. — Czeslaw Skotnicki.

12422. VORONEJ, Rusujo, Kadetskij Korpus — Ippolit Konstantinovič Sinjkevič.

12423. MOSKVA, Rusujo, 1-a Mješčanskaja ul. d. Zaglodinich, kv. 1. — Nikolaj Vasiljevič Kirganov.

12424. CHAMBÉRY-LE-VIEUX, par Chambéry, Savoie, Francujo. — Charles Ferroud.

12425. UFA, Rusujo, Gogolevskaja ul. 40. — Dimitrij Aleksandrovič Osipov.

12426. HABANA, Cuba, 62 Calle Luz, Altos. — Prof. Rd. Hermano Enrique José.

12427. CALAIS, Francujo, 11, rue de Thonis. — Gabriel Dervatre, avocat.

12428. GORLIK, Aŭstro-Hungarujo. — Jan. J. Dziedzic, stud. de la univ.

12429. HABANA, Cuba, Vedado Linea, 60. — Rev. Hermano Reginaldo Cesareo.

12430. ENISEJSK, Rusujo. — Fedor Nikitič Šilov.

12431. LE MANS, Sarthe, Francujo, 13, rue Paul Courboulay. — Prof. Henriko Leguicheux.

12432. KLOBOUKY, če Brno, Moravujo, Aŭstro-Hungarujo. — Jaroslav Hradečný, k. k. berni adjunkt.

12433. PERNAMBUCO, Brazilujo, Caixa no Correis, 165. — Amades Toledano.

12434. WIEN, 18, Aŭstro-Hungarujo, Lackner, 96. — Fr. Jedlička.

12435. ROMNI, Poltav. gub., Rusujo, Pokrovskaja ul., dom Ševčenko. — Aleksandr Mojsejevič Gotto.

12436. ST-PETERBURG, Rusujo, Gagarinskaja ul., 20, kv. 3. — Nikolaj Parfenov.

12437. PSKOV, Rusujo, Obŝčestvo Selskago Hozjajstva. — Aleksandr Aleksandrovič Petrov.

12438. PLOCK, Polujo, Rusujo, Izba Skarbowa. — Bogdan Ihnatowicz.

12439. RUJANI, Grodn. gub., Rusujo. P. adr. de M. Goldberg. — Fridman.

12440. TULA, Rusujo, Serebrjanskaja ul., d. Mihajlovoj-Knjazevoj. — N. Faddejev.

12441. ROZANKA, poŝto Wlodawa, gub. Siedlec, Polujo, Rusujo. — Adam Swierczkowski.

12442. WARSZAWA, Polujo, Rusujo, ul. Wspólna, 2. — Pawel Frankenstein.

12443. KIEV, Rusujo, Fundukleievskaja ul. d. 88, kv. 4. — V. Radziševskij.

12444. WIESBADEN, Germanujo, Körnerstr., 4². — Alfred Landsberg.

12445. SARATOV, Rusujo, Pervaja Gimnazia. — P. F. Aleksandrov (de 15/V ĝis 15/VIII : PETROVSK Saratov. gub.)

12446. SARATOV, Rusujo, Vtoraja Gimnazia. — V. A. Pruškov (somere : PETROVSK, Saratov. gub.)

12447. TAMWORTH, Anglujo, 5, New road, Glascote Heath. — A. Tullylove.

12448. FERNS, Co. Wexford, Irlando, Grand-Britujo, Kilmyshall, Clohamon. — Rev. Patrick Parker C. C.

12449. EXETER, Anglujo, 35, Mount Pleasant road. — C. G. Bosomworth.

12450. KILKENNY, Irlando, Grand-Britujo, Inland Revenue. — M. R. Groves.

12451. WEST-CLIFF-ON-SEA, Essex, Anglujo, Capital et Counties Bank. — S^ino E. F. Cox.

12452. LEICESTER, Anglujo, 85, Conduit Street. — F. A. Briggs.

12453. ISPSWICH, Anglujo, school House. — Rev. P. E. Raynor.

12454. EDINBURGH, Skotlando, Grand-Britujo, 17, Young St. — G. M. Newton.

12455. BRIDGWATER, Anglujo, 36, St-Mary Street. — F^ino L. Sutcliffe.

12456. HOLSWORTHY, Devon, Anglujo, The Middle School. — W. J. Wightman.

12457. OKEHAMPTON, Devon, Anglujo, 16, Fore St. — L. R. H. Ching.

12458. LONDON E. C., Anglujo, 32, Spital sq., Bishopsgate. — G. F. Treverton.

12459. SOUTHSEA, Anglujo, 131, Fawcette road. — T. Postlethwaite.

12460. BEXLEY HEATH, Kent, Anglujo, 4, Spring Villas, Long Lane. — C. Martin.

12461. LONDON, Anglujo, N., 55, Dunkan Terrace, Islington. — S^ino E. Märkel.

12462. LONDON, Anglujo, S. W., « Roma House », 3, Lessar av., Clapham Common. — F^ino E. M. Weller.

12463. ST-VINCENT, B. W., Hindujo. — D^ro C. W. Branch.

12464. BARROW-IN-FURNESS, Anglujo, 44, French St. Vickerstown. — J. Milner.

12465. NOTTINGHAM, Anglujo, 85, Loughborough road. — J. A. Hodges.

12466. MANCHESTER, Anglujo, 2, St-Ann's square. — A. H. Weller.

12467. MIDDLESBOROUGH, Anglujo, 119, Abingdon road. — J. C. Lovell.

12468. KOBE, Japanujo, c/o Messrs C. Crowther, Son et Co. — C. Crowther.

12469. ST-JULIAN'S, Malto. — S^ino C. H. Cather.

12470. KILWINNING, Aryshire, Skotlando, Grand-Britujo, Blast Furnace, Iron Works. — R. Stevenson.

12471. LONDON N. W., Anglujo, « King-

swear », 13, Kidderpore avenue, Hampstead. — H. H. Berlandina.
12472. ABERDEEN, Skotlando, Grand-Britujo, 28, Albyn Place. — G. M. Mackenzie.
12473. STOCKTON-ON-TEES, Anglujo, 2, Gordon Terrace. — F^ino M. S. Scott.
12474. GLASGOW, Skotlando, Grand-Britujo, 34, Jedburgh avenue, Rutherglen. — W. Touer.
12475. GLADESVILLE, New South Wales, Aŭstralio, « Theta », 3, Wharf road. — C. Grant Smith.
12476. SHEERNESS-ON-SEA, Anglujo, 15, The Broadway. — M. J. O'Keeffe.
12477. KILKENNY, Irlando, Grand-Britujo, Butler House. — C. E. James.
12478. CHELMSFORD, Essex, Anglujo, Ladywell House, Gt. Baddow. — L. Maude.
12479. UPPER DEAL, Kent, Anglujo, Warden Lodge. — Kapitano W. Meyer-Griffith.
12480. TUNBRIDGE WELLS, Kent, Anglujo, 40 Colebrook road, High Brooms. — G. Thomson.
12481. LONDON S. E., Anglujo, 56, Lawrie Park road, Sydenham. — J. Clifford Rowe.
12482. CUCKFIELD, Sussex, Anglujo, Stafford House. — J. V. F. Kesterton.
12483. SWINDON, Wilts, Anglujo, 25, Carr Street. — W. E. Green.
12484. GOOLE, Yorks Anglujo, Custom House. — C. H. Molloy.
12485. BROMLEY, Kent, Anglujo, « Sunnyside », Shawfield Park. — F^ino E. Higgs.
12486. LONDON N. W., Anglujo, 82, Savernake road, Hampstead. — H. B. Miles.
12487. DEAL, Kent, Anglujo, 10, Dames' Homes, Mill road. — F^ino Anne Peake.
12488. GLASGOW, Skotlando, Grand-Britujo, c/o Mrs Skeldon, 369, Springburn road, Springburn. — J. Haining.
12489. NORWICH, Anglujo, « Eastern Daily News » office. — R. W. Cock.
12490. LITTLEHAMPTON, Anglujo, « Little Teviot », Arundel road. — G. Adelmann.
12491. LEOMINSTER, Herefordshire, Anglujo, Woodchester House, Broad St. — Lockhart M. Stephens.
12492. ALLAHABAD, Hindujo. — A. H. C. Hamilton, Barrister-at-Law.
12493. BELL BUSK, Yorkshire, Anglujo, Airton. — S. R. Smith.
12494. BRIDGNORTH, Salop, Anglujo, Stallybrass. — Rev. H. Martyn.
12495. CAMBRIDGE, Anglujo, King's College. — Prof. Oscar Browning.
12496. WORMIT, Fife, Skotlando, Grand-Britujo, Thornbank. — T. A. Maxwell.
12497. SWANSEA VALLEY, Wales, Anglujo, Council School. — F. R. Thomas.
12498. KINGSTON, Jamajko, 165, Princess St. — D. A. Wilson.
12499. FLOWNICA, p. Rudzica (Riegersdorf), Slask austryacki, Aŭstro-Hungarujo. — Franciszek Wawrzeczko.
12500. LLANFAIR, Mont. N. Wales Anglujo, « Brynhyfryd », Welshpool. — M. Theodore.
12501. MIDHURST, Sussex, Anglujo, 6, Chichester road. — C. S. Paxton.
12502. MINHO, Portugalujo, Pico de Regalados. — D^ro Bernardo de Brito Ferreira.
12503. GIBRALTAR, City Mill Lane, W. 12, 13. — C. J. Edwards.
12504. SOUTHWELL, Notts, Anglujo, The Yews. — J. Brockes.
12505. SPALDING, Lincs, Anglujo, Mercia Lodge. — F^ino Nurse J. R. Steele.
12506. LIVERPOOL, Anglujo, 8, Hatfield St. Edge Hill. — J. A. Dawson.
12507. TONBRIDGE, Kent, Anglujo, Yardley Court. — E. Hawkins.
12508. MANCHESTER, Anglujo, 73, Oak road, Crumpsall. — L. Hilton.
12509. LANCASTER, Anglujo, The Royal Albert Asylum. — W. H. Coupland.
12510. COLORADO, U. Ŝ. Ameriko, 18, North Tejon Street, Colorado Springs. — W. Allen Harmer.
12511. TONBRIDGE, Kent, Anglujo, Ferox Hall. — T. Wilkinson.
12512. THIRSK, Yorks, Anglujo, Mill gate. — F^ino E. Baker.
12513. BIRMINGHAM, Anglujo, 249, Aston Lane, Perry Barr. — A. Palmer-Jones.
12514. LIVERPOOL, Anglujo, 7, Livingstone av., Sefton Park. — E. Sachse.
12515. LEEDS, Anglujo, Old Rectory Methley. — Rev. H. S. Darbyshire.
12516. SURAT, Bombay Presidency, Hindujo, Sessions Judge. — Dayardon Gidumal.
12517. KRAKÓW, Galicio, Aŭstro-Hungarujo, ul. Poniatowskiego 4/I. — Jan Kaszycki.
12518. TONBRIDGE, Kent, Anglujo, The Manor House. — C. H. Crofts.
12519. GUILDFORD, Anglujo, 3, Commercial road. — H. F. Arm.
12520. LONDON, Anglujo, N., 38, Harley House, Marylebone road, Regent's Park. — V. Cleeves.
12521. LONDON, Anglujo, S. W., 1, The Embankment, Putney. — S^ino A. Komp.
12522. ALLAHABAD, Hindujo, Old Boarding House. — S. C. Dass.
12523. FOLKESTONE, Anglujo, 121, Dover Street. — Rev. G. H. Howgate.
12524. ABERDARE, Anglujo, Kingsbury Place, Cwmaman. — D. Evans.
12525. WESTPORT, Nova Zelando, Director Westport School of Mines. — S. Fry.
12526. BRADFORD, Anglujo, Church View, Wyke. — A. Todd.
12527. SHREWSBURY, Salop, Anglujo. — Lawley. — G. W. Attfield.
12528. MINNEAPOLIS, Minn. U. Ŝ. Ameriko. — Harry M. Wagner.
12529. KETTERING, Norths, Anglujo, Windsmill Lane. — John Palmer.
12530. LONDON S. W., Anglujo, 38, Westhorpe St. Putney. — Percy Sellich.
12531. GLASGOW, Anglujo, 30, Montath Row. — Wm Parker.
12532. LIVERPOOL, Anglujo, 24, Oxford St. — A. L. Rawlings.
12533. BRISTOL, Anglujo, 69, Milk St, St-Pauls. — R. G. Coulsting.
12534. UPPER PARKSTONE, Dorset, Anglujo, Belmont, Albert road. — F. Richards.

12535. LONDON N. E., Anglujo, 124, Morley road, Leyton. — H. A. Collins.
12536. BEXLEY HEATH, Kent, Anglujo, The Leighs, Freta rood. — A. E. Walter.
12537. NEWCASTLE-ON-TYNE, Anglujo, 199, Wingrove av. — Wm. Fickell.
12538. WEYBRIDGE, Anglujo, Arborfield. — Dro Walter J. Clark.
12539. DOVER, Anglujo, c/o Mdlle A. J. Vaslet, Brussels House. — Noël Vaslet.
12540. DEAL, Anglujo, 199, High st. — H. B. Street.
12541. DEAL, Anglujo, Time Ball Tower. — J. E. C. Jermyn.
12542. NORWICH, Anglujo, Arlington, Private road, Newmarket road. — Sino A. Self.
12543. GAUHATI, Assam, Hindujo, M. J. E. S., Telegraph dept. — G. F. W. Olver.
12544. YEOVIL, Anglujo, 5, High St. — James Moffat.
12545. LONDON, Anglujo, 14, Adelaide road, W. Ealing. — W. H. Kennett.
12546. LONDON, Anglujo, W., 74, King st., Southall. — A. J. Skillman.
12547. WORMS-A-RH., Germanujo, Ludwigsplatz. — Erich Walter.
12548. SCHWERIN, Mecklenburg, Germanujo, 28, Wismarschestr. — Prof. Dro G. Sellin.
12549. JABLONEC-U-JIZ, 132, Bohemujo, Aŭstro-Hungarujo. — Albin Zuzánek.
12550. TABOR, Bohemujo, Aŭstro-Hungarujo, 103. — Rud. Ez. Cikhart.
12551. ODESSA, Rusujo, Poŝt-restante. — Janusz Klimaszewski, student.
12552. ŻWANIEC, gub. Podol., Rusujo, imjonie Zawale. — Zdzisław Zaremba.
12553. SOSNOWIEC, Polujo, Rusujo, ul. Modrzejowska dom Kenigsberga. — Dro A. Perelman.
12554. SZCZAWNE, via Zagore, Galicio, Aŭstro-Hungarujo. — Michał Groblewski.
12555. ZYCHLIN, gub. Warszaw., Polujo, Rusujo. — Cukrownia Walentinów. — Zofia Nowakowska.
12556. KALUGA, Rusujo. — Iljinskaja, ul., d. Ditrlh. — Sergej Belaŝ.
12557. S. PETERBURG, Rusujo, Novo Petergofskij per. d. 18. — Nadejda Sakoviĉ.
12558. S. PETERBURG, Rusujo, Monetnij Dvor. — Viktor Petroviĉ Smirnov.
12559. S. PETERBURG, Rusujo, Baskova, 104. — A. N. Arepjev.
12560. S. PETERBURG, Rusujo, ul. Jukovskago, d. 27. — Aleksandr Lutsoa.
12561. GOMEL, Mogilev. gub., Rusujo, ul. Barona Nolkena, d. Cubina. — Grigorij Eljaŝev.
12562. KUKARKA, Vjatskoj gub., Jaranskago ujezda, Rusujo, Suvodskaja lesnaja škola. — Timofej Ponomarev.
12563. KUKARKA, Vjatskoj gub., Jaranskago ujezda, Rusujo, Suvodskaja lesnaja škola. — Petr Savvin Noskov.
12564. RETHEL, Ardennes, Francujo, 17, r. D. Linard. — Alphonse Coilly.
12565. NANTES, Francujo, 70, quai de la Fosse. — Sino Delaunay.
12566. TOURS, Indre-et-Loire, Francujo, 18, rue des Abeilles. — L. Leveau.
12567. ZARA, Dalmatie, Aŭstro-Hungarujo. — Vincenz Rubelli Edler von Sturmfest.
12568. BARCELONA, Hispanujo, Bailén, 122-3e-1e. — Gregorio Romillo Arayo.
12569. PRATO, Toscana, Diarza XX settembre, 301. — Ferdinando Fiorelli.
12570. TIMBAUBA, Pernambuco, Brazilujo. Dro Hugo Andrade.
12571. PERNAMBUCO, Brazilujo, Largo de Corpo Santo, II-1e, Andar Recife. — Americo Lopes.
12572. NOVY BYDŽOV, Bohemujo. — Otakar L. Slavik.
12573. CONSTANTINOPLE, Turkujo, Ŝiŝli, Bulgara Seminario. — Georgi Koef.
12574. IXELLES-BRUXELLES, Belgujo, 30, r. Vautier. — Julien Dubois.
12575. BARCELONA, Hispanujo, Valencia, 362, 3e. — Eduardo de Miguel de Lacour.
12576. LÓDŹ, gub. Piotrkow, Polujo, Rusujo, ul., Brzezińska, 23 (II pietro). — Alfons Paszke.
12577. FLORENCE, Italie, Via S. Egidio, 16, Alberto Dattari.
12578. VLOCLAVSK, Warszaw. gub., Polujo, Rusujo, ul., Giganka, d. Čaplińskago. — Dro Andrej Vikentjev.
12579. RUBLÉVKA, Harkov. gub., Bogoduhov. u., Rusujo. — Nikolaj Stepanoviĉ Bulbenko.
12580. MORŜANSK, Tambov, gub., Rusujo, Otdel. Gosud. Banka. — Nikolaj Vladimiroviĉ Petrov.
12581. BIRTOUTA, Algerio. — Fino Francine Ruez, kudristino.
12582. PERM, Rusujo, Malaja Jamskaja ulica, 23. — Nikolaj Vasiljeviĉ Blinov.
12583. LUCHEUX, Somme, par Doullens, Francujo. — Firmine Binet.
12584. THIÉVRES, par Pas-en-Artois, P. d. C., Francujo. — A. Dhermy.
12585. SIGUENZA, prov. de Guadalajara, Hispanujo. — Eduardo Cano y Lopez-Aylon.
12586. LITOMYŜL, Bohemujo, Aŭstro-Hungarujo. — František Dražil, studento.
12587. LITOMYŜL, Bohemujo, Aŭstro-Hungarujo. — Karel Mikoluŝek, studento.
12588. LITOMYŜL, Bohemujo, Aŭstro-Hungarujo. — Jan Schnabel, studento.
12589. LITOMYŜL, Bohemujo, Aŭstro-Hungarujo. — Ludvik Sommer, studento.
12590. LITOMYŜL, Bohemujo, Aŭstro-Hungarujo. — Karel Slechta, studento.
12591. LITOMYŜL, Bohemujo, Aŭstro-Hungarujo. — Václav Veil, studento.
12592. LITOMYŜL, Bohemujo, Aŭstro-Hungarujo. — Václav Vodstrčil, studento.
12593. LITOMYŜL, Bohemujo, Aŭstro-Hungarujo. — Josef Zajíček, studento.
12594. BIALA, Petrokov. gub., Polujo, Rusujo. — Abrahamo Ŝvahman.
12595. BIALA, Petrokov. gub., Polujo, Rusujo. — Davido Abramoviĉ.
12596. WARSZAWA, Polujo, Rusujo, ul. Sienna 36, m. 16. — Lucyan Grzelec.
12597. WARSZAWA, Polujo, Rusujo, Wspólna 30, l. 8. — Zygmunt Budkowski.

12598. LÓDŹ, gub. Piotrkow, Polujo, Rusujo, Przejazd 61, l. 5. — Josepho Lugorsky.

12599. LÓDŹ, Derevnia Hojni, dom Landsbergera. — Pavel Andrejev.

12600. MILANÓWEK, St. dr. żel. W. W., Polujo, Rusujo, Willa « Matczyna ». — Wacław Trompeteler.

12601. WŁOCŁAWEK, gub. Warszaw., Polujo, Rusujo, ul. Zegska, browar. — Jerzy Bojańczyk.

12602. ČUŠEVICI, Volog. gub., Rusujo, Vilaĝa Societo Lipki, Vilaĝo Kitasovskaja, Georgi Neupokojev.

12603. IRKUTSK, Rusujo, upravlenie Zabajkalskojj, d., Kontora dvijenia. — N. Aaronskij.

12604. SARATOV, Rusujo, Malaja Sergejevskaja, d. Najdenova 66. — D. P. Romanovič.

12605. KREMSIERO, Moravujo, Aŭstro-Hungarujo. — Franco Gaja, studento de germana gimnazio.

12606. NEDVĚDICI, bliže Brna, Moravujo, Aŭstro-Hungarujo. — Václav Kluska.

12607. PIRDOP, Bulgarujo, Str., Razarska, 82. — H. Krestanof.

12608. PARIS, Francujo, 1, r. Montgolfier. — Jean-Baptiste Bernard.

12609. VITTORIA, Sicilio. — A. Alfredo Nicolosi.

12610. WARSZAWA, Polujo, Rusujo, Pańska 42. — Władysław Posner.

12611. SUMI, Ĥarkov. gub., Rusujo, Iljinskaja d. 4. — Filip Filaretovič Grigorovič.

12612. ST. SEREDA, Kostrom. gub., Rusujo, — Nikolaj Ivanovič Sudakov.

12613. KOZENICI, Radom. gub., Polujo, Rusujo. — Aleksandr Dmitrievič Belajev.

12614. LEBEDIN, Ĥarkov. gub., Rusujo, Zemskaja Uprava. — Nikolaj Pavlovič Karaban.

12615. ORŠA, Mogilev. gub., Rusujo, Babinovičeskaja, ul., dom Ostaškevič. — Grigorij Onufriev Vus.

12616. SETOVICE, Moravujo, Aŭstro-Hungarujo. — Francisko Pastor, presisto.

12617. SETOVICE, Moravujo, Aŭstro-Hungarujo. — Karolo Jaroš, fabrika laboratoristo.

12618. KAMENIEC-PODOLSK, Rusujo, Poŝtrestante. — Stanislav Josifovič Novakovskij.

12619. TONSBERG, Norvegujo, p. adr. S^re Byfoged. — Alf. Johnsen.

12620. BOLŠAJA PISAREVKA, Ĥarkov. gub., Rusujo. — Ĥarlampij Denisevič Molčanov, učitel.

12621. UFA, Rusujo, Vokzal jel. dor. — Aleksej Tretjakov, sin feldŝera.

12622. RAMON, Voronej. gub., Rusujo. — Leonid Feodorovič Bazilevskij.

12623. VEJSENŜTEJN, Estlando, Rusujo, Imenje Gukas. — V. Strejman.

12624. PSKOV, Rusujo, Petropavlovskaja, ul., dom Bobovkina, kv. Pisareva. — Mindovg Romanan.

12625. MOSKVA, Rusujo, Novaja Basmannaja d. 32, kv. 4. — Marja Grigorjevna Dmitrjeva.

12626. KIEV, Rusujo, Treĥsvjatitelskaja, 6, kv. 5. — Vladimir Suĥoveckij.

12627. JITOMIR, Volin. gub., Rusujo, Apteka Kvasnickago. — Eduard Mječislavovič Lukaŝevič.

12628. JITOMIR, Bolŝaja Berdičevskaja, dom Krajskoj, kvartira Lukaŝevič. — Vladislav Francevič Čij.

12629. EKATERINBURG, Permskoj gub., Rusujo, Uralskoje Gornoje Učiliŝče. — P. Tirin.

12630. ZIMA, Irkuts. gub., Rusujo, kontora depo. — Jan Olszewski.

12631. NOVGOROD, Rusujo, Moskovskaja, ul., d. Jakovleva. — Henryk Sikorski.

12632. NOVGOROD, Rusujo, Moskovskaja, ul., d. Jakovleva. — Bronislaw Zaborski.

12633. NOVGOROD, Rusujo, Moskovskaja, ul., d. Jakovleva. — Tadeusz Simon.

12634. KIEJDANY, Kowień. gub., Rusujo, Majatek Poniewieżyk. — Anna Korewa.

12635. SERBINOWCE, Podol. gub., Rusujo, Winikowce. — Antoni Stepowski.

12636. WARSZAWA, Polujo, Rusujo, Biuro Wydziału Ruchu Dr. Z. W. W., Aleje Jerozolim. 90. — Antoni Wielebicki.

12637. WARSZAWA, Polujo, Rusujo, Twarda 20. — Juljan Adler.

12638. ENGUERA, Valencia, Hispanujo. — Ferdinando Soler, telegrafestro.

12639. ENGUERA, Valencia, Hispanujo. — Julio Morató Gil, kuracisto.

12640. ENGUERA, Valencia, Hispanujo. — Prospero Haĉez González, drapfabrikisto.

12641. ENGUERA, Valencia, Hispanujo. — Manuel Jordá Garcia, lernejestro.

12642. MURCIA, Hispanujo, Plaza de Santa Catalina. — Mariano Lujan.

12643. MURCIA, Hispanujo, Saavedra Fajardo, 22. — Joaquin Alonso.

12644. MURCIA, Hispanujo, Hotelo « La Cartagenera ». — José de Scijas.

12645. MURCIA, Hispanujo, Plaza Santa Isabel, 2. — José Martinez Orozco.

12646. MURCIA, Hispanujo, Plaza Fernandez Caballero, 1. — Francisco Sanchez Olmo.

12647. MURCIA, Hispanujo, Plaza Santa Izabel, 21. — Pedro Martinez.

12648. MURCIA, Hispanujo, Alfaro 11. — Francisco Martinez Orozco.

12649. MURCIA, Hispanujo, Hotelo La Cartagenera. — Facundo Palomares.

12650. MURCIA, Hispanujo, Freneria 10. — José Peris.

12651. ČIRPAN, Bulgarujo, 388, r. Čardakla. — F^ino Stefanka Nikolova.

12652. ČIRPAN, Bulgarujo, 58, r. Kara Atch. — F^ino Stefanka G. Katcheva.

12653. ČIRPAN, Bulgarujo, 34, r. Kara Atch. — F^ino Ekaterina G. Koltcheva.

12654. ČIRPAN, Bulgarujo, 373, r. Čardakla. — Pejo Ĥristov.

12655. ČIRPAN, Bulgarujo, 58, r. Kara Atch. — Ianko G. Katchev.

12656. ČIRPAN, Bulgarujo, 34, r. Kara Atch. — Mihail G. Kolčev.

12657. ČIRPAN, Bulgarujo. — Stefan G. Kolčev, stolar.
12658. ČIRPAN, Bulgarujo. — Stefan N. Kolčev, gostilničar.
12659. ČIRPAN, Bulgarujo, r. Fergovska, 485. — Stefano P. Stoev.
12660. LUBRANIEC, Warszaw. gub., Polujo, Rusujo. — We wsi Orle. — Boleslaw Gluchowski.
12661. IZBICA, Kalisk. gub., Polujo, Rusujo, We wsi Kamieńcu. — Franciszek Solarski.
12662. RADOM, Polujo, Rusujo, Lublinskaja ul. dom Karsa. — Isaak Grün.
12663. ANVERS, Belgujo, 61, r. Delin. — Prof. Frans Swagers.
12664. ANVERS, Belgujo, 61, r. Delin. — Mme Frans Swagers.
12665. S. PETERBURG, Rusujo, Nijegorodskaja ul., Imper. Vojenno-Medicin. Akademia, p. adr. stud. B. A. Perott. — Pavel Romanovskij.
12666. LUGANO, Svisujo, Via Castausio, 207. Joseph Fessler.
12667. VILLE, Nord, Francujo, 25, r. St-André. — Paul Zambeaux.
12668. MONTEUR, Ruttka, Oberungarn, Aŭstro-Hungarujo. — Carl Maichel.
12669. BERLIN, Germanujo, W. 30, Palaststr., 2. — Max Franke.
12670. BERLIN, Germanujo, Turmstr., 73. — Sino Pansegrau.
12671. BERLIN, Germanujo, Turmstr., 73. — Fino Hedwig Pansegrau.
12672. BERLIN, Germanujo, Mockerstr., 72. — Sino Johanna Raehse.
12673. BERLIN, Germanujo, Südende, Lindenstr., 5. — Henry Busse.
12674. BERLIN, Germanujo, Steglitzerstr, 15. — Bernh. Limper.
12675. BERLIN, Germanujo, Steglitzerstr, 15. — Sino Elise Limper.
12676. BERLIN, Germanujo, Meyerbeerstr., 8. — Sino Wwe Seraphine Kessler.
12677. BERLIN, Germanujo, Tempelhof, Fridr. Wilhemstr., 98. — Vogel.
12678. BERLIN, Germanujo, Treskovstr., 33. — Fino F. Pieletzki.
12679. BERLIN, Germanujo, Oppelnerstr., 27. — Paul Winkler.
12680. BERLIN, Germanujo, Oldenburgerstr., 11. — Fino Pitsch.
12681. BERLIN, Germanujo, Oranienstr., 138 III. — Otto Kyburg.
12682. BERLIN, Germanujo, Wrangelstr., 42. — E. Kühnemann.
12683. BERLIN, Germanujo, Blumenstr., 14. — Fino Gottschling.
12684. BERLIN, Germanujo, Rixdorf, Walterstr., 14 III. — Wilhelm Hellwig.
12685. ASCHAFFENBURG A/M, Bavarujo, Leinwanderstr., 2a. — Fritz Fuchs.
12686. RENDSBURG I/HOLSTEIN, Germanujo, Wallstr., 1. — Carl Lüttgens.
12687. WIEN V, Aŭstro-Hungarujo, Kohlengasse 26. — Julius Jenisch.
12688. STUTTGART, Germanujo, Keplerstr., 32 p. — Heinrich Offinger.
12689. STAAL, Bohemujo, Aŭstro-Hungarujo. — Franz Popp, Forsttechiker.
12690. HALMSTAD, Germanujo, Sro Torsten Wetterstrand. — I. Jacobssons A. B.
12691. NEUMUNSTER, I/HOLSTEIN, Germanujo, Kuhberg, 9 I. — I. Reyer.
12692. HANNOVER, Germanujo, Hermannstr, 28 III. — Hr. Ebeling.
12693. RENDSBURG I/HOLSTEIN, Germanujo, Prinzenstr., 10. — Karl Strufe.
12694. LUDWIGSHAFEN A/RHEIN, Germanujo, Ludwigstr., 30a. — Ernst Rotschild.
12695. ERFURT, Germanujo, Walkmühlstr., 12. — Schulze.
12696. WEGSTADTL, A/ELBE, Bohemujo-Aŭstro-Hungarujo. — Karl Hocke, Bürgerschullehrer.
12697. WIESBADEN, Germanujo, Bismarkring, 1. — Wilh. Machenheimer.
12698. WIEN, I, Aŭstro-Hungarujo, Maysedergasse, 6. — Gerhard Ramber-Mayer.
12699. DUBEN, Bez. Halle A/S., Germanujo. — W. Schwabe, Uhrmacher.
12700. BRUNN, Aŭstro-Hungarujo, Waisenhausgasse, 21. — I. F. Pawelka.
12701. LEITMERITZ, Aŭstro-Hungarujo. — Wilhelm Heller.
12702. FRANKFURT A/M., Germanujo, Niddastr., 56. — Willy Worner.
12703. EBINGEN, Würtemberg, Germanujo. — Eugen Wenc, Sekretär des Deutschen Wohlfahrtsbundes.
12704. WEIMAR, Germanujo, Henskstr., 12. — Hans Freimark.
12705. MORCHINGEN, Lothringen, Germanujo, Regim. Graf Barfuss, 4 Westfäl, kr. 17. — Fridrich Meyer, leutenant.
12706. WIESBADEN, Germanujo, Erbacherstr., 6. — Karl Henrich.
12707. PRAG, Bohemujo, Aŭstro-Hungarujo, Vinohrady 1273. — Jos. V. Kaufmann.
12708. HALLE A/S, Germanujo, Parkstr., 6. — Kurt Feder.
12709. SWINEMUNDE, Germanujo, Kl. Markt, 5. — Otto Pulwer.
12710. WEILER BEI THAN, Ober-Elsass, Germanujo. — Jacques Krick.
12711. LERBACK, Frederikshaven, Danujo. — Fino E. Jacobsen.
12712. FREDERIKSHAVEN, Danujo. — M. Hillingöe.
12713. FREDERIKSHAVEN, Danujo. — L. M. Jensen, Assis. d. dän. Staatseisenbahn.
12714. BUDWEISS, Bohemujo, Aŭstro-Hungarujo. — Franz H. Müller.
12715. DARMSTADT, Germanujo. — Ballonplatz, 6. — Eduard Möser.
12716. TROGAU a/E, Germanujo, Schulzenstr. 247. — Kurt Hüttig.
12717. DRESDEN, Germanujo, Bunsenstr., 4, I. — Max Thodor Richter.
12718. SZEGED, Aŭstro-Hungarujo, III Ker. Pölg. — Zoltán Baramgai.
12719. ALZEY, Rheinhesse, Germanujo. — Toni Levi.
12720. SCHLUDERBACH, poŝto Landro (Ampezztal), Tirol, Aŭstro-Hungarujo. — Franz Huemer.
12721. HOCHWALD, Moravujo, Aŭstro-Hungarujo. — Ludwig Michel.
12722. EISENACH, Germanujo, Karlstr., 6. — Dr Ebstein.
12723. SINOE, Repub. Liberia, Okcid. Afriko, Woermasm Factorei. — Wilh. Lerche.

12724. BAUTZEN, Sachsen, Germanujo, Schlachthofstr. 1 I. — Richard Schiffner.
12725. ALTCUSTRINCHEN, Brandenburg, Germanujo. — F^lle Else Meyenberg.
12726. KONSTANZ, Baden Germanajo. Stadelhof 3 II. — E. Bommer.
12727. KOELN A/RH, Germanujo, Cleverstr., 3. — D^ro Mirus.
12728. ALFHAUSEN b/Osnabrück, Germanujo. — Georg Harling.
12729. ROGGWIL, Kt. Bern, Svisujo. — Jul. Wilh. Scwab, komercisto.
12730. KOELN, Germanujo, Lindenthal, Gleneleristr., 135 II. — Paul Keilich.
12731. WIEN III, Aŭstro-Hungarujo. — Rasumofskyg. 10. — Ferd. Hartwich.
12732. WIEN, III, Aŭstro-Hungarujo, Rasumofskyg. 10. — S^ino Marianne Hartwich.
12733. HALLE A/S, Germanujo, Merseburgerstr., 5. — Georg Remus.
12734. KLEIN-AUGERD, bei Teplitz, Bohemujo, Aŭstro-Hungarujo, 67. — Jos. Prodel.
12735. KLEIN-AUGERD, bei Teplitz, Bohemujo, Aŭstro-Hungarujo, 67. — Ludwig Kreidel.
12736. KLEIN-AUGERD, bei Teplitz, Bohemujo, Aŭstro-Hungarujo, 67. — Julius Sattler, kestofaristo.
12737. WIEN IX, Aŭstro-Hungarujo, Schubertgasse 14, I, St. Th. 10. — Hans Fleissnert.
12738. WITTEN, Germanujo, Nordstr., 12. — Richard Reichel.
12739. MUNCHEN, Germanujo, Sonnerbergstr., 58 I. — Andreas Pitschi.
12740. DEMMIN, Germanujo, Luisenstr., 22. — P. Wustenberg.
12741. PESTERA, Bulgarujo. — Pierre Grenčaroff.
12742. PESTERA, Bulgarujo. — Mihai Ivanoff.
12743. PESTERA, Bulgarujo. — Grigor Bojadjieff.
12744. PESTERA, Bulgarujo. — Konstadin D. Telenčoff.
12745. WARSZAWA, Polujo, Rusujo, Krucza. 44-8. — Waclaw Borowy.
12746. KNYSZYN, Grodn. gub., Rusujo. — Alfred Ziolkowski, pom. zarzad. gospod. ryb. Hr. A. Krasinskiego.
12747. KNYSZYN, Grodn. gub., Rusujo. — Piotr Ziólkowski, student Warszaw. Politechniki.
12748. WARSZAWA, Polujo, Rusujo, Wspolna 66-6. — Roman Czarnota-Bojarski.
12749. VORONEĴ, Rusujo, Sennaja ploščad, Tehnič. jeleznodor. učilišče. — N. Antjufejev.
12750. S. PETERBURG, Rusujo, Vasiljevkij ostrov, 17 linia, 70, kv. 1. — P. Vorobjev.
12751. ST. IMATRA, Karel. jel. dor., Finnlando, Rusujo. — M. H. Akinjščina.
12752. HNIDOUSY, p. Motyčin, Bohemujo, Aŭstro-Hungarujo. — Václav Volák, učitel.
12753. LEITOMISCHL, Bohemujo, Aŭstro-Hungarujo. — Karlo Lauterbach, poŝta oficisto.
12754. BRODY, Galicio, Aŭstro-Hungarujo, Dworzec kolei. — Bernhard-Mayblum.
12755. MURCIA, Hispanujo, Plaza Cetina, 2. — Joaquin Cayuela.
12756. MURCIA, Hispanujo, Banko de Espana. — Enrique Lisbona.
12757. MURCIA, Hispanujo, Hospedaje de la Catedral. — Pedro Grima.
12758. MURCIA, Hispanujo, Calderón de la Barca, 5. — Mme Cheneau.
12759. PRIBORO, Moravujo, Aŭstro-Hungarujo, Placo Riegrovo, 7. — Vladimir Borský.
12760. PRIBORO, Moravujo, Aŭstro-Hungarujo, Nám. čís. 7. — M. Kožnar.
12761. PRIBORO, Moravujo, Aŭstro-Hungarujo, Placo Riergovo 8. — Jar. Blazi.
12762. PRIBORO, Moravujo, Aŭstro-Hungarujo. — L. Kosta, instruisto (Somera adr.: NOVY J.ČIN, Morav. Dolni brána 56, ĉe S. A. Polomská.)
12763. PRIBORO, Moravujo, Aŭstro-Hungarujo. — Strato Mistecka 38. — R. Nakladal.
12764. PRIBORO, Moravujo, Aŭstro-Hungarujo. — Strato Volného, 402. — Rud. Novák.
12765. KLOKOČOVO, l. p. Priboro, Moravujo, Aŭstro-Hungarujo, 15. — Jan Pavliček.
12766. PRIBORO, Moravujo, Aŭstro-Hungarujo, Strato Černičina, u. p. Mechla. — St. Pavliček.
12767. PRIBORO, Moravujo, Aŭstro-Hungarujo, Strato Mistecká, 296, ĉe S-o Schoenveitz. — F. Strava.
12768. PRIBORO, Moravujo, Aŭstro-Hungarujo, Pivovárski strato, ĉe S. Machaček, krejčí. — F. Sýkora.
12769. PRIBORO, Moravujo, Aŭstro-Hungarujo, Strato Palackého, 183. — Ad. Škrabal.
12770. PRIBORO, Moravujo, Aŭstro-Hungarujo, Volného strato, 402. — B. Terrich.
12771. PRIBORO, Moravujo, Aŭstro-Hungarujo, Strato Etzlova, 187. — Jos. Vaca.
12772. PRIBORO, Moravujo, Aŭstro-Hungarujo, Strato Etzlova, 187. — Ant. Vitek.
12773. PRIBORO, Moravujo, Aŭstro-Hungarujo, Strato Sarkandrova, 106. — M. Vitek.
12774. PRIBORO, Moravujo, Aŭstro-Hungarujo, Mistecká, 40. — V. Volný.
12775. PROSSNITZ, Moravujo, Aŭstro-Hungarujo. — Gustav Bežo.
12776. UCCLE-LEZ-BRUXELLES, Belgujo, Avenue Brugmann, 247. — Fanny Lamberts Hurrelbrinck.
12777. ST. VAUST-LA-HOUGUE, Manche, Francujo. — Place de la Mairie. — Guerin de Vaugrente.
12778. KONSTANTINOPLO-ŚIŚLI, Turkujo, Seminario bulgara. — Nikola Atanasoff.
12779. HOLBORN W. C., Anglujo, 432 Birkbeck Bank Building. — G. L. Browne.
12780. KEIGHLEY, Anglujo, II, Fell Lane. — S^ino Irene Clapham.
12781. KEIGHLEY, Anglujo, Green Head Lane. — S^ino Minnie M. Waddington.
12782. KEIGHLEY, Anglujo, 25 Malsis Road. — S. T. Sharpe.
12783. KEIGHLEY, Anglujo, 10 Jay Street. — Stell Driver.
12784. ZARNÓW, gub. Radomsha, Polujo, Rusujo. — Władysław Westwalewicz.
12785. BILGORAJ, gub. Lubelska, Polujo, Rusujo, Majatek Rożnówka. — Róża Fabrykant.
12786. SAUMUR, Francujo, 5, Place de la Bilange. — E. Rabineau.

12787. SAUMUR, Francujo, 5, Place de la Bilange. — Mme E. Rabineau.
12788. PRZEDBÓRZ, gub. Radomska, Polujo, Rusujo. — Jan Petelak, farmaceuta.
12789. WARSZAWA, Polujo, Rusujo, Dzika, 12-129. — S. I. Segal.
12790. S. MALIŠEVO, Vjatskej gub. Rusujo. — Aleksandr Agafonikov.
12791. LYON, Francujo, Rue Saint-Michel, 51 bis. — F^ino Louise Bannelier.
12792. LYON, Francujo, Avenue de Saxe, 322. — F^ino Anna Rousset.
12793. LYON, Francujo, Rue Servient, 66. — F^ino Jeanne Bannemeyer.
12794. LYON, Rue Vendôme, 265. — F^ino Marguerite Fine.
12795. LYON, Rue Sébastien-Gryphe, 122. — F^ino Marguerite Perrusset.
12796. LYON, Francujo, Rue Créqui, 10. — F^ino Rosine Gaubert.
12797. LYON, Francujo, Rue de Marseille, 11. — F^ino Amélie Perro.
12798. LYON, Francujo, Rue Béchevelin, 103. — F^ino Gabrielle Mariotton.
12799. LYON, Francujo, Avenue Félix-Faure, 18. — S^ino P. Basset.
12800. LYON, Francujo, Rue Villeroy, 2. — S^ino Marie-Manois.
12801. LYON, Francujo, Rue Pierre Corneille, 3. — S^ino P. Raillon.
12802. LYON, Francujo, Rue Boileau, 258. — Monternier.
12803. LYON, Francujo, Ecole de Santé Militaire de Lyon. — Montaneix.
12804. LYON, Francujo, Chemin St-Antoine, 37. — Max Jacquemier.
12805. LYON, Francujo, Rue Port du Temple, 8. — Frédéric Häringer.
12806. LYON, Francujo, Rue Port du Temple, 8. — Strube.
12807. LYON, Francujo, Rue Pierre-Corneille, 177. — Guillaume Mortier.
12808. LYON, Francujo, Rue de l'Epée, 2. — Joseph Bouanne.
12809. LYON, Francujo, Avenue Félix-Faure, 18. — Paul Basset.
12810. LYON, Francujo, 61, Cours de la Liberté. — Louis Vial.
12811. LYON, Francujo, Rue de Marseille, 11. — Antoine Perro.
12812. LYON, Francujo, Rue Pierre-Corneille, 3. — Paul Raillon.
12813. SANOK, Galicio, Aŭstro-Hungarujo. — Adalbert Schonbach.
12814. LEIPZIG, Germanujo, Braustr, 5. — Fritz Stephan.
12815. BAD NAUHEIM, Germanujo. — D^ro Lilienstein.
12816. STRASSNITZ, bei Göding, Moravujo, Aŭstro-Hungarujo. — Anton Feldzahn, abs. jur.
12817. BARMEN, Germanujo, Siegerstr., 60. — Peter Schumacher.
12818. BARMEN, Germanujo, Kothenerstr., 8. — Carl Schumacher.
12819. NAUMBURG a/Saale, Germanujo, Buchholzstr., 5. — D^ro Carl Schmidt.
12820. LANDSKRON, Bohemujo, Aŭstro-Hungarujo. — Ignaz Schicho, Postbeamter.
12821. STUTTGART, Germanujo, Bismarckstr., 36. — Emil König.
12822. STUTTGART, Germanujo, Rotestr. 1. — Karl Vollmar.
12823. STUTTGART, Germanujo, Landhausstr., 54. — Max Urban.
12824. STUTTGART, Germanujo, Hohenheimerstr. 61 II. — Albert Fena.
12825. STUTTGART, Germanujo, Ludwigsburgerstr., 165. — Friedr. Fritz.
12826. STUTTGART, Germanujo, Gutenbergstr., 51 II. — Ad. Riethmüller.
12827. BACKNANG, Würtemberg, Germanujo, Kronenstr., 33. — W. Kessler.
12828. BLAUBEUREN, Würtemberg, Germanujo. — Harpfer, instruisto.
12829. KARLSRUHE i. B., Germanujo, Kirschstr., 29, III. — Max Gerhardt.
12830. KARLSRUHE i. B., Germanujo, Lessingstr., 15 III. — Rudolf Baer.
12831. HILDESHEIM, b/Hannover, Germanujo, Langer Hagen, 60 II. — Ludwig Schneider.
12832. BARMEN, Rheinland, Germanujo, Poststr, 16. — Hugo Löser.
12833. REICHENBERG, Bohemujo, Aŭstro-Hungarujo, Römheldgasse, 20. — A. H. Rudolf.
12834. BERLIN, O., 17, Germanujo, Mühlenstr., 49, A, II. — H. Huber.
12835. STUTTGART, Germanujo, Rotebühlstr., 145. — Max Küstner.
12836. SCHWAB. GMUNT, Germanujo, Arlerstr. 31. — Max Rudolf.
12837. SCHWAB. GMUNT, Germanujo, Kasernenplatz, 6. — Anton Semler.
12838. BERLIN N. W., Germanujo, Pritzwalkerstr., 16 I. — Harry Brühl.
12839. WIESBADEN, Germanujo, Weilstr., 6 I. — Ludwig Wilhelm Schmidt.
12840. KOTZSCHENBRODA, b/Dresden, Germanujo, Meissenerstr. 13, B. Gust. Nothmann.
12841. KLEIN AUGEZD, 90 bei Teplitz, Bohemujo, Aŭstro-Hungarujo. — Josef Brezina.
12842. BREMEN, Germanujo, Dechanatstr., 4. — D^ro O. Henke.
12843. DUBEN A/MULDE, Prov. Sachsen, Germanujo. — Karl Fritze.
12844. POZSONY, Szent György, Aŭstro-Hungarujo. — Viktoro Nikisch.
12845. ERFURT, Germanujo, Theaterstr., 8. — Hermann Eckoldt.
12846. KŒTERBERG, Poŝto Rischenau (Lippe) Germanujo. — Ed. Bruns.
12847. ELBERFELD, Germanujo, Ludwigstr., 68. — August Lüppken.
12848. WORMS A/RHEIN, Germanujo, Ulmenallee, 18. — Heinrich Pfaff.
12849. ILMENAU, i/Thür., Germanujo, Oberpörlitzerst., 14. — Leonhard Ewert.
12850. GYOŔ, Aŭstro-Hungarujo, Czuczorgasse, 6. — Moritz Lackenbacher.
12851. WIEN XX, Aŭstro-Hungarujo, Klosterneuburgerstr. 1. — Karl Josef Eder.
12852. JURJEV, Liflando, Rusujo, Rozovaja ul., 19. — Johannes Oraw.
12853. ST-TAMSAL, B. i P, R. jel. dor., Rusujo. — August Johan Sonno, telegrafisto.
12854. PLZEN, Bohemujo, Aŭstro-Hungarujo, Husova tř, 16. — Karel Baŭman.

12855. PLZEN, Bohemujo, Aŭstro-Hungarujo, Podebrad tř. 7. — F^ino Jaroslava Divišová.
12856. PLZEN, Bohemujo, Aŭstro-Hungarujo, Podebrad tř. 7. — F^ino Řina Divišova.
12857. PLZEN, Bohemujo, Aŭstro-Hungarujo, Palackého tř. 13. — Jan Fekl.
12858. PLZEN, Bohemujo, Aŭstro-Hungarujo, Sedláček ul. 34. — F^ino Antonie Fiserová.
12859. PLZEN, Bohemujo, Aŭstro-Hungarujo, Štepán S. 37. — František Henke.
12860. PLZEN, Bohemujo, Aŭstro-Hungarujo, Koterovs. ul. 20. — F^ino Anna Kaltofenova.
12861. PLZEN, Bohemujo, Aŭstro-Hungarujo, Rolnická sk. — Jan Klukáček (de 15/VII ĝis 15/IX : BISKUPICE, poŝto Kralice, okres Prostejov, Moravujo).
12862. PLZEN, Bohemujo, Aŭstro-Hungarujo, Sirkova ul. 23. — F^ino Josefa Kočková.
12863. PLZEN, Bohemujo, Aŭstro-Hungarujo, Štepánovy S. 37. — Karel Kutilek.
12864. PLZEN, Bohemujo, Aŭstro-Hungarujo, Tylova ul. 17. — F^ino Emilie Lehnertová.
12865. PLZEN, Bohemujo, Aŭstro-Hungarujo, Kepler. ul. 19. — Petr Mareš (de 15/VII ĝis 15/IX : ŠEPOVICE u Plzne, Bohemujo).
12866. PLZEN, Bohemujo, Aŭstro-Hungarujo, Liticka ul. 16. — Václav Müller (de 15/VII ĝis 15/IX : Zabela, poŝto Dejsina, Bohemujo).
12867. PLZEN, Bohemujo, Aŭstro-Hungarujo, Doudlev tř. 49. — Bohumil Pelant.
12868. PLZEN, Bohemujo, Aŭstro-Hungarujo, Kopernik ul. č 15. — Bedřich Peroutka.
12869. PLZEN, Bohemujo, Aŭstro-Hungarujo, Růžova ul. 3. — Bohuslav Schmidt.
12870. BRNO-OBŘANY, Moravujo, Aŭstro-Hungarujo. — Simon Hudec.
12871. BRNO-OBŘANY, Moravujo, Aŭstro-Hungarujo. — P. Josef Fišer.
12872. BINGLEY, Anglujo, East Morton. — John Wild.
12873. LONDON S. W., Anglujo, 1, Embarkment, Putney. — William Jas. Kemp.
12874. RIOM, Puy-de-Dôme, Francujo. — Paulo de Bourgnesdong.
12875. RIVESALTES, Pyrénées-Orientales, Francujo. — Leon Caminade, farmaciisto.
12876. LE CREUSOL, Saône-et-Loire, Francujo. — A. Amiot, instituteur.
12877. FELLETIN, Creuse, Francujo, Route du Tulle. — S^ino Joseph Cognéras.
12878. PARIS, Francujo, 126, bd Saint-Germain. — Louis Paul Goumain Cornille.
12879. STE-FOY LA GRANDE, Gironde, Francujo. — S^ino Juliette Flageol.
12880. MOREUIL, Somme, Francujo. — A. Houdart, principal clerc de notaire.
12881. SARNY, poŝto Ryki, gub. Siedlec, Polujo, Rusujo. — Zofja Mierzejewska.
12882. BOLŜE-VLADIMIRSKOJE, per Semipalatinsk, Rusujo. — D^ro Vladislav Golimont.
12883. M. BEREJNICA, Volinskoj gub. Rusujo, P. adr. Mirovoj sudja Baltaga. — Nikolaj Baltaga.
12884. KYMI, Finnlando, Rusujo. — H. Stenbacka, fervojoficisto.
12885. ABO, Finnlando, Rusujo. — F^ino Ellen Franck.
12886. ABO, Finnlando, Rusujo, Randéns apotek. — Carl August Mattsson, farmaceuto.
12887. KARLSHAMN, Svedujo, Kungsgatan, 261. — Axel Carlsson.
12888. KARLSHAMN, Svedujo, Regeringsgatan, 111. — Svante Svensson.
12889. GOTEBORG, Svedujo, 3 ; e Langgatan, 35. — Carl Ohlsson.
12890. LANDSKRONA, Svedujo, 47, Regeringsgatan. — Hanning N. Hanninger.
12891. VIJSTAVARF, Svedujo. — Eric Gravé, fotografisto.
12892. KRISTINEHAMN, Svedujo. — Ester Akesson, instruistino.
12893. REFSUND, Svedujo. — Ernst Gustaf Risberg, instruisto popola.
12894. FALKOPING, Svedujo. — Herbert Nordlow, apotekisto.
12895. ROSSOA, Svedujo. — C. A. Ornberg, komercisto.
12896. BENGTSFORS, Svedujo. Carl Vinberg, fabrikisto.
12897. HOFMANSBYGD (Blekinge), Svedujo. — Albrecht Eriksson, komercisto.
12898. KARLSHAMN, Svedujo, Kyrkogatan, 2. — Martin Stenholm.
12899. KARLSHAMN, Svedujo, Regeringsgatan, 88. — Karl Ludwig Jönsson.
12900. UDDEVALLA, Svedujo. — Magnus Lithner, dentkuracisto.
12901. BIRMINGHAM, Anglujo, Partridge « Elsimre » Grove Lane, Handsworth. — W. H. Thos.
12902. REXLEY HEATH, Kent, Anglujo, 4, Spring Villas, Long Lane. — Martin Charles.
12903. PETERBOROUGH, Anglujo, Lucerne, Thorpe road. — F^ino S. Graves.
12904. BOSTON, Mass., U. Ŝ. A., 25, Court St. — S^ino Madge B. Hechinger.
12905. BOSTON, Mass., U. Ŝ. A., c/o. The Boston Traveler Co, 78, Summer St. — F^ino Sydney B. Forde.
12906. GREENOCK, N. B., Anglujo, c/o Argon Asphalte Co, 2, Fox St. — Neil K. Miller.
12907. METHLEY, Leeds, Anglujo, Old Rectory. — F^ino M. S. L. Darbyshire.
12908. SEATTLE, Wash., U. Ŝ. A., 309, 27th. Avenue South. — W. G. Adams.
12909. LONDON S. W., Anglujo, 60, Cromford road, Wandsworth. — James Wellard Hoe.
12910. LONDON S. W., Anglujo, 66, Earlsfield road, Wandsworth. — Wm. Phillimore.
12911. EDINBURGH, Anglujo, 15, Spottiswoode st. — Wm. Tyfe.
12912. BUTLERSTOWN CASTLE, Irlando, Grand-Britujo, Co Waterford. — O. G. Fisher.
12913. MONTREAL, Kanado, 207, Avenue Laval. — L. Larose.
12914. GLASGOW, Anglujo, 35, station road, Springburn. — Robert Miles.
12915. ORMSKIRK, Lancs, Anglujo, « Home Lodge ». — Harold Swift.
12916. NORTH ADELAIDE, Sd, Australio, 283, Ward St. — J. Paterson.

12917. CAVERSHAM, Reading, Anglujo, Warren Tor, Woodcote road. — S^ino E. Kendall.

12918. DUBLIN, Irlando, Grand-Britujo, 14, Garville Ave, Rathgar. — F^ino G. O. Blackham.

12919. DUBLIN, Irlando, Grand-Britujo, Hillonville, Rathmines. — F^ino E. A. L. Haines.

12920. BIRKENHEAD, Anglujo, 13, Reedville. — F^ino Kate Craven.

12921. THORNBURY, R. S. O., Gloucs, Anglujo. — W. W. Conncell.

12922. DRINGHOUSES MANOR, York, Anglujo. — S^ino Wilkinson.

12923. MILLERTON WESTPORT, Nova Zelando. — Wm. Gowans.

12924. MILLERTON, WESTPORT, Nova Zelando. — Duncan Donald.

12925. SLIENA, Malto, Anglo Maltese Dispensary. — Agostino Levangin, BA, CF, PL.

12926. RYE, Sussex, Anglujo, 103, High st. — F^ino E. F. Catt.

12927. BEXHILL-ON-SEA, Anglujo, Glanmor, Cantelupe road. — A. Hill Joseph.

12928. EVERET, Mass., U. Ŝ. A., 161, Cottage st. — S^ino A. S. Driscoll.

12929. BELLINGHAM, Northumberland, Anglujo, Piggs Yard. — J. W. Johnson.

12930. EVERET, Mass., U. Ŝ. A., 442, Broadway. — F^ino Helen L. Dowd.

12931. LONDON W., Anglujo, Adgar Studio, Bedford Park, Chiswick. — S^ino Marion Cox.

12932. WESTFIELD, Mass., U. Ŝ. A., 20, Arnold st. — Harry K. Messenger.

12933. BRISBANE, Queenland, Aŭstralio, 163, Queen st. — R. J. Thomson.

12934. CHRISTCHURCH, Nova Zelando, 1, Bath st. — C. Mann.

12935. LEEDS, York, Anglujo, 91, Caledonian road. — F. C. Johnson.

12936. GORAKHPUR, U. P. Hindujo. — Charu C. Das.

12937. PORTHILL, Stoke-on-Trent, Anglujo, Vale View, — F^ino Edith M. Williams.

12938. EDINBURGH, Anglujo, 119, Warrender Park road. — Maxwell Smith.

12939. LONDON W., Anglujo, 38, Westbourne Gardens. — G. A. Moore.

12940. LONDON S. E., Anglujo, 92, Longhurst road, Lee. — S. R. Marshall.

12941. MELBOURNE, Aŭstralio, 79, Power st. Hawthorn. — W. H. Vogt.

12942. WOBURN LANDS, R. S. O., Beds, Anglujo, Lingcroft. — F^ino L. M. Tuke.

12943. THORNSTON-LE-DALE, Pickering, Anglujo, Beck-side. — F^ino Ethel M. Priestman.

12944. BRISTOL, Anglujo, 64, Hampton Park, Redland. — F. C. Fisher.

12945. WEST KIRBY, Cheshire, Anglujo, « Normanhurst » Church road West. — S^ino E. C. L. Hawliczek.

12946. HAMILTON N. B., Anglujo, 6, Bothwell st. — W. M. Hallidoy.

12947. BHANDARA, Central Provinces, Hindujo. — R. F. Fanshawe, district Superintendent of Police.

12948. BIRKENHEAD, Anglujo, 93, Park road South. — P. W. Hawkes.

12949. MANCHESTER, Anglujo, B. Sc. Victoria University. — Harry Ingham.

12950. LONDON, S. E., Anglujo, 4, Lower Kennington Lane. — Harry Mills.

12951. DELOIN, Irlando, Grand-Britujo, St-Mary's Rectory. — Rev. A. G. O'Donoghue.

12952. WELSHPOOL, Wales, Anglujo, 41, High st. — R. R. Mc Gowan.

12953. SOUTHEND-ON-SEA, Anglujo, 51, High st. — S^ino Kate Smith.

12954. WORCESTER, Mass., U. Ŝ. A., 62, Providence st. — Wm Baff.

12955. LIVERPOOL, Anglujo, 4, Old Hall st. — George F. Karck.

12956. AINTREE, Liverpool, Anglujo, 25, Sydney st. — Thos Fletcher.

12957. SOUTHPORT, Lancs, Anglujo, 7, Joy st. — J. A. Balshaw.

12958. FARNHAM, Surrey, Anglujo, « Rose Dene » Fir Grove Hill. — H. B. Sargent.

12959. POUTNEWYDD, Mon, Anglujo, Maindee House. — D^ro A. W. Hayles.

12960. EDINBURGH, Anglujo, 48, Albion road. — Wm Grant.

12961. SOUTHPORT, Anglujo, 14, Denmark road, Churchtown. — Robert W. Battersby.

12962. LIMERICK, Irlando, Anglujo, St-Michaels Rectory, Barrumpton st. — F^ino Gladys Wynne.

12963. BRIGHTON, Sussex, Anglujo, 43, Abbey road. — J. Henry Vagg.

12964. SOFALA, N. S. Wales, Aŭstralio. — J. F. Cobbe.

12965. LIVERPOOL, Anglujo, 19, Irving st., Litherland. — John Hamilton.

12966. EDINBURGH, Anglujo, 62, Hannover st. — C. Clarke Webster.

12967. SAN DIEGO, Calif., U. Ŝ. A. — G. C. Gearn.

12968. LONDON S. E., Anglujo, 137, S. Croxted road, W. Dulwish. — C. W. C. Barlow.

12969. GRENADA, B. W. Indies, — The Presbytery, Grenville. — Rev. R. J. Wolseley.

12970. NORWISH, Anglujo, 9, Magdalen road. — Fred. Scholefield.

12971. NANTWISH, Chesh, Anglujo, 33, Hospital St. — Ernest Jones.

12972. BISHOPTON, Renfrewshire, Anglujo, « Fernvale », — Carleton R. S. Malcolm.

12973. N. SHIELD, Skotlando, Grand-Britujo, 41, Cleveland Ave. — Edw. Sinclair Hodgson.

12974. LONDON S. E., Anglujo, Sydenham Hill House. — F^ino A. Lottie Schlund.

12975. HAMPTON, Middx, Anglujo, 19, Gordon Villas, Broad Lane. — H. Denning.

12976. HALIFAX, Anglujo, Sona House. — E. J. Christie.

12977. LONDON N., Anglujo, 49, Pemberton road, Harringay. — S. Keyworth.

12978. BRISBANE, Aŭstralio, Telegraph Chambers, Queen st. — W. Schoch.

12979. BODMIN, Cornwall, Anglujo, Belmont. — F^ino J. E. Bray.

12980. LONDON S. E., Anglujo, 50, Crofton road, Camberwell. — J. Milburn.
12981. MANNANAM, Kottayam, Travancore, Hindujo. St. Ephrem's High School. — P. J. Clandy.
12982. WYKE REGIS, Dorset, Anglujo, Mogador. — Geo H. Biddle.
12983. GOOLE, Yorks, Anglujo. Custome House. — Stephen Parker.
12984. GOOLE, Yorks, Anglujo, Custome House. — St. J. Keating.
12985. GOOLE, Yorks, Anglujo, Custome House. — F. J. Mensing.
12986. BASINGSTOKE, Anglujo, 22, Wote st. — B. E. Long.
12987. BASINGSTOKE, Anglujo, 22, Wote st. — A. F. Long.
12988. BASINGSTOKE, Anglujo, 22, Wote st. — L. A. Long.
12989. BASINGSTOKE, Anglujo, 22, Wote st. F^ino C. W. Long.
12990. NORWISH Anglujo, 26, Queens road. — John Grey Mummings.
12991. LONDON N., Anglujo. 450, West green road. So Tottenham. — Philip Buck.
12992. HEANOR, Derbys, Anglujo, 11, John st. c/o Mr. D. Farlton. — C. Thorpe.
12993. GLASGOW, Anglujo, 12, Dower st. — Andrew Leiper.
12994. BRIGHTON, Anglujo, 23, Sudeley st. — E. E. Feather.
12995. TOKIO, Japanujo, c/o The Yokohama Specie Bank. — H. E. Foster.
12996. LOS ANGELOS, Calif. U. Ŝ. A., 317, N. Beardry avenue. — Frank Stone.
12997. KIRKEE, Hindujo. — G. E. Fook. Lt. Col.
12998. EGHAM, Surrey, Anglujo, 54, High st. — Thomas Rayment.
12999. KINGTON, Herefordshire, Anglujo, The Mance. — Rev. W. A. Leach.
13000. KEW GARDENS, Surrey, Anglujo, 43, The Avenue. — F^ino F. G. Ohrly.
13001. PHILADELPHIA, Pennsylvania, U. Ŝ. A., 2205 Pule St. — John Elliott.
13002. GENOVA, Italujo, Via Galeazzo Alissi 6-8. — Vincent Ardissone.
13003. ERFURT, Germanujo, II. Sedanstr. — Karl Schulze.
13004. PARIS, Francujo, 20, quai d'Anjou. — Félix Pruneau.
13005. SAINT-ÉTIENNE, Loire, Francujo, 14, r. des Trois-Meules. — C. de Montaigut.
13006. BRUXELLES, Belgujo, 38, boulev. du Nord. — Georges Denhaene.
13007. BAUGES, Cher, Francujo, 21, boulev. de l'Arsenal. — R. Magdalena.
13008. CAHURAC-SUR-VÈRE, Tarn, Francujo. — F^ino Jane Ducloux.
13009. LACHY par Sézanne, Marne, Francujo. — Charles Dreyfuss.
13010. MEAUX, Seine-et-Marne, Francujo, 23, cours Pinteville. — Prof. Louis Mertz.
13011. CHAMP MOUILLÉ, par Vexdun, Cher, Francujo. — Gérard Carion.
13012. DIJON, Côte-d'Or, Francujo, 1, r. Joseph Tissot. — F^ino A. Thevenet.
13013. MANTES-SUR-SEINE, Seine-et-Oise, Francujo, 13, r. de Chapeau-Rouge. — Georges Henri Schobert.
13014. ORLÉANS, Loiret, Francujo, 7, r. Sainte-Catherine. — Raoul Corbery.
13015. BÉZIERS, Hécault, Francujo, 1 Rampe Canterelle. — F^ino Lydie Combes.
13016. FORCY-SÉDAN, Ardennes, Francujo, Place de Commune. — Georges Marielle.
13017. AUXERRE, Francujo, 9, r. Chantepinot. — Arthur Prunier.
13018. MARKET MARBOROUGH, Anglujo, The Chestnuts. — Rev. Francis L. Schan.
13019. BOIS-LE-ROI, Seine-et-Marne, Francujo, villa Bellevue. — Pierre Chasla.
13020. NEUSCHATEL, Svisujo, 12, r. Coulon. — Paul Émile Bonjour.
13021. MONTBELIARD, Doubs, Francujo. — F^ino Blanche Morizot, institutrice primaire au Collège.
13022. BONE, Constantine, Algerio. — Maurice Beaudoin, clerc de notaire.
13023. NEUVY-SAN-TOUR, Yonne, Francujo. — Constant Louis Combragne, instituteur.
13024. LEVALLOIS-PERRET, Seine, Francujo, 4, pl. de la République. — Félix Henri Martin.
13025. FECHES-LE-CHATEL, Doubs, Francujo, 4, r. Octave Japy. — S^ino Cordier-Calame.
13026. NEUVY-SAN-TOUR, Yonne, Francujo — Auguste Alexandre Lucas.
13027. MUNCHENBUCHSEE, Bern, Svisujo. — Jakob Nef, instruisto de la surdamutulejo.
13028. ERVY, Aube, Francujo. — Georges Auge, maître d'hôtel.
13029. RADHOŠT, p. Vraclav, Bohemujo, Aŭstro-Hungarujo. — Karel Kaspar, učitel.
13030. PODGÓRZE, Galicio, Aŭstro-Hungarujo, Wiés Kozocice. — Franciszek Stopa.
13031. BAŠNORAŠEN, Erivan. gub., Rusujo, Lazaret. — Aleksandr Genrihovic Gjubner, zavedivajuščij hozjajstvom.
13032 ALATIR, Simbirsk. gub., Rusujo, selo Novija Ajbesi. — Aleksej Aleksandrovič Dobrohotov.
13033. WARSZAWA, Polujo, Rusujo, Obožna 4, l. 20. — Zinovij Bicúkovskij.
13034. AGDE, Francujo. — Dessaigne, repetitoro en la kolegio.
13035. AGDE, Francujo. — Joseph Amiel, lernanto en la kolegio.
13036. AGDE, Francujo. — Jean Bernard, lernanto en la kolegio.
13037. AGDE, Francujo. — Victor Bergouhe, lernanto en la kolegio.
13038. AGDE, Francujo. — Felix Chaundet, lernanto en la kolegio.
13039. AGDE, Francujo. — Joseph Dis, lernanto en la kolegio.
13040. AGDE, Francujo. — André Filliol, lernanto en la kolegio.
13041. AGDE, Francujo. — Ulysse Filliol, lernanto en la kolegio.
13042. AGDE, Francujo. — Pierre Lautrec, lernanto en la kolegio.
13043. AGDE, Francujo. — Henri Portes, lernanto en la kolegio.
13044. AGDE, Francujo. — Jean Quet, lernanto en la kolegio.

13045. FRANKFURT A/M., Germanujo, Darmstadter Bank. — Carl Feyerabend.
13046. DARMSTADT, Hessen, Germanujo, Gaalbaustr. 42. — Siegfried Behn.
13047. BRUNN, Moravujo, Aŭstro-Hungarujo, Lichtenauerg. 6. — Ottokar Laneček.
13048. PARIS, XIVe, Francujo, 3, r. Sophie Germain — A. Fréchas.
13049. LEIPZIG, Germanujo, Bayerische str. 76. — Martin Tittmann.
13050. LEIPZIG, Germanujo, Südstr. 9. — Johannes Rhotig.
13051. LEIPZIG, Germanujo, Schenkendorfstr. 45. — Herbert Schoffler.
13052. SCHONEFELD, bei Leipzig, Germanujo, Gartenstr. 18. — Harry Waldbaur.
13053. KOLODRÓBKA, pošto Siuków, Galicio, Aŭstro-Hungarujo. — Dawid Peczenik.
13054. MEMBACH, lez Dolhain, Belgujo. — Louis Stuyck.
13055. LEIPZIG-REUDNITZ, Germanujo, Untere Münsterstr. 6. — Johannes Saalbach.
13056. VENDOME, Loir-et-Cher, Francujo. — Eug. Morel, profesoro en la Liceo.
13057. CAMBRAI, Nord, Francujo, 48, boulev. Faidherbe. — Marc Debille.
13058. CEROCKÉ PECKY, u Kolina, Bohemujo, Aŭstro-Hungarujo. — Frantisek Rigel, učitel.
13059. PLONNE, przez Dobrzyń, gub. Płockiej, Polujo, Rusujo. — Ks. Stanislaw Dembiński.
13060. RIGA, Lifiando, Rusujo, bulvar Naslednika 6, k. 7. — B. I. Levanovskij.
13061. NIJNIJ NOVGOROD, Rusujo, Bolotov per. 12. — Petr Derjabin.
13062. MOSKVA, Rusujo, Kazennij Vinnij Sklad 1. — Stanislaw Praliński.
13063. CIECHOCINEK, gub., Warsz. Polujo, Rusujo. — Janusz Kraszewski.
13064. WARSZAWA, Polujo, Rusujo, Nowy świat 66, m. 16. — Stefan Pomykalski.
13065. KIEV, Rusujo, Ivanovskaja, 1-6. — Pawel Puzyna.
13066. KOSTROMA, Rusujo, Voznesenskij per., d. Jivilovoj. — N. M. Solovjev.
13067. SORMOVSKIE ZAVODI, Nijegorod. gub., Rusujo, Parovozo-Tehničeskoje Bjuro. — Feodor Medvedev, kopirovščik.
13068. ZLATOUST, Ufim. gub., Rusujo. — Eduard Aleksandrović Hertum.
13069. LÓDŹ, gub., Piotrkow, Polujo, Rusujo, Pošt-restante. — R. Werner.
13070. LECZYCA, gub., Kaliskiej, Polujo, Rusujo, ul. Ozorkowska. — Wladyslaw Kopaczewski.
13071. WARSZAWA, Polujo, Rusujo, Sadowa 14, m. 3. — Pawel Rothberg.
13072. PSKOV, Rusujo, Kontora Notariusa Nikolajeva. — Sergej Petrov.
13073. BĘDZIN, gub. Piotrkow, Polujo, Rusujo, ul. Słowiańska. — Boleslaw Kapuscik.
13074. HELSINGFORS, Finnlando, Rusujo, Vojennij Lazaret. — Ivan Efimov.
13075. KRASNOPOLJE, Biel. Sum. jel. dor., Rusujo, Naumovskij Vinokurennij Zavod. Viktor Storojenko.
13076. WARSZAWA, Polujo, Rusujo, Żurawia 38. — Witold Woyde.
13077. S. PETERBURG, Rusujo, Tehnologičeskij Institut. — Vasilij Vasiljevič Kojevnikov.
13078. MIKULINO GORODIŠČE, Tverskoj gub., Rusujo, Skola Vinokurenia. — Mihail Bazikin.
13079. LOZOVAJA, K. Ĥ. S. jel. dor., Rusujo, Selo Smirnoje. — Vladimir Skibin.
13080. STARY-KONSTANTYNÓW, gub. Wołyń, Rusujo. — Kazimierz Rutkowski.
13081. NIKOLAJŠTADT, Finnlando, Rusujo. Podpolkovnik Ĥudjakov.
13082. BORDEAUX, Francujo, 48, quai des Chartrons. — Eugène Boulard.
13083. PIKELI, Koven. gub., Rusujo, Imenje Dzirgen. — Iv. K. Rejman, učitel.
13084. BUSK, gub., Kielec., Polujo, Rusujo. — Jan Fladziński.
13085. WARSZAWA, Polujo, Rusujo, Fma Siemens i Halske, Foksal, 18. — St. Czarnowski.
13086. WARSZAWA, Polujo, Rusujo, Marszałkowska 90/8. — Maks Efraim.
13087. BARCELONA, Hispanujo, Ronda S. Pablo, 29. — Santiago Creus.
13088. KAZIMIERZ, per Konin, Polujo, Rusujo. — Boleslaw Tylkowski.
13089. SOSNOWICE, gub. Piotrkow, Polujo, Rusujo, Fabr. « Fitzner i Gamper. » — F. Wł. Pawłowski inżynier.
13090. JÓZWIN, per Kleczew, gub. Kaliskiej, Polujo, Rusujo. — Fino Helena Joanna Żmidzińska.
13091. ENISEJSK, Rusujo, Bolšaja 42. — St. P. Tokarev.
13092. ERFURT, Germanujo, Sedanstr., 11 II. D. Schulze, Oberleutnant.
13093. SZYDŁOWIEC, gub. Radom., Polujo, Rusujo, Maj. Edwardow. — Romuald Angiewicz.
13094. ZDUNSKA WOLA, gub. Kaliskiej, Polujo, Rusujo. — Henryk Przybylski, adwokat.
13095. S. PETERBURG, Rusujo, Bronnickaja, d. 16, kv. 49. — Evgenij Frejburg.
13096. WARSZAWA, Polujo, Rusujo, Złota, 37, m. 16. — Dro Andrzej Lipka.
13097. KRAKÓW, Galicio, Aŭstro-Hungarujo, Pańska 6. — Zygmunt Mundel.
13098. KRAKÓW, Galicio, r. Ste-Anne, 8. — Marie Estreicher.
13099. ORLÉANS, Loiret, Francujo, 12, r. Bourgogne. — René Célestin Hureau.
13100. PARIS, Francujo, 90, av. Niel. — Ferdinand Duviard.
13101. PEYRESTORVES, par Rivesalves, Pyrénées-Orientales, Francujo. — Prosper Garène, vinberkulturisto.
13102. TOULOUSE, Francujo, 22, allée des Soupirs. — Louis Cibot.
13103. PARIS, Francujo, 11 bis, r. de Moscou. — Maurice Chabrol.

A. — NOVAJ ESPERANTISTOJ, SERIO XXVII

13104. BJELI KLUĆ, Tiflisskoj gub., Rusujo, 14, Gruzinskij polk. — A. N. Medvjedev, podporučik.

13105. VRATCA, Bulgarujo. — Vasil Benčev, lernanto.

13106. VAL. MEZIŘIČI, Moravujo, Aŭstrujo. — Jaromá Sahánek, studento.

13107. VAL. MEZIŘIČI, Moravujo, Aŭstrujo. — Josef Friedrich, studento.

13108. ST. PROĤOROVKA, Kurskoj gub., selo Radkovka, Rusujo. — Sergej Gorodov.

13109. VLADIMIR, Rusujo, Caricinskaja ul., dom Dumnova. — Vasili Kozlov.

13110. KIEV, Rusujo, Tarasovskaja ul., d. 15, kv. 14. — O. I. Pilar.

13111. KAMENEC-PODOLSK, Rusujo, Počtovaja ul. d. Ŝulminskago. — V. N. Agapitova, učitelnica.

13112. ODESSA, Rusujo, Puškinskaja ul., d. 53. — A. Gervic, kursistka.

13113. LISVENSKI ZAVOD, Permskoj gub., Rusujo, Upravlenie grafa Ŝuvalova. — I. V. Kenarskij, Zemlemjer.

13114. PRUJANI, Grodnenskoj gub., Rusujo, 38 artillerijskaja brigada. — V. P. Juduškin, podpolkovnik.

13115. VORONEJ, Rusujo. — A. A. Romanov, doktoro.

13116. VORONEJ, Rusujo. — K. J. Romanova.

13117. VORONEJ, Rusujo. — B. G. Princ, fotografejo.

13118. POLTAVA, Rusujo, Kadetskij korpus. — Juri Gončarenko (somera adreso : KUZEMIN, Poltavskoj gub.).

13119. SLOB. PEČENEGI, Ĥarkovskoj gub., Rusujo. — A. A. Kovalkov.

13120. ROSTOV NA DONU, Rusujo, gosudarst. bank. — M. M. Miĥajlov por Semjonova.

13121. VARSOVIO, Polujo, Rusujo, Litewska ul., nº 7-18. — A. Klafas.

13122. VARSOVIO, Polujo, Rusujo, Sliska ul. 60. — B. Weinthal.

13123. ZGIERZ, Petrokovskoj gub., Polujo, Rusujo, Sieradska nº 130. — K. Kierzkowski, aptekarz.

13124. KARLÍN če Praga, Bohemujo, Aŭstrujo, Kralovská ul., nº 110. — Prokop Jelinek.

13125. UH. HRADIŠTI, Moravujo, Aŭstrujo. — Antonín Sedláček, studujici.

13126. PLZEN, Bohemujo, Aŭstrujo. — A. Batěk, prof. Dro.

13127. PRAHA-SMÍCHOV, Bohemujo, Aŭstrujo, Jakubská ul. 8 nova. — Vacslav Novák, oficisto.

13128. WIEN, Aŭstrujo, II Bezirk, gross. Sperlgasse nº 20. — Kamillo Kellner E. v. Kellenau.

13129. PADERBORN, Germanujo, Westernstr., 26. — Jos. Vogel, privata sekretario.

13130. CALAIS, Francujo. — L. Chauvin fils, fabrikanto de puntoj.

13131. LE CREUSOT, Saône-et-Loire, Francujo, 77, route de Couches. — E. Morain.

13132. VESOUL, Haute-Saône, Francujo, 40, bd de Besançon. — René Millet.

13133. MONASTIRO, Turkujo. — Georgi Kiselinov, lernanto, VI k.

13134. ŜUMEN, Bulgarujo. — Jean V. Ĉakarov, pioniro.

13135. ŜUMEN, Bulgarujo. — Jurdan Kostadinov, 4 pionira drujino.

13136. VRATCA, Bulgarujo. — Ivan T. Navidonski.

13137. MOUZAIAVILLE, Alĝerio. — Berthe Lembezat d'Avignonet.

13138. OFFENBACH A. M., Germanujo, Bismarckstr., 39. — W. Willinger.

13139. RIGA, Rusujo, Krasnaja Dvina, Mostovaja ul. d. nº 12. — A. J. Ernŝtejn.

13140. OMSK, Rusujo, meĥaniko-teĥniĉeskoje učilišĉe. — Afanasij Morev.

13141. ĴITOMIR, Rusujo, Novo-Krošenskaja, nº 9. — Pjotr Gadzinskij.

13142. KALUGA, Rusujo, Tulskaja ul., d. Altinnikova. — E. Bolotova.

13143. LODZ, Polujo, Rusujo, Piotrokowska 48, librejo de Fišer. — Robert Kindermann.

13144. RIGA, Rusujo, Parovaja, 96. — Vladimir Parus, vospitannik Duĥovnoj seminarii.

13145. RYCHNOV n. Kn., Bohemujo, Aŭstrujo. — Božina Ruffrová.

13146. KIEV, Rusujo, 7. Kreŝĉatik. — M. Nagabčinskij.

13147. SOFIA, Bulgarujo. — M. Cvetkof, lernanto de seminario.

13148. SOFIA, Bulgarujo. — Stojan P. Ivanof, lernanto de seminario.

13149. MARJAMPOL, Suvalkskoj gub., Polujo, Rusujo, Kostelnaja ul. d. Penĉillo. — V. Kraučunas.

13150. PARIS, Francujo, 2, r. Viète, lycée Carnot. — H. Trouillon.
13151. FILADELFIA, U. Š. de Ameriko, 1603, Oxford St. — Eveline H. Maner.
13152. ŽITOMIR, Rusujo, Bannaja ul., d. Zarembskoj. — Zenon Romančuk.
13153. PROSEK ĉe Praha, Bohemujo, Aŭstrujo. — Václav Cánský.
13154. NEW-YORK, U. Š., Ameriko, City nº 9, 31, Nassau Street. — Augustus Post.
13155. ORLÉANS, Loiret, Francujo, 46, r. du Bourdon-Blanc. — Henry Fromont, avocat.
13156. SOFIA, Bulgarujo. — Stojan Ivan Milenkov.
13157. CHAUMONT, Haute-Marne, Francujo, café Parisien. — Georges Lebrun.
13158. NAMUR, Belgujo, Grand Séminaire. — Abato Gustave Debry, pastro katolika.
13159. NAMUR, Belgujo, Grand Séminaire. — Abato Delhaisse Justin, pastro katolika.
13160. TRONQUOY (Longlier), Luxembourg, Belgujo. — Arthur Debry.
13161. CERFONTAINE, Belgujo. — Abato Joseph Roland, pastro katolika.
13162. PARIS, 18e, Francujo, 78, r. Marcadet. — Charles Bruneteaux.
13163. GRENOBLE, Isère, Francujo, cours Berriat. — Maurice Besson.
13164. CAHORS, Francujo, 49, bd Gambetta. — Mlle L. Rivière.
13165. TYNIŠTE NAD ORLICÍ, Bohemujo, Aŭstrujo, nº 281. — Rudolf Kozel, tajloro.
13166. TYNIŠTE NAD ORLICÍ, Bohemujo, Aŭstrujo, nº 210. — Jaroslav Červinka, tajloro.
13167. TYNIŠTE NAD ORLICÍ, Bohemujo, Aŭstrujo, nº 211. — František Brandes, botisto.
13168. BYSTŘICE, Hostýn, Moravujo, Aŭstrujo, Rudolfova ul., 257. — Felix Procházka.
13169. BĚCHOVICE U PRAHY, Bohemujo, Aŭstrujo, nº 52. — E. Matanelli.
13170. VODNANY, Bohemujo, Aŭstrujo. — Jaroslav Černý, arĥitekturista asistanto.
13171. DOMBROVÁ, Silezio, Aŭstrujo. — Józa Černák.
13172. PRAHA-ŽIZKOV, Bohemujo, Aŭstrujo, Taboritska ul., 880, 14-II p. — Antonín f. k. Jelínek.
13173. DOBRUŠKA, Bohemujo, Aŭstrujo. — Helena Rosamová, poŝta oficistino.
13174. VELKÁ BYTEŠ, Moravujo, Aŭstrujo. — Adolf Jánský.
13175. HUSOVICE U BRNA, Moravujo, Aŭstrujo, Felixova ul., nº 69 u. p. J. Rutha, naterače. — Bohumil Veselý, studento.
13176. HORNÍ LÁZ, nº 63, poŝto Bohutín u Příbrami, Bohemujo, Aŭstrujo. — František Pelčík.
13177. RÍMOV U ČESKYCH BUDĚJOVIC, Bohemujo, Aŭstrujo. — Em. Drobil, instruisto.
13178. PLANÁ TABOR, Bohemujo. — František Černý.
13179. PRAHA II, nº 445 u Apolináře, Bohemujo, Aŭstrujo. — I. A. Pihert.
13180. PRAHA II, nº 14-I, Bohemujo, Aŭstrujo. — Jaroslav Vladyka.
13181. VALAŠSKÉ MEZIŘIČÍ, Moravujo, Aŭstrujo. — Fino Ludmila Capka.
13182. VALAŠSKÉ MEZIŘIČÍ, Moravujo, Aŭstrujo. — Fino Miloslava Capka.
13183. VALAŠSKÉ MEZIŘIČÍ, Moravujo, Aŭstrujo. — Fino Anna Klivar.
13184. MAINZ, Germanujo, Schusterstrasse 35-III. — Paul Usinger, stud. lit.
13185. JENISEJSK, Rusujo. — R. A. Frenkel, inspektoro de vira gimnazio.
13186. LÓDZ, Piotrkowska gub., Polujo, Rusujo, ul. Evangelicka. — Marjan Dietrich.
13187. S. PETERBURG, Rusujo, Njustadtkaja ul., d. 7, k. 12. — A. A. Dementjev.
13188. VERIĤOTURJE, Permskoj gub. Rusujo. — J. Florov, psalomŝčik Voskresenskoj cerkvi.
13189. SELO OLĤOVSKOJE, Permskoj gub. Rusujo. — Viktor Slobodčikov.
13190. SOMPOLNO, gub. Kaliska, Polujo, Rusujo. — Jan Babicki.
13191. PIASECZNO, gub. Warszawska, Polujo, Rusujo. — And. Grodzicki.
13192. POLTAVA, Rusujo, Poznanskaja, nº6, V. P. Leontovskij.
13193. ASTRAĤAN, Rusujo, B. Demidovskaja, k-ra, Časovnikova. — G. Kuznecov.
13194. ST. SMORGON, Vilenskoj gub., Rusujo, Im. Svetlani. — R. Šubin.
13195. MOSKVA, Rusujo, Bolšaja Nikitskaja, Meblir. komnati « Severnij Polus ». — Tatjana Tarĥova.
13196. MOZIR, Minskoj gub., Rusujo, Kievskaja ul. — M. Muniovič.
13197. BILBAO, Hispanujo, Alameda Mazarredo, 8, 3º. — Antonio Lamera, studento.
13198. STAVROPOL, Rusujo, Barjatinskaja ul., d. 7. — Lev Apollov, studento.
13199. BAKU, Rusujo, ul. Kolubakinskaja, d., nasl. Rilskiĥ. — A. U. Truckovskij.
13200. PÉRONNE, Somme, Francujo, Kolegio. — André Sauval.
13201. FIRENZE, Italujo, via Boccaccio, 46. — Egle Bugiani.
13202. FIRENZE, Italujo, via Boccaccio, 46. — Enrichetta Bugiani.
13203. FIRENZE, Italujo, via Boccaccio, 46. — Ottorino Bugiani.
13204. FIRENZE, Italujo, vojo S. Egidio, 16. — Berni Capacci, prof. kalk. Torkvato.
13205. FIRENZE, Italujo, via Vittorio Emanuele, 60. — Prof. Rag. Umberto Cicetti.
13206. FIRENZE, Italujo, via de Servi, 35. — Francesco Giuliotti, prezidanto de l'Instituto stenografico Toscano.
13207. PARIS, Francujo, 2, quai de la Mégisserie. — Maxime Quertaut, étudiant en médecine.
13208. NOGENT-EN-BASSIGNY, Haute-Marne, Francujo. — Bizot de Charmoy, receveur des domaines.
13209. SEMUR, Côte-d'Or, Francujo. — Ren[illegible] Dalmasse, au collège.

13210. L'ARBRESLE, Rhône, Francujo, r. Centrale. — Fᵐᵉ Marie Péaud.
13211. BALLEUVRE, par Etrigny, Saône-et-Loire, Francujo. — Marius Artaud.
13212. ORLÉANS, Loiret, Francujo, 18, av. Dauphine. — Fᵐᵉ Germaine Durand.
13213. TOURS, Indre-et-Loire, Francujo, 5, r. Michelet. — Maurice Patin.
13214. FIRENZE, Italujo, 16, via S. Egidio. — Alberto Dattari, advokato.
13215. CHAMBÉRY, Savoie, Francujo, 19, place St-Léger. — Sᵐᵉ Mollard, profesorino.
13216. LILLE, Nord, Francujo, 17, r. Jeanne-d'Arc. — Maurice Gayaut, étudiant à la Faculté des Sciences.
13217. REIMS, Marne, Francujo, Albert Bonichon, sous-officier, 22ᵉ dragons.
13218. REIMS, Marne, Francujo, 72, r. de Cernay. — Fᵐᵉ Hélène Bonnevie.
13219. REIMS, Marne, Francujo, 6, r. Neufchatel. — Sᵐᵉ Eugène Caron-Delporte.
13220. REIMS, Marne, Francujo, 6, r. Neufchatel. — Flory-Caron, coiffeur-parfumeur.
13221. REIMS, Marne, Francujo, 1, r. Rainssant. — Ch.-Jos. Christment, employé de commerce.
13222. REIMS, Marne, Francujo, 58, r. des Capucins. — Raoul-Ad. Ducat, mécanicien.
13223. REIMS, Marne, Francujo, 107, r. Clovis. — Henri Jobson, employé.
13224. REIMS, Marne, Francujo, 18, r. de l'Union-Foncière. — Auguste Laviolette, instituteur.
13225. REIMS, Marne, 17, r. Dieu-Lumière. — Maurice Lefèvre, employé de commerce.
13226. REIMS, Marne, Francujo, 58, av. de Laon. — Charles Lejay, employé de commerce et publiciste.
13227. REIMS, Marne, Francujo, 12, r. des Boucheries. — Fᵐᵉ Marie-Victoria Lemaire institutrice.
13228. REIMS, Marne, Francujo, 23, r. Ste-Geneviève. — Sᵐᵉ Eugénie Maquin.
13229. REIMS, Marne, Francujo, 12, r. des Boucheries. — Lucien Maujean, élève à l'Ecole professionnelle.
13230. REIMS, Marne, Francujo, 6 et 8, r. de Beine. — Albert Peter, employé de commerce.
13231. REIMS, Marne, Francujo, 23, r. de Béthency. — Fᵐᵉ Hélène Piot.
13232. REIMS, Marne, Francujo, 20, r. Ste-Geneviève. — Fᵐᵉ Ida Reiland.
13233. REIMS, Marne, Francujo, 4, pl. Barrée. — Walter Standford, employé de commerce.
13234. REIMS, Marne, Francujo, 21, r. du Mont-d'Arène. — Paul Thibault, musicien au 132ᵉ d'infanterie, caserne Colbert.
13235. HAUCHSVEJ, Haslev, Danujo. — Sᵐᵉ Gerda Lund.
13236. LONGUEIL-SAINTE-MARIE, Oise, Francujo. — Lucien Bocquet, comptable.
13237. E. P. S. DE BRESSUIRE, Deux-Sèvres, Francujo. — Marcel Caillon.
13238. ROUEN, Seine-Inférieure, Francujo, 26, bd Jeanne-d'Arc. — Fᵐᵉ Claudia de Bézénac, professeur.
13239. BEAUVAIS, Oise, Francujo, 12, r. Bossuet. — Maurice Leloup, employé de commerce.
13240. VANNES, Morbihan, Francujo. — Boulanger, maréchal des logis, 28ᵉ d'artillerie.
13241. BAR-LE-DUC, Meuse, Francujo, 9, r. Jean-Errard. — Paul Fleury, dessinateur.
13242. MUSSEY, Meuse, Francujo. — Lucien Didelin, employé de commerce.
13243. PARIS, Francujo. — Fᵐᵉ Z. Zévor, institutrice.
13244. SAINT-CLOUD, Seine, Francujo. — Louis Mauzagol, élève à l'Ecole normale supérieure de l'Enseignement primaire.
13245. PARIS, Francujo, 85, r. de Vaugirard. — Gustave Voisin, instituteur.
13246. PARIS, Francujo, 4, r. Schœlcher. — Sᵐᵉ Meker, institutrice.
13247. PARIS, Francujo, 40, bd de Montparnasse. — Sᵐᵉ L. Mauzagol, institutrice.
13248. PARIS, Francujo, 13, r. Brézin. — Sᵐᵉ Dubois, institutrice.
13249. PARIS, Francujo, 87, bd Arago. — Pochiet, instituteur.
13250. PARIS, Francujo, 27, r. Borgère. — Olivier Boisson, garçon de café.
13251. SAINT-ANDRÉ, Nord, Francujo, 41, r. de Lille. — E. Guillemin, pharmacien de 1ʳᵉ classe.
13252. COUTERNE, Orne, Francujo. — J. David, pharmacien de 1ʳᵉ classe.
13253. MOUZAIAVILLE, Algerio. — Sᵐᵉ B. Lembezat d'Avignenet.
13254. SÉES, Orne, Francujo, 8, r. des Halles. — G. L. Fleury.
13255. BELLEVILLE-S.-S., Rhône, Francujo. — Louis Ruet.
13256. REIMS, Marne, Francujo, 14, r. Libergier. — Louis Dubois, ancien notaire.
13257. ANGERS, Maine-et-Loire, Francujo, 26, r. des Lices. — Victor Leroy.
13258. ANGERS, Maine-et-Loire, Francujo, 14, r. du Bel-Air. — Dʳᵉ André Martin.
13259. ANGERS, Maine-et-Loire, Francujo, 5, pl. du Lycée. — Fᵐᵉ Jeanne Lafargue, instruistino.
13260. ANGERS, Maine-et-Loire, Francujo, 14, r. St-Samson. — Fᵐᵉ Anne Quélin.
13261. PARIS, Francujo, 6 r. de Chéroy. — Fᵐᵉ Georgette Franz.
13262. PARIS, Francujo, 16, r. Jacquemont. — Eugène Halliot.
13263. PARIS, Francujo, 16, r. Jacquemont. — Albert Halliot.
13264. PARIS, Francujo, 140, r. Legendre. — A. Barville.
13265. PARIS, Francujo, 69, r. de Montreuil. — Fᵐᵉ Alice Allemand, sténo-dactylographe.
13266. PARIS, Francujo, 7, pl. Voltaire. — Fᵐᵉ Marie Lagogay, rentière.
13267. PARIS, Francujo, 18, av. Parmentier. — A. Mailhet, employé.
13268. PARIS, Francujo, 18, av. Parmentier. — Sᵐᵉ M. Mailhet, employée.
13269. VIENNE, Isère, Francujo, 112, r. Vimaine. — Capitaine Broussolle.
13270. CAMP-DE-CHALONS, Marne, Francujo. — H. Hepty, dessinateur à l'Ecole normale de Tir.
13271. LEVALLOIS-PERRET, Seine, Fran-

cujo, 49, r. Chaptal. — Césaire Candelier, instituteur.
13272. LEVALLOIS-PERRET, Seine, Francujo, 30, r. Voltaire. — F^ino J. Rose, téléphoniste.
13273. PARIS, Francujo, 12, r. de la Victoire. — P. Crozat.
13274. PARIS, Francujo, 38, r. des Jeûneurs. — S^ino Dumigny.
13275. PARIS, Francujo, 38, r. des Jeûneurs. — S^ino B. Eumigny.
13276. PARIS, Francujo, 81, cité Condorcet. — Salomon.
13277. ASNIÈRES, Seine, Francujo, 16, r. St-Denis. — R. Merland, dessinateur.
13278. PARIS, Francujo, 18, r. Dauphine. — Louis Arnoulin.
13279. PEYRIAC-DE-MER, Aude, Francujo. — Charles Baille.
13280. CORGOLOIN, Côte-d'Or, Francujo. — Théodore Barberet.
13281. VOUDENAY, par Arnay-le-Duc, Côte-d'Or, Francujo. — Louis Colliard.
13282. ANTIGNY-LA-VILLE, par Arnay-le-Duc, Côte-d'Or, Francujo. — Jean-Marie Charlot.
13283. BEAUNE, Côte-d'Or, Francujo, 8, r. du Travail. — F^ino Berthe Chouet.
13284. ARNAY-LE-DUC, Côte-d'Or, Francujo. — Jean Compain.
13285. BEAUNE, Côte-d'Or, Francujo, 13, r. Maizières. — Louis Dubois.
13286. ARNAY-LE-DUC, Côte-d'Or, Francujo. — Eugène Ducros.
13287. BEAUNE, Côte-d'Or, Francujo, r. d'Alsace. — Evrard Ihne.
13288. BEAUNE, Côte-d'Or, Francujo, r. Maizières. — Henri Marin.
13289. BROIN, par Auvillars-sur-Saône, Côte-d'Or, Francujo. — Louis Morel.
13290. BEAUNE, Côte-d'Or, Francujo, r. des Tonneliers. — Edouard Petit.
13291. BEAUNE, Côte-d'Or, Francujo, pl. Madeleine. — Henri Rouge.
13292. MEURSAULT, Côte-d'Or, Francujo. — Aurélien Sarrazin.
13293. VITRY-S.-SEINE, Seine, Francujo, 23, av. du Chemin-de-Fer. — F^ino Laure Petit.
13294. ROUEN, Seine-Inférieure, Francujo. — A. Bourgeois, soldat au 39e rég. d'infanterie, 3e compagnie.
13295. ORLÉANS, Loiret, Francujo, 130, faub. Bourgogne. — A. Goudchault.
13296. PARIS, Francujo, 4, r. du Mont-Thabor. — Joseph Fougerout.
13297. PARIS, Francujo, 69, r. Montorgueil. — Aristide Janot.
13198. PARIS, Francujo, 4, faub. du Temple. — Henri Rioux.
13299. PARIS, Francujo, 53, r. de la Roquette. — Marcel Lamy.
13300. PARIS, Francujo, 5, r. des Filles-du-Calvaire. — Paul Tourasse.
13301. NEWCASTLE ON TYNE, Anglujo, C/o Messrs J. Holmes et Co, Electrical Engers. — R. W. Eland.
13302. BIRMINGHAM, Anglujo, The Hermitage, Four Oaks. — Joseph H. Dixon.
13303. OXFORD, Anglujo, 13, Pembroke Street. — C. F. Gummer.
13304. LONDON E. C. Anglujo, St Michaels House, Basinghall Street. — W. E. Carsley.
13305. SOUTHLAND, Nova Zelando, Bluff Harbour. — D^ro Torrance.
13306. BARNTON, Edinburgh, Skotlando, Cargelfield. — H. S. Allnutt B. A.
13307. SHEFFIELD, Anglujo, 71, Machon Bank Road. — J. B. Himsworth.
13308. LONDON S. E., Anglujo, 29, Whitworth Road, South Norwood. — F^ino S. White.
13309. COOTEHILL, Skotlando. — F. A. Stewart.
13310. LANCASTER, Anglujo, Laurel Bank. — F^ino Mabel Longam.
13311. PORTH-Y-FEIJN, Nr. Holyhead, Kimrujo, Bryn Marchog. — F^ino Jessie Harvey.
13312. BELLEVILLE, Ont., Kanado, P. O. Box 695. — J. C. Wills.
13313. LIVERPOOL, Anglujo, 34, Arundel Avenue, Sefton Park. — George Stewart.
13314. BRISTOL, Anglujo, 71, Coldhabour Road Redland. — F^ino A. Ricketts.
13315. LONDON W., Anglujo, 108, Addison Gardens, West, Kensington. — E. Reicher.
13316. BANBURY, Anglujo, Bridge House. — T. J. Mander.
13317. LONDON S. W., Anglujo, 11, Cheyne Row, Chelsea. — Percy J. Cameron.
13318. LONDON W. C., Anglujo, 44, Mecklenburg Square. — H. Richardson.
13319. LEE, Kent, Anglujo, 34, Blessington Road. — Arthur I. Prichard.
13320. WIMBLEDON, Anglujo, 8, Craven Gardens. — G. H. Wilson.
13321. BRISTOL, Anglujo, 28, Woodstock Road, Redland Green. — F^ino Minnie Boorne.
13322. STOKE BISHOP, Nr. Bristol, Anglujo, Druid Stoke. — F^ino Winifred Lavington.
13323. BLACKPOOL, Anglujo, 180, Warbreck Road. — John H. Heaton.
13324. SOUTHPORT, Anglujo, St.-Andrews-Vicarage. — D^ro Pastro George Nickson.
13325. BOURTON-ON-THE-WATER, Anglujo, Camp House. — F^ino Fanny Reynolds. L. L. A.
13326. NEW BARNET, Anglujo, « Orleans » Woodville Rd. — G. J. C. Marchand.
13327. SLIEMA, Malto, 36, Str. S.-Domenico. — D^ro Placido Biasini.
13328. HIGH LANE, Cheshire, Lomber Hey. — Herbert Bury.
13329. Buffalo, N. Y., U. S. A., 427, Delaware, Avenue. — Francis Almy.
13330. REGINA, Kanado, Scarth Street. — Chas. S. Spencer.
13331. LOUGHBOROUGH, Anglujo, 124 Herrick Road. — W. Stanley
13332. HAUBINDA, bei Streufdorf, Meiningen, Germanujo. — Y. W. Eggleton.
13333. SYDNEY, N. S. W., Australio, 4 Lyons Terrace. Liverpool St Hyde Pk. — D^ro Cyril E. Corlette M. D. chM. D. P. H.
13334. SALFORD, Anglujo, 38, Hyde St-Tatton Str. — R. C. Hollingworth.
13335. SUTTON, Surrey, Anglujo, Hill Mount Thicket Road. — Arthur Honeysett.

13336. DRIFFIELD, E. YORKS, Anglujo, Foston. — F^ino C. L. Jones.
13337. CLIFTON, Bristol, Anglujo, 42, Wellington Park. — F^ino A. G. Springford.
13338. BUSHEY HEATH, Herts, Anglujo, Elstree Cottage. — E. A. Wilson.
13339. NEWCASTLE ON TYNE, Anglujo, 99, Holly Avenue. — C. G. Fawcus.
13340. SCARBOROUGH, Anglujo, 5, Milton Terr., Manor Rd. — F^ino Hilda M. Baker.
13341. NEW CLEETHORPES, Anglujo, Beechwood Villa. — T. R. Turnbull B. A. int B. So.
13342. HEATON, Newcastle-on-Tyne, Anglujo, 41, Tynemouth Road. — John Taylor.
13343. PORTLAND, Maine, U. . A., The Somerset. — Herbert Harris, A. M.
13344. AGRA U. P. Hindujo. — F. O. Oertel, Executive Engineer.
13345. LIVERPOOL, Anglujo, 18, Falkner Street. — F^ino E. G. Rowson.
13346. NEW YORK CITY, N. Y., U. Ŝ. A., Park Row Building. — P. D. Ford.
13347. CHORLEYWOOD Herts, Anglujo, Haddon Road. — S. Dewsnap.
13348. GLASGOW, Skotlando, 83, Westmorland Street, Crosshil. — Arthur Cuthbert Davis.
13349. COSPICUA, Malto, 16, Verdala Street. — Joseph Inglott.
13350. WORKSOP, Anglujo, Ashley House. — Humphrdy Parry.
13351. BIDDULPH, Nr. Congleton, Anglujo, — L. R. M. Oakes.
13352. BURNLEY, Anglujo, 312, Padiham Road. — Pastro J. Morgan-Whiteman.
13353. SCARBOROUGH, Anglujo, 25, Esplanade. — Geo. H. Fox.
13354. BRISBANE, Queensland, Aŭstralio, George Street. — Prescot P. Fewings Barrister at Law.
13355. ROMILEY, Cheshire, Anglujo, 12, Church Lane. — W. H. Mc Kellen.
13356. NEWPORT, Isle of Wight, Anglujo, Suffolk House, Cypress Road. — F^ino Fanny M. Minns.
13357. BEAU BASSIN, Mauritius, Villa des Fougères. — A. R. Lefébvre.
13358. DERBY, Anglujo, 9, Iron Gate. — L. W. de Grave, M. I. M. E., A. M. I. E. E.
13359. TIVERTON, Devon, Auglujo, Ashley. — S^ino S. Lake.
13360. BROOKLYN, New York, U. Ŝ. A., Packer College Institute. — F^ino Alice Van Vliet.
13361. BROOKLINE (Mass.), U. Ŝ. A., 190, Babcock Street. — F^ino Edith Marsh Esterbrook.
13362. MENDON (Mass.), U. Ŝ. A. — Edward F. Driscoll.
13363. GROPTON, Nr. Pickering, Anglujo, School House. — John H. Walker.
13364. LLANDDAROG, Nr. Carmarthen, Kimrujo, Cwmisgwyn. — W. J. Harris.
13365. MANCHESTER, Anglujo, 17, Newland Street, Higher Crumpsall. — Ivie F. Somerville.
13366. GLASGOW, Skotlando, St James Public Sch. — D^ro James Knight.
13367. LIMERICK, Irlando, 7, Eden Terrace. — Philip Rookby.
13368. HULL, Anglujo, 3, Park Row Park St. — Joseph Hall.
13369. LONDON N. Anglujo, 44, Bouverie Road, Stoke Newington. — Bertrand J. Kensit.
13370. LONDON N. W., Anglujo, « Withleigh » Shoot-up-Hill. — S^ino J. W. Carpenter.
13371. HUISH, Nr. Yeovil, Anglujo, « Ferndale ». — F^ino Jennie E. Corps.
13372. HARROGATE, Anglujo, 18, Station Road. — F^ino Elisie Proctor.
13373. WORCESTER, (Mass.), U. Ŝ. A., 62, Providence Street. — William Baff.
13374. QUEBEC, Kanado, 25, Stanislas Street. — J. E. Wallace.
13375. QUEBEC, Kanado, 134, St.-Augustine St. — H. D. Duchêne.
13376. QUEBEC, Kanado, 116, St.-Augustine St. — H. G. Odell.
13377. QUEBEC, Kanado, 25, Stanislas Street. — F^ino M. B. Robitaille.
13378. QUEBEC, Kanado, 1, Charlevoix Street. — J. L. Paquet.
13379. ASTON ON TRENT, Nr. Derby, Anglujo. — Alfred Joynes.
13380. DRIFFIFLD, E. Yorks, Anglujo Market Place. — J. Clinton.
13381. ACCRINGTON, Anglujo, 10, Hartmann Street. — William Rothwell.
13382. KINGSTON ON THAMES, Anglujo, Park Lodge. — F. M. Sexton.
13383. KINGSTON ON THAMES, Anglujo, 6, Manorgate Road. — H. F. Lowe.
13384. BOMBAY, Hindujo, C/o Messrs King King et Co. — H. H. Hart, Kolonelo.
13385. SONNING, Nr. Reading, Anglujo, C/o Kenyon Fuller Esq. — Thomas B. Harris.
13386. LONDON, Anglujo, 30, Elder Street, Bishopsgate. — J. Matthew. L. Trager.
13387. EDINBURGH, Skotlando, University Union. — J. Scott Stenhouse.
13388. HARROGATE, Anglujo, 28, Montpellier Parade. — F^ino Ellen Preston.
13389. HARROGATE, Anglugo, 43, Franklin Road. — F^ino Mary A. Swainson.
13390. TALLADEGA, Ala. U. Ŝ. A., Talladega College. — William Pickens.
13391. SOHAM, Anglujo, The Vicarage. — S^ino Rust.
13392. SOUTHSEA, Anglujo, « Claremont » Kings Terr. — D^ro H. P. Gaston.
13393. BATH, Anglujo, Chelsea House. — Gordon Dowding.
13394. SLIEMA, Malto, 14, Prince of Wales Rd. — S. Vassallo.
13395. EASTBOURNE, Anglujo, « Park View », Prideaux Road. — W. H. Kirkham.
13396. LONDON S. W., Anglujo, 13, South Eaton Place. — D^ro Thomas Lumsden M. P.
13397. LONDON S. E., Anglujo, 3, Gipsy Hill, Upper Norwood. — Ernest C. Bellatti.
13398. HONG-KONG, Ĥinujo, P. O. Box, 27. — F. D. Barrett.
13399. MANCHESTER, Anglujo, 14, Station Road, Levenshulme. — T. W. O'Leary.
13400. TIMARU, Nova Zelando. — John T. Warburton (Watchmaker).
13401. SYDNEY, Aŭstralio, General Post Office. — Frank N. Brierley.

13402. BOSTON (Mass.), U. Ŝ. A., 744, Tremont Building. — Lyman K. Clark.
13403. HARROGATE, Anglujo, Grove Road, School. — F^ino M. Thorpe.
13404. LONDON W., Anglujo, 3, Kerrison Place, The Park, Ealing. — C. H. Stanton.
13405. LONDON N. W., Anglujo, 41, Burghley Road, Kentish Town. — F^ino M. R. Henningsen.
13406. HARROGATE, Anglujo, 14, Studley Road. — F^ino Amy Spink.
13407. ST.-LUKES, Cork, Irlando, Arbutus Lodge. — B. Haughton (Jnr).
13408. LONDON, S. W., Anglujo, C/o Brown Shipley et Co Pall Mall. — Pastro Horace Dutton.
13409. MANCHESTER, Anglujo, 4, S.-Annes Square. — H. Ratcliffe Boydell.
13410. KIRK KILISSE, Eŭropa Turkujo, — Sophocles A. Cazis.
13411. LEOMINSTER, Anglujo, 6, Ribbesford Terrace. — Archibald H. J. Coslett.
13412. NELSON, Nova Zelando, Collingwood Street. — Fredk G. Gibbs.
13413. DUNSTER, Anglujo, Court House. — F^ino F. Perry.
13414. PERTH, Skotlando, 1, Burnbank Terrace. — William Hunter.
13415. GLASGOW, Skotlando, 50, Cartvale Road, Langside. — James Strachan.
13416. DERBY, Anglujo, 36, St.-Marys Gate. — S. Grimwood Taylor.
13417. ABERDEEN, Skotlando, 210, Gallowgate. — Andrew Craig, (apotekisto kaj drogisto).
13418. MONROVA, Liberia. — F^ino Clavender L. Sherman B. A.
13419. QUEENS FERRY, Kimrujo, Woodfield Villa. — Kapitano W. E. Griffiths, R. N. R.
13420. YEOVIL, Anglujo, 2, Colmer Road. — F^ino E. Ricketts.
13421. SAN FRANCISCO, U. Ŝ. A., 26, Montgomery Street. — James G. Jones.
13422. LONDON W. C., Anglujo, (U. L. S. Bank), 95, Chancery Lane. — Robert Robertson.
13423. PORTOBELLO, Skotlando, 10, East Brighton Crescent. — Henry Rhind.
13424. TALAS, Caesarea, Azia Turkujo, Amerikana Knaba Lernejo. — Th. Panayotides, instruisto.
13425. DOUGLAS, Isle of Man Beach Crest, Anglujo, 18, Victoria Road. — Albert M. Christian.
13426. EAST CREEK, N. Y., U. Ŝ. A. — S^ino Roosevelt Beardslee.
13427. LONDON W., Anglujo, 88, Regent Street. — F^ino Beatrice Reeve.
13428. LONDON N., Anglujo, 16, Coleridge Road, Finsbury Park. — F^ino L. F. Shadwell.
13429. S.-GIULIANO, Malto, — Pastro Dionisio Spiteri O. C.
13430. MARIKUPPAM, Mysore State, S. Hindujo. — R. F. Vaughan.
13431. HYTHE, Kent, Anglujo, Challice Villa. — Edward Palmer.
13432. RUDGWICK, Sussex, Anglujo, The School House, Ellens Green. — F^ino Margaret E. Foster.
13433. NORWICH, Anglujo, Dawsmere House, Ketts Hill. — Lewis C. Frost.
13434. BISHOPTON, Nr. Glasgow, Skotlando, Old Bishopton. — James Houston.
13435. BIRMINGHAM, Anglujo, 17, Streensham Road. — F^ino Mary G. Clarke.
13436. LEEDS, Anglujo, Headingley College. — R. E. Fairbairn.
13437. NORWICH, Anglujo, 44, St.-Giles Street. — Noël A. Littleboy.
13438. WEST BROMWICH, Anglujo, Price Street. — A. H. Hutchinson.
13439. BROOKLYN, N. Y., U. Ŝ. A., 69, Schermerhorn Street. — S^ino F. B. Mc Lean.
13440. FITCHBURG (Mass.), U. Ŝ. A., 104, Pearl Street — Myron W. Dole, S. B.
13441. MILTON (N. H.) U. Ŝ. A. — W. E. Looney.
13442. WINTHROP CENTRE (Mass.), U. Ŝ. A., 77, Somerset Avenue — Oscar C. Roos.
13443. ANNESTOWN, Tramore, Co Waterford, Irlando. — F^ino K. Beresford.
13444. CHEADLE HULME, Cheshire, Anglujo, 31, Gill Bent Road. — Fred Allen.
13445. LONDON E., Anglujo, « Polladras » 84 Park Rd, West Ham. — V. R. Williams.
13446. LONDON E., Anglujo, « Polladras », 84 Park Rd, West Ham. — Joseph H. Villiams.
13447 LINCOLN, Anglujo, 17, Albert Crescent. — Edgar L. West.
13448. DUNEDIN, Nova Zelando, C/0 Y. M. C. A. — Sam H. Carter.
13449. WARESLEY, Nr. Sandy, Anglujo, The Vicarage. — Pastro C. G. Wilkinson.
13450. LONDON N. W., Anglujo, 9, Holmdale Road. — Arthur Constance.
13451. LONDON S. E., Anglujo, 28, Thornsett Rd. Anerley. — F^ino Christine Jackson.
13452. LOS ANGELES, Cal., U. Ŝ. A., 719, Yale Street. — Frank F. Stone.
13453. HARROGATE, Anglujo, Northern Police Orphanage. — F^ino Emma Chapman.
13454. HARROGATE, Anglujo, Northern Police Orphanage. — George Philbey.
13455. HARROGATE, Anglujo, Northern Police Orphanage. — Chas. Southern.
13456. LONDON S. W., Anglujo, 503, Fulham Road. — J. Martin.
13457. HOBART, Tasmania, Australio, 11, Gladstone Street. — T. Bennetto.
13458. HEYSHAM, Nr. Morecambe, Anglujo. — W. H. Gornall.
13459. TORONTO, Kanado, 272, Gerrard St., East. — R. M. Sangster.
13460. GLASGOW, Skotlando, 144, Berkeley St. — Charles B. Mabon.
13461. QUEBEC, Kanado, 805, St.-Valier. — F^ino M. L. Lapine.
13462. LOS ANGELES, (Cal), U. Ŝ. A., 2522, Ire Street. — C. M. Jocknick.
13463. CARDIFF, Kimrujo, 35, Inverness Place Roath. — W. Edward.
13464. COGGESHALL (R. S. O.), Essex, Anglujo, Market Hill. — Edwin E. Turner.
13465. SHEFFIELD, Anglujo, Oban House, Netheredge Road. — Harry Holt.
13466. HARROGATE, Anglujo, Northern Police Orphanage. — J. Fletcher.

13467. HARROGATE, Anglujo, Northern Police Orphanage. — J. Whitehall.
13468. HOVE, Brighton, Anglujo, 26, York Road. — F^ino Henrietta Moro.
13469. DUMBARTON, Skotlando, « Norwood » Round Ridding Road. — James A. Burgess, F. C. R. A.
13470. UNIVERSITY (N. D.), U. Ŝ. A. — Albert Olson.
13471. HARROGATE, Anglujo, Northern Police, Orphanage. — Joseph Lowe.
13472. WASHINGTON, (D. C.), U. Ŝ. A., Room 695, Corcoran Building. — Lee W. Easterbrook.
13473. BISHOPSTON, Bristol, Anglujo, « Monthey », 15, Monk Rd. — C. A. L. Dirac, B. ès L.
13474. PILLSFIELD, (Mass), U. Ŝ. A., Stanley Company. — J. M. Gilmore.
13475. BRISLINGTON, Bristol, Anglujo, 18, Grove Park Ave. — S^ino Edith J. Storey.
13476. HARROGATE, Anglujo, Northern Police Orphanage. — Alfred Ashburne.
13477. LONDON S. E., Anglujo, 10, Vanbrugh Park Rd, Blackheath. — A. E. Tillard.
13478. HARROGATE, Anglujo, Northern Police Orphanage. — J. Rotherforth.
13479. HARROGATE, Anglujo, Northern Police Orphanage. — Vincent W. Boyd.
13480. HUMBOLT (Sask), Kanado. — John W. Bee.
13481. CLONMEL, Irlando, 53, Queen Street. — John Henderson.
13482. LONDON N. W., Anglujo, 88, Ashburnham Road Kensal Rise. — Thomas Oliver.
13483. LONDON W., Anglujo, 206, Ladbroke Grove. — D^ro James Hitchcock.
13484. HARROGATE, Anglujo, Northern Police Orphanage. — Herbert Lodge.
13485. LEEDS, Anglujo, Newport House, Headingley. — J. A. Woodhead.
13486. CHRISTCHURCH, Nova Zelando, 265, Cashel Street. — Cedric F. White.
13487. BRISBANE, Aŭstralio, Ashgrove. — Lieut.-kol. C. F. Plant.
13488. CHESHAM, Nr. Bury, Anglujo, 1, Garston Street. — George Wm Riley.
13489. AUCKLAND, Nova Zelando, Box 541, Post Office. — Henry A. Gordon.
13490. PORTLAND, (Ore), U. Ŝ. A., 631, East Morrison Street. — F^ino Dolcie Mansfield.
13491. PORTLAND (Ore), U. Ŝ. A., 631, East Morrison Street. — F^ino Jessie Mansfield.
13492. PORTLAND (Ore), U. Ŝ. A., 631, East Morrison Street. — F^ino Linlay Morton.
13493. PORTLAND (Ore), U. Ŝ. A., 631, East Morrison Street. — F^ino Cora E. Pattee.
13494. PORTLAND (Ore), U. Ŝ. A., 631, East Morrison Street. — F^ino W. O. Mendenhall.
13495. PORTLAND (Ore), U. Ŝ. A., 631, East Morrison Street. — F^ino Wm F. Morton.
13496. WELLINGTON, Nova Zelando, 58, Roxburgh St. — W. H. Westbrooke.
13497. OXFORD, Anglujo, 88, Southmoor Road. — F^ino Barrett.
13498. SWANSEA, Kimrujo, 19, Marlborough Rd. — Henry Jones.
13499. GLASGOW, Skotlando, 40, Dudley Drive, Hyndland. — Thomas Harrison.
13500. EDINBURGH, Skotlando, 12, Coniston Gardens. — Alexander Mc Callum.
13501. M. GERMANOVKA, Kievskoj gub., Rusujo. — Elena Soluĥa.
13502. TRIPOLI, Sirio. — Mousbah Imam, professeur de français à l'école Ihdadie.
13503. WARSZAWA, Polujo, Rusujo, Waliców, 5. — Mauryey Jungheit.
13504. WARSZAWA, Polujo, Rusujo, Waliców, 5. — Helena Jungheit.
13505. WARSZAWA, Polujo, Rusujo, Waliców, 7. — Felicya Kirszblum.
13506. ORSK, Orenburskoj gub., Rusujo. — A. S. Arĥipov.
13507. TVER, Rusujo, selo Kušaleno. — A. Kustov, studento.
13508. SUMI, Ĥarkovskoj gub., Rusujo, mujskaja gimnazia. — Pavel Marjenko.
13509. JALTA, Tavrič. gub., Rusujo, pansion Ŝultz. — Vlad. v. Svaričovskij.
13510. TOMSK, Rusujo, Soldatskaja ul., d. 17. — A. U. Jegalov.
13511. SAN FRANCISCO, Cal. U. Ŝ. Ameriko, 326 Kearny St. — George Gross, médecin.
13512. REVEL, Estlandskoj gub., Rusujo, St. Ĥermet, ĉr. Rappel. — Anton Kutser.
13513. REVEL, Estlandskoj gub., Rusujo, St. Ĥermet, ĉr. Rappel. — Gans Kutser.
13514. KOLOMYJA, Galicio, Aŭstrujo, Hetmanska, 43. — Taras Korytowskyj.
13515. S. PETERBURG, Rusujo, Nikolajevskaja ul., d. 48, kv. 20. — I. M. Dolodonov.
13516. WARSZAWA, Polujo, Rusujo, Ulica Zórawia, nº 23. — Czeslaw Mossakowski.
13517. WARSZAWA, Polujo, Rusujo, Aleje Jerozolimskie, nº 67, m. 2. — Mieczyslaw Rogalski.
13518. WARSZAWA, Polujo, Rusujo, ul. Foksal, nº 14. — Leon Kuczynski.
13519. PSKOV, Rusujo, gorodskoj lombard. — Jaĥontov.
13520. KLUKOWO, gub. Warszawska, Polujo, Rusujo. — Wacław Bartosiewicz.
13521. SOFIA, Bulgarujo. — Dimitro Ivan Gospodinkin.
13522. NAMUR, Belgujo, 57, r. de l'Indépendance. — Jeanne Dorsinfang.
13523. WIEN, Aŭstrujo, 19/1 Döblingerhauptstrasse, nº 14. — Martin Klein.
13524. PARIS, Francujo, 44, r. Rambuteau. — Lucien Letellier.
13525. PROSEK apud Praha, Bohemujo, Aŭstrujo. — Jan Erban.
13526. JURJEV, Liflandskoj gub., Rusujo, Petrovskaja ul., d. 18, kv. 2. — I. I. Abarenkov.
13527. S. PETERBURG, Rusujo, Bassejnaja ul., nº 42. — M. A. Golembo.
13528. ĤARKOV, Rusujo, Voskresenskaja ploščad, 11, aptekarskij magazin. — D. Kleif.
13529. MOSKVA, Rusujo, Masterskija Mosk. Kursk. j. d. — J. E. Lazarev.
13530. NOVOČERKASSK, Donskoj obl., Rusujo, Kirpičnaja ul., d. 24. — K. U. Graĉev.

13531. ROSTOV NA DONU, Donskoj Oblasti, Rusujo, Puškinskaja ul., nº 194, kv. 3. — V. Surat.
13532. ODESSA, Rusujo, Kanatnaja ul. d. 81, kv. 23. — Romuald Lučinskij.
13533 KOVNO, Rusujo, kontora Br. Tilmansi Kº. — J. Zemm.
13534. KRONŜTADT, Peterburgskoj gub., Rusujo, Morskoje Inĵenernoje Učilišče. — Vaclav Jejma.
13535. KIEV, Rusujo, Lukjanovka, d. nº 45. — Tadeuŝ Genello.
13536. YVERDON, Vaud, Svisujo. — Dro Paŭlo Tomini Regamey, professeur au Collège et à l'École de mécanique.
13537. ANDOVER, Mass. U. Ŝ., Ameriko, Phillips Academy. — Bernard M. Allen.
13538. PARIS, Francujo, 11, rue Boissière. — A. de Faria, vicomte.
13539. ASILE DE LOEX, par Bernex, Genève, Svisujo. — Charles Albert Badoud.
13540. MOSKVA, Rusujo, Iljinka, d. Kupečeskago Obŝčestva. — S. P. Derbenev.
13541. KERVANEE, Henry Co., Ill., U. Ŝ., Ameriko. — Chas. W. Hamilton.
13542. UFA, Rusujo, Duĥovnaja Seminaria. M. M Junovidov. (De Majo ĝis Aŭgusto : Simskij Zavod, Ufimskoj gub.)
13543. PRAGO-KARLIN, Bohemujo, Aŭstrujo, Kralovská tř., nº 100. — Em. Bernhard, studento.
13544. MOUZON, Ardennes, Francujo. — Paul Benoit, directeur du cours complémentaire.
13545. DUSSELDORF, Germanujo, Park-st. 64. — S. Gorbunov, inĝeniero.
13546. TOBOLSK, Rusujo, Duĥovnaja Seminaria. — Aleksandr Jagodinskij.
13547. PRAHA, Bohemujo, Aŭstrujo, Košíře, Plzenská třída, č. 125. — František Knor.
13548. PRAHA-KARLÍN, Bohemujo, Aŭstrujo, Poděbradova třída, č. 10. — Miloslav Horák.
13549. EDENHALL, Germanujo, Bäckerstr. 5, I. — Dr Otto Ritzer.
13550. TREBENICE, Bohemujo, Aŭstrujo. — V. Urban.
13551. WARSZAWA, Polujo, Rusujo, Wspólna, 45. — Edward Grzelinski, tehnikisto.
13552. GREEN TOP, near Keighley, Anglujo. — Alfred Green.
13553. OAKWORTH, nr. Keighley, Anglujo, Law Bank. — George Lee.
13554. OAKWORTH, nr. Keighley, Anglujo, Shuttlemaker, John Street. — J. E. Fearnside.
13555. OAKWORTH, nr. Keighley, Anglujo, Bank House. — Margaret Burwin.
13556. BAILDON, nr. Shipley, Anglujo, Mill Stone Cottage. — J. J. Green.
13557. BREMEN, Germanujo, Meyerstr., 230. — Heinr. Wieting.
13558. ODESSA, Rusujo, Moskovskaja, nº 24, škola mukomolov. — Nikolaj Prager.
13559. MULGRABEN per Riga. — Petr. Kigauk, telegrafisto.
13560. HELSINGFORS, Finnlando, Rusujo, B. Robertskaja 3/5. — P. M. Rozengejm, činovnik.
13561. HUY, Belgujo. — Servais, profesorino de duagrada lernejo.
13562. ANDENNE, Belgujo. — Goffin, instruistino.
13563. HUY, Belgujo. — Besqueret, instruistino.
13564. HUY, Belgujo. — Rouffy, instruistino.
13565. HUY, Belgujo. — M. Bovy, instruistino.
13566. SAINT-GILLES-BRUXELLES, Belgujo, rue Vanderschrick, nº 7. — Hoffmann.
13567. BRUXELLES, Belgujo, avenue de la Reine, 122. — Valérie Charlier.
13568. UCCLE-LEZ-BRUXELLES, Belgujo, avenue Brugmann. — G. Jessé.
13569. UCCLE-LEZ-BRUXELLES, Belgujo, avenue Brugmann. — Angéline Jessé.
13570. BRUXELLES, Belgujo, rue Montagne-de-la-Cour, 34. — M. Vogel.
13571. BRUXELLES, Belgujo, rue Montagne-de-la-Cour, 34. — H. Vogel.
13572. BRUXELLES, Belgujo, rue du Nord, 20. — Wieruzowski.
13573. HUY, Belgujo. — Jaques Degée, instruistino.
13574. AHIN-LEZ-HUY, Belgujo, — H. Stassart, instruisto.
13575. HUY, Belgujo, Promenade des Fossés, 29. — Alexis Peters.
13576. HUY, Belgujo. — Gustave Dumoulc, kontisto.
13577. HUY, Belgujo. — Henri Thiry, vojestro.
13578. HUY, Belgujo. — Fernand Jadoul, landmezuristo.
13579. ANTHEIT-LEZ-HUY, Belgujo. — — Stappers, farmaciisto.
13580. ANTHEIT-LEZ-HUY, Belgujo. — Oscar Lasseau, instruisto.
13581. ANTHEIT-LEZ-HUY, Belgujo. — — François Delcour.
13582. HUY, Belgujo, rue du Tribunal. — — H. Dejonghe.
13583. AHIN-LEZ-HUY, Belgujo. — Ar. Landenne.
13584. HUY, Belgujo, rue des Brasseurs. — — Maurice Noël.
13585. HUY, Belgujo, rue des Foulons. — — Gustave Munaut, inĝeniero.
13586. HUY, Belgujo, Chassée de Waremme, nº 20. — Jean Magis.
13587. WANZE-LEZ-HUY, Belgujo. — Arthur Jacques, instruisto.
13588. BRUXELLES, Belgujo, rue du Moulin, 81, Saint-Josse-ten-Noode. — Albert Vogel.
13589. BRUXELLES, Belgujo, rue de Lombardie, 20. — A. Gerondal.
13590. BRUXELLES, Belgujo, rue du Chemin-de-fer, 23. — H. Calais.
13591. BRUXELLES N. E., Belgujo, rue Van-Campenhout, 36. — Fassin.
13592. BRUXELLES, Belgujo, petite rue des Bouchers, 28. — Alphonse Bolland.
13593. BRUXELLES, Belgujo, rue Van-Schoor, 3. — Anatole Bolland.
13594. LOUVAIN, Belgujo, rue de Récollets, 53. — Henri Bertmans.
13595. STRÁNI, Moravujo, Aŭstrujo. — Otakar Rubička.
13596. VILNA, Rusujo, Muravjevskaja plo-

ŝčad, d. Bogdanoviča kv. 5. — V. Krasnikov.

13597. VOZNESEŃSK, Ĥersonskoj gub., Rusujo. — A. Piŝenin, učenik mujskoj Prog.

13598. MOSKVA, Rusujo, Rogojskaja cerkov Sergia. — B. Sobolev.

13599. TULIGLOWY, p. PRUCHNIK, Galicio, Aŭstrujo. — Karol Mikoŝ.

13600. KIRK-KILISSE, Andrinopole vilayeti, Turkujo. — Sofoklo Papamoskopulo.

13601. VALMOUDOIS, Seine-et-Oise, Francujo. — Ernest Mataigne.

13602. SOFIA, Bulgarujo, ul. 6 Septembri. — Ivan Nik. Marinof, orujenik.

13603. HELSINGFORS, Finnlando, Rusujo, Järnvägens kontrollkontor. — Axel Meclin, kontroloro.

13604. PETERNICA, Plevenska distrikto, Bulgarujo. — Zaharij Iliev.

13605. PLOMBIERES-LES-BAINS, Vosges, Francujo, Promenade des Dames. — Henri Faulhaber.

13606. PLOMBIERES-LES-BAINS, Vosges, Francujo, Promenade des Dames. — Elie Chassard.

13607. PLOMBIERES-LES-BAINS, Vosges, Francujo, Promenade des Dames. — Charles Romary.

13608. PLOMBIERES-LES-BAINS, Vosges, Francujo, rue de l'Hôtel-de-Ville. — Désiré Henry.

13609. PLOMBIERES-LES-BAINS, Vosges, Francujo, Place de l'Eglise. — Marcel Lemercier, bankoficisto.

13610. PLOMBIERES-LES-BAINS, Vosges, Francujo, rue d'Epinal. — Constant Mourey.

13611. JELEC, Orlovskoj gub. Rusujo. — V. N. Viŝnjakov, teĥnik-praktikant.

13612. UMAN, selo Ksendzovka, Kievskoj gub. Rusujo. — Demjan Orlovskij.

13613. MALIE JALČIKI, Kazanskoj gub. Rusujo. — M. Danilov učitel.

13614. ST. KETRICEVO, Uss. j. d. Rusujo, Štab 1e Ussur. jelezno-dor. bataljona. — N. V. Krasjukov.

13615. MARANHAO, Brazilujo, rua Formoza, 7. — Dr J. da Costa Gomes.

13616. MARANHAO, Brazilujo, Guimaraes. — Dr F. Vieira da Silva.

13617. MARANHAO, Brazilujo, rua des Remedios. — Dr J. Ribeiro, Gonçalves Filho.

13618. PIAUHI, Brazilujo, Theresina. — João Santos.

13619. PIAUHI, Brazilujo, Theresina. — Mattuis Olympio de Mello.

13620. BERLIN, Germanujo, Nord, 58, Wörtherstr. 46. — B. Gaul.

13621. NEUHAUS a/VESSELY, Bohemujo, Aŭstrujo. — Fredo Obst, ĉefloŭtenanto.

13622. PINSK, Rusujo, Zavalnaja ul. — A. S. Gamza.

13623. BREMEN, Germanujo, Lerchenstr., 25. — R. Hobbing.

13624. ORD, Nebraska, U. Ŝ. Ameriko. — Mme E. A. Russell.

13625. S. PETERBURG, Rusujo, Anglijskij Prospekt, d. 39, kv. 1. — Vladimir Orlov.

13626. S. PETERBURG, Rusujo, Kaznačejskaja ul., nº 3, kv. 19. — Johannes Mert.

13627. MOSKVA, Rusujo, Voznesenskaja ul.' d. Edjubova. — Alfred Ŝnejder.

13628. BOBROV, Voronejskoj gub., Rusujo, dom vrača Maksimova. — Vladimir Maksimov.

13629. BOBROV, Voronejskoj gub., Rusujo. — Boris Maksimov.

13630. ODESSA, Rusujo, Meŝĉanskaja, d. 4. — N. Simin.

13631. ROVNO, Rusujo, Direktorskaja ul. d. 20. — Romuald Marceli Ryczard Kern.

13632. NEW-YORK, U. Ŝ. Ameriko, Manhattan State Hospital, Central Islip. — Abraham Brill.

13633. STANIMAKA, Bulgarujo. — Radoslav P. Kamenof, majoro artileriisto.

13634. BELA-SLATINA, V. Popica, Bulgarujo. — Krestjo P. Hristov.

13635. CHARTRES, Eure-et-Loire, 9, rue Chaveau-Lagarde. — Louis de Guesnet.

13636. HRUBIESZOW, gub. Lublinskaja, Polujo, Rusujo. — Lenora Reyner.

13637. ST. LABOJSKAJA, Kubanskoj obl., Rusujo, Krasnaja ul. — A. U. Kalugin.

13638. TOURS, Indre-et-Loire, Francujo. — A. V. R. Aubin, profesoro.

13639. EKATERINODAR, Kubanskoj obl. Rusujo, Imenie « Gonobat » Počtovij jaŝĉik, nº 14. — A. F. Bjelavskij.

13640. WARSZAWA, Polujo, Rusujo, str. Jerozolimska, nº 38-41. — Fme Eugenia Kobylinska.

13641. VRANANY per Jenŝovice, Bohemujo. — Rudolf Antonin, učitel.

13642. S. NIKOLAJEVSKOJE, Semireĉenskoj obl. Rusujo. — Dmitrij Tupolev.

13643. BEZIERS, Francujo, 31, rue Diderot. — Joseph Girvés.

13644. BEZIERS, Francujo, 18, avenue de la République. — Charles Bonafos.

13645. BEZIERS, Francujo. — Mantes, adjudant au 17e régiment d'Infanterie.

13646. BEZIERS, Francujo, rue Dessalles, 6. — Celestin Raynal.

13647. BEZIERS, Francujo, rue d'Envodel. — Benezech.

13648. BEZIERS, Francujo, rue d'Alsace. — Louis Cros.

13649. BEZIERS, Francujo, place St-Aphrodise. — De Rey Pailhade.

13650. BEZIERS, Francujo. — Ventresque, adjudant au 13e chasseurs.

13651. BEZIERS, Francujo, rue d'Alsace. — Alandry.

13652. BEZIERS, Francujo, rue des Balances. — A. Carles.

13653. RIGA, Rusujo, Parovaja ul., nº 96. — Vladimir Parup.

13654. RIGA, Rusujo, Parovaja ul., nº 96. — Emilio Anderŝov.

13655. RIGA, Rusujo, Parovaja ul., nº 104. — Vasilio Ignatjev Ĥrabĉov.

13656. RIGA, Rusujo, Parovaja ul., nº 104. — Sofio fon Lengbuŝ.

13657. RIGA, Rusujo, Parovaja ul., nº 104. — Anno fon Lengbuŝ.

13658. RIGA, Rusujo, Parovaja ul., nº 96. — Karlo Karklin.

13659. RIGA, Rusujo, Parovaja ul., nº 96. — Ernesto Krontal.

13660. RIGA, Rusujo, Parovaja ul., nº 102. Julius Karus.
13661. RIGA, Rusujo, Parovaja ul., nº 104. — Adelo Zauer.
13662. RIGA, Rusujo, Mostovaja ul., nº 12. — Adelino Ernstein.
13663. RIGA, Rusujo, Prijutskaja ul., nº 23. — Mario Krastin.
13664. RIGA, Rusujo, Adolfskaja ul., nº 19. — Ernesto Zilgalur.
13665. RIGA, Rusujo, Romanovskaja ul., nº 51. — Voldemaro Lepin.
13666. ELISAVETPOL, Rusujo, Akciznij okrug. — N. V. Sergeev.
13667. VELSK, Vologodskoj gub., Rusujo, Dvorjanskaja. — N. Sosunov.
13668. ROLLE, Svisujo. — Adolfo Jersin, studento.
13669. PARIS, Francujo, 10, rue Crevaux. — Athanase Guillemain.
13670. PARIS, Francujo, 5, rue de Chaillot. — Albert Huleux.
13671. SAINT-MANDE, Seine, Francujo, 22, rue de l'Epinette. — Lucien Ledent.
13672. CHARENTON, Seine, Francujo, 20, rue Guérin. — Jean Postelle.
13673. CHARENTON, Seine, Francujo, 52, rue de Paris. — Leopold Cuzon.
13674. PARIS, Francujo, 10, rue de Chanzy. — Fino Charlotte Bellonis.
13675. PARIS, Francujo, 3, rue de Lyon. — E. Bigot.
13676. PARIS, Francujo, 7, rue Ebelmens. — Francallet.
13677. PARIS, Francujo, 9, rue du Val-de-Grâce. — Gerhart.
13678. MAISON-ALFORT, Seine, Francujo, 10, rue Parmentier. — Fino Anna Laurent.
13679. PARIS, Francujo, 20, rue Montgallet. — Macheré.
13680. ALFORTVILLE, Seine, Francujo, 1, rue des Pâquerettes. — Maratnech.
13681. PARIS, Francujo, 313, rue de Vaugirard. — G. Aubert, pharmacien honoraire.
13682. PARIS, Francujo, 313, rue de Vaugirard. — Sino P. Aubert.
13683. ENGHEIN, Seine, Francujo, 20, rue Pasteur. — André Brieussel, menuisier.
13684. PARIS, Francujo, 118, avenue d'Orléans. — Louis Delaplanche, employé à la Préfecture de la Seine.
13685. PARIS, Francujo, 7, rue Tiphaine. — Léonce Duffau, Mlen dentiste.
13686. PARIS, Francujo, 85, rue Croix-Nivert. — Fino Danielle Pétel, employée de banque.
13687. PARIS, Francujo, 12, avenue Félix-Faure. — Fino Berthe Strussy, employée de commerce.
13688. PARIS, Francujo, 216, boulevard Voltaire. — François.
13689. PARIS, Francujo, 26, rue Vuillot. — Fino Maitrejean.
13690. PLAINFAING, Vosges, Francujo. — Francin.
13691. ANGERS, Maine-et-Loire, Francujo, 2, rue Voltaire. — Fino Debans, instruistino.
13692. ANGERS, Maine-et-Loire, 2, rue Condorcet. — Fino Fournier, instruistino.
13693. ANGERS, Maing-et-Loire, rue Raspail. — Sino Desmars, directrice de l'école maternelle.
13694. ANGERS, Maine-et-Loire, 4, rue St-Julien. — Fino Isabelle Agoulon, instruistino.
13695. ANGERS, Maine-et-Loire, rue Poquet-de-Livonnière. — Rouault, komercisto.
13696. PARIS, Francujo, 28, rue de la Ville-l'Evêque. — Elie Calvy.
13697. PARIS, Francujo, 46, rue de Seine. — Fino Léonie Chazeirat.
13698. PARIS, Francujo, 46, rue de Seine. — Fino Lucie Chazeirat.
13699. PARIS, Francujo, 72 *bis*, rue Bonaparte. — G. Maugin.
13700. PARIS, Francujo, 41, rue Vaneau. — Fino Perrot.
13701. ROSNY-SOUS-BOIS, Seine, Francujo, 67, rue de Neuilly-Jolly.
13702. PARIS, Francujo, 17, rue Poulet. — Bondevin.
13703. PARIS, Francujo, 88, rue de Maubeuge. — Vau Parys.
13704. PARIS, Francujo, 25, rue d'Alsace. — Sino Cerf.
13705. PARIS, Francujo, 10, rue Versigny. — Fino Delhaye.
13706. PARIS, Francujo, 3, rue de la Fidélité. — Sans.
13707. PARIS, Francujo, 21, boulev. Poissonnière. — Jahan.
13708. PARIS, Francujo, 69, rue Chardon-Lagache. — Nerson.
13709. PARIS, Francujo, 1, rue St-Joseph. — Comerre.
13710. PARIS, Francujo, 153, rue Montmartre. — Sino Duthet.
13711. VERSAILLES, Seine-et-Oise, Francujo. — Michel Reinert, maréchal-des-logis, au 11e d'Artillerie.
13712. VERSAILLES, Seine-et-Oise. — Constant Derouin, caporal à la 24e section d'infirmiers militaires.
13713. DOUAI, Nord, Francujo, 22, Terrasse St-Pierre. — Alexandre Coulon.
13714. PARIS, Francujo, 20, rue de la Chaussée d'Antin. — G. Gaucher, maison G. Lebocq et Cie.
13715. TROYES, Aube, Francujo, 25 *bis*, rue Charles-Delannay. — André Vulquin.
13716. MATHAUX, par Brienne-le-Chateau, Aube, Francujo. — Eugène Tabouret.
13717. AMIENS, Somme, Francujo, 170, rue Laurendeau. — Alfred Quertant.
13718. PARIS, Francujo, 109, rue de Sèvres. — Jacques Ballereau.
13719. AMIENS, Somme, Francujo, 82, rue de Cagny. — Charles Adam, sellier.
13720. AMIENS, Somme, Francujo, 24, rue des Archers. — Raoul Bézine, élève au lycée.
13721. AMIENS, Somme, Francujo, 67, rue de Croÿ. — Louis Brazier, employé à l'administration des chemins de fer.
13722. AMIENS, Somme, Francujo, 62, rue de Croÿ. — Henri Daragon, comptable, employé à l'administration des chemins de fer.
13723. AMIENS, Somme, Francujo, 65, rue de Croÿ. — Sino Clotilde Daragon.
13724. AMIENS, Somme, Francujo, 17, rue Le Mougnier. — Fino Alix Coléatte, instruistino.
13725. AMIENS, Somme, Francujo, 17, rue Le Mougnier. — Fino Julienne Coléatte, instruistino.

13726. AMIENS, Somme, Francujo 25, rue Charles-Dubois. — F^ino Maria Courcout, répétitrice au lycée de jeunes filles.
13727. AMIENS, Somme, Francujo, 26, rue Denfert-Rochereau — Gustave Demachy, typographe.
13728. AMIENS, Somme, Francujo, 63, rue Boucher-de-Perthes. — André Gamelin, employé de commerce.
13729. AMIENS, Somme, Francujo, 59, rue Le Mougnier. — F^ino Edith Somon.
13730. AMIENS, Somme, Francujo, 59, rue Le Mougnier. — F^ino Marie Somon, répétitrice au lycée de jeunes filles.
13731. ROUEN, Seine-Inférieure, Francujo. — Louis Déry, école professionnelle.
13732. PARIS, Francujo, 28, rue St-Lazare. — Vilfrid Brayer.
13733. PARIS, Francujo, 25, rue d'Alsace. — S^ino Suzanne Cerf.
13734. MONTDIDIER, Somme, Francujo. — Boulongne, distillateur.
13735. SAINT-BRIEUC, Côtes-du-Nord, Francujo, boulevard Thiers. — Delalande, courtier de commerce.
13736. LILLE, Nord, Francujo, boulevard Louis XIV. — Bernard, Ecole des Arts et Métiers.
13737. LILLE, Nord, Francujo, 10, rue Manneliers. — F^ino Léona Boutry.
13738. LILLE, Nord, Francujo, 31 *bis*, rue Jeanne-d'Arc. — F^ino Castel.
13739. LILLE, Nord, Francujo, 18, rue Brûle-Maison. — F^ino Agathe Dehoux.
13740. LILLE, Nord, Francujo, 43, rue de Lens. — F^ino Jeanne Minet.
13741. LILLE, Nord, Francujo, 53, boulevard Montebello. — R. Paillot.
13742. LILLE, Nord, Francujo, 18, rue Barthélemy-Delespaul. — F^ino Adelina Sombret.
13743. LILLE, Nord, Francujo, 18, rue Barthélemy-Delespaul. — F^ino Netty Sombret.
13744. SAINT-ANDRE, Nord, Francujo, 55, rue de Lille. — Fontaine, lieutenant au 1er escadron du Train.
13745. CHARTRES, Eure-et-Loire, Francujo, rue des Trois-Détours. — Raoul Pichot.
13746. LILLE, Nord, Francujo, 26, rue Valmy. — Maurice Vaulaer, président du conseil d'administration de « La Vie Mondiale ».
13747. LE MESNIL-SUR-OGER, Marne, Francujo. — Alexandre de Saint-Juan.
13748. PERONNE, Somme, Francujo, Kolegio. — Robert Bassery.
13749. PARIS, Francujo, 18, rue Dauphine. — Henri Arnoulin.
13750. PERONNE, Somme, Francujo, Kolegio. — Maurice Asselin.
13751. PARIS, Francujo, 45, rue Lacépède. — Albert Dauphin.
12752. PERONNE, Somme, Francujo, Kolegio. — Charles Philippe.
13753. PARIS, Francujo, 4, villa Longchamp. — F^ino Madeleine Jacob.
13754. PARIS, Francujo, 23, rue Stephenson. — Alfred Lefebvre.
13755. PARIS, Francujo, 46, rue de Maistre. — Paul Rondeleux.
13756. PARIS, Francujo, 20, rue des Volontaires, XXe. — F^ino Marguerite Tournier.
13757. PUTEAUX, Seine, Francujo, 3, rue Lemaitre. — Charles Aimé.
13758. ALGER, Algerio. — Henri Vincent, élève au lycée
13759. VILLEURBANNE, Rhône, Francujo. — Claude Chevalier, directeur d'école.
13760. PERONNE, Somme, Francujo, Kolegio. — Jean André.
13761. LYON, Rhône, Francujo. — F^ino Marguerite Chambret, compositrice-typographe.
13762. LYON, Rhône, Francujo. — S^ino Vidvino Genet.
13763. LYON, Rhône, Francujo. — F^ino Marie Giron, employée de commerce.
13764. LYON, Rhône, Francujo. — F^ino Anna Gay, professeur de dessin et de peinture.
13765. ANGERS, Maine-et-Loire, Francujo, 19, rue du Fresne. — Yves Muffang.
13766. ISSOUDUN, Indre, Francujo, rue Manufacture. — F^ino Mad. Richard.
13767. CAUDRY, Nord, Francujo, sucrerie. — Maurice Pagnez, étudiant.
13768. REIMS, Marne, Francujo, 62, rue Gambetta. — Henri Hadot, employé de commerce.
13769. PRAGO-KARLIN, Bohemujo, Aŭstrujo. — Bed. Koranda.
13770. LEBEDIN, Rusujo, Ĥarkovskoj gub., Trehsvjatitelskaja, dom 10. — I. S. Prokopoviĉ.
13771. MINAREVSKIJ ZAVOD, Ĥarkovskoj gub., Rusujo. — T. K. Karpos.
13772. KOVEL, Volinskoj gub., Rusujo. — Stanislas Sulieki, lekarz.
13773. KAZAN, Rusujo. — Genriĥ Lubeneckij, kuracisto.
13774. STAVROPOL, Kaŭkazo, Rusujo, Duhovnaja Seminaria. — A. Ternovskij.
13775. GREIFSWALD, Germanujo, Jak. Kirchplatz., 5. — Franz Müller.
13776. AMAL, Svedujo. — Hj. Johansson.
13777. KARLSHAMN, Svedujo, Nyer Järnboden. — Albin Gustafsson.
13778. JONKOPING, Svedujo, 12, B., Klostergatan. — Gideon Molin.
13779. BENGTSFORS, Svedujo. — W. A. Palm, elektristo.
13780. FALKENBERG, Svedujo. — L. Svensson, libristo.
13781. GAMMELSTAD, Svedujo. — Axel Rutgvist, lignaĵisto.
13782. HUSQVARMA, Svedujo. — Hugo Limdback, studento.
13783. JONKOPING, Svedujo, 9, Järnvägstorget. — Einar Naŭmann.
13784. EKET, Svedujo, Bassholma. — Emil E. Johansson.
13785. FRANSTA, Svedujo, Wängsta. — L. Hj. Larsson.
13786. STOCKHOLM, Svedujo, 22, Villagatan. — Jch. Hardin, inĝeniero.
13787. KARLSHAMN, Svedujo, 114, Södra Torggatan. — Nils Sjörgen.
13788. BORAS, Svedujo. — F. Thesslund, libristo.
13789. SALA DAMN, Svedujo, Fågelsbo. — I. Erik Eriksson.
13790. KARLSHAMN, Svedujo, 105, Regeringsgatan. — Julius Askelund.
13791. STOCKHOLM, Svedujo, 51, A. Fleminggatan, 4 tr. — N. Rudolf Linse, inĝeniero.

13792. GEFLE, Svedujo, 1, Vestra Tullportsgatan. — Gustaf Marklund, librotenisto.
13793. ABO, Finnlando, Rusujo, 7, Brahegatan. — Ellen Franck, kontoristino.
13794. ABO, Finnlando, Rusujo. — Ilmari Calamnius, literaturisto.
13795. SAVONLINNA, Finnlando, Rusujo. — Eino Buddén, liceisto.
13796. ROCKFORD, Ill. U. Ŝ. Ameriko, 1216, 20th avenue. — Charles Fröding, fabriklaboristo.
13797. CHARTRES, Francujo, 7, r. des Côtes. — René Isambert.
13798. KRUMLOV, Moravujo, Aŭstrujo. — Josef Cadan.
13799. SADEX, près Nyon, Svisujo. — Sinjorino Pictet.
13800. LOUNY, Bohemujo, Aŭstrujo, 69. — Josef Malý.
13801. WEST NEWTON, Mass. U. Ŝ. Ameriko, 130 Temple St. — Harold H. Griffin.
13802. WEST NEWTON, Mass. U. Ŝ. Ameriko, 43, Prince St. — Tyler H. Bliss.
13803. ANVERS, Belgujo, r. du Peage, 56. — Antonio Cocks.
13804. RIO DE JANEIRO, Brazilujo, Collegio Militar. — Dr. Daltro Santos, avocat et professeur au Collège militaire.
13805. PRAHA II, Bohemujo, Aŭstrujo, Resslova ul., Školnibadova. — Došek Miloš.
13806. ST.-N.-RUDJANKA, Permskoj jeleznoj dorogi, Rusujo. — I. Ĥolkin.
13807. KIEV, Rusujo, Laboratornaja ul., nº 11, kv. 6. — S. Wieczfinski.
13808. TIFLIS, Rusujo, Sudebnaja, 15. — Andrej Fiŝer, doktoro.
13809. VJERNIJ, Semirečenskoj obl., Rusujo. — B. S. Apollov.
13810. VJERNIJ, Semirečenskoj obl., Rusujo, ugol Gimnazičeskoj i Tamarskoj. — V. Vislicin.
13811. VJERNIJ, Semirečenskoj obl., Rusujo. — I. Fedorov.
13812. VJERNIJ, Semirečenskoj obl., Rusujo. — V. D. Kruglov.
13813. NOVO-VILEJSK, Vilenskoj gub. Rusujo, kv. Ptaŝnika. — A. Labkovskij.
13814. WARSZAWA, Polujo, Rusujo, ul. Płocka, nº 155. — Silvestro Płonczynski, tanisto.
13815. WARSZAWA, Polujo, Rusujo, Obozowa, nº 190. — Stanislavo Kruczynski, tanisto.
13816. SKIERNIEWICE, gub. Warszawska, Polujo, Rusujo, Senatorska, 37. — Jozef Snoch.
13817. POLTAVA, Rusujo, Petrovskij-Poltavskij kad. Korpus. — Il. H. Jeglov.
13818. ZLOČEV, gub. Kaliska, Polujo, Rusujo. — Natan Wolkowicz.
13819. VLADIKAVKAZ, Rusujo, Tarskaja ul. 61. — S. Bakradze.
13820. TIFLIS, Rusujo, Karganovskaja, 15. — P. K. Verecov.
13821. ST.-ALT.-ŜVANENBURG, Liflandskoj gub. Rusujo, volost Luban, usadba Dauksti. — Osvald Pupurs.
13822. SELO TEJKOVO, Vladimirskoj gub. Rusujo, fabrika A. Karetnikovoj. — S. Surovcev.
13823. PARIS, Francujo, 77, r. de Prony, XVIIe. — Ernest Archdeacon.
13824. BILBAO, Hispanujo, Cantera, 1, 1º. — Federico Lopez.
13825. S. PETERBURG, Rusujo, Nevskij, 43, Kursi Ezerskago. — Marja A. Jablonskaja.
13826. KAZAN, Rusujo, Vtoraja Gora, d. Albanskoj. — Pjotr. P. Melnikov.
13827. STAVROPOL KAVKAZSKIJ, Rusujo, Gorodskoje Opitnoje Pole. — Mihail M. Pankov.
13828. POTI, Kutaiskoj gub., Rusujo, gorodskoje učilišče. — S. L. Kastornij.
13829. CAREV, Astrahanskoj gub., Rusujo. — Vasilij Zadjera.
13830. KORSUN, Simbirskoj gub. Rusujo. — Vladimir Blagovidov.
13831. SCHWECHAT, Aŭstrujo, Neugasse, 234. — Johann Lubich.
13832. SCHWECHAT, Aŭstrujo, Brauhausg. 16. — Mayer Franz.
13833. SCHWECHAT, Aŭstrujo, Hauptstrasse, 29a. — Sejka Franz.
13834. SCHWECHAT, Aŭstrujo, Hauptstr. 98. — Ferdinand Stiller.
13835. SCHWECHAT, Aŭstrujo, Altkettenhof, 3. — Josef Stockinger.
13836. WIEN, Aŭstrujo, III, Göschlgasse, 8. — Josef Reinecker.
13837. ELISAVETPOL, Rusujo, 5º Akiznij Okrug. — G. M. Kotiev.
13838. ELISAVETPOL, Rusujo. — Ivan D. Babadjanidi, kommerčeskij agent.
13839. ROUSTCHOUK, Bulgarujo, Minna učilista Flota. — Georgi S. Šiŝkov.
13840. ROUSTCHOUK, Bulgarujo, Minno Učilište Flota. — Andrej Vasilev.
13841. ROUSTCHOUK, Bulgarujo, Minno Učilište Flota. — Nikola Babukol.
13842. ROUSTCHOUK, Bulgarujo, Minno Učilište Flota. — Stefan Stoev.
13843. TIRNOVO-ZLATARICA, Bulgarujo, Hotel Borisse. — St. Muskurov.
13844. TIRNOVO-ZLATARICA, Bulgarujo. — Asen Genov.
13845. LIMBACH in/Sa, Germanujo, Anna Eschestrasse, nº 1, 1. — P. Smoljanskij, studanto.
13846. ODESSA, Rusujo, Moskovskaja ul. d. nº 24. — Genrih Vejgandt.
13847. CALCUTTA, Hindujo, « Geological Survey of India ». — Guy E. Pilgrin B. Sc.
13848. TUMUT N. S. W., Aŭstralio, The Rectory. — Pastro W. D. Kennedy.
13849. CARDIFF, Kimrujo, Penard Road. — D. Thomas.
13850. BIRMINGHAM, Anglujo, 127, Westminster Road Birchfield. — G. Arncliffe Percival.
13851. CREWKERNE, Anglujo. — L. Perry.
13852. LUNG-CHOW, Ĥinujo, Chinese Imperial Post Office (via Tonkin). — Sung Sik.
13853. EASTBOURNE, Anglujo, 4, Greenfield Road. — Isaac Stephens.
13854. OKLAHOMA, City, Oklahoma U. Ŝ. A. — General Delivery. — Arthur E. Baker.
13855. LIVERPOOL, Anglujo, 45, Robarts Road, Anfield. — George Petch.
13856. FONTANELLE, Iowa, Kanado. — Sro A. H. M'Dermid.

13857. PHILADELPHIA, U. Ŝ. A., 3442, N. Carlisle Street. — Frank A. Voelker.
13858. GODALMING, Anglujo, 28, Hare Lane. — Samuel J. Bailey.
13859. LONDONO W., Anglujo, 15, Elgin Avenue. — F^ino Alice Farmer.
13860. STOKE ON TRENT, Anglujo, 22, Gordon Street. — H. Barett.
13861. CLAPHAM, Londono, Anglujo, 1, Liston Road, Grafton Square. — E. Jarvis Goodale.
13862. EDINBURGH, Skotlando, 8, Queen Street. — Geo O. Turner, M. A. Headmaster of the Edinburg Institut.
13863. CHRISTCHURCH, Nova Zelando, Post Office. — J. A. Clarke Junr.
13864. PHILADELPHIA, U. Ŝ. A., 519, N. 11th Street. — S^ino H. Neuhaus.
13865. LONDONO N., Anglujo, 18, Leigh Road, Highbury. — Montagu C. Butler L. R. A. M.
13866. NAGPUR, Central Provinces, Hindujo. — P. J. C. Adams, Civil Engineer M. Soc. Eng.
13867. RAVENSTHORPE, Nr., Dewsbury, Anglujo, 124, Huddersfield Road. — George Duncan, drogisto.
13868. KEMPSEY, N. S. W., Aŭstralio, Smith Street. — Harold B. Savage.
13869. ESKADALE, by Beauly Skotlando, Cruive. — Donald Ross, Junr.
13870. MANCHESTER, Anglujo, Ivy Cottage, Roebuck Lane, Sale. — F^ino Vida L. Jones.
13871. WORCESTER PARK, Surrey, Anglujo, 1, Ashton Villas, Morden Road. — D^ro A. G. Read.
13872. WORCESTER PARK, Surrey, Anglujo, 1, Ashton Villas, Morden Road. — S^ino F. Read.
13873. LIVERPOOL, Anglujo, 1, Hornsey Anfield. — Wm Chadwick.
13874. MILFORD HAVEN, Kimrujo, Maryland. — John Waters Crocker.
13875. CAMBRIDGE, Anglujo, Leys School. — Miles K. Burrows.
13876. HERBERTON, N., Queensland, Aŭstralio. — G. A. Waller.
13877. BOSTON (Mass), U. Ŝ. A., 39, Mount Pleasant Avenue. — F^ino M. M. Breverton.
13878. WAKEFIELD, Anglujo, Wesley St. Bello Vue. — S. L. Wainwright.
13879. NOBLES, Greymouth, Nova Zelando. — A. Start.
13880. NEW YORK CITY, U. Ŝ. A., 276, E. Houston Street. — Samuel Korn.
13881. MARYPORT, Anglujo, 26, North Street. — F^ino Edith Grisdale.
13882. HAWICK, Skotlando, 5, Oliver Place. — James Bain.
13883. ASHINGTON, Morpeth, Kimrujo, Linden Cottage. — Wm. Wilson.
13884. EDINBURGH, Skotlando, 76, Bonaly Road. — F^ino Margaret W. Murray.
13885. BURSLEM, Anglujo, 150, High Lane. — Henry Wood.
13886. LEEDS, Anglujo, 396, Meanwood Road. — Pastro Edward Moore.
13887. CALCUTTA, Hindujo, 6/1, Kyd Street. — C. A. Cuttriss, ĵurnalisto.
13888. HERBERTON, N., Queensland, Aŭstralio. — S^ino E. M. Waller.
13889. ATTICA, Ohio, U. Ŝ. A. — S. L. Heabler.
13890. GLASGOW, Skotlando, 78, Black Street. — A. H. Hill.
13891. INVERCARGILL, Nova Zelando, Box, 72, Post Office. — F^ino Bel Watson.
13892. LIVERPOOL, Anglujo, 6, Moscow Drive. — Arthur Hawkes.
13893. BOWLING GREEN, Kentucky U. Ŝ. A. — F. Landon Mc Ginnie.
18894. MALTA, Royal Malta Artillery. — Kapitano L. Monreal.
13895. NORWICH, Anglujo, « Rothwell » College Rd. — F^ino J. James.
13896. SHEERNESS ON SEA, Anglujo, 50, High Street. — W. L. Barrett, ĥemiisto.
13897. DUBLIN, Irlando, 36, Patrick Street. — Matthias Derham.
13898. TROWBRIDGE, Anglujo, 37, Frome Road. — J. Purnell.
13899. ROCHESTER, Anglujo, 317, High Street. — R. S. Richards.
13900. NABOOMSPRUIT STATION, viâ Pretoria, Afriko. — J. A. Shillington.
13901. LIVERPOOL, Anglujo, 33, Dryden Road. — R. A. Croston.
13902. PRINCETON W., Va., U. Ŝ. A. — John R. Henry, leĝisto.
13903. NORTHAMPTON, Mass, U. Ŝ. A., 50, Kensington Avenue. — Pastro Myron A. Johnson D. D.
14904 COLUMBIA, Missouri, U. Ŝ. A., 1701, Hinkson Avenue. — Edwin R. Fleming.
13905. LIVERPOOL, Anglujo, 15, Waverley Road, Sefton Park. — F^ino Alice Isaacson.
13906. AMSTERDAM, Holandujo, 44, Johannes Verhulst Straat. — D^ro A. A. Fokker, L. D.
13907. JETPUR KATHIAWAD, Hindujo. — N. Z. Kamdar.
13908. SAN JOSE, California, U. Ŝ. A., 244, South 7th Street. — F^ino Helen Coffren.
13909. PHILADELPHIA, U. Ŝ. A., 2127, Bellmore Ave. — C. H. Shaw.
13910. WEST KILBRIDE, Skotlando, West View. — F^ino Jessie Watson.
13911. SIBFORD GOWER, Nr, Banbury, Anglujo, The Vicarage. — S^ino Florence N. Moxon.
13912. COONOOR NILGIRIS, Hindujo. — A. G. Nicholson.
13913. NEW-PALTY, N. Y., U. Ŝ. A., C/o A. P. Foster. — Winthrop D. Foster, B. A.
13914. KNOXVILLT, Tenn. U. Ŝ. A., 1335, Armstrong Avenue. — S. E. Lynn.
13915. COLWYN BAY, Kimrujo, Glen Holme. — F^ino Elizabeth P. Selbie.
13916. PEORIAS, Ill, U. Ŝ. A., 1201, Jefferson Avenue. — A. T. Angier.
13917. NEW-YORK, U. Ŝ. A., P. O. Box, 1229. — W. J. Dwyer.
13918. TEWKESBURY, Anglujo, Prince Edward House. — F. C. Willis.
13919. MILLPORT, Skotlando, North Cottage. — James Gordon.
13920. PETERBOROUGH, Anglujo, « Lucerne », Thorpe Road. — F^ino Nellie Graves.
13921. PETERBOROUGH, Anglujo, « Lu-

cerne », Thorpe Road. — F^ino Sarah Graves.
13922. CAPTOWN, Sud-Afriko, Zonnebloem College. — Pastro W. H. Parkhurst.
13923. ACOMB Nr York, Anglujo, 24, Beaconsfield St. — Thomas Snowdon.
13924. OLDHAM, Anglujo, 100, Belgrave Road. — Pastro Joseph Reavly.
13925. PORTLAND, Oregon, U. Ŝ. A., 261 N. E. First Street. — J. Edward Gantenbein.
13926. PORTLAND, Oregon, U. Ŝ. A., 261 N. E., First St. — Ambrose E. Gantenbein.
13927. LANCASTER, Anglujo, 29, Ashton Road. — John J. Heywood.
13928. CHESTER, Anglujo, 29, Cherry Road. — S^ino Annie H. Perry.
13929. BLOCKLEY, Worcs, Anglujo. — F^ino E. H. Paintin.
13930. LONDON N. E., Anglujo, 15, Church Rd, Homerton — T. Simpson.
13931. SHIPBOURNE, Kent, Anglujo. — C. T. Beckett.
13932. NEW-YORK, U. Ŝ. A., C/o Parsons Bros : 257, Broadway, — Alexander Smith.
13933. VALETTA, Malto, 81, Str. Zecca. — Louis Hass.
13934. MARYPORT, Anglujo, Upper Church St. — John Cameron.
13935. EDINBURG, Skotlando, 30, Cluny Drive. — James Ford.
13936. LEICESTER, Anglujo, 24, Paget Road. — E. Claude Slater.
13937. BROMLEY, Kent, Anglujo, « Romanhurst ». — E. A. Gurney-Smith.
13938. STOCKPORT, Anglujo, 23, Newton Street. — Samuel Moss.
13939. ELLETT, Virginia, U. Ŝ. A. — Emerson O. Whiteside.
13940. CALCUTTA, Hindujo, 6, Lower Rawdon St. — J. H. Ferguson.
13941. SOUTHAMPTON, Anglujo, 2, East Park Terr. — Charles F. Wall.
13942. HONG-KONG, Ĥinujo. — William Ruse, Staff Sergeant, Royal Engineers.
13943. COLWYN BAY, Kimrujo, Glen Home. — F^ino Alice E. Ayles.
13944. LONDON S. E., Anglujo, « Evelina » Hospital. — F^ino Thompson.
13945. COVENTRY, Anglujo, 108, Vine Street. — H. F. Rose.
13946. PORTSMOUTH, Anglujo, « St Anne's » Copnor Rd. — H. Southon.
13947. COUNTEGANY, Cooma, N. S. W., Aŭstralio, Big Badga Station. — Thomas Louis.
13948. LONDON, N. W., Anglujo, 40, Mansfield Road. — W. C. Hynard.
13949. BLACKPOOL, Anglujo, 5, Glen Street. — David E. Williamson.
13950. BIRMINGHAM, Anglujo, 9, Temple Street. — W. C. Amery.
13951. CORK, Irlando, 51, South Mall. — Robert H. Peard.
13952. LONDON S. W., Anglujo, St Brelades, Eardley Road, Streatham. — S^ino A. M. Hills.
13953. NEWARK N. Y., U. Ŝ. A. — Union Building. — Samuel W. Boardman Jnr.
13954. BENDIGO, Aŭstralio, 216, Don Street. — Edgar Williams.
13955. BRISBANE, Aŭstralio, O'Connell Str., Kangaroo Point. — S^ino W. Fison.
13956. HEATON Nr. Newcastle-on-Tyne, Anglujo, 7, Guildford Place. — E. G. Wildsmith.
13957. BRISBANE, Aŭstralio, Charlotte Str. — F^ino Marion Fraser.
13958. NAPA, California, U. Ŝ. A. — William G. Corbett.
13959. HOBART, Tasmania, Aŭstralio, Lower Sandy Bay. — S^ino M. M. Steele.
13960. HALIFAX, Anglujo, Iona House. — T. J. Christie.
13961. PENPONT, Dumfriesshire, Skotlando, Sycamore House. — Pastro Cameron Mackay.
13962. DARTFORD, Anglujo, « Ringwood » Miskin Road. — Edgar Allison Peers.
13963. LLANDDAROG, Nr. Carmarthen, Kimrujo, Lletherllestry. — S^ino Zoë Laval-Levalin Puxley.
13964. CWMAMAN, Nr. Aberdare, Kimrujo, Kingsbury Place. — David Evans.
13965. OAKENGATES, Salop., Anglujo, Council Chambers. — Maurice S. Lee.
13966 SHEFFIELD, Anglujo, 48, Conduit Road. — Wm Alfred Goodlad.
13967. CARDIFF, Kimrujo, 24, Stacey Road. — Edw. D. James.
13968. BOSTON, Mass., U. Ŝ. A., 43, Newtonmore Street, Brighton. — John P. Ogden.
13969. HAYWARDS HEATH, Anglujo, « Floretta ». — Hubert E. Walton.
13970. READING, Anglujo, 8, Castle Street. — F. J. Freeman.
13971. CAMBRIDGE, Anglujo, 5, Alexandra Street. — F^ino Henrietta Bishop.
13972. LEITH, Skotlando, 3, Links Place. — R. N. de Pinto.
13973. PORTLAND, Maine, U. Ŝ. A., 5, Temple Street. — Oscar H. Perry.
13974. LONDONO W., Anglujo, 38, Westbourne Gardens. — F^ino D. Moore.
13975. DURDHAM DOWN, Bristol, Anglujo, 3, Belvedere Road. — F^ino Annie E. Hall.
13976. WINCHESTER, Anglujo, 4, St-James Villas. — Albert C. Light, A. T. C. L., F. I. P. S.
13977. OAKENGATES, Salop, Anglujo, Council Offices. — E. R. Westbrook.
13978. NORWICH, Anglujo, 5, Market Place. — Leslie C. Atkins.
13979. SWADLINCOTE, Nr. Burton-on-Trent, Anglujo, 63, High Street. — Edwin C. Plummer.
13980. LONDON N., Anglujo, 41, Churchland Crescent Muswell Hill. — F^ino E. Margaret Harrison, L. C. P.
13981. TRAVANKOR, Martandam, Hindujo. — N. H. Harris.
13982. MANCHESTER, Anglujo, 32, Greamount Street, Moss Side. — W. S. Butterworth.
13983. IPSWICH, Anglujo, « Lalla Rookh » St-Edmunds Road. — K. J. Badshah.
13984. BUFFALO, N. Y., U. Ŝ. A., 786, Delaware Ave. — Lowell C. Frost.
13985. MARKINCH, Skotlando, « Ellerslie » — George F. Kelly.
13986. EGHAM, Anglujo, Tennyson Villa, Denham Road. — F^ino Nellie Harlock.

[illegible]3987. LEICESTER, Anglujo, 20, Halford [illegible] Street. — A. T. Shorthose Smith.
[illegible]3988. BIRMINGHAM, Anglujo, 261, Ick[illegible]neild St, Hockley. — William E. Turner.
[illegible]3989. IOLA, Ill., U. Ŝ. A. — C. V. Cruse [illegible] (hirurgo).
[illegible]3990. LONDON, Ontario, Kanado, 714, York [illegible] Street. — James Mc Lauchlan.
[illegible]3991. BRISBANE, Aŭstralio. — Robert [illegible] Rendle, Registrar of Friendly Societies.
[illegible]3992. BELLINGHAM, Northumberland, Anglujo, Tailor's Shop, Piggs Yard. — William A. Johnson.
[illegible]3993. CHRISTCHURCH, Canterbury, Nova Zelando, 291, Cambridge Terr. — S^ino A. A. Fisher.
[illegible]3994. LIMERICK, Irlando, 118, George [illegible] Street. — Matthew B. Widdess, L. P. S. I.
[illegible]3995. SHILLONG, Assam Hindujo, Ra[illegible] banscrott. — H. R. H. Coxe.
[illegible]3996. BURNLEY, Anglujo, 28, Keith Street. — J. Simpson.
[illegible]3997. COATBRIDGE, Skotlando, 19, Kil[illegible]donan St. — John. E. Stewart.
[illegible]3998. LEEDS, Anglujo, 188^a, Roundhay Rd. — Cecil P. W. Boud.
[illegible]3999. LONDON, S. W., Anglujo, 34, Jer[illegible]vis Rd. — J. E. Coombe.
[illegible]000. SLIEMA, Maltujo, 16, Prince of [illegible] Wales Road. — Paolo Mifsud.
[illegible]001. SOUTH PRESTON, Victoria Aŭstra[illegible]lio, « Carlowrie ». — John Lang.
[illegible]002. HEATON, Bradford, Yorks, Anglujo, [illegible]61, Highate. — Herbert England.
[illegible]003. QUEBEC, Kanado, 83, Lachevrotière. — Johette Lemieux.
[illegible]004. SLIEMA, Malto, 68, Str. S. Maria. — [illegible] Felix Fiamingo.
[illegible]005. CLIFTON, Bristol, Anglujo, 71, Cak[illegible]field Road. — Henry Horne.
[illegible]006. EDINBURG, Skotlando, 6, Admiral [illegible] Terr. — F^ino Mary C. Jolly, M. A.
[illegible]007. SARANAC LAKE, New-York, U. Ŝ. A., [illegible] Box, 494. — Ellwood Wilson.
[illegible]008. MACCLESFIELD, Anglujo, 22, Park [illegible] Street. — S. Kelley.
[illegible]009. WEST BRIDGFORD, Nottingham, [illegible] Anglujo, 19, Georges Road. — Will Potter.
[illegible]010. AUBURNDALE, Mass., U. Ŝ. A. — [illegible] Pastro Horace Dutton.
[illegible]011. MARIKUPPAM, Mysore, State, Hin[illegible]dujo. — Dudley R. Ward.
[illegible]012. CHAMPION REEFS, Mysore State, [illegible] Hindujo. — R. F. Weeks.
[illegible]013. CHAMPION REEFS, Mysore State, [illegible] Hindujo. — E. W. C. Graham White.
[illegible]014. CHAMPION REEFS, Mysore State, [illegible] Hindujo. — C. E. Jeffery.
[illegible]015. CHAMPION REEFS, Mysore State, [illegible] Hindujo. — S. H. Harman.
[illegible]016. OOREGAUM MINE, Mysore State, [illegible] Hindujo. — W. R. C. Beadon.
[illegible]017. OOREGAUM MINE, Mysore State, [illegible] Hindujo. — O. Harman.
[illegible]018. LEEDS, Anglujo, 105, Beeston Road. [illegible] — G. H. Baxter.
[illegible]019. PONTEFRACT, Anglujo, Old Church, [illegible] Bailey Gate, North. — James Shaw.
[illegible]020. PERONNE, Somme, Francujo, Kole[illegible]gio. — Fernand Harle.
[illegible]021. MANCHESTER, Anglujo, 696, Ashton Old Rd., Higher Openshaw. — F^ino Gertrude Hopley.
14022. MANCHESTER, Anglujo, 828, Ashton Old Rd., Higher Openshaw. — F^ino Florence Hibbs.
14023. MANCHESTER, Anglujo, 135, Seedley Range, Pendleton. — F^ino Maggie Eldershaw.
14024. MANCHESTER, Anglujo, 135, Seedley Range, Pendleton. — F^ino Edith Eldershaw.
14025. MANCHESTER, Anglujo, 26, Bernard St, Harpurhey. — F^ino Mary C. Maher.
14026. MANCHESTER, Anglujo, 61, Victoria Street, Bradford. — F^ino G. Thompson.
14027. MANCHESTER, Anglujo, 35, Buckingham St, Moss Side. — F^ino Jennie Davies.
14028. MANCHESTER, Anglujo, 6, Mount Street, Droylesden. — Arthur Whittaker.
14029. MANCHESTER, Anglujo, 78, Ackroyd Street, Higher Openshaw. — Arnold Kidd.
14030. MANCHESTER, Anglujo, 8, Gidlow Street, Gorton. — James H. Walters.
14031. MANCHESTER, Anglujo, 68, Cherryble St, Higher Openshaw. — James Whittaker.
14032. MANCHESTER, Anglujo, 87, Manchester Road, Heywood. — P. Arundale.
14033. MANCHESTER, Anglujo, 59, Stamford Street, Old Trafford. — L. B. Lautour.
14034. MANCHESTER, Anglujo, 70, Rochdale Road, Blackley. — A. Rocca.
14035. MANCHESTER, Anglujo, 69, Devonshire Street, Higher Broughton. — J. R. Grocott.
14036. HIGH LANE, Nr Stockport, Anglujo, « Lyme View », Buxton Road. — Louis Grocott.
14037. MANCHESTER, Anglujo, St Vincents, Presbytery, Openshaw. — Pastro Godric Kean.
14038. MANCHESTER, Anglujo, Northfield, Urmston. — H. H. Crockford.
14039. PHILADELPHIA, Pa, U. Ŝ. A., 310, North Fortieth Street. — D^ro Joseph H. Noble.
14040. JULLUNDUR, Punjab, Hindujo. — Major H. Berkeley Hill.
14041. KETTERING, Anglujo, « Hazelhurst », St-Peters Avenue. — F^ino M. Parker.
14042. LADYWOOD, Birmingham, Anglujo, 11, Wood St. — F^ino Emily Cattell.
14043. SHEFFIELD, Anglujo, 35, Shepperson Rd. Hillsborough. — Thomas E. Burkinshaw.
14044. SEATTLE, Wash, U. Ŝ. A., 406, Hinckley. Block. — John R. Hager, dentisto.
14045. BRISBANE, Aŭstralio, Wickham Terr. — S^ino Brockway.
14046. BRISTOL, Anglujo, 11, Iddesleigh Rd, Durdham Park. — F^ino Eleanor Budgett.
14047. BARCELONA, Hispanujo, Deputacion, 280. — Alfonso Sabadell.
14048. LWOW, Galicio, Aŭstrujo, 11, ul. Franciszkanska. — Kazimierz Stankiewicz.
14049. LIMBACH 18/Sa, Germanujo, Hohensteinerstrasse, n° 37. — Michael Bogojavlenskij.
14050. DREZDEN-LANDHAUS, Germanujo. — Dr. phil. Albert Schramm.
14051. CADEZ, Hispanujo, Calle Teduchy, 17. — Francisco G. Nogales.

14052. WARSZAWA-PRAGA, Polujo, Rusujo, ul. Wilénska, 39, loĝ. 15. — Zygmunt Szymanski.
14053. WARSZAWA, Polujo, Rusujo, ul. Zlota, 26, m. 17. — Henryk Trzetrzewinski.
14054. CASTELNAUDARY, Aude, Francujo. — E. de Bataille Maihac.
14055. KOUTY apud Domažlice, Bohemujo, Aŭstrujo. — Eugen Urbata.
14056. KOJNARE, Bulgarujo, Belo-Slatina okolie, N° 540. — Ceko N. Stefanof, gimnaziano.
14057. BORDEAUX, Gironde, Francujo. — E. Daire.
14058. BORDEAUX, Gironde, Francujo. — Delcamp.
14059. BORDEAUX, Gironde, Francujo. — L. Marquet.
14060. BORDEAUX, Gironde, Francujo. — S^ino I. Conte.
14061. PONS, Charente-Inférieure, Francujo. — Louis Guédon.
14062. LE TATRE, Charente, Francujo. — Fernand Repert.
14063. POUILLY-SUR-LOIRE, Nièvre, Francujo. — Louis Chevalier.
14064. SURESNE, Seine, Francujo, 16, rue des Bourets. — F^ino Clémentine Moreau.
14065. ANGERS, Maine-et-Loire, Francujo. — Piet.
14066. KRISTIANIA, Norvegujo, Packveien, 12. — F^ino Sofio Foss.
14067. LISBOA, Portugalujo, 6, rua das Gaivotas. — Rodolpho Horner.
14068. DRZOVITZ bei Prossnitz, Aŭstrujo. — Marie Müllerova.
14069. TOURS, Indre-et-Loire, Francujo. — F^ino Marthe Avenet.
14070. TOURS, Indre-et-Loire, Francujo. — F^ino Fernande André.
14071. TOURS, Indre-et-Loire, Francujo. — F^ino Renée Boucheron.
14072. TOURS, Indre-et-Loire, Francujo. — Jules Brisard.
14073. TOURS, Indre-et-Loire, Francujo. — Paul Brisard.
14074. TOURS, Indre-et-Loire, Francujo. — Remond Contancin.
14075. TOURS, Indre-et-Loire. — F^ino Andrée Courtois.
14076. TOURS, Indre-et-Loire, Francujo. — F^ino Thérese Chapot.
14077. TOURS, Indre-et-Loire, Francujo. — S^ino Yvonne Couratin.
14078. TOURS, Indre-et-Loire, Francujo. — F^ino Marie-Louise Chatelas.
14079. TOURS, Indre-et-Loire, Francujo. — Charles Chabot.
14080. TOURS, Indre-et-Loire, Francujo. — F^ino Amélie Chapet.
14081. TOURS, Indre-et-Loire, Francujo. — F^ino Marie Delaunay.
14082. TOURS, Indre-et-Loire, Francujo. — Paul Fourgeot.
14083. TOURS, Indre-et-Loire, Francujo. — F^ino Emilie Gillet.
14084. TOURS, Indre-et-Loire, Francujo. — F^ino Paule Harreau.
14085. TOURS, Indre-et-Loire, Francujo. — Ernest Hingant.
14086. TOURS, Indre-et-Loire, Francujo. — F^ino Louise Jamain.
14087. TOURS, Indre-et-Loire, Francujo. — F^ino Berthe Longchamp.
14088. TOURS, Indre-et-Loire, Francujo. — Maurice Patin.
14089. TOURS, Indre-et-Loire, Francujo. — Edmond Périchon.
14090. TOURS, Indre-et-Loire, Francujo. — Pierre Paris.
14091. TOURS, Indre-et-Loire, Francujo. — Emile Raël.
14092. TOURS, Indre-et-Loire, Francujo. — F^ino Berthe Renou.
14093. TOURS, Indre-et-Loire, Francujo. — Camille Richard.
14094. TOURS, Indre-et-Loire, Francujo. — F^ino Augustine Robert.
14095. TOURS, Indre-et-Loire, Francujo. — F^ino Marie Robert.
14096. TOURS, Indre-et-Loire, Francujo. — F^ino Marguerite Roumy.
14097. CORMEILLES-EN-PARISIS, Seine-et-Oise, Francujo, 3, rue des Carrières. — Lucien Fessard.
14098. PARIS, Francujo, 17, rue des Batignolles. — René Andra.
14099. PARIS, Francujo, 8, rue Pierre-Gi[illegible]nier, XVIIIe. — André Castelli.
14100. ANGERS, Maine-et-Loire, Francujo, 63 *bis*, rue Plantagenet. — Georges De[illegible]laître.
14101. AMIENS, Somme, Francujo, rue L[illegible]maître. — L. Bresselle, capitaine en re[illegible]traite.
14102. AMIENS, Somme, Francujo. — Adolphe Carpentier, adjudant au 72e d'infanterie.
14103. AMIENS, Somme, Francujo. — Charle[illegible] Collet, sergent au 72^e d'infanterie.
14104. AMIENS, Somme, Francujo. — Pa[illegible] Fafet, soldat au 72^e d'infanterie.
14105. AMIENS, Somme, Francujo. — Em[illegible]lien Harlay, adjudant au 72^e d'infanterie.
14106. AMIENS, Somme, Francujo. — Lou[illegible] Joly, soldat au 72e d'infanterie.
14107. AMIENS, Somme, Francujo. — P[illegible] Laire, soldat au 72e d'infanterie.
14108. AMIENS, Somme, Francujo. — Albe[illegible] Leblanc, adjudant au 72e d'infanterie.
14109. AMIENS, Somme, Francujo. — E[illegible]gène Migrenne, adjudant au 72e d'infanterie.
14110. AMIENS, Somme, Francujo. — Arthu[illegible] Roisin, sergent-major au 72e d'infanterie.
14111. AMIENS, Somme, Francujo. — Arthu[illegible] de Saint-Aubert, sergent au 72e d'infanterie.
14112. AMIENS, Somme, Francujo. — Edwa[illegible] Searle, industriel, Château de Boutillerie, [illegible] les-Amiens.
14113. EVREUX, Eure, Francujo. — F^ino Yvon[illegible] Damiens.
14114. LILLE, Nord, Francujo. — V^ino Becuw[illegible] institutrice retraitée.
14115. LILLE, Nord, Francujo. — F^ino Jeann[illegible] Broutin.
14116. LILLE, Nord, Francujo. — Louis L[illegible] clercq.
14117. LILLE, Nord, Francujo. — G. Re[illegible] mann.
14118. BOULOGNE-SUR-SEINE, Seine, Fra[illegible]cujo, 1, rue de la Mairie. — Strapart, ch[illegible] d'escadron d'artillerie en retraite.

14119. ANZIN, Nord, Francujo, 46, rue Basse. — — Charles Dequesnes.

14120. TOURS, Indre-et-Loire, Francujo. — Jules Marcat.

14121. ST ANTOINE-DU-ROCHER, Indre-et-Loire, Francujo. — S^ino L. Denis.

14122. KAJAMA, Finnlando, Rusujo. — Ilmari Calamnius, magistro.

14123. JONKOPING, Svedujo, Landskansliet. — — Hj. Rendahl.

14124. BISPGARDEN, Svedujo. — Andreas Boström.

14125. FULUNAS, Svedujo, Grundforsen. — Evald Heed.

14126. AMAL, Svedujo, adr. B. I. Varkstad. — — Edvin Triksson.

14127. AMAL, Svedujo. — Henning Andreasson.

14128. STRALSUND, Germanujo, Norddeutscher Hof, Neuer Markt, 22. — Roger Desmaisons.

14129. BOLGRAD, Bessarabskoj gub., Rusujo. — P. S. Laškov, gimnaziano.

14130. KRAKOW, Galicio, Aŭstrujo, ul. Stanislawowskiego, l. 16. — Maryan Brandys.

14131. BARCELONA, Hispanujo, Carders 16-2-2. — Casanovas Salvador.

14132. RIOM, Puy-de-Dôme, Francujo. — Auguste Pouzol, professeur, institution Sainte-Marie.

14133. SENS, Yonne, Francujo. — G. Ballot, au lycée.

14134. AMIENS, Somme, Francujo. — Maurice Asselin, élève au lycée.

14135. RODEZ, Aveyron, Francujo, 29, rue Béteille. — Camille Cros, publiciste.

14136. RIVESALTES, Pyrénées-Orientales, Francujo. — Louis Causse, propriétaire.

14137. AMIENS, Somme, Francujo, 15, rue Terminus. — Fernand Brandicourt.

14138. ST-ETIENNE, Loire, Francujo, 58, rue de la Hulatière. — Louis Rivoire.

14139. SENS, Yonne, Francujo, rue Claude-Dechambre. — G. Mathieu, étudiant.

14140. BOURG-DE-PEAGE, Drôme, Francujo, 166, Grande-Rue. — Elie Besset fils.

14141. PARIS, Francujo, 58, avenue de Clichy. — Henri Richardot, notaire honoraire.

14142. TOURCOING, Nord, Francujo. — Paul Chautret, O. A., sous-économe du lycée.

14143. ASNIÈRES, Seine, Francujo, 6, Grande-Rue. — Henri Martin.

14144. CASSENEUIL, Lot-et-Garonne. — J. Laboulbène, vicaire.

14145. PRAHA VII, Bohemujo, Aŭstrujo, nábřeží Hraží. — Karel Sedlaček.

14146. PARIS, Francujo, 17, rue du Louvre. — Robert Poyet.

14147. PARIS, Francujo, 210, rue Saint-Martin, IIIe. — Marcel Marx.

14148. CHATEAUBOURG, par Saint-Pérax, Ardèche, Francujo. — Etienne Tailland, instituteur.

14149. PARGUES, par Chaource, Aube, Francujo. — Joseph Hariot, instituteur.

14150. FERNEY, Ain, Francujo. — De la Cornière, agent général de commerce et de banque.

14151. DUNLO, Co. Pa., Norda Ameriko, Box 43. — Ferdinand Pascal.

14152. PARIS, Francujo, 195, rue de Courcelles, XVIIe. — René Vinard.

14153. CALAIS, Pas-de-Calais, Francujo, 45, rue du Four-à-Chaux. — Albert Pidoux, commerçant.

14154. CALAIS, Pas-de-Calais, Francujo, 121, rue du Château. — Daniel Denut.

14155. TOURNAI, Belgujo, 5, rue du Curé. — Jules Deschamps.

14156. LA CORUNA, Hispanujo, 6, Panaderas, 2e. — Manuel Espineira.

14157. TCHIRPAN, Bulgarujo, 57, rue « Kara Atch ». — Nanin Ognianov.

14158. IAMBOLI, Bulgarujo. — Ivan Arnandov, telegrafisto.

14159. IAMBOLI, Bulgarujo. — Georgi Gospodinov, telegrafisto.

14160. IAMBOLI, Bulgarujo, II otdel. — Dimitr. I. Andreev.

14161. IAMBOLI, Bulgarujo. — Pasko J. Rulov, barbiro.

14162. VELKÁ BYTEŠ, Moravujo, Aŭstrujo. — Marie Krepelková.

14163. OLOT, prov. de Gerona, Hispanujo, Dirección Fereal, n° 45, S° S°. — Antonia Massegur.

14164. BRNO, Bohemujo, Aŭstrujo, Veselá ul. č. 39. — Karel Sbriž.

14165. ORÎANIE, Bulgarujo. — Slavčov Nedelkov.

14166. ORÎANIE, Bulgarujo. — Ivan Kirov Ivanov.

14167. PALERMO, Sicilio, Italujo, Corso Calatafimi, n° 393. — Maria Crocchiolo.

14168. PRAHA I, Bohemujo, Aŭstrujo, 8, Mikulášská ul. — Karel Eichler, studanto.

14169. PRAHA IV, Bohemujo, Aŭstrujo, Infanterie-Kadettenschule. — Karl Morávek, kadet.

14170. SLANY, Bohemujo, Aŭstrujo, ul. Poslovská, n° 154. — F. Dûras.

14171. COURBEVOIE, près Paris, Francujo, 187, r. St-Denis. — Marcel Gosselin.

14172. LE MANS, Sarthe, Francujo, 22, r. St-Victeur. — Louis Prézelin.

14173. PŘIBRAM, Bohemujo, Aŭstrujo, Dlouhá ul. 94. — František Štván.

14174. NOGENT-LE-ROVROU, Eure-et-Loire, Francujo, 62, r. St-Hilaire. — Ed. Delavigne.

14175. BOSKOVŠTYN apud Mor. Budejovice, Moravujo, Aŭstrujo. — Vildomec, učitel.

14176. SAINT-LO, Manche, Francujo. — C. Descorps, inspecteur de l'Assistance publique.

14177. VIDIN, Bulgarujo. Str. Mihailova. — Georgi N. Lilov, kojuĥar.

14178. BOULOGNE-SUR-MER, Francujo, 10, place Dalton. — Osvaldo Faugon.

14179. LEBEDIN, Ĥarkovskoj gub., Rusujo, Sadovaja ul. — Dimitrij Ĥoroškov.

14180. MINUSINSK, Jenisejskoj gub., Rusujo. — Nikolaj Persikov.

14181. OREL, Rusujo, Penjevskaja ul. d., n° 36. — Kruss-Orsanov.

14182. ZYRARDÓW, Polujo, Rusujo. — Ludovik Viedmann.

14183. MOSKVA, Rusujo, ugol Orujejnago

pereulka i 4^oj Tverskoj, d. n° 11, kv. 25. — M. P. Ievskij.

14184. TOMSK, Rusujo, Realnoje učilišče. — Trofim Lahov.

14185. JUZOVKA, Jekaterinoslavskoj gub., Rusujo, Rekovskije rudniki. — S. K. Novickij, inĝeniero.

14186. SAINT-MUĈKAN, imjenie Vjazovka, Tambovskoj gub. Rusujo. — Izabella Martinovna Meots.

14187. ALATIR selo Mirenki, Simbirskoj gub. — Ivan Jegorov.

14188. PRAHA II, Bohemujo, Aŭstrujo. Ječné ul. C. K. realka. — Vilem Veverka.

14189. TULA, Rusujo, Polevaja ul. Tehniĉeskoje uĉ. — J. F. Galkin.

14190. SAINT-N.-ĈIRSKAJA, Donskoj Oblasti, Rusujo. — Vera Zajcevskaja.

14191. POŜT.-ST.-DOLHOBIĈEV, Lublinskoj gub. Polujo, Rusujo, vilaĝo Poturjin. — A. I. Ptaŝko (de 15 aŭgusto ĝis 27 Majo : Ĥolm, Lublinskoj gub. uĉitelskaja seminarija).

14192. MARJAMPOL, Suvalkskoj gub., Polujo, Rusujo. — S. M. Andreevskaja, jena orujejnago mastera III^eo peĥ. Donsk. pol.

14193. SAINT-PETERBURG, Rusujo, Ekaterininskij kanal, d. n° 5, loĝ. 21. — Konstantin Kriven.

14194. ZEMLJANSK, Voronejskoj gub., Rusujo. — Tihon Potanin.

14195. RADOMSK, gub. Piotrkowska, Polujo, Rusujo. — Stefan Warchol inĝeniero.

14196. ELISAVETPOL, Rusujo, 2^oj Meĵevoj okrug. — Arsak Gakasjane.

14197. S. PETERBURG, Rusujo, Ligovskaja ul. d. 137 kv. 8. — Aleksandr Vladimirov.

14198. SURAĴ, Vitebskoj gub., Rusujo, Vitebskaja ul. d., n° 12. — A. J. Magaras.

14199. GOLOVĈINO, Kurskoj gub., Rusujo. — G. D. Matvejev, uĉitel.

14200. ĤUTOR ROMANOVSKIJ, Kubanskoj Obl., Rusujo. — I. I. Kloĉkov.

14201. WIESBADEN, Germanujo, Weil Str., 6, I. — L. W. Schmidt.

14202. WIESBADEN, Germanujo, Eleonoren Str., 7. — Otto Gercke.

14203. WIESBADEN, Germanujo, Herrngarten Str., 19, II. — Otto Schmidt.

14204. WIESBADEN, Germanujo, Zimmermann Str., 6, II. — Carl Mirz.

14205. WIESBADEN, Germanujo, Webergasse, 16. — Ludwig Sotel.

14206. WIESBADEN, Germanujo, Nicolas Str., 33. — Marie Wrzesinska.

14207. WIESBADEN, Germanujo, Nerothal. — S^ino Stroof.

14208. BILBAO, Hispanujo, Banko Bilbao. — Luis M. Escanriaza.

14209. WIESBADEN, Germanujo, Weil Str., 6, I. — F^ino Irma Schmidt.

14210. WIESBADEN, Germanujo, Weil Str., 6, I. — Waldburg Schmidt.

14211. WIESBADEN, Germanujo, Weil Str., 6, I. — Frida Schmidt.

14212. WIESBADEN, Germanujo, Weil Str., 6, I. — Gisela Schmidt.

14213. WIESBADEN, Germanujo, Weil Str., 6, I. — Sophie Giese.

14214. WIESBADEN, Germanujo, Herrngarten Str., 19, II. — S^ino Otto Schmidt.

14215. WIESBADEN, Germanujo, Hellmund Str., 37. — Emil Rueb.

14216. PANROD i. TAUNUS, Germanujo. — D^ro F. Seibert, Pfarrer, Kgl. Kreisschul-inspector.

14217. WIESBADEN, Germanujo, Schornhorst Str., 24, III. — Karl Hartmann.

14218. WIESBADEN, Germanujo, Marktplatz, 3. — Trd. Phil. Weyl.

14219. WIESBADEN, Germanujo, Lanz Str., 1. — F^ino Irène Kameke.

14220. WIESBADEN, Germanujo, Drudenstr., 3. — Jak Egenolf.

14221. WIESBADEN, Germanujo, Eltville Str., 19, III. — F^ino Katinka Rus.

14222. WIESBADEN, Germanujo, Eltville Str., 19, III. — F^ino Marie Rus.

14223. WIESBADEN, Germanujo, Moritz Str., 21, III. — Adolf Todl.

14224. WIESBADEN, Germanujo, Albrecht Str., 27. — Heinrich Zweugel.

14225. WIESBADEN, Germanujo, Rhein Str., 81. — Jos Lischnewsky.

14226. WIESBADEN, Germanujo, Adolfsallee, 43. — Erich Custodis.

14227. WIESBADEN, Germanujo, Goethe Str., 5, II. — Martin Brühl.

14228. WIESBADEN, Germanujo, Drudenstr., 9, P. — Carl Diercks.

14229. ANSPACH I/TAUNUS, Germanujo. — Erich Müller.

14230. WIESBADEN, Germanujo, Nero Str., 27, I. — F^ino Julie Schmidt.

14231. WIESBADEN, Germanujo, Nero Str., 27, I. — F^ino Mary Schmidt.

14232. WIESBADEN, Germanujo, Kranzplatz, Palast Hotel. — Scharhag.

14233. WIESBADEN, Germanujo, Platterstr., 8. — Jos. Černy.

14234. WIESBADEN, Germanujo, Kranzplatz, 12. — Karl Schäfer.

14235. WIESBADEN, Germanujo, Jahnstr., 25. — Fritz Assmann.

14236. WIESBADEN, Germanujo, Herrmannstr., 28. — Alfred Langner.

14237. WIESBADEN, Germanujo, Schwalbacher Str., 25. — Willy Schweibacher.

14238. WIESBADEN, Germanujo, Moritzstr. — Fritz Schrader.

14239. WIESBADEN, Germanujo, Lehr Str., 4. — Edmund Helfferich.

14240. WIESBADEN, Germanujo, Riehl Str., 8. — Zincke, Polizei-Secretär.

14241. WIESBADEN, Germanujo, Mainzerstr., 34. — F^ino Elise Wust.

14242. WIESBADEN, Germanujo, Langgasse, 26. — Pierre Schmiz.

14243. WIESBADEN, Germanujo, Hellmundstr., 14. — F^ino W. Bocker.

14244. WIESBADEN, Germanujo, Schwalbacher Str., 37. — Cilli Frank.

14245. WIESBADEN, Germanujo, York Str., 12. — Marg. Finkenstein.

14246. WIESBADEN, Germanujo, Bertramstr., 16, III. — Tillie Berdrow.

14247. WIESBADEN, Germanujo, Elisabethen-Str., 16, III. — Käte Dieterichs.

14248. WIESBADEN, Germanujo, Paulinenstr., 1^a. — Mauderscheid.

14249. WIESBADEN, Germanujo, Adelheid Str., 74. — Emil Gehürsch.
14250. WIESBADEN, Germanujo, Blücher Str., 18, IV. — Franz Simons.
14251. WIESBADEN, Germanujo, Blücher Str., 18, IV. — F^ino Louise Schmidt.
14252. WIESBADEN, Germanujo, Kapellen Str. 10. — F^ino Else Kleesattal.
14253. WIESBADEN, Germanujo, Hirschgraben, 16. — Thos. Baka.
14254. WIESBADEN, Germanujo, Nero Str., 41. — F^ino Marie Lorenz.
14255. WIESBADEN, Germanujo, Schlichter Str., 9. — Carl Schmidt.
14256. WIESBADEN, Germanujo, Luxemburg Platz, 2, III. — Alfred Gosler.
14257. WIESBADEN, Germanujo, Wellritz Str., 40. — F^ino Marie Stamm.
14258. WIESBADEN, Germanujo, Wellritz St., 40. — F^ino Frida Stamm.
14259. WIESBADEN, Germanujo, Bleich Str., 2. — Hermann Diehl.
14260. WIESBADEN, Germanujo, Datzheimmer Str., 68. — L. Heisermann.
14261. WIESBADEN, Germanujo, Rheinbahn Str., 2, III. — F^ino Alma Vollmer.
14262. WIESBADEN, Germanujo, Nerothal, 4. — Otto Penser.
14263. WIESBADEN, Germanujo, York Str., 13. — Will. Neuendorff.
14264. WIESBADEN, Germanujo, Emser Str., 6. — F^ino Lerche.
14265. BICKRICH A/RH., Germanujo, Frankfurter Str., 26, II. — Paul Brodbeck.
14266. WIESBADEN, Germanujo, Herder Str., 8. — Nikolas Enghof.
14267. WIESBADEN, Germanujo, Nerothal, 225. — F^ino Hedwig Stroof.
14268. WIESBADEN, Germanujo, Kaiser Friedrich Rg., 88. — Schmink.
14269. WIESBADEN, Germanujo, Bismarck Rg., 19. — F^ino Lina Krumm.
14270. WIESBADEN, Germanujo, Albrecht Str., 6. — Hans Priem.
14271. WIESBADEN, Germanujo, Gneisenau Str., 4. — Curt Hermann.
14272. WIESBADEN, Germanujo, Platter Str., 46, I. — Georg Busch.
14273. WIESBADEN, Germanujo, Saalgasse, 24/26. — Friedr. Mund.
14274. WIESBADEN, Germanujo, Datzheimmer Str., 106. — Otto Süsse.
14275. WIESBADEN, Germanujo, Datzheimmer Str., 106. — S^ino Otto Süsse.
14276. WIESBADEN, Germanujo, Ettoiller Str., 7. — F^ino Marie Rodenbuck.
14277. WIESBADEN, Germanujo, Schlachthaus. — Marie Hahn.
14278. WIESBADEN, Germanujo, Kaiser Friedrich Ring, 60, III, Geh. Sanitätsrath. — D^ro Kunschert.
14279. WIESBADEN, Germanujo, Bülow Str., 5. — Prof. D^ro B. Borggreve.
14280. LANGENSCHWALBACH, Germanujo, Villa Ernst. — Heinrich Ernst, Besitzer.
14281. WIESBADEN, Germanujo, Seerobenstr., 19, II. — F^ino Mary Schulz-Curtius.
14282. FRANKFURT-A.-M., Germanujo, Holzhausenstr., 30. — Hermann Pappelbaum.
14283. KJEFLINGE, Svedujo. — Johann Kruska, Modelleur.
14284. FRANKFURT-A.-M., Germanujo, Barkhausstr., 2. — D^ro Phil. Edgar Ederheimer.
14285. MITTWEIDA, Sa. Germanujo, Waldheimstr., 33, II. — Carl Dähne, Kaufmann.
14286. SCHWERIN-I.-M., Germanujo, Werderstr., 64. — M. Kreplin.
14287. BERLIN, Germanujo, N. W. 52, Lüneburgerstr., 30. — Paul Nollenberg.
14288. SCHONINGEN, Germanujo, Kr. Nelmstedt. — Paul Schonert, Pharmazeut.
14289. HAMELN-A.-W., Prov. Hannover, Germanujo-Bürenstr., 5. — J. Steindler.
14290. LANGENBURG, Rheinland, Germanujo, Voskulstr., 45. — Heinrich Hohagen.
14291. BRESLAU, Germanujo, Goethestr., 71. — D^ro med. Hans Gildner.
14292. BRESLAU, Germanujo, Friedrichstr., 51. — Franz Nimschuk.
14293. BRESLAU, Germanujo, Adolfstr., 4. — Gustaw Skeide.
14294. BRESLAU, Germanujo, Friedrich Wilhelmstr., 67. — Rudolf Will.
14295. BRESLAU, Germanujo, Gabitzstr., 17. — Ottokar Fauhl.
14296. BRESLAU, Germanujo, Friedrich Wilhelmstr., 97. — A. Tschapke.
14297. BRESLAU, Germanujo, Friedrich Wilhelmstr., 94. — Paul Warmuth.
14298. BRESLAU, Germanujo, Bohrauerstr., 63. — Fritz Frost.
14299. BRESLAU, Germanujo, Kaiser Wilhelmstr., 35. — Ludwig Schonfeld.
14300. BRESLAU, Germanujo, Graben, 20. — Helene Willisch.
14301. LIESING-A.-WIEN, Aŭstrujo, Rodaunergasse, 23. — Heinrich Arlt.
14302. WINTERTHUR, Svisujo, Rosenstr., 1. — Walfried Krohnke, Stud. Chem.
14303. GIESSEN, Hessen, Germanujo, Ebelstr., 16, II. — Paul Moller.
14304. BERNSTADT-I.-SCHL., Germanujo. — A. Klimmer, Maurermeister.
14305. BASEL, Svisujo, Margaretenstr., 79. — Amadeus Feker.
14306. GIESSEN, Germanujo, Liebigstr., 62, p. — Otto Müller.
14307. TEPLITZ-SCHÖNAU, Bohemujo, Königshöhe, 917. — Eduard Frey, Rampenaufseher.
14308 BUCHHOLZ-I.-S., Germanujo, Buchenstr., 46. — Otto Wustlich Stadtbaumeister.
14309. DANZIG, Germanujo, Langgasse, 17, III. — Fr. W. Stahl.
14310. AARHUS, Danujo, Villa Pax. — Kaptajn A. Orum.
14311. GIESSEN, Germanujo, Liebigstr., 70, III. — Karl Enders.
14312. BINGEN-A.-R., Germanujo, Schmittstr., 69. — Heinrich Pennrich.
14313. HANNOVER, Germanujo, Asternstr., 16, II. — P. Tarnow.
14314. KOPENHAGEN, Danujo, Thomas-Allee, 43. — L. Werner.
14315. LEIPZIG-NEUSTADT, Germanujo, Bussestr., 6, II. — F. Böhme.
14316. WULFRATH, Rhld, Germanujo, Kaiser Wilhelmstr., 93. — Wilhelm Grube.
14317. FRANKFURT-A.-ODER, Germanujo, Rossstr., 12a. — Theodore Stubenrauch, Lehrerin.

14318. GIESSEN, Germanujo, Westanlage, 38, I. — Stephan Kann.
14319. BERLIN, Grunewald, Germanujo, Wangenheimstr., 4. — E. Frowein.
14320. OESTER. NOWOSIELITZA, Bukowina, Aŭstrujo. — Hieronnymus Oskardius Konwalinka.
14321. STUTTGART, Germanujo, Herdweg, 95. — Friedrich Kizek.
14322. DORTMUND, Germanujo, Westenhellweg, 138. — Alfred Horn.
14323. PHILADELPHIA, U. S. America, 2445, Ridge Avenue, near Montgomery Avenue. — Carl D. S. Fruh, M. D.
14324. INNSBRUCK, Germanujo, Sonnenburgstr., 6. — Jos. Steinwendner, Mediziner.
14325. OBŘANY ČE BRNO, Moravujo, Aŭstrujo. — Jakob Müller, razisto.
14326. OBŘANY ČE BRNO, Moravujo, Aŭstrujo. — Josef Záboj.
14327. OBŘANY ČE BRNO, Moravujo, Aŭstrujo. — Jarolim Method.
14328. OBŘANY ČE BRNO, Moravujo, Aŭstrujo. — Petr Vahala.
14329. OBŘANY ČE BRNO, Moravujo, Aŭstrujo. — Ludvik Stastný.
14330. OBŘANY ČE BRNO, Moravujo, Aŭstrujo. — Vladimir Karný.
14331. OBŘANY ČE BRNO, Moravujo, Aŭstrujo. — František Stadený.
14332. OBŘANY ČE BRNO, Moravujo, Aŭstrujo. — Jan Zvěřina.
14333. OBŘANY ČE BRNO, Moravujo, Aŭstrujo. — Karl Spatný.
14334. OBŘANY ČE BRNO, Moravujo, Aŭstrujo. — Vaclav Vašiček.
14335. LANDECK, Tirol, Aŭstrujo, Hotel Post. — Josef Müller.
14336. RUDESHEIM-A.-RH., Germanujo, Peterstr., 15, p. — Paul Wrzesinski.
14337. MEHRN-BRIXLEGG, Tirol, Aŭstrujo. — Jos. Huter.
14338. LEIPZIG, Germanujo, Kochstr., 40. — Karl Zimmermann.
14339. NEW-YORK, U. Š. Amerika, 502 W., 143d St. — F. E. Moyer.
14340. LEIPZIG, Germanujo, Braustr. 5. — Kurt Töpfer, stud. mus.
14341. LEIPZIG, Germanujo, Zeitzerstr., 23. — Albert Becker.
14342. LEIPZIG, Germanujo, Alte Elster, 10. — Karl Wolf.
14343. HEINERSDORF-B.-FRIEDLAND, Bohemujo, Aŭstrujo. — Franz Rüttler.
14344. BERLIN N. 20, Germanujo, Brunnenplatz (Amstgericht). — A. Hoffmeister.
14345. BERLIN N., Germanujo, Artillerie str., 26, II. — Paul Huhn.
14346. BERLIN N. W., Germanujo, Bensselstr., 32. — Vincent Kensak.
14347. BERLIN, O. 34, Germanujo, Zorndorferstr., 33. — Willy Tennius.
14348. BERLIN N. W., Germanujo, Putlitzstr., 17. — Robert Dittlof.
14349. BERLIN N. W., 52, Germanujo, Thomasiusstr., 20, I. — Otto Voigt.
14350. BERLIN-CHARLOTTENBURG, Germanujo, Luisenplatz, Kgl. Hofkammer. — Max Goerzen.
14351. BERLIN, Schöneberg, Germanujo, Eberst. II. — Hans Freimark.
14352. BERLIN N. W., Germanujo, Paulstr., 3. — Hermann Foge.
14353. BERLIN Schmargendorf, Germanujo, — D. v. Lokhorst, Postgehilfe.
14354. BERLIN W., Germanujo, Kronenstr., 65. — B. Portzig.
14355. BERLIN, Friedrichshagen. — Predi-ger Blecher.
14356. EULAN B. RODENBACH-A.-ELBE, Germanujo. — Friedrich Kolle.
14357. ZOPTAU, Moravujo, Aŭstrujo. — Vik-tor Ritter v. Walter.
14358. MUHLHAUSEN I. E., Germanujo, Gutenbergstr., 7. — Josef Herbstritt, Sprachlehrer.
14359. GROSS-STOHL B. ROMERSTADT, Moravujo, Aŭstrujo. — Otto Schmidt.
14360. GRAZ, Aŭstrujo, Schmiedgasse, 40. — Franz Hassler.
14361. MOKRZYSZÓW B. TARNOBRZEG, Galicio, Aŭstrujo. — Markus Burstin.
14362. NEUSANDEZ, Galicio, Aŭstrujo. — Josef Nusbaum.
14363. STUTTGART, Germanujo, Hauptstätterstr., 120, II. — Eugen Ehnis.
14364. KOTZINE-I.-SCHLES B. NEUMIT-TENWALDE. — Otto Pudritzki, Lehrer.
14365. IMUR-AROSA, Svisujo, Villa Herwig. — Fräu Elisabeth Abegg.
14366. BERLIN N., 31, Germanujo, Brunnenstr., 95. — E. Terner.
14367. PADOCHAU, Post Eibenschitz, Moravujo, Aŭstrujo. — Jos. Marynczak, Grubensteiger.
14368. HEILBRONN, Germanujo, Weinsbergerstr., 83, I. — M. Wupperle.
14369. SCHAFFHAUSEN, Svisujo. — Dro H. H. C. Fehrlin, Direktor der Fabr. Chem. Produkte.
14370. LEIPZIG-SCHLEUSSIG, Germanujo, Rönnerrikstr., 11, I, r. — F. Meyer.
14371. LEIPZIG, Germanujo, Sophienstr., 58, I, l. — Curt Pfost.
14372. LEIPZIG, Schönfeld, Germanujo, Gartenstr., 36. — Harry Waldbauer.
14373. LEIPZIG, Gohlis, Germanujo, Breitenfelderstr., 68, III. — Maximilian Biesalski.
14374. LEIPZIG, Reudnitz, Germanujo, Sennenfelderstr., 7. — Hans Röder.
14375. LEIPZIG, Reudnitz, Germanujo, Tiefestr., 4. — Willy Knittel, Kunsmaler.
14376. LEIPZIG, Germanujo, Markranstadt, Königstr., 61, I. — Richard Pilz.
14377. WILHELMSBURG, Nied. Oesterreich, Aŭstrujo. — Theodor Zehetbauer.
14378. VARAZDIN, Croatien, Aŭstrujo. — Milan Kamman.
14379. VARAZDIN, Croatien, Aŭstrujo. — Josip Jedvaj.
14380. BRASSO (Kronstadt), Hungarujo. — Gustav Albrecht.
14381. MUNCHEN, Germanujo, Theresienstr. 65, II, r. — Hugo Weipert.
14382. REICHENBERG, Bohemujo, Aŭstrujo, Kratzauerstr., 23. — Josef Leubner.
14383. ESSLINGEN-A-N., Germanujo, Urbanstr., 21. — August Munk.
14384. ESSLINGEN-A-N., Germanujo, unter Metzgerbachstr., 15. — Albert Mahler.
14385. ESSLINGEN-A-N., Germanujo, Ech-

Ebershalden, n. Katharinenstr. — Ernst Hohler.
14386. NAGYSZEBEN, Siebenbürgen, Hungarujo, Villa Flora. — Inka Metze-Wichera.
14387. WIESBADEN, Germanujo, Kaiser Friedrich Ring, 54 p. — Freiherr v. Tautphoens.
14388. OBERFROHNA, I. H., Germanujo, Ang. Mann. — A. Müller.
14389. OBERFROHNA, I. H., Germanujo, Ang. Mann. — Ludwig Bock.
14390. KOPENHAGEN, Danujo, Norrebrog, 70. — J. Klugmann, Ingenieurs-Redakt.
14391. PFORZHEIM, Germanujo, Gimnasiumstr., 99. — Jos. Heilig.
14392. KLEIN-ANGEZT, b. Teplitz Schonau, Bohemujo, Aŭstrujo. — Josef Sattler.
14393. LEIPZIG, Germanujo, Lentzsch. — Fino Gertrud Schlag.
14394. LEIPZIG, Germanujo, Lentzsch. — Fino H. Schlag.
14395. LEIPZIG, Germanujo, Friedrich Liststr., 1, II. — G. B. Alfred Petzold.
14396. BAD GODESBERG, Germanujo, Lessingstr., 5. — Hermann Arntz.
14397. KREMS a/DONAU, Aŭstrujo, Obere Landstr., 1. — Raimund Haydn, Kommis.
14398. TETSCHEN A. E., Germanujo, Theresienau. — Jos. Richter.
14399. TETSCHEN A. E., Germanujo, Theresienau. — Anton Hage.
14400. RHEINE I. W., Germanujo, Elterstr., 17. — Hugo Stumpf.
14401. STOCKELSDORF a/LUBECK, Germanujo. — Fritz Pielenz.
14402. GUSTROW i. M., Germanujo, Pferdemarkt, 29. — Albert Kersten.
14403. DORTMUND, Germanujo, Hamburgerstr., 71. — Gottfried Strunk, Bureauchef.
14404. HAMBURG, Germanujo, Bachstr., 12, I. — W. A. Vogler, Handelslehrer.
14405. BAD ISCHL, Aŭstrujo, Franzquai, 14. — Hermann Stadler.
14406. ZURICH IV, Svisujo, Engeweg, 5. — Emil Bohren, Bundesbahnbeamter.
14407. HANNOVER, Germanujo, Vossstr., 25. — Franz Lippke.
14408. BAUMA, Zürich, Svisujo. — H. Kägi, Lehrer.
14409. HAMBURG, Germanujo, Wohldorferstr., 5. — Otto Gottschalk.
14410. REICHENBERG, Bohemujo, Aŭstrujo, Tischlergasse, 7. — Nomo?
14411. WALLERFANGEN b/Saarlouis, Germanujo, Sonnenstr., 300. — Peter Rück.
14412. BROMBERG, Germanujo, Wilhelmstr., 64. — Georg Werckmeister.
14413. LODZ, Polujo, Rusujo, Zarzewska, 25. — August Kühn.
14414. MOYS b/Görlitz, Germanujo, Hofallee, 9. — A. Kretz, Kgl. Oberlehrer.
14415. LIEBENAU b/Reichenberg, Bohemujo, Aŭstrujo. — Ferdinand Kirschner, Kommunal-Beamter.
14416. REMSCHEID, Rhld, Germanujo. — Max Braun, Kaufmann.
14417. ANSCHA, Bohemujo, Aŭstrujo. — Rudolf Kubitschka.
14418. MERSEBURG, Germanujo. — Franz Dietrich, Lehrer.
14419. MERSEBURG, Germanujo. — Max Rudolph.
14420. MERSEBURG, Germanujo. — Emil Träger.
14421. MERSEBURG, Germanujo. — Frl. Poser.
14422. MERSEBURG, Germanujo. — Frl. Kämmer.
14423. STRASSBURG, Germanujo, Grüneberg, Schrirmeckenstr., 18, I. — Ch. Seywert.
14424. BREMEN, Germanujo. — Hans Sveistrup, gimnaziano.
14425. PERONNE, Somme, Francujo, Kolegio. — Louis Lenté.
14426. WIESBADEN, Germanujo, Weilstr., 6, I. — Otto Gercke.
14427. WIESBADEN, Germanujo, Herrngartenstr., 19. — Otto Schmidt.
14428. WIESBADEN, Germanujo, Herrngartenstr., 19. — Karlo Mirz.
14429. GRAZ, Aŭstrujo. — Theo van Gery, Schriftsteller.
14430. INSTERBURG, Germanujo, Gartenstr., 10. — Ernst Wichert.
14431. INSTERBURG, Germanujo, Gartenstr., 26, bei Fr. Gutzeit. — F. Villulm.
14432. INSTERBURG, Germanujo, Friedrichstr., 2, a. — Bruno Rogalla.
14433. INSTERBURG, Germanujo, Gumbinnerstr., 17. — Franz Karpinski.
14434. PROSTĚJOV, Moravujo, Aŭstrujo, strato de Zerdin, 20. — Vladimir Kaiser.
14435. LAZNÍCH BĚLOHRADĚ u Jičína, Bohemujo, Aŭstrujo. — Bohuslav Trybenekr, učitel.
14436. BORDIGHERA, Italujo, Villa Rosa, ĉe Sro Bicknell. — Mercede Pellini.
14437. POLICE n Mor. Budejovic, Moravujo, Aŭstrujo. — Fr. Moltaš.
14438. FLUSHING N. Y., U. Ŝ., Ameriko, 25, Elm Street. — Dr Phil. Wilfrid Lay.
14439. LA VILLETTE-ST-PREST, par Chartres, Francujo, Eure et Loir. — Genevieve Lelong.
14440. PRAHA, Král. Vinohrady, Bohemujo, Aŭstrujo, Komenskeho ul. č. 13. — Josef Růzek.
14441. SAN LEONARDO DE GLI SLAVI, prov. di Udine, Italujo. — Giuseppe Gorenszach, sacerdote.
14442. CROWLEY, Louisiana, U. Ŝ. Ameriko. — J. L. Haupt.
14443. POIX, Somme, Francujo. — Louis Bouvier.
14444. MONDONEDO, Lugo, Hispanujo, Pacheco, 1. — Andres de las Heras Dancudo.
14445. CLERMONT-L'HERAULT, Francujo. — Clovis Roques.
14446. BOYON-PRANLES par Privas, Ardèche, Francujo. — Ninette Rey.
14447. AVIGNON, Vaucluse, Francujo. — Dr Aug. Ch. Achintre, médecin principal de l'armée française.
14448. PRAGA, Bohemujo, Aŭstrujo, Černá ul., nº 5. — Bož. Novotná.
14449. PRAGA, Bohemujo, Aŭstrujo, Zilná ul., nº 1. — Emil Nebškova.
14450. ČENSTOĤOVA, Polujo, Rusujo, Aleja, I, nº 10. — S. Braun.

14451. PSKOV, Rusujo, Petropavlovskaja ul. d. Sofranov. — Aleksandr Sizov.
14452. SIMBIRSK, Rusujo, Smolenskij per. nº 11. — Vladimir Sergejev.
14453. SAMARA, Rusujo, Ugol Uspenkoj i Saratovskoj. — N. A. Voznesenkij, student.
14454. ANNENBURG, us. Pejle, Kurlandskoj gub., Rusujo. — V. P. Lejnek.
14455. TAVASTGUS, Finnlando, Rusujo, II, Finlandskij Strelk. polk. — Rodionov, podporučik.
14456. BLAGOVJEŜČENSK, Amurskoj obl., Rusujo, Ug. Amerikanskoj i Naberejnoj. — V. I. Timofejev.
14457. VRATZA, Bulgarujo, str. Rahovski, nº 6. — Konstantin H. Atanasov.
14458. PINSK, Rusujo. — Mihail Semejovskij.
14459. ST. KIĈKAS, Ekaterininskoj jel. dorogi, Rusujo. — Teodor Kalaŝnikov, telegrafisto.
14460. PACOV, Bohemujo, Aŭstrujo. — Přemysl Otakar Plaček, verkisto.
14461. ST. LOPASNJA, M. Kurskoj jel. dor., Rusujo, selo Vasiljevskoje. — I. E. Seregin.
14462. UROĈ. DJELAUS, Karskoj obl., Rusujo. — Vl. Kanĉeli, naĉalnik poĉtovo-telegr. uĉrejdenia.
14463. BARCELONA, Hispanujo, str. Plateria, 38 y. 40. — Vincento Montón.
14464. PŮRKAREC, Bohemujo, Aŭstrujo. — Karel Svaĉina, lernejestro.
14465. PRAHA-KR.-VINOHRADY, Bohemujo, Aŭstrujo, str. Korunni tř. ĉ. 28. — Fino Marka Tomašová.
14466. ČES. BUDĚJOVICE, Bohemujo, Aŭstrujo, Jirovcova, ul. ĉ. 51. — Karel Fenzl.
14467. ČES. BUDĚJOVICE, Bohemujo, Aŭstrujo, Josefské nám. — Jan Popela.
14468. ČES. BUDĚJOVICE, Bohemujo, Aŭstrujo. — Josef Steijskal.
14469. ČES. BUDĚJOVICE, Bohemujo, Aŭstrujo. — Václav Beneš.
14470. ČES. BUDĚJOVICE, Bohemujo, Aŭstrujo. — Alois Houska.
14471. ČES. BUDĚJOVICE, Bohemujo, Aŭstrujo, matiĉni škola. — Josef Müller.
14472. ČES. BUDĚJOVICE, Bohemujo, Aŭstrujo. — Adolf Fuma, profesoro de bohema komerca lernejo.
14473. ČES. BUDĚJOVICE, Bohemujo, Aŭstrujo. — Jan Procháska.
14474. ČES. BUDĚJOVICE, Bohemujo, Aŭstrujo, Šternekova ul. — Jan Stolla.
14475. ČES. BUDĚJOVICE, Bohemujo, Aŭstrujo. — Karel Šafář, gimnaziano.
14476. ČES. BUDĚJOVICE, Bohemujo, Aŭstrujo. — Václav Paleček, studento de reala lernejo.
14477. ČES. BUDĚJOVICE, Bohemujo, Aŭstrujo. — Otakar Husák, oficisto de « Národni podnik ».
14478. STRAKONICE, Bohemujo, Aŭstrujo. — Vojtěch Wiedmann.
14479. ČES. BUDĚJOVICE, Bohemujo, Aŭstrujo, Krajinska tř. — Fino Máňa Kétšová.
14480. ČES. BUDĚJOVICE, Bohemujo, Aŭstrujo, gymn. ul. ĉ. 25. — Olga Strobochová.
14481. ČES. BUDĚJOVICE, Bohemujo, Aŭstrujo. — Frant. Dvořák.
14482. ČES. BUDĚJOVICE, Bohemujo, Aŭstrujo, Jirovcova ul. ĉ. 38. — Frant K. Svaĉina, prezidanto de la Esperantista grupo.
14483. KRAKOVO, Galicio, Aŭstrujo, Str. Stolarska, 15, II st., « Societo Esperanto ».
14484. CHARTRES, Eure-et-Loir, Francujo, 7, boulevard Charles. — Maurice Bigot.
14485. SUNA (selo), Vjatskoj gub., Rusujo. — Pavel Selivanovskij, svjaŝĉennik.
14486. SUNA (selo), Vjatskoj gub., Rusujo. — Aleksandr Selivanovskij.
14487. BELIJ, Smolenskoj gub., Rusujo, Koloděznaja ul., dom Volkova. — A. Karpenko.
14488. KARDAŠOVA REČICE, Bohemujo, Aŭstrujo. — Alois Lustig.
14489. CAMBRIDGE, Mass. U. Ŝ., Ameriko, 39, Hammond St. — Robert W. Byerly.
14490. LIEBENAU, Bohemujo, Aŭstrujo, 60. — Josef Fausa.
14491. CALAHORRA, Hispanujo, Calle del Sol, 71 y. 75. — Celestino Escobés.
14492. AIX EN PROVENCE, Bouches-du-Rhône, Francujo, 19, rue Fabrot. — Auguste Laroche.
14493. BRUXELLES, Belgujo, 10, rue Berckmans. — Leon E'Scharner.
14494. TOUCY-SUR-YONNE, Francujo, 14, route de Joigny. — Fino Charlotte Aline Aubertin.
14495. SAINT-CYR, Seine-et-Oise, Francujo. — H. Lefolcavez, leŭtenanto ĉe la Milita Lernejo.
14496. PARIS, Francujo, 92, rue de la Pompe, lycée Janson. — Cailleux, profesoro.
14497. RENNES, Ille-et-Vilaine, Francujo, 7, rue de la Santé. — Paul Destrais, leŭtenanto (7e d'artillerie).
14498. DIJON, Côte-d'Or, Francujo, 51, rue Saumaise. — G. Ferrain.
14499. OBJAL, Corrèze, Francujo. — Eugène Dumas, protestanta pastro.
14500. BUENOS-AYRES, Argentino, Santa Fé, 1106. — Sino A. Delétang.
14501. TOUL, Meurthe-et-Moselle, Francujo, route de la Justice. — Fino Jeanne Thirion.
14502. BARCELONA, Cataluña, Hispanujo, Corcega, 234. — Fino Manuela Castro.
14503. PARIS, Francujo, 5, rue Casimir Delavigne. — Frederic Pujula y Valles, advokato.
14504. SAINT-EMILION, Gironde, Francujo. — Joseph Cazanbieilh.
14505. BIELLA, Italujo. — Paolo Lusana, docente de lingue moderne.
14506. SZCZAWNE, Galicia, Aŭstrujo. — Michal Groblewski.
14507. SMYRNE, Azia Turkujo, Ecole de l'Alliance israélite. — Jacques Gueron, instruisto.
14508. LA RUE SAINT-PIERRE, par La-Neuville-en-Hez, Francujo. — Leon Louis Aubout.
14509. SALINS, par Montereau, S.-et-M., Francujo. — André Moreau.

14510. HANGARD, par Moreuil, S.-et-M., Francujo. — Eugène Farcy, instruisto.
14511. NEUVES-MAISONS, Meurthe-et-Moselle, Francujo, 3, rue de Nancy. — René Jacquemard.
14512. MARSEILLE, Francujo, 23, rue Pierre-Dupré. — J. d'Antemarre d'Ervillé.
14513. CALAIS, Francujo, 35, rue des Jardiniers Petit-Courgain. — Georges Chrétien.
14514. CAEN, Calvados, Francujo, 35, place Saint-Sauveur. — Charles Le Saunier, clerc d'avoué.
14515. PARIS, Francujo, 24, rue du 14-Juillet. — Raoul Cugnos.
14516. PORNIC, Loire-Inférieure, Francujo, rue de la Source. — Emile Bourrin, tipografa presisto.
14517. CHAMPION REEFS, Mysore State, Hindujo. — A. C. Smith.
14518. DUNEDIN, Nova Zelando, Otago Daily News Coy. — Edward Quin.
14519. NEW YORK, U. Ŝ. A., 150, West Fortieth St. — Frank N. Dood.
14520. MANCHESTER, Anglujo, 4, Albert Square. — Arthur H. Scaife.
14521. PHILADELPHIA Pa. U. Ŝ. A., 5151, Hazel Avenue. — F^ino Blanche W. Robinson.
14522. TOKYO, Japanujo, School of foreign languages. — Eiji Asada (D. B., Ph. D.).
14523. TOKYO, Japanujo, 6, Yamashita cho, Kobashi Ku. — T. Inayama.
14524. KOBE, Japanujo, 6 Gochome Motomachi. — C. Yokota.
14525. KOBE, Japanujo, Post Office Box, 2. — C. Crowther.
14526. TOKYO, Japanujo, The Foreign Office. — Toshiro Fujita.
14527. KOBE, Japanujo, C/o Tata et Co. — Saklatvala.
14528. YOKOHAMA, Japanujo, China et Japan, Trading Coy. — D. Weed.
14529. TOKYO, Japanujo, C/o S^ro K. Hattori, Ginza Dori. — H. Yoshimura (Watchmaker).
14530. TOKYO, Japanujo, n° 15, He Nishi Kata Machi. — Tokuno Bun.
14531. HAMAMATSU, Japanujo. — Pastro R. C. Armstrong.
14532. TOKYO, Japanujo, 16, Tatsuoka Cho, Hongo. — Pastro C. J. L. Bates.
14533. SHIZUOKA, Japanujo. — Pastro R. Emberson.
14534. SHINJUKU NAITO, Nr Tokyo, Japanujo, 101, Kado Suji. — Kanzo Uchimura.
14535. UENO, Tokyo, Japanujo, Music School. — Jun Otsuka.
14536. KYOTO, Japanujo. — Lowel Cady.
14537. KUMAMOTO, Japanujo, Schiken Cho. F^ino Grace Nott.
14538. KUMAMOTO, Japanujo, C/o Miss Riddell. — R. Mitsukuri.
14539. KUMAGAYA, Saitama Ken, Japanujo. F^ino Wright.
14540. OAZA, Yoshii Tano Gori, Gumma Ken, Japanujo, 108, Yoschii Machi. — R. Yoshida.
14541. KURUME, Fukuoka Ken, Japanujo. — Pastro J. M. T. Winther.
14542. TOKYO, Japanujo, Meiji Gakuin. — Pastro A. Oltmans.
14543. TOKYO, Japanujo, 6 B. Tsukiji. — Pastro B. C. Haworth, D. D.
14544. TOKYO, Japanujo, Meiji Gakuin. — Takashi Banno.
14545. TOKYO, Japanujo, Meiji Gakuin. — Kenzo Sekiya.
14546. TOKYO, Japanujo, 16, Tatsuoka Cho, Hongo. — Y. Umetani.
14547. KUMAMOTO, Japanujo, Commercial School. — Prof. John Mc. Kearney.
14548. OKAYAMA, Japanujo, Sanyo Jo Gakko. — F^ino Kajiro.
14549. OKAYAMA, Japanujo, Sanyo Girls School. — F^ino Taki Yamamoto.
14550. SENDAI, Japanujo, C/o Rev Mr Stick. — O. Kawanaka.
14551. TOKYO, Japanujo, Koun Cho, Shiba. — Pastro Gilbert Bowles.
14552. TOKYO, Japanujo, C/o Mr Denshichi Ueda, P. O., 2. — S. Kondo.
14553. MAGANO, Japanujo. — Pastro D. Norman.
14554. HONG KONG, Hindujo, 5, Zetland St (Queens Road). — F. J. V. Jorge.
14555. HONG KONG, Hindujo, P. O. Box 397. — A. D. Barretto.
14556. KYOTO, Japanujo, Second Middle School. — Prof. D. Nagao.
15557. KYOTO, Japanujo, Second Middle School. — Prof. S. Yano.
14558. MATSUYAMA, Japanujo. — F^ino Parmelee.
14559. KOBE, Japanujo. — D^ro Thornicroft.
14560. TOKYO, Japanujo, 40, Takanawa Minami, Machi, Shiba. — Eguchi.
14561. TOKYO, Japanujo, Fishery School, Fukagawa. — Koshizu.
14562. TOKYO, Japanujo, C/o Central Tabernacle Hongo. — Ryutaro Furuhashi.
14563. TOKYO, Japanujo, 22, Hommura Cho, Azabu. — Hon Taro Ando.
14564. TOKYO, Japanujo, Sixth Higher School. — Kanzaburo Maeda.
14565. OKAMAMA, Japanujo, Director of the Sanyo Girls School. — Prof. Toyota.
14566. KUMAMOTO, Japanujo. — Prof. Sweet.
14567. OKAYAMA, Japanujo, Medical School. — M. Miyaka.
14568. TOKYO, Japanujo, C/o Mr Fujii, 47, Kami Rokubancho Kojimachi. — K. Kanay.
14569. WANGANNI, Nova Zelando, Union Bank of Australia. — R. R. Baldrey.
14570. OKAYAMA, Japanujo, Kwansei Middle School. — Zenshire Hitomi.
14571. KANAGAWA, Okayama Ken, Japanujo, The Middle School. — Prof. U. Habara.
14572. KOBE, Japanujo, 308, Sannomiya Cho. — Antaki.
14573. KOBE, Japanujo, C/o Messrs Carlowitz et Co. — Baltensberger.
14574. OKAYAMA, Japanujo, Sanyo Girls School. — F^ino Masa Tanabe.
14575. OKAYAMA, Japanujo, Japan Secretary of the Society of Christian Endeavor, C/o Dr Pettee. — T. Sawaya.
14576. OKAYAMA, Japanujo, 148, Hirose Cho. — Tatsusaburo Sase.
14577. KANAGAWA, Okayama Ken, Japanujo, Middle School. — Kikuji Tomita.

14578. OKAYAMA, Japanujo, The Sixth College. — Keizaburo Sunami.
14579. KOBE, Japanujo, The Mitsui Bank. — Juzaburo Suzuki.
14580. KOBE, Japanujo, 1856, fukiai Cho. — Chojira Sasai.
14581. SALISBURY, Anglujo, Laverstock. — Montagne Haynes.
14582. OKAYAMA, Japanujo, The Sixth College. — Kawai (Librarian).
14583. OKAYAMA, Japanujo, The Sixth College. — Prof. J. Miyake.
14584. OKAYAMA, Japanujo, The Sixth College. — Prof. Okano.
14585. OKAYAMA, Japanujo, The Sixth College. — Prof. Hirotsu.
14586. OKAYAMA, Japanujo, The Sixth College. — Prof. Naito.
14587. OSAKA, Japanujo, C/o The Mitsu Bishi Bank, Nakanoshima. — K. Kikuchi.
14588. KOMATSU (Kaga) Japanujo, 15, Kommade Cho. — Prof. Seikichi Ohara.
14589. OKAYAMA, Japanujo, The Sixth College. — Prof. Owatari.
14590. TAKASAKI (Gumma Ken), Japanujo, The Middle School. — Prof. K. Yamazaki.
14591. YOKOHAMA, Japanujo, 34, Nakamura Bluff. — Donker Curtius.
14592. YOKOHAMA, Japanujo, C/o Messrs Jardine et Matheson, 1 Bund. — William Ford.
14593. KOBE, Japanujo, 118, B. Nakamachi. — K. Bharucha.
14594. KOBE, Japanujo, 118, B. Nakamachi. — H. B. Mehta.
14595. OSAKA, Japanujo, 371, Honden Sambancho Nishi Ku. — Sandanori Hashimoto.
14596. TOKYO, Japanujo, 133, Haramachi, Koishikawa Ku. — T. Fujishire.
14597. TOKYO, Japanujo, 7, Nishi Katamachi-Hongo. — M. Maruyama.
14598. KANAGAWA, Okayama Ken, Japanujo, The Middle School. — Prof. K. Sunami.
14599. TOKYO, Japanujo, 27, Motozono Cho Itchome Kojimachi. — T. Sakai.
14600. YAKAGE (Bitchu), Japanujo, The Middle School. — Prof. Torajiro Ando.
14601. TOKYO, Japanujo, 27, Shimo Rokubancho Kojimachi. — S. Osugi.
14602. KOBE, Japanujo. — B. Ornstein.
14603. HAGI, Japanujo, The Middle School. — Hakuzo Iwata.
14604. YOKOHAMA, Japanujo, 4, Kogane Cho, Itchome. — S^ino Katsu Iwamoto.
14605. KOBE, Japanujo, 13, Yamamoto Dori Nichome. — A. van Kieboom.
14606. KOBE, Japanujo, The Middle School. — Prof. Ueno.
14607. KOBE, Japanujo, 118, B. Nakamachi. — K. N. Desai.
14608. YOKOHAMA, Japanujo, C/o Messrs Carlowitz et Co. — Clarence Griffin.
14609. YOKOHAMA, Japanujo, 637, Kitagata Cho. — S. Ishikawa.
14610. HIROSHIMA, Japanujo, The Higher Normal School. — Z. Usami.
14611. NAGASAKI, Japanujo, 4, Oura Bund. — J. H. Farquharson.
14612. GIFU, Japanujo, Mitono Cho. — Iori Inouye.
14613. CHITTOBALBI, Korea, Japanujo. — A. E. Deardorff.
14614. YOKOHAMA, Japanujo, C/o Messrs Jardine et Matheson, 1 Bund. — H. Kimura.
14615. UEDA (Shinshu), Japanujo, The Middle School. — Prof. Kwanichi Ando.
14616. KOBE, Japanujo, C/o Messrs Sakaeya et Co, 139, Moto Machi. — T. Imajo (Negocisto je poŝtmarkoj).
14617. TOKYO, Japanujo, 26, Higashitake Cho, Hongo. — T. Shiba.
14618. TOKYO, Japanujo, 255, Chojamachi, Shinagawa. — S. Matsui.
14619. TOKYO, Japanujo, 72, Daimachi Sanchome, Koishikawa. — D. Yamagata.
14620. TOKYO, Japanujo, Mita Itchome, Shiba. — T. Hiroi.
14621. TOKYO, Japanujo, 10, Sakao Cho, Shiba. — Hideo Shimada.
14622. TOKYO, Japanujo, The Music School Ueno. — Jun Harada.
14623. TOKYO, Japanujo, 109, Omote Cho, Koishikawa. — Shuzo Koda.
14624. TOYKO, Japanujo, 10, Izarago Cho, Shiba. — Baron Kiyotake Shigeno.
14625. MAZE, Nishikambara, (Echigo) Japanujo, 10, Izarago Cho, Shiba. — Chiyokichi Miyagawa.
14626. HONG KONG, Ĥinujo, P. O. Box, 27. — F. D. Barretto.
14627. TIENTSIN, Ĥinujo, C/o Messrs H. Ito et Co. — Tadasuye Yamamoto.
14628. OKAYAMA, Japanujo, Uchisango. — Tadashi Kurachi.
14629. TOKYO, Japanujo, 48, Kita Inari Cho, Shitaya. — Yoshio Saito.
14630. TOKYO, Japanujo, 16, Lidamachi Rokuchome, Kojimachi. — Shindo Shakenobe.
14631. YOKOHAMA, Japanujo, 723, Nishi Tobe Cho. — Shinji Nakao.
14632. YOKOHAMA, Japanujo, 2187, Minami Otamachi. — J. K. Yashima.
14633. TAINAN, Formosa, Japanujo. — Pastro William Campbell.
14634. TOKYO, Japanujo, 1716, Terashima Mura Katsushiga Gori. — Shigeyuki Koda.
14635. TOKYO, Japanujo, 5, Tsukiji Itchome. — Tomomaro Gunji.
14636. TOKYO, Japanujo, 14, Yokoamicho Nichome, Hongo. — Sadatoshi Yasugi.
14637. YOKOHAMA, Japanujo, C/o Sumitome Bank Honcho, Sanchome. — S. Kasai.
14638. NAGASAKI, Japanujo, 5, Irabayashi. — Kataya Irie.
14639. HIROSHIMA, Japanujo, 98, Inari Machi. — Junichi Yamamoto (Studento).
14640. MARUGAME, Kagawa Ken, Japanujo, Nishihirayama. — Teruzo Odani, (Studento).
14641. TOSA GUN, Kochi Ken, Japanujo, n° 154, Okawasuji Enokuchi Machi. — Tadao Mizobuchi (Studento).
14642. KYOTO, Japanujo, 5, Rokaku Kawara, Machi Nishi Iru. — Kozaburo Takagi (Studento).
14643. KOJIMA GUN, Okayama Kem, Japanujo, 1694, Ajinomura. — Tatsue Miyake (Studento).

14644. SAKAIDE Machi, Kagawa Ken, Japanujo. — Masatoshi Tartara (Studento).
14645. SAGA GUN, Saga Ken, Japanujo. — 26, Hyogo Mura. — Sakuichi Senju (Studento).
14646. TOKYO, Japanujo, 1, Hinoki Cho, Akasaka. — Oshio Tachibana (Studento).
14647. KAITO GUN, Owari, Japanujo, Niiya Mura. — T. Yamada (Studento).
14648. BINGO, Japanujo, Senda Mura, Fukuyasu Gori. — Teishi Fujii (Studento).
14649. AKI GORI, Hiroshima Ken, Japanujo, Yanomura. — K. Shibayashi (Studento).
14650. AKI GUN, Hiroshima Ken, Japanujo, Mukainada Nihoshima Mura. — Motogi Sawada (Studento).
14651. ISUMI GUN, Chiba Ken, Japanujo, Sugaya-Ku Chima-chimura. — Hideo Suzuki (Studento).
14652. HIDAKA Gun, Wakayama Ken, Japanujo, Nakasanji Mura. — Toshichiyo Tamai (Studento).
14653. KOJIMA GUN, Okayama Ken, Japanujo, 185, Amagi Fujitomura. — S. Fuse, (Studento).
14654. HIOKIKI GUN, Kagoshima Ken, Japanujo, Isakumura. — Kichiji Harada (Studento).
14655. IBO GUN, Harima, Kyogo Ken, Japanujo, 114, Amarube Mura. — Shin Iwamura (Studento).
14656. TSUKUBO GUN, Okayama Ken, Japanujo, Shomura. — T. Akagi (Studento).
14657. AZABU, Tokyo, Japanujo, 13 Zaimoku Cho. — Nobumaro Imai.
14658. TATSUNO (Harima), Japanujo. — Ryoji Shihara.
14659. KITATAKA GUN, Tokyo Fu, Japanujo, Kokubunji Mura. — Taizo Koyanagi.
14660. HOLLINWOOD, Near Oldham, Anglujo, 45, Bottoms Terrace. — F^ino Florence Ashton.
14661. NORTHAMPTON, Anglujo, « Owell », Stimpson Avenue. — Philip Adcock.
14662. READING, Anglujo, 107, Broad Street. — S. Jackson Coleman.
14663. TUNBRIDGE WELLS, Anglujo, Percy House, Mount Sion. — F^ino A. P. Hallifax.
14664. WORTHING, Anglujo, Westbrooke House, Richmond Road. — Percival Havers.
14665. CHRISTCHURCH, Nova Zelando, 224, Hazeldean Road. — C. H. Butcher.
14666. SWANSEA, Kimrujo, The Knoll. — S^ino Edith Reid.
14667. SUNNINGDALE, Berks, Anglujo, « Dagwell ». — F^ino Louise A. Wright.
14668. LABASA, Fiji. — S^ino M. Robertson.
14669. BROUGHTY FERRY, Skotlando, 166, St-Vincent St. — Charles Croall.
14670. OKAYAMA, Japanujo, The Sixth College. — Keisho Kataoka.
14671. OKAYAMA, Japanujo, The Sixth College. — Hisashi Watanabe.
14672. — KOJIMA GUN, Okayama Ken, Japanujo, Ajino Mura. — Yasohachi Nishihara.
14673. NUMAKUMA GUN, Bingo, Japanujo, Chitose Mura. — Y. Takata.
14674. KASHIWAZAKI, Niigata Ken, Japanujo. — Schinichiro Momomua.
14675. OKAYAMA, Japanujo, The Sixth College. — Saijiro Tanigaki.
14676. OKAYAMA, Japanujo, The Sixth College. — Katsumi Horie.
14677. OKAYAMA, Japanujo, The Sixth College. — S. Nakaane.
14678. OKAYAMA, Japanujo, The Sixth College. — Setsuji Ichikawa.
14679. KOBE, Japanujo, 34, Ikuta Cho Shichome. — Y. Tokunaga.
14680. TOKI GUN, Gifu Ken, Japanujo, Togani Akiyo. — Kazutsugu Ito.
14681. KURE, Japanujo, Futagawa Machi Sanchome. — Gunji Awaya.
14682. OKAYAMA, Japanujo, The Sixth College. — Kenroku Watanabe.
14683. KOBE, Japanujo, 5, Motomochi. — C. Yokota.
14684. OKAYAMA, Japanujo, The Sixth College. — M. Shimamura.
14685. NAGOYA, Japanujo, 93, Egawayoko Cho. — Hirokazu Ohta.
14686. TOKYO, Japanujo, 3, Yayoi Cho Hongo Ku. — Shinzo Konishi.
14687. OKAYAMA, Japanujo, The Sixth College. — Toyokichi Nakano.
14688. OKAYAMA, Japanujo, The Sixth College. — Masuo Nobuhara.
14689. OKAYAMA, Japanujo, The Sixth College. — Masayoshi Sekiya.
14690. OKAYAMA, Japanujo, The Sixth College. — Kimpachi Noguchi.
14691. MITSU GUN, Okayama Ken, Japanujo, 116, Shimada Ishiimura. — Masujiro Kikuchi.
14692. TOKYO, Japanujo, 24, Takatatoyokawa Cho, Koishikawa Ku. — Y. Terada.
14693. OKAYAMA, Japanujo, The Sixth College. — Tunezo Kamanaka.
14694. TOKYO, Japanujo, 2, Umezono Cho Hongo. — Matsusuke Shirane.
14695. OKAYAMA, Japanujo, C/o Ogawa, n° 106, Kido. — Kozo Horie.
14696. TOKYO, Japanujo, 6, Hanazono Cho, Ueno Shitaya. — R. Watanabe.
14697. KAGAWA GUN, Kagawa Ken, Japanujo, 78, Miyawaki Mura. — K. Wanzaburo, Tôe.
14698. WAKAMARSU (Kyushu), Japanujo, C/o Wakamatsu Coal Mine Co. — Taheji Ikeo.
14699. SAGA (Hizen), Japanujo, 23, Matsubara Machi. — R. Noguchi.
14700. HIROSHIMA, Japanujo, 299, Ushidamura. — S. Zamamoto.
14701. INNAMI GUN, Hyôgo Ken, Japanujo, 390, Matogatamura. — T. Nakano.
14702. OKAYAMA, Japanujo, The Sixth College (class II, 2. a. — J. Kobayashi.
14703. SAN DIEGO (Cal.), U. Ŝ. A., R. F. D., n° 1. — C. A. Babcock Jr.
14704. SYRACUSE, N. Y., U. Ŝ. A., 402, Ave. Euclid. — Ernest N. Pattes, profesoro ĉe la Universitato.
14705. FARGO, N. D., U. Ŝ. A. — F^ino Beulah E. Amidon.
14706. LONGFORD, Irlando, Carriggles Manor. — Hugh Lefroy.
14707. COLOMBO, Ceylon, Hindujo, Audit Office. — H. Sameresingha.
14708. HALSTEAD, Anglujo, 6, Colchester Road. — F^ino Maud Inman.

14709. SAINT-JUST, Cornwall, Anglujo, 10, Regent Terrace. — Frank Wilfrid Jackson B. A., L. C. P.
14710. SWINDON, Anglujo, 6, Dixon Street. — Fred J. Baylis.
14711. NELSON, Nova Zelando. — Fino Edith M. Kempthorne, instruistino de muziko.
14712. CHRISTCHURCH, Nova Zelando, C/o Kaiapoi Woollen Co. — E. D. Bernstein.
14713. SYDNEY, N. S. W., Aŭstralio, University of Sydney. — Leo A. Cotton, B. A.
14714. MERTHYR TYDFIL, Kimrujo, Garn, Vaynor. — W. Henry Harris.
14715. HANOVER, Ontario Kanado. — Pastro G. M. Cox.
14716. SYDNEY, N. S. W., Aŭstralio, University of Sydney. — S. Gordon Lusby.
14717. VALETTA, Malto, 79, Str. S. Ursola. — Fino Kate Rogers (flegistino).
14718. BRISTOL, Anglujo, 17, Howard Rd, Westbury Park. — B. J. Morday.
14719. CHRISTCHURCH, Nova Zelando, Iffley Villa, May's Rd, Papanui. — Sino A. Chapman Taylor.
14720. LONDON N. E., Anglujo, Palestine House. — Bodney Rd, Hackney. — Pastro H. C. Allbrook.
14721. INGATESTONE, Anglujo, « Delmore ». — Fino V. Marr.
14722. TAINAN, Formosa, Japanujo, English Presbyterian Mission. — Wm Campbell.
14723. MERTHYR TYDFIL, Kimrujo, Garn Vaynor. — Silas M. Harris.
14724. JETPUR KATHIAWAD, Hindujo. — Nihal A. Geria, Exporter, Importer et Gen : Comm : Agent.
14725. WISEMAN'S FERRY, N. S. W., Aŭstralio. — John, P. Marx, J. P.
14726. EAST MAITLAND, N. S. W., Aŭstralio, Melbourne Street. — Edgar A. Pryke.
14727. LEICESTER, Anglujo, 60, Buller Road. — A. J. Allen.
14728. FLORENCE (Mass.), U. Ŝ. A., 110, Pine Street. — Arnold L. Barrett.
14729. LOS ANGELES, Cal., U. Ŝ. A., 306, East 35th St. — Eugène Rodier.
14730. WORTHING, Anglujo, York House. — E. H. Pewsey.
14731. LONDON N. E., Anglujo, 58, Bodney Rd. — A. F. K. Allbrook.
14732. EDINBURCH, Skotlando, 28, Angle Park. — William Rae.
14733. WISBECH, Anglujo, « Harden », Colville Road. — Pastro James H. Brooksbank.
14734. NEWCASTLE-ON-TYNE, Anglujo, 49, Leazes Terrace. — J. E. Scott.
14735. BROMLEY, Kent, Anglujo, 20, Hawes Road. — J. C. Hunter.
14736. BLACKHILL, Anglujo, Co Durham, Ritsons Road. — Henry Halliwell.
14737. LONDON N., Anglujo, 18, Leigh Road, Highbury Park. — Pastro T. R. Butler.
14738. SYDNEY, N. S. W., Aŭstralio, C/o General Post Master. — Nahum Levitin.
14739. MANCHESTER, Anglujo, « Summerville », Victoria Park. — Pastro H. Mc Lachlan, M. A.
14740. IVYBRIDGE, Devon, Anglujo, Cornwood Vicarage. — Sino S. A. Mundy.
14741. LONDON S. W., Anglujo, 2, Guion Road, Fulham. — William Vogel.
14742. LONDON E. C., Anglujo, 605, Salisbury House. — G. E. M. Johnson.
14743. WINTHROP, Mass., U. Ŝ. A., 11, Crystal Cove, Avenue. — Fino Marguerite A. Willey.
14744. HERMANN, M. O., U. Ŝ. A. — Charles F. Ochsner.
14745. NO ADAMS, Mass., U. Ŝ. A., 85, Church St. — Wm R. Witherell.
14746. KANDA, Tokio, Japanujo, no 9, Nishi Oga-Wamachi, Nichome. — Y. Iida, artista pentristo.
14747. KEENE, N. H., U. Ŝ. A., 186, Roxbury St. — Fino Marion Belle Clark.
14748. BRISTOL, Anglujo, 3, Albion St., Newfoundland Rd. — Henry Carr.
14749. PORTSMOUTH, Anglujo, « Runnacleave », Lyndhurst Rd. — J. Fennall.
14750. GLASGOW, Skotlando, 16, Firhill Street. — Robert Handyside.
14751. LAUSANNE, Svisujo, Villa Marie-Thérèse, Avenue Clayore. — Fino Mary Lawrence.
14752. DURHAM, Anglujo, The College. — Pastro Canon Kynaston, D. D.
14753. BORDIGHERA, Italujo, Casa Lucy. — Fino Freda Warren.
14654. MARIKUPPAM, Mysore State, Hindujo, Mysore Gold Mine. — J. H. Stapleton.
14755. OTTAWA, Kanado, 101, Florence Street. — E. J. Boag.
14756. DAMOH, C. P., Hindujo, Christian Mission. — Fino Josephe Franklin.
14757. JETPUR-KATHIAWAD, Hindujo. — Narbheram K. Kothari.
14758. CAIRO, Egypt, Turf Club. — Nicholas W. Hammond.
14759. DURBAN, Natal, S. Afriko, P. O. Box, 360. — J. E. Pickles.
14760. LONDON, S. W., Anglujo, 5, Avondale Mansions, Rostrevor Rd, Fulham. — Fino R. Lake.
14761. WITHINGTON, Nr. Manchester, Anglujo, « Ingleside ». — Fino Frida Zimmern.
14762. NEWARK, Ohio, U. Ŝ. A., 81, Jefferson Street. — Ernest J. Cochran.
14763. GLASGOW, W., Skotlando, 23, Hayburn Crescent, Partickhill. — William Briggs.
14764. EDINBURG, Skotlando, 45, Lochend Rd West. — Robert Henry.
14765. ALDERLEY EDGE, Cheshire, Anglujo, London Road. — Thomas Smith, Bostisto k. t. p.
14766. SOUTH YARRA, Melbourne, Aŭstralio, 17, Murphy Street. — Dro Lilian H. Alexander.
14767. BRISTOL, Anglujo, « Belmont », Belvedere Rd, Durdham Down. — Fino Nellie Gladwell.
14768. HEATON, Nr Newcastle-on-Tyne, Anglujo, 7, Guildford Place. — Fino F. Wildsmith.
14769. CHRISTCHURCH, Nova Zelando, Synagogue. — Pastro J. A. Bernstein.
14770. LONDON S. W. Anglujo, 14, Kenilworth Avenue, Wimbledon. — G. Osbond-

14771. OTAUTAU, Southland, Nova Zelando, Schoolhouse. — J. Rowe.
14772. NORTHAMPTON, Anglujo, « Eversleigh » Colwyn Road. — S^ino George Moore.
14773. BLACKPOOL, Anglujo, 8, Leamington. Rd. — A. Vivian Jackson.
14774. CHRISTCHURCH, Nova Zelando, P. O. Box 149. — E. D. Bernstein.
14775. ORD, Nebraska. U. Ŝ. A. — S^ino E. A. Russell.
14776. FURLEY, Isle of Man, The Bungalow. — F^ino E. Callister.
14777. JERSEY, Channel Islands, Oxenford. — C. E. Davey.
14778. GLASGOW, Skotlando, 4, Albion Crescent Hillhead. — William Briggs.
14779. SOHAM, Anglujo, Boy's Council School. — G. F. Fenton.
14780. BALLASALLA, Isle of Man, Anglujo, The Sycamores. — E. J. Patterson.
14781. SEDBERGH, Yorks, Anglujo, The School. — P. Aubry.
14782. BIRMINGHAM, Anglujo, 20, High Street. — J. J. Shield.
14783. LONDON, Anglujo, St-Anns, Redington Rd, Hampstead, N. W. — F^ino R. C. Thomas.
14784. ROTHESAY, Skotlando. — A. J. Hall.
14785. HARTLEPOOL, Anglujo, 3, Marine Crescent. — G. Mc Donald.
14786. MARIKUPPAM, Mysore State, Hindujo, Mysore Mines Marikuppam Post Office. — B. Fernandez.
14787. LONDON S. E., Anglujo, 179 Old Kent Rd. — Seymour.
14788. JULLUNDUR, Punjab, Hindujo, 1^a Northamptonshire Regiment. — Lieut. C. P. Downer.
14789. KELTY, Fife, Skotlando Greenside. — James H. Forrester.
14790. CHESTERFIELD, Anglujo, 44, Cobden Rd. — Alfred Lee.
14791. CHELSEA, Mass, U. Ŝ. A., Maple Street. — Edgar Henry Pray.
14792. PLYMOUTH, Anglujo, 24, Edgcumbe St, East Stonehouse. — Vernon T. Pedlar.
14793. DAVOS PLATZ, Svisujo, Hôtel Burl. — F^ino Mary Wyatt Haycraft.
14794. BEECHWORTH, Victoria, Aŭstralio, Sydney Road. — F^ino H. E. Cross.
14795. BRISBANE, Queensland, Aŭstralio, Mines Dept., Treasury Buildings. — J. H. Cadell.
14796. AUCKLAND, Nova Zelando, Star Office. — Norman Mac Minn.
14797. LONDON N. Anglujo, 23, Arcadian Gardens Wood Green. — H. Luyken.
14798. GLASGOW, Skotlando, 17, Dargarvel Ave, Dumbreck. — James Gilchrist.
14799. LONDON S. W. Anglujo, 30, Elm Grove Rd Barnes. — Roland F. Graham.
14800. NORTHAMPTON, Anglujo, Sutton House, St Georges Avenue. — Henry Musk Beattie.
14801. BARRY, Kimrujo, Granda Britujo, 53, Broad Street. — R. T. Evans.
14802. SUNDERLAND, Anglujo, 27, Jackson Street. — J. W. Mc Avy.
14803. GLASGOW, Skotlando, 158, Hyndland Road. — J. Arthur Smith.
14804. LONDON, S W., Anglujo, 7, Tulse Hill. — Vincent Doyle.
14805. CASTLETOWN, Isle of Man, Granda Britujo, Langness View. — D. Penonet Rees.
14806. WISBECH, Anglujo, 4, York Row. — D^ro Fred W. Broderick.
14807. FARNHAM, Surrey, Anglujo, St-Polycarp's School (lernejo). — F^ino Helen Cunliffe A. C. P., instruistino.
14808. TORONTO, Ont., Kanado, 173, Dovercourt Rd. — F^ino Elsie O. Cutler.
14809. LONDON S. E., Anglujo, 95^a Elsinore Rd, Forest Hill. — Harry Rigby, Civila inĝeniero.
14810. LONDON S. W. Anglujo, 7, Mantilla Rd, Tooting Common. — E. Fiander Etchells, Civila inĝeniero.
14811. LIVERPOOL, Anglujo, 25 Marmion Rd. — W. Klemm.
14812. CAMBRIDGE, Anglujo, 15 Magdalene St. — Edward W. Stearn.
14813. DERBY-HAVEN, Isle of Man, Granda Britujo, « Brookfield ». — W. White.
14814. ST-HELENA, Insulo. — S^ino E. L. Jackson.
14815. ST-HELENA, Insulo, Brook Hill. — F^ino Elsie A. J. Knipe.
14816. ST-HELENA, Insulo, Farm Lodge. — Edward J. Moss.
14817. ST-HELENA, Insulo, Farm Lodge. — F^ino Joyce Moss.
14818. ST-HELENA, Insulo, Varneys. — F^ino Kate Broadway.
14819. BACUP, Anglujo, Mount Pleasant. — Pastro Charles E. Griffin.
14820. LIVERPOOL, Anglujo, 155, Prescot Road, Fairfield. — William Harris, M. I. Mech. E.
14821. WELLINGTON, Nova Zelando, Lower Hutt. — F^ino Charlotte Hayden.
14822. OLDHAM, Anglujo, 14, Fern Street. — Frank Watson.
14823. KIRKWALL, Orkney, 1, Granda Britujo, 55, Albert Street. — R. Muir Wilson.
14824. HALIFAX, Anglujo, 29, Knight Street, Parkinson Lane. — Ernest Whitehead.
14825. RHOS, Near, RUABON N., Kimrujo. — G. Merion Griffith.
14826. LECKAMPTON, Glos, Anglujo, 1, Haland Rd. — John Rohde.
14827. DUNEDIN, Nova Zelando, H. M. Customs. — R. A. Olsen.
14828. CHESTERTON, Nr Cambridge, Anglujo, 39, Montague Road. — Aug. H. Walker.
14829. ROTHERHAM, Anglujo, Schoolhouse, Comisborough. — William Smith.
14830. LIVERPOOL, Anglujo, ĉe S^ro D^ro Whitaker, Waterloo. — F^ino Joanna Crosby.
14831. BRIGHTON, Anglujo, Roedan School, n° 3 House. — F^ino Betty Colfox.
14832. DUNEDIN, Nova Zelando, H. M. Customs. — G. C. Lyttleton.
14833. KILMACOLM, Skotlando, « Strathmuir ». — William Parker.
14834. REIGATE, Anglujo, Cravenhurst. — John Carl Flügel.
14835. TOTTON, Southampton, Anglujo, C/o Miss Frere, « Thornlands ». — F^ino H. B. Mackay.
14836. LONDON W. C., Anglujo, H. M.

Patent Office, Chancery Lane. — Campbell Grant.
14837. LUTON, Anglujo, 27, Clarendon Rd. — S. Eric Neal.
14838. LEICESTER, Anglujo, 2, Melbourne St. — D^ro A. E. Payne.
14839. GLASGOW, Skotlando, 1, Albany Gardens, Springboig, Shettleston. — S^ino Agnes M. Scott.
14840. LEICESTER, Anglujo, 117, London Rd. — Claude Alan Ellis.
14841. GLASGOW, Anglujo, 319, Parliamentary Road. — William Guy.
14842. SOUTH BRISBANE, Queensland, Aŭstralio, Deaf et Dumb School. — S^ino Edith Bryan.
14843. GARDEN ISLAND CREEK, Huon River, Tasmania, Aŭstralio. — Max Nicholle.
14844. JETPUR-KATHIAWAR, Hindujo, Joshi Flalia. — Kameshvar Jadavji Joshi.
14845. CLEVELAND, Transvaal, S. Afriko, P. O. Box, 10. — Harry R. S. Wilkes.
14846. CAWNPORE, Hindujo, Station Staff Office. — Charles Dodbridge.
14847. TOLEDO, Ohio, U. Ŝ. A., C/o Post Office. — H. S. Blaine.
14848. BOVEY-TRACEY, Devon, Anglujo, Albion House. — F^ino M. E. Cowper.
14849. LONDON, Anglujo, H. M. S. « Drake », C/o G. P. O. — Percival Carter, Yeoman of Signals.
14850. PORT SANDFIELD, Muskoka, Ontario Kanado. — Robert A. Rogers.
14851. DUNDEE, Skotlando, 24, Bank Street. — James Goldie.
14852. DOUGLAS, Isle of Man, Granda Britujo, St Barnabas Vicarage. — G. E. Craven.
14853. HARROGATE, Anglujo, 22, Leadhall Lane. — Bernard W. Simpson.
14854. ABBEY WOOD, Kent, Anglujo, 73, Federation Rd. — F^ino Ethel W. Walters.
14855. VALLEY HALLS, Kansas U. Ŝ. A. — S^ino Anna King.
14856. LIVERPOOL, Anglujo, 5, Ether Road. — Henry F. Mc Guinness.
14857. MIDDLESBROUGH, Anglujo, Bleinheim Villa Grove Hill. — Gerald Marshall.
14858. MONEAGUE, P. O. St Ann, Jamaica, B. W. I., Watsonville School. — C. L. Forrest.
14859. PLUMSTEAD, Kent, Anglujo, 99, Sladedale Rd. — C. R. Bass.
14860. SWANSEA, Kimrujo, Abbots Leigh, Eaton Crescent. — F^ino Gladys Gage.
14861. DUNEDIN, Otago, Nova Zelando, 55, Cargill St. — Joseph F. H. Alexander.
14862. COTTENHAM, Nr Cambridge, Anglujo. — J. Wayman.
14863. LONDON S. W., Anglujo, 23, Elmbourne Rd. Balham. — Robert D. Samson.
14864. TOKYO, Japanujo, Salvation Army Headquarters. — Brigadier Charles Duce.
14865. CHATTANOOGA, Tenn., U. Ŝ. A., Room, n° 3, Southern Freight Building. — S. E. Lynn.
14866. TYSLEY, Birmingham, Anglujo, 42, Stockfield Rd. — W. T. Fennell.
14867. NEW SOUTHGATE, Londono, Anglujo, 136, Palmers Rd. — F. W. Whincup.
14868. LEICESTER, Anglujo, 1, Hartopp Road. — B. H. Hall.
14869. GLASGOW, Skotlando, 3, Temple Gardens Crow Rd. — J. A. Wallace Fyfe.
14870. MELSETTER, Rhodesia, S. Afriko, Chikore. — Pastro George A. Wilder, D. D.
14871. MELSETTER, Rhodesia, S. Afriko, Chikore. — S^ino G. A. Wilder.
14872. LONDON W. Anglujo, 23, Stowe Road, Ravenscourt Park. — Albert E. Hodge.
14873. LONDON S. E. Anglujo, 2, Montpelier Row Blackheath. — Fred James Turquand.
14874. WALSALL, Anglujo. — R. E. Thacker (Ironmonger).
14875. YEOVIL, Anglujo, « Rosedale » Everton Road. — F^ino E. I. Symes.
14876. LEEDS, Anglujo, Kepler Council School. — Thomas Hudson.
14877. GLASGOW, W., Skotlando, 12, Vinicombe Street. — William R. Hall.
14878. YEOVIL, Anglujo, « Rosedale » Everton Road. — F^ino Sally Symes.
14879. UPPER PARKSTONE, Dorset, Anglujo, 4, Clovelly Villas. — Alan Bechervaise.
14880. LIVERPOOL, Anglujo, 85, Kenmare Rd. — R. M. Lees.
14881. KING WILLIAMS TOWN, Sud Afriko, C/o Baker Baker et Co. — P. L. Cunningham.
14882. KING WILLIAMS TOWN, Sud Afriko, C/o Malcomess et Co Ltd. — S. M. Lee.
14883. SURAT, Hindujo, Electro-Medical Hall. — D^ro Dinshah Pestanji Ghadiali.
14884. ASHTON-UNDER-LYNE, Anglujo, 33, Pelham Street. — H. J. Kilford.
14885. ARDROSSAN, Ayrshire, Skotlando, Ardrossan Academy. — George Craig, Instruisto de Nuntempaj Lingvoj.
14886. MADISON, Winsconsin, U. Ŝ. A., 315, Johnson Court. — Maurice W. Moe.
14887. PLUMSTEAD, Woolwich, Anglujo, 41, Bramblebury Road. — H. Duncan Moody.
14888. TOKYO, Japanujo, 7, Koyama Cho, Mita. — M. Tsuruda.
14889. OORGAUM, P. O., Mysore State, S. Hindujo, Nundydroog Mine. — J. E. Payne, kasisto.
14890. OORGAUM, P. O., Mysore State, S. Hindujo, Tank Mine. — T. A. Clarke, hemia-provisto.
14891. SANTOS, Brazil, Sud Ameriko, Caixa, n° 78. — E. St-Clair Hunter.
14892. EDINBURGH, Skotlando, 28, Castle Terrace. R. Stuart Bruce.
14893. WICKLOW, Irlando, Dunganstown Castle. — Stanley Lane Poole M. A., Litt. D.
14894. ATLANTA, Georgia, U. Ŝ. A., 83, East Avenue. — S^ino Louise Threete Hodges.
14895. GLASGOW, Skotlando, 2, Caledonian Mansions. — Robert Armstrong Jr.
14896. MELSETTER, District Rhodesia, S. Afriko, Mount Silinda. — F^ino Julia F. Winter.
14897. OLDHAM, Anglujo, 34, Hartley Street. — John Ellif.
14898. KEIGHLEY, Anglujo, 11, Lark Street. — Robert Shuttleworth.

14899. GLASGOW, Skotlando, 9, Shaftesbury Cottages Whiteinch. — D^ro D. H. Mac Phail.
14900. NORWICH, Anglujo, 32, Christchurch Rd. — F. A. Goodliffe.
14901. WELLINGTON, Somerset, Anglujo, 60, Mantle Street. — Harry Walters, E. R. A.
14902. LONDON N., Anglujo, 71, Beresford Rd Hornsey. — F^ino Mabel Annie Hosking.
14903. JOLIET, Ill, U. Ŝ. A., Braun-Kiep, Building, 205, North, Chicago Street. — Carrie A. Bennett, Osteopathic Physician.
14904. CHRISTCHURCH, Nova Zelando, P. O. Box, 301. — Oswald W. Eastwood.
14905. LONDON S. W., Anglujo, 40, Cornwall Gardens. — J. Blair Williams.
14906. KELTY, Dunfermline, Skotlando, Station Road. — Alexander Forrester, komercisto.
14907. DETROIT, Michigan, U. Ŝ. A., C/o Detroit University School. — Albert Hatton Gilmer.
14908. DETROIT, Michigan, U. Ŝ. A., C/o Detroit University School. — Mark Moody.
14909. LEIGH, Lancs, Anglujo, « Howarth Cross ». — Joseph Jones, M. D., kuracisto.
14910. NEW BEDFORD, Mass, U. Ŝ. A., Young Mens. Christian Association. — Walter A. Smith, Boys Work, Director.
14911. LONDON N. Anglujo, 40, Russell Rd. Holloway. — A. W. Holmes.
14912. BIRMINGHAM, Anglujo, 41, Ettington Rd. — David Aughtie.
14913. RANGOON, Burma, Hindujo, C/o Messrs Stork et Co. — F. Stork.
14914. STAVELEY, Westmorland, Anglujo, Fairfield. — J. Désiré England.
14915. CLEVEDON, Somerset, Anglujo, 24, Highdale Avenue. — Pastro John Thomas.
14916. ATTICA, Ohio, U. Ŝ. A. — F. J. Kimmel.
14917. CREWE, Anglujo, 254, Hungerford Rd. — Alfred Thomas Croxson.
14918. WISBECH, Anglujo, Norwich House. — F^ino Laura Staveley.
14919. RAVENSTHORPE, Nr. Dewsbury, Anglujo, 51, Ravensthorpe Mill Lane. — Walter Atkinson, blindulo.
14920. SOUTHAMPTON, Anglujo, 6, Rockstone Place. — Hy G. Blatch.
14921. ST-LAWRENCE, Jersey, La Patrimoine. — Justin W. Boys.
14922. PRINCETON, Ill, U. Ŝ. A., 1209, S. Main St. — Bradford Burleigh.
14923. DUDLEY, Anglujo, 22, Gammage St. — Edgar Priest.
14924. DONCASTER, Anglujo, 150 kaj 152 St Sepulchre Gate. — John Edward Bagshaw.
14925. ST-HELENS, Lancs, Anglujo, 10, Helena Rd, St Helens Junction. — H. Wood.
14926. EDINBURGH, Skotlando, 7, Leamington Terrace. — John A. Macgregor.
14927. ATTICA, Ohio, U. Ŝ. A. — S^ino Josephine Heabier.
14928. MANCHESTER, Anglujo, 30, Roseneath Road, Urmston. — Leonard Motler (Surdamutulo).
14929. LONDON N. Anglujo, 97, Long Lane, East Finchley. — A. T. Butler.
14930. KOKSTAD, Griqualand East, Sud Afriko, P. O. Box, 12. — R. E. Coyte, Kapitano.
14931. TROWBRIDGE, Anglujo, « North View », Eastbourne Road. — H. Harford.
14932. LISBOA, Portugalujo, C. do Marquez d'Abrantes 111, 3^a. — B. dos Santos Leitao.
14933. HARROW, Anglujo, « Mustapha », Pinner Road. — Charles H. Satterley (instruisto).
14934. DENTON, Lancs, Anglujo, 81, Wilton Street. — A. Allen.
14935. ESCONDIDO, San Diego County, California, U. Ŝ. A., Box, 12. — James Patterson.
14936. COCKERMOUTH, Cumberland, Anglujo, The Towers. — Frederick Dickinson.
14937. DUNDEE, Skotlando, 87, Watson Street. — James Low.
14938. LONDON, Anglujo, 70, Romola Rd. Herne Hill. — C. A. Fairman.
14939. LONDON, Anglujo, 102, Eltham Road, Lee. — F^ino Mary Wells.
14940. LONDON, Anglujo, 21, Ashmount Road, Hornsey Lane. — L. E. Hilton.
14941. LONDON S. W., Anglujo, 47, Finlay St, Fulham. — Tom Bratherton.
14942. LEICESTER, Anglujo, 28, Livingstone St. — Thomas Ford.
14943. CALCUTTA, Hindujo, 152, Amherst St. — N. L. Dey, B. A. (Cantab), Barrister at Law.
14944. BOMBAY, Hindujo, Lowji Castle, Parel. — F^ino Jerbai K. M. Shroff.
14945. CHIBA-KEN, Japanujo, Chiba Medical Academy, Chiba-Machi. — Chan Siûzo (medicinisto ĥina).
14946. CHRISTCHURCH, Nova Zelando, Redcliffs, Sumner. — James Hunter.
14947. EARLSDON, Coventry, Anglujo, 26, Clarendon Str. — A. J. Morgan.
14948. BIRMINGHAM, Anglujo, The Studio, Easy Row. — P. Stanley Beaufort.
14949. HERTFORD, Anglujo, 9, Talbot Street. — E. J. Peck.
14950. ADDLESTONE, Surrey, Anglujo, The Red House. — F^ino Elisa A. Kimpton.
14951. PORT BLAIR, Andamans, Hindujo, Forest Service. — B. B. Osmaston.
14952. CAMBRIDGE, Mass, U. Ŝ. A., 362, Harvard Street. — F^ino S. Alice Worcester.
14953. HERTFORD, Anglujo, 3, Nelson, Street. — Herbert Owen.
14954. DUNDEE, Skotlando, 14, Garland Place. — John Duncan.
14955. HASLEMERE, Anglujo, East Street. — Charles Pannell.
14956. SPONDON, Derby, Anglujo, 54, Nottingham Road. — Andrew Smith.
14957. EDINBURGH, Skotlando, 14, Queen Street. — Andrew Wilson.
14958. LONDON S. E., Anglujo, 43, Waldegrave Rd Upper Norwood. — H. A. Saunders.
14959. WADWORTH, Near Doncaster, Anglujo, The Vicarage. — E. H. F. Blumhardt.
14960. DUBLIN, Irlando, 20, Nottingham St, North Strand. — Peter Devoy.

14961. WEYMOUTH, Anglujo, 88, St Mary Street. — W. S. Morris.
14962. ALLAHABAD, Hindujo, 12, Elgin Road. — Avinas Chandra Banerji, L. M. S, (kuracisto).
14963. SUTTON, Surrey, Anglujo, 4, Banstead Road. — Gr. E. J. Forst, R. M. A. (sur ŝipo).
14964. DOUGLAS ISLE OF MAN, Granda Britujo, Isle of Man, Examiner Office. — S. K. Broadbent.
14965. GLASGOW, Skotlando, 2, Dudley Drive, Partick. — Alex M. Ross.
14966. SLIEMA, Maltujo, 2, S. Domenico. — Salvatore Schembri (instruisto).
14967. SLIEMA, Maltujo, S. Domenico n° 33. — Alfredo Bonello (instruisto).
14968. SLIEMA, Maltujo, 86, Sda, Reale. — Carmelo Bonnet (instruisto).
14969. DUNDEE, Skotlando, U. F. Manse, Prospect Place. — F^ino Lois Beveridge.
14970. ALBANY, N. Y., U. S. A., Education Dept, Accounts Div. — William Mason, (ĉefo).
14971. WITHINGTON, Manchester, Anglujo, 40, Wilmslow Rd. — Egbert Steinthal.
14972. EDINBURGH, Skotlando, 44, Earl Grey Street. — D. C. Mc Clelland.
14973. LOS ANGELES (Cal), U. S. A, Telegraph Dept Los Angeles Examiner. — Albert Fox.
14974. LOS ANGELES (Cal), U. S. A., 528, Douglas Building. — Walter E. Smith (advokato, k. t. p.).
14975. CHICAGO (Ill), U. S. A., 1, Park Row, Room, 607. — Eugene F. Mc Pike.
14976. DUNDEE, Skotlando, 74, Commercial St. — Alfred A. Slidders (advokato).
14977. LIVERPOOL, Anglujo, 16, The Grove Great Crosby. — S^ino Kenyon Rogers.
14978. LIVERPOOL, Anglujo, 16, The Grove Great Crosby. — F^ino Hope Rea.
14979. HOLLINWOOD, Oldham, Anglujo, 45, Bottoms Terrace. — G. Ashton.
14980. BOMBAY, Hindujo, Battliwalla Villa, Sleater Rd. — S^ino Herabai B. Daver.
14981. LEYTON, Essex, Anglujo, « Fern dale », Leyton Green Road. — Edwin Thomas Keates.
14982. RIDGEWAY (S. C.), U. S. A. — R. A. Mearer.
14983. DUNEDIN, Nova Zelando, Steep Street. — F^ino Dorothy Bowden.
14984. GIBRALTAR, Schotts Buildings. — — Angel Carreras.
14985. CAMBRIDGE, Anglujo, « Summerfield », Cherrylinton Road. — W. L. Briggs.
14986. GOUROCK, Skotlando, 47, Cove Road. — George Ramsay.
14987. TORONTO, Kanado, Parliament Buildings. — S. J. Manchester.
14988. TORONTO, Kanado, 258, Gerrard St, E. — P. Flint.
14989. TORONTO, Kanado, 318, Lippincott St. — Stuart Watkins.
14990. TORONTO, Kanado, 40, Delaware Ave. — Kenneth Cockburn.
14991. TORONTO, Kanado, 143, Crescent Rd. — F^ino Annette M. Thompson.
14992. TORONTO, Kanado, 16, Earl Street. — L. G. Fielding.
14993. TORONTO, Kanado, 60, Beech Ave. — K. H. Bell.
14994. TORONTO, Kanado, 181, Delaware Ave. — F^ino Cecilia Cockburn.
14995. TORONTO, Kanado, 20, Earl Street. — F^ino Ethel Bell.
14996. TORONTO, Kanado, 143, Crescent Rd. — Gordon Thompson.
14997. TORONTO, Kanado, 272, Gerrard St, E. — Robert M. Sangster.
14998. TORONTO, Kanado, 182, Major St. — R. S. Muir.
14999. TORONTO, Kanado, 212, Lisgar St. — H. B. Odell.
15000. TORONTO, Kanado, 90, Maitland Street. — F^ino R. M. Sheppard.
15001. ROCKLAND (Maine), U. S. A., 40, Camden St. — S^ino Maria T. Bird.
15002. BAGENALSTOWN, Irlando, Carryhil. — John Ryan.
15003. OLDHAM, Anglujo, 130, Greengate St. — F. Denton.
15004. BUCKHURST HILL, Nr London, Anglujo, « Woodthorpe » High Road. — W. K. Stacy (optikisto).
15005. BUCKHURST HILL, Nr London, Anglujo, « Woodthorpe » High Road. — S^ino A. E. Stacy.
15006. BUCKHURST HILL, Nr London, Anglujo, « Woodthorpe » High Road. — F^ino Nellie A. Stacy (preferas « Braille » skribaĵon).
15007. BUCKHURST HILL, Nr London, Anglujo, « Woodthorpe » High Road. — F^ino Alice M. Stacy (preferas « Braille » skribaĵon).
15008. BUCKHURST HILL, Nr London, Anglujo, « Woodthorpe » High Road. — F^ino Elfrida G. Stacy.
15009. WITHINGTON, Nr Manchester, Anglujo, Holly Royde. — L. F. Behrens.
15010. LIVERPOOL, Anglujo, « Avondale » Cambridge av., Gt. Crosby. — J. H. J. Stringer, lernejestro.
15011. LEEDS, Anglujo, « Ferncliffe » Staningley Road. — Arthur C. Depledge.
15012. UPPINGHAM, Anglujo, Falcon Hotel. — F^ino G. Sharpe.
15013. SUNDERLAND, Anglujo, 7, Belvedere Rd. — T. C. Tobin, M. A., A. M. Inst. N. A.
15014. PONTEFRACT, Anglujo, Carlton Park. — Edward Lee.
15015. MIDSOMER NORTON, Somerset, Anglujo. — George E. Delve.
15016. LONDON S. E., Anglujo, 136, Lynton Rd, Bermondsey. — W. H. Candy.
15017. VRATZA, Bulgarujo. — Ivan H. Krestanof, lernanto.
15018. VRATZA, Bulgarujo. — Nicolas H. Krestanof.
15019. PROSTEJOV, Bohemujo, Austrujo. — Oldrich F. Šmida, Pr F^s Wichterle.
15020. VINDAVA, Rusujo, Cerkovnaja ploščad. — Aleksandr A. Makarov.
15021. GROZNIJ, Terskoj obl. Rusujo, Naberejnaja, d. Višnevskago. — Adolf S. Rinša.
15022. TIFLIS, Rusujo, Ul. Petra Vel., 11. — K. S. Djalalov.
15023. ASTRAĤAN, Rusujo, O^ro Kavkazi Merkurij. — Ivan M. Popov.

15024. PIRDOFS, Bulgarujo, str. Tzar Osvoboditel, 82. — F^ino Zlatka H. Krestanova.
15025. PIRDOFS, Bulgarujo, str. Tzar Osvoboditel, 82. — F^ino Simeonka H. Krestanova.
15026. PLEVEN, Bulgarujo. — Vasil P. Mišev (somere en ORHANIE).
15027. ALEKSANDROVSK, Ekaterinoslavskoj gub., Rusujo. — V. Matvejeva.
15028. ELISAVETPOL, Rusujo, 2-a Mejevoj okrug. — Nikolaj Z. Osmak.
15029. MANNANAM, Kottayam, Travankoro, Hindujo. — P. I. Chandy, B. A., instruisto en la St-Ephrema altlernejo.
15030. ANVERS, Belgujo, r. Van Stroelen. — D^ro Wilfrid Broeclaert.
15031. GENÈVE-CHAMPEL, Svisujo, 17, Chemin Dumas. — Juanita de Roeder.
15032. NANTES, Loire-Inférieure, Francujo, 11, Strato Copernic. — J. Théband.
15033. PRAHA-NUSLE, 55, Bohemujo, Aŭstrujo. — F. Tasar.
15034. MÜNCHENBUCHSEE, Kanton Bern, Svisujo. — Ernst Scheurer, Lehrer.
15035. GORLICE, Galicio, Aŭstrujo, Str. Zielona. — Ignacy Jakób Dziedic.
15036. DÜSSELDORF, Germanujo, Kloster Str., 102-I. — Fred. A. Minister.
15037. PRAHA, Vinoř, Kbely, Bohemujo, Aŭstrujo. — V. Beruý.
15038. PARIS, 19e, Francujo, av. de Laumiere, 13. — Paul Etienne, attaché à la Préfecture de la Seine.
15039. WIEN, VI, Aŭstrujo, Gumpendorferstrasse, 131. — E. L. Färber.
15040. ČESKÁ SKALICE, Bohemujo, Aŭstrujo. — Bohumil Drda.
15041. PRAHA-ŽIŽKOV, Bohemujo, Aŭstrujo, Husinecká ul. č. 17. — Orel Friedl.
15042. MAGDEBURG, Germanujo, Herustrasse, 4. — Walter Schmeil.
15043. BENEŠOV u Prahy, Bohemujo, Aŭstrujo. — Jean Čížek, abituriento.
15044. ZAPY, Bohemujo, Aŭstrujo. — Josef Kožišek.
15045. PREOBRAJENSKIJ ZAVOD, Orenburgskoj gub., Rusujo. — Nikolaj M. Serkov.
15046. BILBAO, Hispanujo, Gran Via, 8. — Gonzalo Abos.
15047. JARENSK, Vologodskoj gub., Rusujo. — Pavel L. Karpakov, tehnik-stroitel.
15048. PERNOV, Liflandskoj gub., Rusujo. — Genrih Tomson.
15049. ROMNI, Poltavskoj gub., Rusujo, dom Ogneva. — V. Gubanov.
15050. CLAUSTHAL i. Harz, Germanujo, Osterôderstrasse, 119. — G. Heyder.
15051. JIRARDOV, gub. Varšavskoj, Polujo, Rusujo. — Johan Jungtau.
15052. ZAANDAM, Holandujo. — C. von der Zeyde.
15053. LAUSANNE, Svisujo, r. du Maupas, 18. — F^ino Burnier.
15054. LAUSANNE, Svisujo, Clos Ouest, r. de Morges. — F^ino Burnier.
15055. LAUSANNE, Svisujo, av. de Beaulieu, n° 2. — Bussy.
15056. LAUSANNE, Svisujo, av. des Echelettes, n° 8. — Capt.
15057. LAUSANNE, Svisujo, av. Eglantine, n° 1. — Caumont.
15058. ECHALLENS, Svisujo, canton de Vaud. — Charles Curchod, poŝtoficisto.
15059. LAUSANNE, Svisujo, av. du Théâtre, 26. — S^ino du Pasquier.
15060. LAUSANNE, Svisujo, place de la Cathédrale, 8. — F^ino Gaudin.
15061. LAUSANNE, Svisujo, r. du Maupas, 23. — Paul Ketterer.
15062. LAUSANNE, Svisujo, r. du Maupas, 23. — S^ino Ketterer.
15063. LAUSANNE, Svisujo, av. Menthon, 19. — Mallet.
15064. LAUSANNE, Svisujo, r. du Jura, 2. — Meulaz.
15065. LAUSANNE, Svisujo, r. de la Ture, 14. — Mayor Francis.
15066. RENENS, apud Lausanne, Svisujo, les Tourelles. — F^ino Morelle.
15067. LAUSANNE, Svisujo, r. de la Solitude, 7. — Regamey.
15068. LAUSANNE, Svisujo, Chemin de Malley. — Slevart-Sandemann.
15069. LAUSANNE, Svisujo, place du Faucon, 9. — F^ino Sulzer.
15070. LAUSANNE, Svisujo, r. du Tunnel, 8. — Alfred Thonney.
15071. LAUSANNE, Svisujo, r. du Tunnel, 8. — Charles Thonney.
15072. LAUSANNE, Svisujo, la Razude. — Thuillard.
15073. LAUSANNE, Svisujo, Clinique Roux. — F^ino Vanney.
15074. LAUSANNE, Svisujo, Chalet Ferney, 2. — S^ino Wilsde.
15075. LAUSANNE, Svisujo, Rosemont Terrace. — Andréassian.
15076. LAUSANNE, Svisujo, Avenue de Beaulieu, 2. — F^ino Apotheloz.
15077. LAUSANNE, Svisujo, r. du Maupas, 18. — Burnier.
15078. ROTTERDAM, Holandujo, Crooswijksche Singel, 31. — M. J. Wessel.
15079. CAMPENAS, E. S. Paulo, Brazilujo, Instituto Coilos Ferreira. — Ramiro Garcia.
15080. DYMOKUR bei Königstadt, Bohemujo, Aŭstrujo. — Milas Jonasch.
15081. FONTAINEBLEAU, S.-et-M., Francujo, 34, r. des Sableus. — Arthur Ladan.
15082. BIARRITZ, Francujo, 21, r. Mazagran. — Richard Lutz.
15083. LAZNÉ BĚLOHRAD, Bohemujo, Aŭstrujo, Velkinámésti, 31. — František Pech.
15084. BUDAPEŠT, Hungarujo, I, Vár, Annautca, 2. — Jenö la Borda.
15085. FIRENZE, Italujo, via Ginori, 13. — Alberto Bertolucci.
15086. BOURGES, Cher, Francujo, 34, r. de Neveri. — M. A. Delany.
15087. PRAHA II, Bohemujo, Aŭstrujo, Palackého ul. č. 9. — Adam Karel.
15088. LAGNY-SUR-MARNE, Francujo. — F^ino Gm. Rebours.
15089. ALEKSANDROVSK, Rusujo, Kursko-Harkovo-Sevastopolskoj, jel. dorogi. — Zina Matvejeva.
15090. SERGINES, Yonne, Francujo. — Jean Lucien Alexandre, étudiant de l'École commerciale.

15091. MONTREUIL-SUR-MER, Pas-de-Calais, Francujo, 72, r. des Cordonniers. — Carmen Dupuis.
15092. RAHOVA, Bulgarujo. — Konstantino Perpoff, komercisto.
15093. SOMMA VESUVIANA, Napoli, Italujo. — Giuliano Giosué.
15094. TOURS, Francujo, 26, r. du Clocheville. — F^ino Auzannat.
15095. ASTON, Nr. Birmingham, Anglujo, 111, Park Road. — Vivian Erwood Robson.
15096. PRAHA, Bohemujo, Aŭstrujo, Karlin, 70. — Fr. Klicmann.
15097. LOWESTOFT, Suffolk, Anglujo, Waldo, Kirkley Park C^o. — Horace R. Ponder.
15098. KYMI, Finnlando, Rusujo. — Arthuri Salokannel.
15099. SINGAPORE, Azio. — Gilbert E. Brooke, M. A. Cantas, F. R. G. S., Port Health Officer.
15100. PRAHA, 890, I, Aŭstrujo. — Jan Vonderka, stud.
15101. VESOUL, Francujo, 6, r. de la Halle. — Dr Eugène Regnier.
15102. PARNAHYBA, Estado de Piauhy, Brazilujo. — Luiz de Moraes Comeia.
15103. LONDON N., Anglujo, Welbeck Lodge, Torrington Park, N. Finchley. — Mary T. Pilter.
15104. LIVORNO, Italujo. — Conte Carlocarli.
15105. PITTSBURGH Pa., U. Ŝ. Ameriko, 160, Devilliers St. — Harry Farbstein.
15106. SOFIA, Bulgarujo, r. Tzar Samuil. — Sabat Cohen, ĉe Sabetaj Grassiani.
15107. VENEZIA, Italujo, C. N. M. Foscarini. — Bruno Zucchi.
15108. ST-JOSEPH, Mo., U. Ŝ. Ameriko, 207, N. 7th Str. — Edward Henry Eckel (B. D.), Rektor of Christ Church Parish.
15109. PRAHA-I, Bohemujo, Aŭstrujo, Týn č. 10 n. — Václav Liska, technik (chemik).
15110. PRAHA-II, Bohemujo, Aŭstrujo, Štepánská ul. č. 8. — Bedřich Wunderlich, studento.
15111. SOMMIÈRES, Gard, Francujo. — Dr Paulet.
15112. COSENZA, Italujo, via Porto Piana, 45. — Langasco Melchiore.
15113. ROUSTCHOUK, Bulgarujo. — Aleksandro Robertovič, oficisto de la societo asekura « Bulgaria ».
15114. PERONNE, Somme, Francujo. — Pol Laire, repetitoro en la kolegio.
15115. RAHOVA, Bulgarujo. — Mihail Ničevič Krainski.
15116. BRISBANE, Queensland, Aŭstralio, Wickham Terrace. — Brockway.
15117. BEDFORD, Beds, Anglujo, 40, George S. — N. J. Legge.
15118. WIEN XVI/2, Aŭstrujo, Liebhartsgasse, 46, III, 30. — Frant. Jindrák.
15119. SALA, Svedujo. — E. L^son Finn, fotografisto.
15120. SOFIA, Bulgarujo, str. Aug. Kantchef, 23. — Nic. Zguref studento.
15121. ANVERS, Belgujo, r. du Congrès, 54. — Théo Despéraux.
15122. TOURS, Francujo, 33, r. du Rempart. — F^ino Bourdon.
15123. TOURS, Francujo, 16, Place Foire-le-Roy. — F^ino Duverger.
15124. TOURS, Francujo, 40, r. Nationale. — F^ino Tissandier.
15125. TOURS, Francujo, 36, r. Saint-François, Sainte-Anne. — F^ino Romilliac.
15126. TOURS, Francujo, 4, Quai de la Poissonnerie. — F^ino Giraudeau.
15127. TOURS, Francujo, 89, r. d'Entraigues. — F^ino Moreau.
15128. TOURS, Francujo, 50, r. des Tanneurs. — F^ino Boisnard.
15129. TOURS, Francujo, 3, place de la République. — F^ino Grillas.
15130. TOURS, Francujo, 114, r. George Sand. — F^ino Constant.
15131. TOURS, Francujo, 12, r. de la Rotisserie. — F^ino Berthe Longchamps.
15132. TOURS, Francujo, 87, r. du Commerce. — Pierre Paris.
15133. TOURS, Francujo, 88, r. Colbert. — Paul Brisard.
15134. TOURS, Francujo, 11, r. Camille-Desmoulins. — Camille Richard.
15135. TOURS, Francujo, 3, r. Boucicaut. — Ernest Hingaut.
15136. ISSOUDUN, Indre, Francujo, r. de Balzac. — Marcat.
15137. NOYANT PAR SAINTE-MAURE, Indre-et-Loire, Francujo. — F^ino Vignerie.
15138. PREUILLY-SAINTE-CLAISE, Indre-et-Loire, Francujo. — F^ino Gazeau.
15139. SAINTE-ANTOINE-DU-ROCHER, Indre-et-Loire, Francujo. — F^ino L. Denis.
15140. SMICHOV-PRAHA, Bohemujo, Aŭstrujo, Jinonice. — Jan Brzorad.
15141. GENÈVE, Svisujo, Chemin Sistard, 25. — Von Steinau.
15142. MOSKVA, Rusujo, Sadovniki, domnoj Sisojevoj. — Ivan D. Jilin.
15143. SELO ALEKSEJEVKA, Tambovskoj gub., Rusujo. — Ivan N. Ivašov.
15144. PINSK, Rusujo, Kievskaja ul. — M. Kogler.
15145. BJELAJA SLUDA, Vologodskoj gub., Rusujo. — Dimitrij Rafailovič Šutov.
15146. KALISZ, Polujo, Rusujo, ul. Chopina, d. 6. — Miecz. Dobrowolski.
15147. ĤERSON, Rusujo, Dvorjanskaja, d. Gurfinkela. — Mihail Finkelšteja.
15148. S. PETERBURG, Rusujo, Naberej-naja Karpovki d. 20 kv. 8. — Vjačeslav Volkov.
15149. SOLCA WIELKA, gub. Kaliska, Polujo, Rusujo. — Józef Olczyk.
15150. BJALA, gub. Petrokovska, Polujo, Rusujo. — Abram Ziman.
15151. ST-BAĤAREN, Sr-Az. j. d., Zakaspijskoj. obl., Rusujo, Kontora 4ro učast, sta. Puti. — Georgij Salpor.
15152. TUREK, gub. Kaliska, Polujo, Rusujo. — Marja Wieczorkiewicz.
15153. JARENSK, Vologodskoj gub. Rusujo. — Konstantin Pačikovskij, političeskij ssilnij.
15154. JARENSK, Vologodskoj gub. Rusujo. — Fedor N. Stepanov, student.
15155. MUČKAN, imenie Vjazovka, Tambovskoj gub., Rusujo. — Nadejda Voronova.

15156. KINEŜMA, Kostromskoj gub. Rusujo, ul. Ovrajnaja, d. Ivaŝini-Nadtok. — Vasilij Blagonravov, Sudebnij sledovatel.

15157. PÉRONNE, Somme, Francujo, Kolegio. — René Lefebvre.

15158. WARSZAWA, Polujo, Ruŝujo, Towarova, n° 31. — Józef Jaroszyński.

15159. WARSZAWA, Polujo, Rusujo, Praga, Priv. j. d. — J. J. Andrievskij.

15160. MOSKVA, Rusujo, Solanka, Nikolaevskij Institut. — Elisaveta Jannau (somera adreso: GROZNIJ, Perskoj obl., Kurunskaja ul.).

15161. KOSTORMA, Rusujo, Ivanovskaja, d. Ŝestinskoj, K V. Zejdler. — S. I. Rubinskij.

15162. WARSZAWA, Polujo, Rusujo, Plac Krasinskich n° 8a. — Adam Frisberg.

15163. PETROVSKIJ PORT, Dagestanskoj obl., Rusujo, vokzal. — P. Seleznjov, telegrafisto.

15164. WARSZAWA, Polujo, Rusujo, Zlota n° 29. — Wanda Kiltynowicz, nauczycielka.

15165. WARSZAWA, Polujo, Rusujo, Hoza n° 62, loĝ. 1. — Joan Mendrkjevič, lernanto de gimnazio.

15166. VLADIVOSTOK, Rusujo, Svetlanskaja ul., Morskoj oficerskij fligel n° 1, kv. 5. — Lidija Iv. Veličkovskaja.

15167. KONSKA-WOLA, gub. Lubelska, Polujo, Rusujo, St. Nowo-Aleksandrja. — Jan Dyko.

15168. SOFIA, Bulgarujo. — F. Georgieff.

15169. KARDAŜOVA ŘECICE, Bohemujo, Aŭstrujo. — Malva Lustigova.

15170. EŜETLI, okolia Dobriĉska, Bulgarujo. — Fino Tiha Bojilova Popova.

15171. KARDAŜOVA ŘEČICE, Bohemujo, Aŭstrujo. — František Kuta, obchodní příručí.

15172. GLEIWITZ, Germanujo, Alter Russmarkt n° 2. — Richard Nossek.

15173. SLIVNO, Bulgarujo. — Canŭ P. Caneff, skribisto.

15174. AGUILAS, Hispanujo. — Alban Roubaud.

15175. DEBRECZEN, Hungarujo, Eötvös-u., 9. — Julow Jenö, studento.

15176. DEBRECZEN, Hungarujo, Eötvös-u., 9. — Julow Imre, studento.

15177. MIHÁLYDI, Hungarujo, Szabolcs m. — Nagy Barna, studento.

15178. DEBRECZEN, Hungarujo, Barna-u., 10. — Karolo Vass, studento.

15179. DEBRECZEN, Hungarujo, Barna-u., 10. — Johano Vass, studento.

15180. DEBRECZEN, Hungarujo, Bethlen-u., 74. — Jozefo Toth, studento.

15181. DEBRECZEN, Hungarujo, Collegium. — Julius Huszár, studento.

15182. BUDAPEST, VIII, Hungarujo, Csepregi-u., 4 sz. II. e., 13 a. — Ladisl. Matolcsy, studento.

15183. DEBRECZEN, Hungarujo, Miklós-u., 12. — Jozefo Biber, studento.

15184. DEBRECZEN, Hungarujo, Miklós-u., 12. — Nikol. Zong, studento.

15185. DEBRECZEN, Hungarujo, Hatvan-u., 15. — Aleks. Szotyori N., studento.

15186. DEBRECZEN, Hungarujo, Csapó-u., 54. — Ladisl. Korpássy, studento.

15187. DEBRECZEN, Hungarujo, Collegium. — Joh. Major, studento.

15188. DEBRECZEN, Hungarujo, Kölcsey-u., 13. — Fino Olga Kovách.

15189. DEBRECZEN, Hungarujo, Kölcsey-u., 13. — Fino Ella Kovách.

15190. DEBRECZEN, Hungarujo, Kölcsey-u, 13. — Elemér Kovách.

15191. BAD NAUHEIM, Germanujo, Frankfurterstr., 19. — Eduard Förster.

15192. MC HENRY, Kentucky, U. Ŝ. Ameriko. — R. T. Wedding.

15193. MOREL-SUR-LOING, Seine-et-Marne, Francujo. — Marcel Philippe.

15194. RAGUSO, Sicilio, Italujo. — Pastro Giovanni di Giacomo.

15195. UDINE, Italujo, Viale Venezia. — Prof. Dre Achille Tellini.

15196. BAD KREUZNACH, Germanujo. — F. Meyer, Ober-Telegraphensekretär.

15197. KIEV, Rusujo, Puŝkinskaja, d. Mirkina n° 31, kv. 20. — Lev Levenzan, studento.

15198. HUMAN, Kievskoj gub., Rusujo, Malaja Fontannaja n° 1. — Michal de Laus, advokat.

15199. SAVIGNY-SUR-ORGE, Seine-et-Oise, Francujo, av. Carnot. — Charles Denis.

15200. PÉRONNE, Somme, Francujo, kolegio. — Lucien Gamain.

15201. PARIS, Francujo, r. Monge, 53. — Georges Petroff, studento.

15202. VJATKA, Rusujo, Gubernskaja bolnica. — Ivan Ĉemodanov, feldŝer.

15203. RAZDOLNOJE, Primorskoj obl., Rusujo. — P. L. Ĥudjakov (somera adr.: ĤABAROVSK, Primorskoj obl. sobstv. dom).

15204. KAMIŜLOV, Permskoj gub., Rusujo, Selo Belakovskoje, — Aleksandr I. Zatikin.

15205. PLEVNO, Bulgarujo, lernejo Oteco Paisy. — Fino Teodorna Gjurova.

15206. PLEVNO, Bulgarujo. — Kosta I. Pečigargov.

15207. MONTDIDIER, Somme, Francujo, 11, pl. Parmentier. — Alfred Bazart, chimiste.

15208. MALTA, Sliemo, 34, str. Carmine. — Salvatore Scichin.

15209. LÉZIGNAN, Aude, Francujo, 4, r. Lakanal. — Emile Gimat.

15210. TOULON, Var, Francujo, 5, r. Lourbet. — Clotilde Roland.

15211. OSTROLENKA, Lomjinskoj gub., Polujo, Rusujo. — Mark Fenster.

15212. PETERBURG, Rusujo, Peterburgskaja storona, Bolŝoj prospekt dom, n° 1. — D. Gorfinkel.

15213. MIASSKIJ ZAVOD, Orenburgskoj gub., Rusujo. — Aleksandr Iv. Iljinih.

15214. VELSK, Vologodskoj gub. Rusujo, Novaja, ul. d. Ledencovoj. — Aleksandr Očapov.

15215. TARRAGONA, Hispanujo. — Guillermo Farin.

15216. MARSEILLE, Francujo, Traverse Capus, Villa « la Favorite ». — Georges Rouard.

15217. VINDAVA, Rusujo, Cerkovnaja ploščad, dom Caspara. — Ludwig Albin.
15218. BALE, Svisujo, Hebelstrasse, 113, II. — Walther de Lerber.
15219. MOSKVA, Rusujo, Staraja Basmannaja, Konstantinovskij Institut, kv. Inspektora. — Lidia Nevskaja.
15220. PSKOV, Rusujo, Obščestvo Selskago Hozjajstva. — Ilja I. Savinov.
15221. BISHOP AUCKLAND, Anglujo, station Ferrace. — F. W. Seymour.
15222. POZSONY (Pressburg), Hugarujo. — Böhm, kadeto de la 72ª regimento.
15223. ST-PETERBURG, Rusujo, Vasiljevskij Ostrov, I linia, d. 18, kv. 16. — Sergej Debeč.
15224. GLASGOW, Grand-Britujo, 6, Bowling Green, Whiteinch. — W. Robertson.
15225. SUMI, Harkovskoj gub. Rusujo, Monastirskij pereulok, dom Čihačeva. — Konstantin Levitskij.
15226. PERONNE, Somme, Francujo, kolegio. — Anselme Chaput.
15227. LAUSANNE, Svisujo, r. de Bourg, 29. — Ed. Mack.
15228. LEVALLOIS-PERRET, Seine, Francujo, 40, r. Kleber. — Georges Claude.
15229. CHICAGO, Ill. U. Ŝ. Ameriko, 926, N., 48th Ave. — W. B. Parmelee.
15230. NACHOD, Aŭstrujo, Hálkova ul. — Josef Knoulich.
15231. VERZY, Marne, Francujo. — G. Mastias (somera adreso : Reims, Marne, Francujo, Liceo).
15232. PSKOV, Rusujo, Petropavlovskaja ul., nº 5 kv. Pisareva. — Boris Solovskij.
15233. KLADNO, Bohemujo, Aŭstrujo, Lázeňska ul., nº 34. — Bedřich Vinš, studento de c. k. reala lernejo.
15234. PSKOV, Rusujo, Zaveličje, Paromenskaja ul. — Vladimir Jahontov.
15235. PSKOV, Rusujo, dom Arhangelskoj cerkvi. — Valter Smidt.
15236. MORET-SUR-LOING, Seine-et-Marne, Francujo, Avenue de la Gare. — André Bussaule.
15237. BELLEGARDE, Ain, Francujo, r. de la République. — Vincent Richard.
15238. BELLEGARDE, Ain, Francujo, r. Palezo. — Léon Buffard.
15239. BELLEGARDE, Ain, Francujo, r. de la République. — Henri Bâton.
15240. BELLEGARDE, Ain, Francujo, r. de la République. — Paul Belleraue.
15241. BELLEGARDE, Ain, Francujo, r. de la République. — Sino Vincent Richard.
15242. MOSKVA, Rusujo, Apteka II, Gorodskoj bolnici. — Eduard Kaul, farmacevt.
15243. MOSKVA, Rusujo, Trindinskij pereulok, d., nº 10. — Michal Demidoviĉ.
15244. ÉPINAL, Vosges, Francujo, 25, r. de Nancy. — Louis Bernard.
15245. PARIS, Francujo. — Auguste Collin, interprète aux Grands Magasins du Louvre.
15246. PRAHA VII, Bohemujo, Aŭstrujo, 590, Rudolfstr. — Adolf Loos.
15247. PRAHA II, Bohemujo, Aŭstrujo, Nove Mlýny, nº 1243. — František Machulka.
15248. PRAHA II, Bohemujo, Aŭstrujo, Kamenická ul., 746. — Josef Horn.
15249. PRAHA VII, Bohemujo, Aŭstrujo, Kamenická ul., 560. — Josef Krupička.
15250. BERN, Svisujo, Zieglerstrasse, 33. — R. Bernstein, doktoro de matematiko.
15251. CLEVELAND, Ohio, U. Ŝ. Ameriko, 1812 West, 57 st. — Lida E. Weatherhead.
15252. WARSZAWA, Polujo, Rusujo, Chmielna, nº 71. — Leon Ferencowicz, Urzędnik Dr. Żel. Warsz. W.
15253. SELO SOVINSKOJE, Permskoj gub., Rusujo. — Petr Lvov, Svjaŝčennik.
15254. UH. HRADIŠTĚ, Moravujo, Aŭstrujo. — Vítězslav Pernička.
15255. PSKOV, Rusujo, Selskohozjajstven. Učilišče. — Obrazcov.
15256. PSKOV, Rusujo, Selskohozjajstv. Učilišče. — P. P. Nesterenko.
15257. PSKOV, Rusujo, Selskohozjajstv. Učilišče. — W. Eideman.
15258. PSKOV, Rusujo, Uspenskaja, d. Ostrovskago. — Kupalov.
15259. PSKOV, Rusujo, Selskohozjajstv. Učilišče. — I. Bičkov (somera adreso : St. Lemenka, M. V. R. selo Ulemno).
15260. IVANČICE, Moravujo, Aŭstrujo. — Johano Lobpreis, i. r. imposta adjunkto.
15261. TOULOUSE, Haute-Garonne, Francujo, place Dupuy, École Sarrat. — C. Brocard, directrice d'école.
15262. LE CHEMOIS AUBENCOURT, Ardennes, Francujo. — Leon Destremont, quincaillier.
15263. S. PETERBURG, Rusujo, Ekaterininskij Kanal, d. 44, kv. 5. — Vladimir Miller.
15264. JEVIČKO, Moravujo, Aŭstrujo. — Jaroslav Maršálek, studento.
15265. COTHEN-ANHALT, Germanujo, Ringstrasse, 43. — Adolf Grynkraut, studento.
15266. COTHEN, Anhalt, Germanujo, Baasendorferstr., 41. — Jan Apté, student.
15267. SOFIA, Bulgarujo, Societo Ivan P. Zlatin et Cº. — Stefan Stonef, tehnik.
15268. FIRENZE, Italujo, Direzione Poste e Telg. — Lorenzo Calzolai.
15269. ŁOWICZ, Polujo, Rusujo, ul. Podrzeczna, nº 370. — Władysław Adamczewski, uczen.
15270. SELO SOSNOVKA, Vjatskoj gub., Rusujo. — K. M. Jestkov.
15271. BARCELONA, Hispanujo, 27, Ali-Beyd. — Silverio Valls, advokato.
15272. DOBRUŠKA, Bohemujo, Aŭstrujo. — Alfred Srenk.
15273. BRIMFIELD, Ill. U. Ŝ. Ameriko. — Rev. A. Mainville.
15274. SLIEMA, Malta, 234, Strada Principe of Wales. — Sino Lucia Levanzin.
15275. SLIEMA, Malta, « Hunters Lodge », 65, strada San Vincenzo. — Sino Maddalena Armstroug.
15276. SLIEMA, Malta, « The Haven », Dingli Street. — Fino Constance Mac Baldwin, instruistino.
15277. SLIEMA, Malta, 52, Strada Carmineno. — Fino Agnes Meli.

15278. HAMRUM, Malta, 72, Strada Reale. — F^ino Josephine Jonna.
15279. VALLETTA, Malta, 21, Strada San Nicola. — F^ino M. Carmela Muscat.
15280. VITTORIOSA, Malta, 12, Strada Palazzo del Vescovo. — S^ino A. Deal.
15281. VALLETTA, Malta, 39, Strada Vescovo. — F^ino Geneviève Calleja.
15282. VALLETTA, Malta, strada Cristoforo, 164. — F^ino Theresina Gauci.
15283. ST-JULIANS, Malta, 35, Strada Imrabut. — F^ino Annetta Fiamingo, instruistino.
15284. HAMRUN, Malta, 381, A. Strada Reale. — F^ino Carmela Farrugia, instruistino.
15285. VALETTA, Malta, 75, Strada Reale. — F^ino Mary Bonnello, instruistino.
15286. SLIEMA, Malta, 72, Strada Nuova. — S^ino C. Brooks, instruistino.
15287. SLIEMA, Malta, 72, Strada Nuova. — F^ino Lillian Brooks, instruistino.
15288. SLIEMA, Malta, « The Little House », 57, Strada St. Torri. — F^ino M. Ludlow.
15289. SLIEMA, Malta, 119, Strada Prince of Wales. — S^ino Carmela Vidvino Caruana.
15290. VALLETTA, Malta, 65, Strada Sant'-Ursola. — S^ino Helen Mifsud.
15291. VALLETTA, Malta, Strada Forni, 152. — Arturo Bonici Mompalao.
15292. SLIEMA, Malta, Strada San Domenico, 22. — Grafo Augusto Preziosi, B. A. advokato.
15293. FLORIANA, Malta, P. L., 82, Strada St'Anna. — Guiseppe Grima.
15294. VALLETTA, Malta, M. C. Convento San Francesco. — Pastro Ruggera Mª Azzopardi.
15295. SLIEMA, Malta, 49, Victoria Terrace. — W. O. Martin.
15296. VALETTA, Malta, M. C. Convento San Francesco. — Pastro Francesco Maria Vella.
15297. SLIEMA, Malta, 86, A. Strada Ridolfo. — Vincenzo A. Colombo, komercisto.
15298. SLIEMA, Malta, 3, Strada Annunziata. — Giuseppe Zimelli, instruisto.
15299. VALLETTA, Malta, M. C. Convento, San Francesco. — Pastro Paolo Antonio Bezzina.
15300. SLIEMA, Malta, 14, Victoria Junction. — Tancred Gouder.
15301. VALLETA, Malta, M. C. Convento San Francesco. — Pastro Antonio Maria Buhagiar.
15302. VALLETA, Malta, 30 strada San Paolo — Giuseppe Psaila.
15303. VALLETTA, Malta, 147, Marina. — Alberto Edoardo Iniolo, studento.
15304. VALLETTA, Malta, 168, Strada Cristoforo. — Victor Abela, filatelisto.
15305. VALLETTA, Malta, 44, strada Zecca. — Francesco Caruana.
15306. SLIEMA, Malta, 21, strada Carmine. — Carmelo Balzan.
15307. VALLETTA, Malta, 187, Strada Mercanti. — Paolo Vassallo, studento.
15308. SLIEMA, Malta, 13, Strada Marina via Signe. — Edgardo Axisa.
15309. VALLETTA, Malta, 102, Strada Zecca. — Eduardo Camilleri, komercisto.
15310. VALLETTA, Malta, 45, Strada Zecca. — Paolino Aquilina, studento.
15311. SLIEMA, Malta, Strada San Lorenze, 5. — Carmelo Pirotta.
15312. VALLETTA, Malta, 18, Strada Cristoforo. — J. John Bonnici.
15313. VALLETTA, Malta, 105, Strada Cristoforo. — Alberto Abela, filatelisto.
15314. VALLETTA, Malta, 138, Strada Marsamuscetto. — Giuseppe Spiteri, studento.
15315. VALLETTA, Malta, 9, Strada Carmine. — Giovanni Huber, studento.
15316. VALLETTA, Malta, 56 A, Strada Zecca. — P. Grech Cumbo.
15417. VALLETTA, Malta, Strada Britannica, 141, D. — Giuseppe Spiteri.
16318. VALLETTA, Malta, 90, Strada San Giovanni. — Charles Moore.
15319. VALLETTA, Malta, 98, Vicolo Teatro. — Roberto Tabonne.
15320. VALLETTA, Malta, 182, Strada San Paolo. — Emmanuele Sammut.
15321. VALLETTA, Malta, Strada Ospedale, 31. — Ruggero La Ferla, studento.
15322. VALLETTA, Malta, 8, Strada Teatro. — Francesco V. Consiglio, studento.
15323. SLIEMA, Malta, 67, Strada San Trofimo. — Alfredo Vella Tanti, studento.
15324. VALLETTA, Malta, 35, Strada Santa Barbara. — Paolo Testa, studento.
15325. VALLETTA, Malta Dogana. — Valter Agius.
15326. VALLETTA, Malta, 10 Strada Irlandese. — Giuseppe Briffa, studento.
15327. VALLETTA, Malta, 166, Strada Sant' Ursola. — Emmanuele Albanese, P. P.
15328. VALLETTA, Malta, 98, Strada Vescovo. — A. C. Briffa, studento.
15329. SLIEMA, Malta, Strada Cattedrale. — Amilcare Gorman.
15330. SLIEMA, Malta, 24, Strada Marina, Via Misida. — Ernesto Bonnici Ratto.
15331. VALLETTA, Malta, 39, Strada Vescovo. — Emanuele Calleja, komercisto.
15332. FLORIANA, Malta, 16, Strada Mercato. — Oreste Caruana Xicluna.
15333. VALLETTA, Malta, 138, B, Strada Cristoforo. — Francesco Scala, makleristo.
15334. HAMRUM, Malta, 182, Strada Reala, Via San Giuseppe. — Serra Abel.
15335. VALLETTA, Malta, 13, Strade Federico. — Paolo Farrugia.
15336. SLIEMA, Malta, 34, Strada San Giovanni Battista. — Alberto Cefai Aquilina.
15337. VALLETTA, Malta, 17, Piazza Fosse. — Paolo Giorgio, studento.
15338. FLORIANA, Malta, 34, Strada Nuova. — Vincenzo Bonello, studento.
15339. CASAL MICARIBA, Malta, 50, Strada San Basello. — Nicola Zammit, studento.
15340. SLIEMA, Malta, 46, Strada Sant' Agata. — F^ino Carmela Mizzi.
15341. SLIEMA, Malta, 42, Strada Mrabot. — F^ino Angiolina Vella.
15342. SLIEMA, Malta, 10, Strada Giafar. — F^ino Concetta Zammit.
15343. SLIEMA, Malta, 49, Falzon Street. — F^ino Maggie Camilleri.
15344. SLIEMA, Malta, 49, Falzon Street. — F^ino Louisa Camilleri.
15345. SLIEMA, Malta, 49, Falzon Street. — F^ino Edvige Camilleri.

15346. SLIEMA, Malta, 36, Strada Carmine. — F^ino Henrietta Nicholas.
15347. SLIEMA, Malta, 61, Strada Marina, Via Misida. — F^ino Matilde Zammit.
15348. SLIEMA, Malta, 20, Strada Prince of Wales. — F^ino Evelyn Segond.
15349. SLIEMA, Malta, 51, Windsor Terrace. — F^ino Stélla Audibert.
15350. SLIEMA, Malta, 46, Strada Sant Agata. — F^ino Orade Mizzi.
15351. SLIEMA, Malta, 13 Strada San Domenico. — F^ino Teresina Schiedà.
14352. SLIEMA, Malta, 52, Prince of Wales Road. — F^ino Carmela Ruggier.
15353. SLIEMA, Malta, 155, Strada San Enrico. — F^ino Katie Bonello.
15354. SLIEMA, Malta, 43, Strada Dietro la Chieso. — F^ino Stella Camilleri.
15355. SLIEMA, Malta, 58, Strada Cattedrale. — F^ino Mary Spiteri.
15356. SLIEMA, Malta, 8, Strada Nuova. — F^ino Maria Schembri, instruistino.
17357. SLIEMA, Malta, 41, Strada Carmine. — S^ino C. Grech.
15358. SLIEMA, Malta, 40, Victoria Avenue. — F^ino Lillie Busietta Corvan.
15359. SLIEMA, Malta, Strada Reale 14. — Louisa Laferla.
15360. MOSKVA, Rusujo, Petrovsko-Razumovskoje. — Aleksej Belaŝ, studento.
15361. MOSKVA, Rusujo, Petrovsko-Razumovskoje. — Geronim S. Najimskij, studento.
15362. PSKOV, Rusujo, Selskoĥozjajstv. Učilišče. — Pavel Blume.
15363. PSKOV, Rusujo, Selskoĥozjajstv. Učilišče. — Miĥail Kuzmin.
15364. PSKOV, Rusujo, Societo de Reciproka Asekurado. — I. D. Ringman.
15365. PSKOV, Rusujo, Selskoĥozjajstv. Učilišče. — I. Telepnev.
15366. PSKOV, Rusujo, Zemlemernoje Učilišče. — R. A. Purvin.
15367. PSKOV, Rusujo, Zemlemernoje Učilišče. — P. A. Ruben.
15368. PSKOV, Rusujo, Zemlemernoje Učilišče. — Znotin.
15369. PSKOV, Rusujo, Zemlemernoje Učilišče. — G. V. Kalaŝnikov.
15370. PSKOV, Rusujo, Zemlemernoje Učilišče. — G. P. Ruben.
15371. PSKOV, Rusujo, Zemlemernoje Učilišče. — A. Trej.
15372. PSKOV, Rusujo, Zemlemernoje Učilišče. — I. A. Purvin.
15373. SAN SEBASTIAN, Hispanujo, r. San Jeronimo, n° 25-1° derecho. — Angel Garrido Ramos.
15374. SAN SEBASTIAN, Hispanujo, Regimiento de Infanteria Sicilia, n° 7. — Ferdinando Redondo, leŭtenanto.
15375. ROUSTCHOUK, Bulgarujo, str. Fabrična, 50. — A. Vasilev.
15376. WARSZAWA, Polujo, Rusujo, Pawia n° 37. — F. Korublit.
15377. TOURCOING, Francujo, 15, bulvardo Gambetta. — C. Bultè, doctoro en leĝoscienco.
15378. MOSTAGNE PAR THAISÉ, Charente-Inférieure, Francujo. — Jules Labattu.
15379. BARCELONA, Hispanujo, Muntaner 25-3. — Dionisio Osés Anlonanzas.
15380. GNADENDORF bei Mistelbach, Aŭstrujo. — Franz Motl.
15381. PROSTĚJOV, Aŭstrujo, Moravujo, Stimava upud Prostějov. — Ad. Stratil, stud. gymn.
15382. PROSTĚJOV, Moravujo, Aŭstrujo. — Rudolf Fridrich, profesoro de la ĉeĥa kaj franca ling.
15383. PROSTĚJOV, Moravujo, Aŭstrujo. — Hanna Fridriĥova, edzino de profesoro.
15384. VOLOGDA, Rusujo, Leontjevskaja naberejnaja, Upravlenie Voinskago Načalnika. — Sofia A. Filatjeva.
15385. RĴEV, Tverskoj gub., Rusujo, Spasskaja ploščad. — Vasilij V. Orlov.
15386. MARSEILLE, Francujo, r. Puget, 11. — G. Fuzet Imbert, professeur de philosophie.
15387. ANTONOPOL, Vitebskoj gub. Rusujo. — Stanislav Suroveckij, gimnazist.
15388. POLTAVA, Rusujo, Aleksandrovskaja ploščad, korpus. — Josif Svjatoblivo-Korobkin.
15389. ĤARBIN, Rusujo, Upravlenie Kit. Vost. jel. dor., teĥničeskij Otdel. — Vladimir E. Pjatnickij.
15390. DOUAI, Nord, Francujo, 8, pl. Mangin. — Léon Sauvage.
15391. ĤARBIN, Rusujo, Russko-Kitajskij Bank. — Stepan Pečerica.
15392. VELSK, Vologodskoj gub. Rusujo, forŝtadt, dom Petuĥova. — Victor Z. Aluĥin.
15393. KRONŜTADT, Rusujo, Morskoje Injenernoje Učilišče, I rota. — Sergej Varoputa.
15394. NANCY, Francujo, militta hospitalo. — Gaston Puaux, farmaciisto.
15395. OAKLAND, Cal., U. Ŝ. Ameriko, Lock Box 216. — Mrs O. W. Henderson.
15396. MOREUIL, Somme, Francujo, 40, r. de la Gare. — G. Lemaire, farmaciisto.
15397. PROSTĚJOV, Moravujo, Aŭstrujo. — Jaroslav Januŝka, studento de gimnazio.
15398. PSKOV, Rusujo, Zapskovje, Miŝkovskaja, dom Ivanova. — F^ino V. A. Alekseeva.
15399. PSKOV, Rusujo, Ploskaja d. Ŝimanskoj. — Jan Puzik.
15400. PSKOV, Rusujo, Petrovskij posad, d. Gill. — I. Kalgut.
15401. PSKOV, Rusujo, Uspenskaja, dom Tokareviĉa — Artur Kunnos.
15402. PSKOV, Rusujo. — Aleksadr Tomilin.
15403. PSKOV, Rusujo, Petrovskij posad, d. Dektereva. — P. Klimanskij.
15404. PSKOV, Rusujo, Petropavlovskaja, n° 5. — N. Petrov.
15405. PSKOV, Rusujo, Uspenskaja, Realnoje učilišče. — Vasilij Karpov.
15406. RODEZ, Aveyron, Francujo, 5, r. St-Amads, 5. — A. Benoil.
15407. BILBAO, Vizcaya, Hispanujo, Arenal, 18. — Angelo Rodriguez.
15408. ALEXANDRIE, Egipto, Bramich. — I. W. Mc. Phersin.
15409. WARSZAWA, Polujo, Rusujo, Sv. Georgia, 22, kv. 8. — Lazar Perskij.

15410. VOLSK, Saratovskoj gub., Rusujo, Malikovskaja ul. — Pjotr Karpov.

15411. RILSK, Kurskoj gub. Rusujo. — Nikolaj Kondrašev.

15412. TIFLIS, Rusujo, Kancelarija Popečitela učebnago okruga. — Aleksandr Sikorin.

15413. PETERBURG, Rusujo, Zverinskaja ul. d. 15, kv. 17. — Aleksandr Savickij, student.

15414. PERTH, West-Aŭstralia, 255, Aberdeen St. — David Davies.

15415. MINNEAPOLIS, Minn., U. Ŝ. Ameriko, Station F. — Chas. D. Blaker.

15416. PSKOV, Rusujo, Georgievskaja ul., učitelskaja seminaria. — Pjotr Tobi.

15417. S. PETERBURG, Rusujo, Malaja Ohta, Molčalivaja ul., nº 26, kv. 4. — Konstantin Iv. Popovickij, fotograf.

15418. PSKOV, Rusujo, Selskohozjajstv. Učilišče. — Paul Dumpe.

15419. PSKOV, Rusujo, Selskohozjajstv. Učilišče. — K. Sarmul.

15420. PSKOV, Rusujo, Selskohozjajstvennoje učilišče. — A. Parijskij.

15421. PSKOV, Rusujo, Zapskovje, Verhneberegovaja, nº 17. — K. Arhipov.

15422. PSKOV, Rusujo, Petropavlovskaja, sobstv. dom. — B. Fedorov.

15423. PSKOV, Rusujo, Selskohozjajstv. Učilišče. — Rudolf Cirul.

15424. PSKOV, Rusujo, Puškinskaja, d. Virvič. — Aleksandr Žackoj.

15425. KRONNEVITZ, via Stralsund, Germanujo. — Randlow jr., instruisto.

15426. VITEBSK, Rusujo. — Evgenij M. Burmejster.

15427. HAMBURG, Germanujo, Grindelallée, 5, II. — Felix Epstein.

15428. PRAGA, Karlin, Bohemujo, Aŭstrujo, Královka, 18. — Alberto Hirschau, komercisto.

15429. PLOCK, Polujo, Rusujo, ul. Tumska, sklad drzewa. — Juljan Jarecki

15430. NIKOLAEVSKIJ GORODOK, Saratovskoj gub., Rusujo. — Vasilij Pruječnikov, vospitannik zemled. učilišča.

15431. NIKOLAEVSKIJ GORODOK, Saratovskoj gub., Rusujo. — N. A. Drjamov, učenik zemled. učilišča.

15432. NIKOLAEVSKIJ GORODOK, Saratovskoj gub., Rusujo. — Filipp Šušurin, vospitannik zemled. učilišča.

15433. DVUR KRÁLOVÉ s/LABEM, Aŭstrujo, stato de Prokop. — Fr. Šiffner jun.

15434. DVUR KRÁLOVÉ s/LABEM, Aŭstrujo, firmo Neumann. — Rudolf Holan.

15435. DVUR KRÁLOVÉ s/LABEM, Aŭstrujo, firmo Bauer. — J. Vaniš.

15436. DVUR KRÁLOVÉ s/LABEM, Aŭstrujo. — Frant Mungar.

15437. DVUR KRALOVÉ s/LABEM, Aŭstrujo, nº 42, J. Stěnička, bakisto.

15438. DVUR KRÁLOVÉ s/LABEM, Aŭstrujo, firmo Fischer. — Paul Stern.

15439. DVUR KRÁLOVÉ s/LABEM, Aŭstrujo. — Jar. Flanderka, Podhrade.

15440. DVUR KRÁLOVÉ s/LABEM, Aŭstrujo. — Jar. Kratochvil.

15441. DVUR KRÁLOVÉ s/LABEM, Aŭstrujo. — Leopold Pettera jun., advokata oficisto.

15442. STORVIK, Svedujo. — Ernst Matiru, farmaciisto.

15443. PRAHA, Bohemujo, Aŭstrujo, Zitná ul. č. 42. — Cyrill Nebuška, kand. de arhitekturo. (15. VII-10 X en Klučenice. Aŭstrujo).

15444. JASLE, Galicio, Aŭstrujo. — Karol Smolén, Kandydat adwok.

15445. JASLE, Galicio, Aŭstrujo. — Gerazin Ziolowski, nauczyciel.

15446. JASLE, Galicio, Aŭstrujo. — Stanislaw Lubelski, urzednik.

15447. JASLE, Galicio, Aŭstrujo. — Josef Ziomek, zegarmistr.

15448. JASLE, Galicio, Aŭstrujo. — Jan Bernacki, krawiec.

15449. JASLE, Galicio, Aŭstrujo. — Leon Goutek, nauczyciel.

15450. ARENSBURG, Liflandskoj gub., Rusujo, Zamkovaja ul., nº 5. — J. Maripu.

15451. ARENSBURG, Liflandskoj gub. Rusujo, Sudebnaja ul., nº 8. — I. Klauren.

15452. STARIČ U MISTKU, Moravujo, Aŭstrujo. — Jaroslav K. Blecha, instruisto.

15453. STARIČ U MISTKU, Moravujo, Aŭstrujo. — Krista Matějičková.

15454. ST. KRASNICKAJA, Smolenkoj gub., Rusujo, selo Potapovo. — N. Efremov, učitel.

15455. LIÉGE, Belgujo, r. des Guillemins. — Guy Douxchamps.

15456. BERCHEM-ANVERS, Belgujo, 69, r. des Trois-Rois. — Antonio Torfs.

15457. LYON, Rhône, Francujo, 25, r. Pierre-Corneille. — Blanc, instruisto.

15458. LYON, Rhône, Francujo, 65, r. Chaponay. — Chady, instruisto.

15459. LYON, Rhône, Francujo, 61, r. Garibaldi. — Fino Juliette Meyer.

15460. LYON, Rhône, Francujo, 22, montée des Carmélites. — Fino Antoinette Manissier.

15461. LYON, Rhône, Francujo, 22, montée des Carmélites. — Fino Marie Manissier.

15462. LYON, Rhône, Francujo, 18, r. Burdeau. — Marcel Matile

15463. LYON, Rhône, Francujo, 65, r. Chaponay. — Berthaut.

15464. LYON, Rhône, Francujo, grande rue des Feuillants. — S. Liandrat.

15465. LYON, Rhône, Francujo, 12, r. des Capucins. — Claudia Vial.

15466. LYON, Rhône, Francujo, 2, pl. Bellevue. — Perret.

15467. VILLEFRANCHE, Rhône, Francujo, chemin des Jardiniers. — Thérèse Potenti.

15468. VILLEFRANCHE, Rhône, Francujo, 12, r. Garibaldi. — Alice Bidaud.

15469. VILLEFRANCHE, Rhône, Francujo, 16, r. de la République. — Marguerite Clément.

15470. VILLEFRANCHE, Rhône, Francujo, 16, r. de la République. — Gabrielle Clément, instruistino.

15471. VILLEFRANCHE, Rhône, Francujo,

12, pl. de la Sous-Préfecture. — Marie-Louise Cretin.
15472. VILLEFRANCHE, Rhône, Francujo, 26, r. Nationale. — Marie Blanche, instruistino.
15473. VILLEFRANCHE, Rhône, Francujo, r. Victor-Hugo prolongée. — Alice Arnaud.
15474. VILLEFRANCHE, Rhône, Francujo, r. Victor-Hugo prolongée. — A. Arnaud.
15475. LIMAS, Rhône, Francujo. — Marie Balaudras.
15476. VILLEFRANCHE, Rhône, Francujo, r. Dechavanne, 44. — Marguerite Thion.
15477. VILLEFRANCHE, Rhône, Francujo, r. Boiron, 3. — Marie-Louise Masson, instruistino.
15478. VILLEFRANCHE, Rhône, Francujo, r. de la Gare. — Jeanne Koch.
15479. VILLEFRANCHE, Rhône, Francujo, r. d'Anse. — Jeanne Migeon.
15480. VILLEFRANCHE, Rhône, Francujo, r. Paul-Bert, 11. — Antoine Berthillier.
15481. VILLEFRANCHE, Rhône, Francujo, 120, r. Nationale. — Louis Crozier.
15482. VILLEFRANCHE, Rhône, Francujo, 40, r. Victor-Hugo. — Emile Kléber.
15483. VILLEFRANCHE, Rhône, Francujo, 12, pl. de la Sous-Préfecture. — Albert Royer, ĉe S^ro Cretin.
15484. VILLEFRANCHE, Rhône, Francujo, 12, pl. de la Sous-Préfecture. — Louis Cretin.
15485. VILLEFRANCHE, Rhône, Francujo, r. de Tarare, 11. — Etienne Vanel.
15486. VILLEFRANCHE, Rhône, Francujo, pl. Carnot, 4. — J. B. Vinatier.
15487. VILLEFRANCHE, Rhône, Francujo, av. de Limas. — J. Ponzat.
15488. VILLEFRANCHE, Rhône, Francujo, r. de Thizy, 53. — Jean Volant.
15489. VILLEFRANCHE, Rhône, Francujo, ancience route de Beauregard. — L. Sany.
15490. VILLEFRANCHE, Rhône, Francujo, 242, r. Nationale. — Guillermet, libristo.
15491. VILLEFRANCHE, Rhône, Francujo, r. Nationale, 242. — Nugues, ĉe S^ro Guillermet.
15492. KARLSHAMN, Svedujo, Regeringsgatan, 105. — Julius Askelund.
15493. NASBY, Svedujo, Taxinge. — Richard Löwenström.
15494. KOPING, Svedujo. — Ang. Duwander.
15495. ORSA, Svedujo. — Gustaf Sundquist.
15496. FALUN, Svedujo, N. Kyrkobacken. — F. Skog, studento.
15497. UPPSALA, Svedujo, St Johannisgatan. — A. K. Magnusson.
15498. OSTRA KARUP, Svedujo, Stjerneholm. — Elof Peter Johansson.
15499. STOCKHOLM, Svedujo, 35 (37) Riddaregatan. — Robert Fornmark.
15500. PALAMÓS, prov. de Gerona, Hispanujo. — Miguel Bardera, violonisto.
15501. PALAMÓS, prov. de Gerona, Hispanujo. — Pablo Bonet.
15502. PALAMOS, prov. de Gerona, Hispanujo. — Pedro Tur, kinematografisto.
15503. S. JUAN, prov. de Gerona, Hispanujo. — Elises Carbó.
15504. CALONGE, prov. de Gerona, Hispanujo. — Roberto Viladesau, studento.
15505. CALONGE, prov. de Gerona, Hispanujo. — Conrado Gendrau.
15506. PLZEN, Bohemujo, Aŭstrujo, Radinska ul., 10. — Bedrich Tytl.
15507. PLZEN, Bohemujo, Aŭstrujo, Radinska ul., 10. — S^ro Marie Tytlova.
15508. PLZEN, Bohemujo, Aŭstrujo, Radeckeho nám., 980. — František Dus.
15509. PLZEN, Bohemujo, Aŭstrujo, Purkynova ul., 706. — F^ino Berta Jirova.
15510. PLZEN, Bohemujo, Aŭstrujo, Kopernikova, ul. — D^ro František Palek.
15511. ČERNOBIL, Kijevskoj guh., Rusujo, der. Rečica. — I. I. Alfejev.
15512. VERSEC, Hungarujo, Posta-u., 37. sz. — Radoslav Braschovan, stud. reala.
15513. PROSSNITZ, Moravujo, Aŭstrujo. — Rudolf Janeček, stud. gymn.
15514. OBERGRUND B. N. B., Nordbohemujo, Aŭstrujo, 167, Kunstwerkstrasse. — F^ino Marie Pazelt.
15515. MIMBAS, Landes, Francujo, maison Lolong. — Raphaël Bertrand Tastet, cultivateur.
15516. PHILALELPHIA, U. Ŝ., Ameriko, 15591 N., Marshall st. — Kenneth S. Guthrie H. D., Ph. D.
15517. DVUR KRÁLOVÉ s/LABEM, Aŭstrujo. — Josef Kohoutek, poŝta kontroloro.
15518. DVUR KRÁLOVÉ s/LABEM, Aŭstrujo. — Frant. Šip, poŝta oficisto.
15519. DVUR KRÁLOVÉ s/LABEM, Aŭstrujo. — Jaroslav Jankovec.
15520. DVUR KRÁLOVÉ s/LABEM, Aŭstrujo. — Anton Linek.
15521. DVUR KRÁLOVÉ s/LABEM, Aŭstrujo. — F^ino Paula Husova.
15522. DVUR KRÁLOVÉ s/LABEM, Aŭstrujo. — Mg. Ph. Vincens Nievelt, farmaciisto.
15523. DVUR KRÁLOVÉ s/LABEM, Aŭstrujo, strato de Palackij, n° 98. — Karel Capicar.
15524. DVUR KRÁLOVÉ s/LABEM, Aŭstrujo, n° 98. — Karel Kränk.
15525. DVUR KRÁLOVÉ s/LABEM, Aŭstrujo, firmo M. B., Neumann. — Emil Häusler.
15526. DVUR KRALOVÉ s/LABEM, Aŭstrujo, firmo Klazar. — Jan Španiel.
15527. DVUR KRÁLOVÉ s/LABEM, Aŭstrujo, en « Sokolovna ». — Emil Lašek.
15528. DVUR KRÁLOVÉ s/LABEM, Aŭstrujo, ĉe Herkner. — Josef Rech.
15529. DVUR KRÁLOVÉ s/LABEM, Aŭstrujo. — Emil Hofman.
15530. DVUR KRÁLOVÉ s/LABEM, Aŭstrujo. — Václav Krecek.
15531. DVUR KRÁLOVÉ s/LABEM, Aŭstrujo, ĉe Pachner. — Frant. Strihavka.
15532. DVUR KRÁLOVÉ s/LABEM, Aŭstrujo. — Josef Havrda.
15533. DEJŠINA, Bohemujo, Aŭstrujo. — Bedřich Kutilek, instruisto.

15534. DEJŠINA, Bohemujo, Aŭstrujo. — Václav Čtrnáct.
15535. DEJŠINA, Bohemujo, Aŭstrujo. — Antonín Škabra.
15536. PLZEŇ, Bohemujo, Aŭstrujo, Uhelná ul., ĉ. 3. — Václav Ĉipera, studento de la komerca lernejo.
15537. MEDIN, Kalujskoj gub. Rusujo. — D. Tverdohlebov, provizor.
15538. BOSTON, U. Ŝ. Ameriko, Ambursen Hydraulic Construction Company, 176, Federal Street. — W. L. Church, inĝeniero.
15539. PESTRAVKA, Samarskoj gub., Rusujo, Selo Konstantinovka. — Petr. Iv. Makarov, psalomŝĉik.
15540. VJATKA, Rusujo, ul. Smiranovskaja. — Vera Tiriŝkina.
15541. VJATKA, Rusujo, ul. Preobrajenskaja, d. Rednikovih. — Elena Kudrjavceva, nĉitelnica.
15542. VELSK, Rusujo, Pokrovskaja, d. Mohnatkina. — Nikolaj Iv. Konoplev.
15543. RIGA, Rusujo, Aleksandrovskij bulvar, nº 3. — Hugo Mejron.
15544. PETERBURG, Rusujo, Vasilevskij Ostrov, 6 linja, nº 17, kv. 34. — Stefan Kurkiewicz.
15545. SAMARKAND, Rusujo. — Leontij S. Kojanov, poĉt.-telegr. ĉinovnik.
15546. KOTELNIĈ, Vjatskoj gub., Rusujo, selo Pokrovskoje. — Pavel I. Matvejev vosp. Duhov. Seminarij.
15547. KOVNO, Rusujo, mestečko Vendzjagolo, imenje Jagellovo. — Władysław Jagiellowicz.
15548. RILSK, Kurskoj gub., Rusujo, Verhe-Sejmskaja ul. d. Misakova. — Anatolij N. Semenov.
15549. NOWA SLUPIA, gub. Kielecka, Polujo, Rusujo. — Adela Markiewicz, farmaceutka.
15550. WARSZAWA, Polujo, Rusujo, Targowa, nº 1/15. — Stanisław Czarkowski.
15551. VRCHOVINYN Nov. Mešta n/M., Bohemujo, Aŭstrujo. — Arnošt Hnatowicz.
15552. PERM, Rusujo, Gubern. Prisutstvie. — I. Jegorov.
15553. MÝSLIBOČICE u Hrosovic, Moravujo, Aŭstrujo. — F. Hadáčková, nĉitelka.
15554. ANVERS, Belgujo, r. de la Baleine, 25. — Léon Batavier.
15555. ANVERS, Belgujo, longue rue Pothoëk, 134. — Auguste Stas.
15556. BILBAO, Hispanujo, Rodriguez Arias, 5, 6º D. — Arturo Moreno.
15557. HABANA, Cuba, Ameriko, Lamparilla, 42, Apartado, 987. — Pr. Depasse.
15558. MORET-SUR-LOING, Francujo, chez Mᵉ Labande. — Paul Barré.
15559. LYON, Rhone, Francujo, 6, Place Rouville. — Julie Morel.
15560. BARCELONA, Hispanujo, Paseo S. Juan 28 2º Iª. — Johano Aragay.
15561. TŘEBON, Bohemujo, Aŭstrujo. — — Josef Báče, studento.
15562. MILANO, Italujo, strato Vittona, 67. — Profesoro Henriko d'Aulerio.
15563. RYCHVALD, Aŭstrujo. — Čenek Suchánek, nĉitel.
15564. LA CHAUX-DE-FONDS, Svisujo. — Charles Gall, poŝtoficisto.
15565. LA CHAUX-DE-FONDS, Svisujo. — Louis Roulet, poŝtoficisto.
15566. MOSKVA, Rusujo, Novinskij per., d. Prošina kv. 5. — Konstantin E. Pjatnickij, teĥnik.
15567. PSKOV, Rusujo. — I. Eglit.
15568. PSKOV, Rusujo, Selskoĥozjajstv. uĉilišĉe. — N. Ĥarlamov.
15569. PSKOV, Rusujo, Obŝĉestvo Vzaimn. Straĥovania. — Valentin A. Linde.
15570. PSKOV, Rusujo, Velikoluckaja d. I. Jakovleva. — Lazar Rubuŝ.
15571. PSKOV, Rusujo, Zaveliĉje, Poromenskaja ul. — Fᵗᵉᵒ Elizaveta Kirpiĉnikova.
15572. PSKOV, Rusujo, Gubernatorskaja ul. d. Ĥitrova. — Vladimir Fon-der Bellen.
15573. PSKOV, Rusujo, Depo S.-Peterburgskoj jel. dor. — Bruno Til.
15574. PSKOV, Rusujo, Realnoje uĉilišĉe. — Platon Vasiljev.
15575. PSKOV, Rusujo, dom Fedorova. — Vladimir Orlov.
15576. SELO BJELOJARSKOJE, Enisejskoj gub., Rusujo. — P. S. Burundukovskij.
15577. NOVOČERKASSK, Donskoj oblasti, Rusujo, Ermakovskij prosp., d. nº 2. — Vasilij Nogin, student.
15578. RILSK, Kurskoj gub., Arĥangelskaja ul., d. Vaŝĉekinoj. — Leonid P. Levitskij.
15579. PROSTĚJOV, Moravujo, Aŭstrujo. — Francisko Dadák, studento de pli alta bohema gimnazio.
15580. PROSTĚJOV, Moravujo, Aŭstrujo. — Jaroslav, studento de pli alta bohema gimnazio.
15581. PROSTĚJOV, Moravujo, Aŭstrujo. — Johano Pacholik, studento de pli alta bohema gimnazio.
15582. PROSTĚJOV, Moravujo, Aŭstrujo. — Eugen Kaštel, studento de pli alta bohema gimnazio.
15583. SESWEGEN, Liflandskoj gub., Rusujo, Gravendal, Dimanti. — Sᵗᵉᵒ Ida Nore.
15584. RIGA, Rusujo, via Lemsat, Kulsdorff, Cere. — Hugo Grass.
15585. LUKOVÁ p. Brodek, Moravujo, Aŭstrujo. — Fr. Mackovik.
15586. LÓDZ, Polujo, Rusujo, Carl Scheiblers Niederlage, ul. Piotrkowska, nº 11. — A. Küchler.
15587. ISEGHEM, Belgujo, r. du Marché. — Arthur Malfait.
15588. RADOM, Polujo, Rusujo, Travnaja ul. d. nº 15. — F. J. Abramov.
15589. TIFLIS, Rusujo, okrujnoj sud. — Bronislav Golevardt.
15590. LÓDZ, Polujo, Rusujo, Wodna, 24. — Stanisław Karolczyk.
15591. PSKOV, Rusujo, Sergievskoje Realnoje uĉilišĉe. — Ajzik Vejsmann.
15592. PSKOV, Rusujo, Sergievskoje Realnoje uĉilišĉe. — Voldemar Vitkar.
15593. PSKOV, Rusujo, ul. Sergievskaja, d. Vikengejzera. — Aleksandr. A. Efremov.
15594. PSKOV, Rusujo, Sergievskoje Realnoje uĉilišĉe. — Pjotr Petrov.

15595. RILSK, Kurskoj gub., Voznesenskaja ul. d. sobstv. — Viktor N. Kamenev.
15596. TOMSK, Rusujo. Malo-kirpičnaja, d. n° 20. Nagornova. — Anatolij V. Čaplanov.
15597. RILSK, Kurskoj gub., Rusujo, Bazarnaja ploščad, d. Šelehovoj. — Gleb N. Kusakov (somera adreso : derevnja SERGEJEVKA, Kurskoj gub.).
15598. RILSK, Kurskoj gub., Rusujo, mujskaja gimnazia. — Roman R. Ovčarov (somera adreso : BELAJA Kurskoj gub.).
15599. MILANO, Italujo, via Catalafimi, 12, Original Fernet Company. — Davide Mariano Dalla Valle.
15600. WARSZAWA, Polujo, Rusujo, Novolipje, n° 30. — Abram Goljimer.
15601. TUMRINGEN, bei Loerrach, Baden, Germanujo. — Joh. Wismer, komercisto.
15602. KREMSIER, Moravujo, Aŭstrujo, Hávlíčekgasse, 87. — Vojtěch Němec.
15603. RIO-DE-JANEIRO, Brazilujo. — Everardo Backheysen, inĝeniero.
15604. JURJEV, Liflandskoj gub., Rusujo, Karlovskaja, ul., n° 66. Nikolaj Bjelousov.
15605. HUNTSVILLE, Ala., U. Ŝ. Ameriko — Arthur P. Bean.
15606. PÉRONNE, Somme, Francujo, Kolegio. — Charles Varlet.
15607. PÉRONNE, Somme, Francujo, Kolegio. — Georges Bouteleux.
15608. NOVI-PAZAR, Bulgarujo. — Aleksandr Isev Dubinov, komercisto.
15609. KRASNOBORSK, Vologodskoj gub., Rusujo vilaĝo Belaja Sluda. — Ivan N. Malevinskij, psalomŝčick.
15610. KRASNOBORSK, Vologodskoj gub., Rusujo, vilaĝo Belaja Sluda. — Klavdia I. Ŝutova.
15611. BUKOVNIK, Bohemujo, Aŭstrujo, Pošto Žihobec. — Ludovika Kaiserová.
15612. HLUK, Moravujo, Aŭstrujo. — Filip Pittner.
15613. KOLOMYJA, Galicio, Aŭstrujo, ul. Nowa, 522. — Tadeusz Radolowicz.
15614. VELSK, Vologodskoj gub., Rusujo, Pokrovskaja ul. d. Soboleva. — Ivan A. Palčikov.
15615. S. PETERBURG, Rusujo, Malaja Koltovskaja ul., d. N 8, kv. 3. — Vladimir Parčevskij.
15616. KRASNOBORSK, Vologodskoj gub., selo Belaja Sluda. — Orest Spasskij.
15617. VIBURGO, Finnlando, Pajakatu, 2. — Oiva Heimo.
15618. LODZ, Polujo, Rusujo, poste-restante. — Damian Szulc.
15619. FŘELON, Bohemujo, Aŭstrujo. — Karolo Brod, studento.
15620. TOMAŜOV, Petrokovskoj gub., Polujo, Rusujo, komerca lernejo. — Eduard Heinrich.
15621. PAVLODAR, Semipalatinskoj obl., Rusujo, Nikolskaja ul., d. Zirjanova. — P. M. Dorogin.
15622. PSKOV, Rusujo, vokzal, sob. dom. — S. E. Belokurov.
15623. PSKOV, Rusujo, Selskoĥozjajstv. učilišče. — V. Kumiasov.
15624. PSKOV, Rusujo, Selskoĥozjajstv. učilišče. — P. Brunenek.
15625. PSKOV, Rusujo, Gorodskaja Ssudnaja Kassa. — R. Egorov.
15626. PSKOV, Rusujo, Kojevennaja ul. — F^ino Alma Gelzing.
15627. PSKOV, Rusujo, Zapskovje, Sennaja ploščad, d. Petersona. — F^ino M. Zelenčeeva.
15628. WARSZAWA, Polujo, Rusujo, ul. Piwna N° 13-56. — Józef Mamnicki, studento.
15629. ST.-NAZAIRE-SUR-LOIRE, Francujo, r. des Haltes, 11. — V. Lehouchu, professeur d'hydrographie.
15630. EAUBONNE, près PARIS, Francujo. — Henriko Lehouchu.
15631. SOTTEVILLE-LES-ROUEN, Francujo, 30 r. Jean Cécile. — René Heron.
16632. JALUTOROVSK, Tobolskoj gub., Rusujo. — N. I. Poršnev.
15633. BARMEN, Germanujo, Hohensteinerstrasse, 61 d.
15634. PARIS, Francujo, r. Pelleport, 78. — Alphonse Ratier.
15635. LYON, Francujo, r. du Parfait-Silence, 7. — Camille Huguet, coupeur en chaussures.
15636. LYON, Francujo, 10, r. du Griffon. — Louis Chazette.
15637. ARMENTIÈRES Nord, Francujo, 62 r. Colbert. — Mlle Jeanne Blach-Alcan (aŭ : Paris, 26, r. Cardinet).
15638. DAKAR, Sénégambie, Villa Flavie-Marie-Rose. — Evarist Guyot (d'Ostrevant), secrétaire municipal.
15639. AZY, département du Cher, Francujo. — Emil Ferrand.
15640. ALICANTE, Hispanujo. — Alphonso Robie, directeur de chemins de fer vicinaux.
15641. WARSZAWA, Polujo Rusujo, ul. Wolynska n° 15-24. — Uszer Kelmanowicz.
15642. PÉRONNE, Somme, Francujo, Kolegio. — Ferrand Guillemont.
15643. SARATOV, Rusujo, Sredne teĥničeskoje učilišče. — Viktor N. Panov.
15644. OBERGRUND, B. N. B., Nordbohemujo, Aŭstrujo, arta laborejo. — Julius Patzelt.
15645. ĤARKOV, Rusujo, Duĥovnaja Seminaria. — Ivan S. Borodaevskij.
15646. BARI, Italujo, strato Dante Alighieri, 188. — Rog. Carlo Pogani.
15647. WALISZEW, powiat Lowicki, poczta Bielawy, Polujo, Rusujo. — Stanislaw Gluchowski.
15648. PSKOV, Rusujo, Narvskaja ul. — Aleksandr Peterson.
15649. JMERINKA, Podolskoj gub., Rusujo. — A. O. German.
15650. ĤARKOV, Rusujo, Moskovskaja ul. d. Štejnfona n° 2. — Nikolaj Ovčinnikov, fotografisto.
15651. PSKOV, Rusujo, Staronovgorodskaja ul. d. Davidovoj kv. Falk. — Vladimir Kalnin.
15652. CEKÓW, gub. Kaliska, Polujo, Rusujo. — S^ino Eugenja Warminska.
15653. KALISZ, Polujo, Rusujo, ul. Garncarska 469. — Wladislaw Denel.

15654. CEKÓW, gub. Kaliska, Polujo, Rusujo. — Wanda Warminska.
15655. JALTA, imjenie Magaraĉ, Rusujo. — Jegor S. Ignatov.
15656. LUBLIN, Polujo, Rusujo, Gospitalnaja, dom lazareta. — Ivan Aleksejus, feldŝer.
15657. LODZ, Polujo, Rusujo, Skwerowa nº 8. — Aleksandr Przybylski, uczen 8-kl. Gimnaz.
15658. KOPENHAGO, Danujo, Rosenvangets Allé 1. — Hans Christensen-Ineborg.
15659. HAMRUN, Malto, Strada Reale nº 175. — Giuseppe Vella.
15660. SAINT-SAENS, Seine-Inférieure, Francujo. — Ernest Morisset.
15661. ČERN, Tulskoj gub., Rusujo, imjenie Krasivo. — A. G. Nejpert.
15662. DROBIN, gub. Plocka, Polujo, Rusujo, apoteko. — Jan Muszynski, farmaciisto.
15663. DROBIN, gub. Plocka, Polujo, Rusujo, apoteko. — Irena Baumgarten, farmaciistino.
15664. ANVERS, Belgujo, r. du Péage. — Pierre Cocks.
15665. BARCELONA, Hispanujo, str. Merced, 16, pral. — Ramon Claramunt.
15666. WARSZAWA, Polujo, Rusujo, ul. Wolynska, nº 15 m. 12. — J. D. Gurfunkel.
15667. RAPPEL, Estlandskoj gub., Rusujo, vol. Rajnjul. — A. A. Kjulaots.
15668. KROPP b/Schleswig, Germanujo. — E. Scharlemann, stud. theol.
15669. GREIFSWALD, Germanujo, Fischstr. nº 2. — Wilhelm Buschkötter.
15670. TOOWONG, Brisbane, Queensland, Aŭstralio. — R. M. Rice.
15671. PERONNE, Somme, Francujo, Kolegio. — Raoul Gerin.
15672. TRIESTE, Aŭstrujo. — Ettore Polonio, korespondisto ĉe la urba hospitalo.
15673. TRIESTE, Aŭstrujo. — Silvio Coverlizza, apotekisto ĉe la urba hospitalo.
15674. BILBAO, Hispanujo, Ercilla, 4. — Buada Boralla.
15675. ST. EĤO, Kitajsko Vostočnoj jel. dor., štab 3ºº Zaamurskago j. d. bataljona, Rusujo. — Arkadij Iv. Muravjev.
15676. SIMBIRSK, Rusujo, zimnij teatr nasl. Buličevoj. — Pjotr M. Babin, sufler.
15677. VINDAVA, Kurlandskoj gub., Rusujo, Malaja Kanatnaja, nº 9. — Fino Emilie Jurgenberg.
15678. KONSTANTINOGRAD, Poltavskoj gub., Rusujo. — Jurij Iz. Vildavskij.
15679. RILSK, Kurskoj gub., Rusujo, Gluhovskaja ul. — Pjotr P. Egorov, dla Ivana Rijkova.
15680. RILSK, Kurskoj gub., Rusujo, Gluhovskaja ul., d. P. P. Egorova. — Boris Afonin.
15681. RILSK, Kurskoj gub., Rusujo, Gluhovskaja ul. d. Egorova. — Sergej Černicin.
15682. WARSZAWA, Polujo, Rusujo, ul. Wielka nº 14, m. 13. — K. Rybczynski (somera adreso : KORCZEW, gub. Siedlecka).
15683. KEIGHLEY, Anglujo, 39, Upper Green. — Fino Catherine Carr.
15684. LONDON S. W., Pulney, Anglujo, 46, Deodar Road. — Patrick J. Kelly.
15685. VINDAVA, Kurlandskoj gub., Rusujo, stancia. — Pjotr Kudrjavcev.
15686. OLLUSTFER, Liflandskoj gub., Rusujo, usadba Rajstih. — Hans Möttus.
15687. PROSTĚJOV, Moravujo, Aŭstrujo, Rejskova tř. č. 22. I patro. — Jan Vybiral, stud.
15688. TVER, Rusujo, Millionnaja ul. d. Vernoslova. — Leonid A. Goraŝĉenko, zubnoj vraĉ.
15689. PRAHA I, Bohemujo, Aŭstrujo, Eliŝĉina 19. — Frant. Vydra.
15690. BELGRAD, Serbujo, ul. Lovĉenska ul, nº 6. — Jožo Zimerman.
15691. STAVROPOL KAVK., Rusujo, pos. Izobilnij. — Aleksandr T. Grigorevskij, učitel.
15692. YSLA CRISTINA, Hispanujo, plaza de la Constitution nº 1. — Roman Perez Romen.
15693. TOULON, Francujo, Quartier-Maître fourrier à bord du « Casabianca ». — Ernest Satta.
15694. NICE, Francujo, 13, rue Massena. — Berthe Bonnet.
15695. BOULOGNE-SUR-MER, Pas-de-Calais, Francujo, 72, Boulevard Sainte-Beuve. — Albert Hadelist.
15696. SUMI, Ĥarkovskoj gub., Troickaja ul., d. Kuksenka, kv. U. A. Zajceva. — Boris Ĥlebnikov.
15697. INSAR, Penzenskoj gub., 1, Nijnaja ul. — Lev F. Kargin.
15698. BRANIK u Prahy, Bohemujo, Aŭstrujo, č. 199. — Frant Šnajberk.
15699. DVUR KRÁLOVÉ n. Lab., Bohemujo, Aŭstrujo. — František Zlatnik.
15700. LEDEC p. Plzeň, Bohemujo, Aŭstrujo. — J. Kellner, instruisto.
15701. PLZEN, Bohemujo, Aŭstrujo, Keplerova, 14. — J. Kellnar, instruisto.
15702. KRISTIANIA, Norvegujo, Kronprinsensgd, 63. — Fino Magnhild Habel.
15703. LIŠOV apud Budweis, Bohemujo, Aŭstrujo. — Petro Fák, instruisto.
16704. TOMASZÓW Petrokovskoj, gub., Polujo, Rusujo, Mlyn « Zawada ». — Klemens Zdzienicki, lernanto de komerca lernejo.
15705. KRISTIANIA, Norvegujo, Marselisgd, 29. — Fino Rosa Bye.
15706. PRAGA-KARLIN, Bohemujo, Aŭstrujo. — S. Sychra.
15707. BRUXELLES, Belgujo, r. Nicolaï, 3 A. — Richard Ervinck.
15708. PSKOV, Rusujo, zemlemernoje učilišĉe. — Jan Petr. Peterson.
15709. CHOUDIMI, Bohemujo, Aŭstrujo. — Adolf Malát, posluchač III roč. obchodni akademie.
15710. KAZAN, Rusujo, sloboda admiraltejskaja, Moskovskaja ul. d. Rečnago učilišĉa. — Gennadij Banŝĉikov.
15711. VILLIÉ-MORGON, Rhône, Francujo. — Jean Louis Favier.
15712. PUEBLO, Colo, U. Ŝ. Ameriko, Hotel Maine. — Fino Marian M. Ogden.

15713. VERDUN, Francujo. — G. Tison, s.-lieut., 151e.
15714. LWOW, Galicio, Austrujo, ul. Trzeciego Maja, nº 11. — Wilhelm Rüchemann.
15715. EPINAL, Vosges, Francujo, 4e Compagnie, 149e Régiment d'Infanterie. — Edmond Blaise.
15716. EPINAL, Vosges, Francujo, sous-officier au 149e Régiment d'Infanterie. — Georges Eulry.
15717. SARATOV, Rusujo, ugol Vvedenskoj i Policejskoj, nº 20. — Varvara Krjuckova.
15718. SARATOV, Rusujo, Bolšaja Sergievskaja na Gorah. — Vladimir Rostovcev, injener.
15719. SAN-SEBASTIAN, Hispanujo. — Garrido Julio, leŭtenanto, Regimento infanteria Sicilia.
15720. SAN-SEBASTIAN, Hispanujo. — Pérez Alcorta Miguel, leŭtenanto, Regimento infanteria Sicilia.
15721. TOLOSA, Hispanujo, Escuelas Pias. — Planas Mariano, pastro katolika.
15722. SAN-SEBASTIAN, Hispanujo, Vergara, 5, 1e. — Velasco Alberto, prokuristo.
15723. SAN-SEBASTIAN, Hispanujo, Regimento infanteria Sicilia. — Ufano Clemente, leŭtenanto.
15724. SAN-SEBASTIAN, Hispanujo, P. Guipuzcoa, 9, Farmacia. — Aguirre Casimiro, oficisto.
15725. SAN-SEBASTIAN, Hispanujo, Vergara, 7, 1e. — Fino Margarita Amundarain.
15726. SAN-SEBASTIAN, Hispanujo, Vergara, 7, 1e. — Fino Paulita Amundarain.
15727. SAN-SEBASTIAN, Hispanujo, San Marcial, 11, 2. — Arrieta Francisco, komercovojaĝisto.
15728. SAN-SEBASTIAN, Hispanujo, Palacio de Bellas Artes. — Bermejo Antonio.
15729. SAN-SEBASTIAN, Hispanujo, Palacio de Bellas Artes. — Bermejo Felipo.
15730. SAN-SEBASTIAN, Hispanujo, Puyuelo, 36, 4. — Cabillac Colodonio.
15731. SAN-SEBASTIAN, Hispanujo, Churruca, 6, Estanco. — Conde Lopez Manuel.
15732. SAN-SEBASTIAN, Hispanujo, San Juan, 5, 4. — Corona Jesus, skulptisto.
15733. SAN-SEBASTIAN, Hispanujo, Palacio de Bellas Artes. — Digon Angel, lernejestro.
15734. SAN-SEBASTIAN, Hispanujo, Palacio de Bellas Artes. — Sino Antonia de Digon.
15735. SAN-SEBASTIAN, Hispanujo, 31, Agosto, 16, 2. — Egaña Cristobal.
15736. SAN-SEBASTIAN, Hispanujo, San Bartolomé, S., 2. — Sino Paulita Gabilondo.
15737. SAN-SEBASTIAN, Hispanujo, Palacio de Bellas Artes. — Galilea Florencio.
15738. SAN-SEBASTIAN, Hispanujo, Avenida, 20, 2. — Garcia Ruiz Lucas.
15739. SAN-SEBASTIAN, Hispanujo, San Marcial, 52, 1. — Fino Bertila Garmendia.
15740. SAN-SEBASTIAN, Hispanujo, San Marcial, 52, 1. — Fino Consorcia Garmendia.
15741. SAN-SEBASTIAN, Hispanujo, San Jeronimo, 25, 4. — Carrido Angel, oficisto de Limimpostejo.
15742. SAN-SEBASTIAN, Hispanujo, Oquendo, 8, bajo. — Fino Aurora Gil de Montes.
15743. SAN-SEBASTIAN, Hispanujo, Oquendo, 8, bajo. — Fino Concha Gil de Montes.
15744. SAN-SEBASTIAN, Hispanujo, Regimento 5 de Ingenieros. — Guach Juan, leŭtenanto.
15745. SAN-SEBASTIAN, Hispanujo, Regimento Sicilia. — Guerrero Arturo, kapitano.
15746. SAN-SEBASTIAN, Hispanujo, San Bartolome, 1, 5. — Heredia Martin, skulptisto.
15747. SAN-SEBASTIAN, Hispanujo, Iñigo, 5, 1. — Igarsabal Felix.
15748. SAN-SEBASTIAN, Hispanujo, General Jauregui, 14, 2. — Iraizos Salustiano, prokuristo.
15749. SAN-SEBASTIAN, Hispanujo, Principe, 25, 3. — Iturralde Manuel.
15750. SAN-SEBASTIAN, Hispanujo, Sn Marcial, 13, 1. — Juanena Julian.
15751. SAN-SEBASTIAN, Hispanujo, Easo, K, 1. — Juez Benito.
15752. IRUN, Hispanujo. — Lago Luis, Farmacia de Lasa.
15753. SAN-SEBASTIAN, Hispanujo, Regimento Sicilia. — Larrondo Antonio, leŭtenanto.
15754. SAN-SEBASTIAN, Hispanujo, Loyola, 13. — Lerembourc M., kuracisto.
15755. SAN-SEBASTIAN, Hispanujo, Regimento Sicilia. — Lopez Tabar Francisco, leŭtenanto.
15756. SAN-SEBASTIAN, Hispanujo, Hernani, 7. — Machimbarrena Manuel, studento.
15757. SAN-SEBASTIAN, Hispanujo, Churruca, 6, 3. — Marcos Fermin, komercisto.
15758. SAN-SEBASTIAN, Hispanujo, Principe, 4, 3. — Martin Martin.
15759. SAN-SEBASTIAN, Hispanujo, Circulo Easoneuse. — Martinez Andres, oficisto.
15760. SAN-SEBASTIAN, Hispanujo, Fuenterrabia, 31, 4. — Mendia Joaquin.
15761. SAN-SEBASTIAN, Hispanujo, S.-Marcial, 18. — Menendez Orra Raimundo, profesoro de lingvoj.
15762. SAN-SEBASTIAN, Hispanujo, P. Constitución, 4, 1. — Michelena Manuel.
15763. SAN-SEBASTIAN, Hispanujo, P. Constitucion, 4, 1. — Fino Maria Michelena.
15764. SAN-SEBASTIAN, Hispanujo, P. Constitucion, 4, 1. — Fino Pilar Michelena.
15765. SAN-SEBASTIAN, Hispanujo, Caja de Ahorros Municipal. — Mugica Luis, direktoro.
15766. SAN-SEBASTIAN, Hispanujo, Urbieta, 16, 1. — Fino Rosario Mutuverria.
15767. SAN-SEBASTIAN, Hispanujo, Regimento Sicilia. — Nuñez Fernando, leŭtenanto.
15768. SAN-SEBASTIAN, Hispanujo, Alameda, 3. — Olavé Julian de, bienisto.
15769. SAN-SEBASTIAN, Hispanujo, Ormaiztegui. — Olave L., kuracisto.
15770. SAN-SEBASTIAN, Hispanujo, San Marcial, 5, 3. — Ollajora Patricio.
15771. SAN-SEBASTIAN, Hispanujo, Puyuelo, 4. — Otero Ceferino G., hararangisto.
15772. SAN-SEBASTIAN, Hispanujo, Alameda, 9, 4. — Fino Ignacia Parra Iturria.

15773. SAN-SEBASTIAN, Hispanujo, Alameda, 9, 4. — F^ino Roberta Parra Iturria.
15774. SAN-SEBASTIAN, Hispanujo, San Martin, 22, bajo. — F^ino Pilar Pereda.
15775. SAN-SEBASTIAN, Hispanujo, San Juan, 1. — Perez Egea Enrique, komercisto.
15776. IRUN, Hispanujo, Paseo Colon, 30. — Saenz Pipaon Abilio, dentisto.
15777. FUENTERABIA, Hispanujo, Teniente de Carabineros. — Ramirez Juan, leŭtenanto.
15778. SAN-SEBASTIAN, Hispanujo, Regimiento Sicilia. — Recio Lope, leŭtenanto, regimentestro.
15779. SAN-SEBASTIAN, Hispanujo, Principe, 4, 3. — Redondo Damian, kapitano.
15780. PÉRONNE, Somme, Francujo, Kolegio. — Joseph Mascré.
15781. SAN-SEBASTIAN, Hispanujo, Idiaquez, 4. — Redondo Tomas, komercisto, Espumosos Herranz.
15782. SAN-SEBASTIAN, Hispanujo, Principe, 19. — F^ino Aurora Rodea.
15783. SAN-SEBASTIAN, Hispanujo, Palacio de Bellas Artes. — Rodriguez Augusto, studento.
15784. SAN-SEBASTIAN, Hispanujo, Avenida, 15, 3. — Ros Jose, prokuristo.
15785. SAN-SEBASTIAN, Hispanujo, Urbieta, 10, 3. — F^ino Agustina Saiz.
15786. SAN-SEBASTIAN, Hispanujo, Regimiento de Sicilia. — Silva Andres, leŭtenanto.
15787. SAN-SEBASTIAN, Hispanujo, Urbieta, 28, 1. — Uranga Santos, bankoficisto.
15788. SAN-SEBASTIAN, Hispanujo, Hernani, 15, 1. — Urcola Francisco, arĥitekturisto.
15789. SAN-SEBASTIAN, Hispanujo, Urbieta, 28, 1. — Ureña Manuel, financoficisto.
15790. SAN-SEBASTIAN, Hispanujo, Garibay, 20, 3. — Urquijo Tomas, bankoficisto.
15791. SAN-SEBASTIAN, Hispanujo, Garibay, 20, 3. — S^ino Dolores de, Urquijo.
15792. SAN-SEBASTIAN, Hispanujo, Paladio de Bellas Artes. — Vallejo Ricardo.
15793. SAN-SEBASTIAN, Hispanujo, San Marcial, 2, 4. — Velez Joaquin, oficisto de poŝtejo.
15794. SAN-SEBASTIAN, Hispanujo, Urbieta, 30, 1. — Villabella Eulogio, majstro de kanto.
15795. SAN-SEBASTIAN, Hispanujo, Urbieta, 30, 1. — F^ino Adela Villabella.
15796. SAN-SEBASTIAN, Hispanujo, Urbieta, 30, 1. — F^ino Aurelia Villabella.
15797. SAN-SEBASTIAN, Hispanujo, Churruca, 2. — F^ino Carmen Zalacain.
15798. SAN-SEBASTIAN, Hispanujo, Garibay, 11, 2. — Zuaznabar Mariano, advokato.
15799. SAN-SEBASTIAN, Hispanujo, Guetaria, 3, 1. — Zugarrondo Genaro.
15800. SAN-SEBASTIAN, Hispanujo, Hernani, 3, 4. — Zulaica Lucas.
15801. BAKU, Rusujo, Voroncovskaja, n° 25. — Aleksej Rodionov, doktoro.
15802. AULIE-ATA, Sir-Darjinskoj obl., Rusujo. — Gavrilij G. Jamŝĉikov.
15803. MOSKVA, Rusujo, Malaja Bronnaja, n° 31, kv. 69. — Miĥail E. Ginzburg.
15804. TURUĤANSK, Enisejskoj gub., Rusujo, do vostrebovania. — Valentin Mejndov.
15805. VLADIVOSTOK, Primorskoj obl., Rusujo, more lodnoje uĉilisĉe dalnago plavania. — Leonid Ivanov.
15806. ZDZARY, p. Nowe-Miasto, gub., Piotrkowska, Polujo, Rusujo. — Wladyslaw Loskowski.
15807. WARSZAWA, Polujo, Rusujo, ul., Marszalkowska, n° 127, m. 14. — Tadeusz Kasprzycki, studento.
15808. WARSZAWA, Polujo, Rusujo, Marszalkowska, n° 127, m. 14. — Marja Fritz, studentino.
15809. HRUBIESZÓW, gub., Lubelska, Rusujo. — Henryka Rajner, instruistino.
15810. GLEIWITZ, Germanujo, Löschstrasse, n° 14. — Karl Scharte.
15811. PRAHA VII, Bohemujo, Aŭstrujo, Kamenicka ul., 801. — Otakar Maleĉek, poŝtoficisto.
15812. PRAHA, Vinohrady, Bohemujo, Aŭstrujo, Manesova ul., n° 50. — Frant. Hamberger.
15813. PRAHA VII, Bohemujo, Aŭstrujo, Belerediho, tř. č., 389. — Bohumil Prevrátil.
15814. PRAHA VII, Bohemujo, Aŭstrujo, Letohradska ul. č., 756. — Otokar Vejvoda.
15815. MOSKVA, Rusujo, I. Kadetskij korpus. — Pavel Iv. Beĥ.
15816. BOSEN, Hradište, Bohemujo, Aŭstrujo. — Bohumil Hanek, instruisto.
15817. BARCELONA, Hispanujo, strato Consejo de Ciento, 238, pral., 2^a. — Valenti Renom.
15818. TRAVNIK, Bosnio, Aŭstrujo, Sekt. 7. — Frant. Borovka, fervoja oficisto.
15819. PRAGA VII, Bohemujo, Aŭstrujo, Korcinovacni tř., 925. — Vikter Riha.
15820. RIGA, Rusujo, Kurmanovskaja ul., d. 22, kv., 1. — Boris Evlanov.
15821. POLTAVA, Rusujo, Mujskaja Klassiĉeskaja gimnazija. — Aleksandr Fatejev.
15822. GRUDZYNY, poczta Jedrzejów, gub., Kielecka, Polujo, Rusujo. — Marya-Regina Poraj Suchecka.
15823. VINDAVA, Kurlandskoj gub., Rusujo, za mostom, d. Abolina, n° 41. — S. K. Proskurjakov.
15824. JAŘOV, poŝto Kaznjov, Bohemujo, Aŭstrujo. — Antonio Holý.
15825. URJUM, Vjatskoj gub., Rusujo, selo Kugušen. — Aleksandr, N. Viljagjanin.
15826. WARSZAWA, Polujo, Rusujo, ul., Miedziana, n° 10. — Josef Juraszek, lernanto de komerca lernejo.
15827. COLK per Revel, Rusujo. — Johannes Eslon.
15828. PARIS XVI, Francujo, 197, av. de Versailles. — Maurice Deputier.
15829. GREIFSWALD, Germanujo, Wolgaster str., 54. — Otto Fischer, gimnaziano.
15830. GREIFSWALD, Germanujo, Bahnhofstr, 52. — Herbert Peiper.
15831. KLADNO ĉe Praha, Bohemujo,

Aŭstrujo, Váňova ul., 621. — Jindřich Volf.
15832. BIRCHIRCARA, Malto, 6, strada San Rocco. — Giuseppe Mangion.
15833. KNOXVILLE, Tenn., U. Ŝ., Ameriko, 1709, East, Fifth av. — H. E. Hoover.
15834. ANVERS, Belgujo, longue r. d'Hérenthals, 21. — Léon Champy, inĝeniero.
15835. PLOVDIV, Bulgarujo, str. Sv. Iv. Rilski. — Rangel D. Kirkev.
15836. PRAHA II, Bohemujo, Aŭstrujo, Slupy, č., 135 (II et.). — C. V. Kamaryt, inĝeniero.
15837. WIEN, Aŭstrujo, XIII, Diesterweggasse, nº 2. — Fino Zdenka Löwidt.
15838. COUVET, Svisujo. — G. A. Baehler.
15839. COUVET, Svisujo. — Ch. H. Baumann.
15840. COUVET, Svisujo. — Sino E. Baumann.
15841. COUVET, Svisujo. — H. Biolley.
15842. COUVET, Svisujo. — Sino Biolley Courvoisier.
15843. COUVET, Svisujo. — Fino Biolley.
15844. COUVET, Svisujo. — Jean Borel.
15845. COUVET, Svisujo. — Léon Borel.
15846. COUVET, Svisujo. — Fino J. Chappuis.
15847. COUVET, Svisujo. — Fino Mathilde Dellenbach.
15848. COUVET, Svisujo. — Fino Claire Dessoulavy.
15849. COUVET, Svisujo. — Fino Jeanne Dessoulavy.
15850. COUVET, Svisujo. — Ami Dubied.
15851. COUVET, Svisujo. — Fino Fany Favre.
15852. COUVET, Svisujo. — Fino Rose Favre.
15853. COUVET, Svisujo. — Fino Wally Ganter.
15854. COUVET, Svisujo. — Alfred Gauthier.
15855. COUVET, Svisujo. — Fino Alice Küderli.
15856. COUVET, Svisujo. — Hermann Küderli.
15857. COUVET, Svisujo. — Fino Flore Matthey Doret.
15858. COUVET, Svisujo. — G. Mojonnet.
15859. COUVET, Svisujo. — André Petitpierre.
15860. COUVET, Svisujo. — Adolphe Senn.
15861. COUVET, Svisujo. — Edouard Stammelbach.
15862. COUVET, Svisujo. — Walther Switalski.
15863. COUVET, Svisujo. — Sino Marie Fuetey.
15864. COUVET, Svisujo. — André Fuetey.
15865. COUVET, Svisujo. — Edouard Leuba.
15866. COUVET, Svisujo. — Fino Rachel Luthy.
15867. COUVET, Svisujo. — Laure Favre.
15868. COUVET, Svisujo. — Jeanne Vautravers.
15869. COUVET, Svisujo. — Frédérique Perrin.
15870. COUVET, Svisujo. — Louise Perrin.
15871. COUVET, Svisujo. — Catherine Schweizer.
15872. COUVET, Svisujo. — Rose Küderli.
15873. COUVET, Svisujo. — Sino Wettstein-Jeanjaquet.
15874. COUVET, Svisujo. — Fino Marie Borel.
15875. MOTIERS, Svisujo. — Amélie Clerc.
15876. MOTIERS, Svisujo. — Emma Clerc.
15877. MOTIERS, Svisujo. — Juliette Clerc.
15878. MOTIERS, Svisujo. — Rose Dotte.
15879. BOVERESSE, Svisujo. — Fino Rose Pellaton.
15880. PLANCEMONT-SUR-COUVET, Svisujo. — Albert Piaget.
15881. FLEURIER, Svisujo. — Georges Fuetery.
15882. ALGORTA, Vizcaya, Hispanujo. — Carmen Corrions, profesorino.
15883. ALGORTA, Vizcaya, Hispanujo, Colegio Santiago. — Felix Corrions.
15884. ALGORTA, Vizcaya, Hispanujo. — Roman Pereiro, kuracisto.
15885. ALGORTA, Vizcaya, Hispanujo. — Pedro G. Salazar, farmaciisto.
15886. ALGORTA, Vizcaya, Hispanujo, Colegio Santiago. — Teodomiro Soria.
15887. ALONSOTEGUI, Vizcaya, Hispanujo. — Quintana Epifanio, pastro.
15888. BARACALDO, Vizcaya, Hispanujo. — Albisu Sarasola Francisco, komerca studento.
15889. BARACALDO, Vizcaya, Hispanujo. — Areso Albisu Alejandro, komerca studento.
15890. BARACALDO, Vizcaya, Hispanujo. — Areso Albisu Juan, komerca studento.
15891. BARACALDO, Vizcaya, Hispanujo. — Hernani Echevarria Juan, komerca studento.
15892. BARACALDO, Vizcaya, Hispanujo. — Learreta Reuterea Alfonso, komerca studento.
15893. BILBAO, Vizcaya, Hispanujo, Granvia, 8. — Abós Leopoldo, oficionario de minas.
15894. BILBAO, Vizcaya, Hispanujo, Loteria, 2, 3º. — Acebedo Federico, abiturienta.
15895. BILBAO, Vizcaya, Hispanujo, Colón de Larreátegui, 22, 5º. — Aguirreche Esteban, skribisto.
15896. BILBAO, Vizcaya, Hispanujo, Colón de Larreátegui, 22, 5º. — Aguirreche Félix, skribisto.
15897. BILBAO, Vizcaya, Hispanujo, Cólon de Larreátegui, 22, 5º. — Aguirreche José, studento.
15898. BILBAO, Vizcaya, Hispanujo, Espartero, 14, 2º. — Aguirrezabala Juliana, profesorino.
15899. BILBAO, Vizcaya, Hispanujo, Granvia, 14. — Alda Raquel, instruistino.
15900. BILBAO, Vizcaya, Hispanujo, Espartero, 10. — Aldaeta Pedro, studento.
15901. BILBAO, Vizcaya, Hispanujo, San Francisco, 38, 3ª. — Aldecoa Santiago, studento.
15902. BILBAO, Vizcaya, Hispanujo, Zabala, 23, 3ª. — Alonso José, instruisto.
15903. BILBAO, Vizcaya, Hispanujo, Alameda de Mazarredo, 5. — Alonso Urquijo Fernando, inĝeniero.
15904. BILBAO, Vizcaya, Hispanujo, Alameda de San Mamés, 2, 3ª. — Alonso Izaguirre Fernando, meĥanikisto.
15905. BILBAO, Vizcaya, Hispanujo, Ala-

meda de Mazarredo, 10, 1º. — Allende Zabala Victor O., ingeniero.
15906. BILBAO, Vizcaya, Hispanujo, Barrencalle-Barrena, 4, 42. — Amonde Puig José, skribisto.
15907. BILBAO, Vizcaya, Hispanujo, Artecalle, 30. — Amuniategui Angel, pastro.
15908. BILBAO, Vizcaya, Hispanujo, La Casilla, 1, colegio. — Arellano José Martin, komerca instruisto.
15909. BILBAO, Vizcaya, Hispanujo, Campo Volantin, 23. — Arellano Romualdo.
15910. BILBAO, Vizcaya, Hispanujo, Plaza Nueva, 40. — Argüengoitia Juan, advokato.
15911. BILBAO, Vizcaya, Hispanujo, Zaballide, 21, 1º. — Arguizuelas Monico, instruisto.
15912. BILBAO, Vizcaya, Hispanujo, Victor. — Avechuco Zabala Daniel, kuracisto.
15913. BILBAO, Vizcaya, Hispanujo, Henao, 2, 3º. — Balanzátegui Vicente, ingeniero.
15914. BILBAO, Vizcaya, Hispanujo, San-Francisco, 59, 6º. — Baldus Gregorio, skulptisto.
15915. BILBAO, Vizcaya, Hispanujo, Sombrereria, 2, bajo. — Barallobre Bernardo, bindisto.
15916. BILBAO, Vizcaya, Hispanujo, Santa Maria, 5, 4º. — Barbier Germán, studento.
15917. BILBAO, Vizcaya, Hispanujo, Santa Maria, 5, 4º. — Barbier José, advokato.
15918. BILBAO, Vizcaya, Hispanujo, San Mamés (asile). — Baroja Fermin, komerca instruisto.
15919. BILBAO, Vizcaya, Hispanujo, San Francisco, 65, 4º. — Beni Emilio, manlaboristo.
15920. BILBAO, Vizcaya, Hispanujo, Torre. — Beraza Luis, ingeniero.
15921. BILBAO, Vizcaya, Hispanujo, Honao, 5, 5º. — Berzal Luis, bindisto.
15922. BILBAO, Vizcaya, Hispanujo, Correo, 14, 4º. — Bilbao Lucia, instruistino.
15923. BILBAO, Vizcaya, Hispanujo, Ribera, 1. — Bilbao Eguia Esteban, advokato.
15924. BILBAO, Vizcaya, Hispanujo, Ercilla, 4, 1º. — Buada Antonio, scienca licenciato.
15925. BILBAO, Vizcaya, Hispanujo, Astarloa, 4, 4º. — Cabredo Sergio.
15926. BILBAO, Vizcaya, Hispanujo, Amistad, 9, 3º. — Cano Lucia, instruistino.
15927. BILBAO, Vizcaya, Hispanujo, Plazuela de Santiago, 7, 3º. — Carreño Ignacio, komizo.
15928. BILBAO, Vizcaya, Hispanujo, Alameda de San Mamés, 16, 4º. — Casiano Martina, instruistino.
15929. BILBAO, Vizcaya, Hispanujo, Dos de Mayo, 20, 4º. — Castrillejo Federico, studento.
15930. BILBAO, Vizcaya, Hispanujo, Barrencalle, 14, 2º. — Collado Ibarlucea Segundo, bankoficisto.
15931. BILBAO, Vizcaya, Hispanujo, Viuda de Epalza, 1. — Corcuera Sigifredo, instruisto.
15932. BILBAO, Vizcaya, Hispanujo, Zugastinovia, 5, 1º. — Crespo Sanz Justo, komizo.
15933. BILBAO, Vizcaya, Hispanujo, Diputación. — Diaz Arturo, skribisto.
15934. BILBAO, Vizcaya, Hispanujo, Escuza, 6, 5º. — Diaz Bernardo, instruisto.
15935. BILBAO, Vizcaya, Hispanujo, Hernani, 12, 4º. — Diaz Mateo Félix, instruisto.
15936. BILBAO, Vizcaya, Hispanujo, Paz, 3, 2º. — Diaz Recarte Luisa, instruistino.
15937. BILBAO, Vizcaya, Hispanujo, Zugastinovia, M, 1º. — Diez Cayetano, bindisto.
15938. BILBAO, Vizcaya, Hispanujo, Grupo Esperantista. — Diz Francisce, ŝtonlaboristo.
15939. BILBAO, Vizcaya, Hispanujo, Buenos Aires, 17, 3º. — Eschazarra Albino, librotenisto.
15940. BILBAO, Vizcaya, Hispanujo, Granvia. — Echevarria Rotaeche José, industriisto.
15941. BILBAO, Vizcaya, Hispanujo, San Francisco, 63, 3º. — Echeverria Miguel, skribisto.
15942. BILBAO, Vizcaya, Hispanujo, Gardoqui, 3, 3º. — Egaña Félix, kuracisto.
15943. BILBAO, Vizcaya, Hispanujo, Ercilla, 4, 1º. — Egea Nicolás, skribisto.
15944. BILBAO, Vizcaya, Hispanujo, Granvia, 53. — Eguileor Pedro, advokato.
15945. BILBAO, Vizcaya, Hispanujo, Ronda, 29. — Elizonde Teodore, bankoficisto.
15946. BILBAO, Vizcaya, Hispanujo, Gordóniz, 22. — Errazquin Pedro, advokato.
15947. BILBAO, Vizcaya, Hispanujo, Cristo, 8, 1º. — Esteller López José, skulptisto.
15948. BILBAO, Vizcaya, Hispanujo, Hurtado de Amézaga, 46, 1º. — Estrada Pilar, instruistino.
15949. BILBAO, Vizcaya, Hispanujo, Ronda, 28, 4º. — Fernández José F., librotenisto.
15950. BILBAO, Vizcaya, Hispanujo, Iturribide, 32, 1º. — Fernández Orencio, manlaboristo.
15951. BILBAO, Vizcaya, Hispanujo, Dos de Maye, 16, 1º. — Ferreree Alejandre, skribisto.
15952. BILBAO, Vizcaya, Hispanujo, Hurtado de Amézaga. — Frias Manuel, advokato.
15953. BILBAO, Vizcaya, Hispanujo, Uribarri, 30. — Fuente Ramón, abituriento.
15954. BILBAO, Vizcaya, Hispanujo, Granvia, 42, 5º. — Gallaistegui Guillerma, instruistino.
15955. BILBAO, Vizcaya, Hispanujo, Cruz, 11, 1º. — Gallano Bengoechea José, advokato.
15956. BILBAO, Vizcaya, Hispanujo, Ledesma, 20, 1º. — Gallego Félix, scienca licenciato.
15957. BILBAO, Vizcaya, Hispanujo, Huertas de la Villa, 6, 4º. — Garcia Bruno, tornisto.
15958. BILBAO, Vizcaya, Hispanujo, Henao, D, (Escuelas Pias). — Garcia Nebril Juan, skolapiulo.
15959. BILBAO, Vizcaya, Hispanujo, Plaza Nueva, 8, 4º. — Gastalber Jaime, emiisto.
15960. BILBAO, Vizcaya, Hispanujo, Escuelas de la Concha. — Gil Aniceto, instruisto.
15961. BILBAO, Vizcaya, Hispanujo, Campo Volantin, 9, 6º. — Gil José, pastro.
15962. BILBAO, Vizcaya, Hispanujo, El Cano, 6, 3º. — Gómez F., ingeniero.

15963. BILBAO, Vizcaya, Hispanujo, Artecalle, 13, 1°. — Gómez Laura, instruistino.
15964. BILBAO, Vizcaya, Hispanujo, Euskalduna, 4, 4°. — Gomez Salustiano.
15965. BILBAO, Vizcaya, Hispanujo, Hurtado de Amézaga, 42, 3°. — Gonzalez Florencio M., kuracisto.
15966. BILBAO, Vizcaya, Hispanujo, Bidebarrieta. — González Mariano, instruisto.
15967. BILBAO, Vizcaya, Hispanujo, Perro, 6, 4°. — Goya José María, advokato.
15968. BILBAO, Vizcaya, Hispanujo, Gordóniz (La Cerca). — Guezala Julio, studento.
15969. BILBAO, Vizcaya, Hispanujo, Elcano, 6, 3°. — Guinea Francisco, inĝeniero.
15970. BILBAO, Vizcaya, Hispanujo, Elcano, 7, 4°. — Gutiérrez Bienvenido, instruisto.
15971. BILBAO, Vizcaya, Hispanujo, Arenal, 18 (Aguila Real). — Ibáñez Ciriaco, komizo.
15972. BILBAO, Vizcaya, Hispanujo, Hurtado Amézaga, 17, 4°. — Ibáñez García Guillermo, bankoficisto.
15973. BILBAO, Vizcaya, Hispanujo, Zugastinovia, 8, 5°. — Ibaseta Juan, manlaboristo.
15974. BILBAO, Vizcaya, Hispanujo, Bailén, 17, 4°. — Iñiguez Concepción, instruistino.
15975. BILBAO, Vizcaya, Hispanujo, Villarreal, 8, 4°. — Irausquin Germán, oficisto.
15976. BILBAO, Vizcaya, Hispanujo, García Salazar, 18, bajo. — Isasi Félix.
15977. BILBAO, Vizcaya, Hispanujo, Zabalc, 4, 4°. — Izaga Francisca, instruistino.
15978. BILBAO, Vizcaya, Hispanujo, Alameda de San Mamés, 15, 1°. — Jiménez Germán, komizo.
15979. BILBAO, Vizcaya, Hispanujo, Amistad, 2, 1°. — Jiménez Juan Ramón, advokato.
15980. BILBAO, Vizcaya, Hispanujo, Fueros, 2, 5°. — Jove Matilde, instruistino.
15981. BILBAO, Vizcaya, Hispanujo, Colón de Larreátegui, 7, 2°. — Lacambra Emilio, instruisto.
15982. BILBAO, Vizcaya, Hispanujo, Campo Volantin, 5, 2°. — Lampreabe Florencio, instruisto.
15983. BILBAO, Vizcaya, Hispanujo, Campo Volantin, 8, 4°. — Larrazábal Eloy, instruisto.
15984. BILBAO, Vizcaya, Hispanujo, Colón de Larreátegui, 6, 1°. — Larrea Eduardo, literatura licenciato.
15985. BILBAO, Vizcaya, Hispanujo, Artecalle, 25, 4°. — Larrea María M., instruistino.
15986. BILBAO, Vizcaya, Hispanujo, Travesia del Tívoli, 3, 3°. — Lázaro Dámaso, manlaboristo.
15987. BILBAO, Vizcaya, Hispanujo, Viuda de Epalza, 10, 1°. — Leal Eduardo, pastro.
15988. BILBAO, Vizcaya, Hispanujo, San Roque, 2, 3°. — Leceta Manuel, manlaboristo.
15989. BILBAO, Vizcaya, Hispanujo, Cruz, 7, 4°. — Lecuona Félix, advokato.
15990. BILBAO, Vizcaya, Hispanujo, Plaza Nueva, 2. — Lequerica José Félix, abituriento.
15991. BILBAO, Vizcaya, Hispanujo, Colón de Larreátegui, 29, 1°. — Lizana Julio, studento.
15992. BILBAO, Vizcaya, Hispanujo, Artecalle, 2, 3°. — Llona José Domingo, rajtigato.
15993. BILBAO, Vizcaya, Hispanujo, Viuda de Epalza, 12. — López Augusto, advokato.
15994. BILBAO, Vizcaya, Hispanujo, Eguia, 2, 1°. — López Evaristo, komerca diplomhavanto.
15995. BILBAO, Vizcaya, Hispanujo, Lersundi, A, 2°. — López Ramire, juvelisto.
15996. BILBAO, Vizcaya, Hispanujo, Fleano, 8, 2°. — López Ibarlucea Fausto, desegnisto.
15997. BILBAO, Vizcaya, Hispanujo, Ronda, 11, 3°. — Lorente Isaac, desegnisto.
15998. BILBAO, Vizcaya, Hispanujo, Escuza, X 4, 6°. — Lucarini Angel, skuptisto.
15999. BILBAO, Vizcaya, Hispanujo, Colón de Larreátegui, 22. — Madaleno Eladio, apotekisto.
16000. BILBAO, Vizcaya, Hispanujo, Berástegui, 2, 4°. — Maeztu Angela, instruistino.
16001. BILBAO, Vizcaya, Hispanujo, Berástegui, 2, 4°. — Maeztu María, instruistino.
16002. BILBAO, Vizcaya, Hispanujo, Somera, 43, 4°. — Malo Menchaca Teodomiro, rajtigato.
16003. BILBAO, Vizcaya, Hispanujo, Ronda, 22. — Marco Gárdoqui Julián, advokato.
16004. BILBAO, Vizcaya, Hispanujo, Zabalbide, 21, 1°. — Marzo Castro María, instruistino.
16005. BILBAO, Vizcaya, Hispanujo, Tendería, 8, 1°. — Más Francisco, tajloro.
16006. BILBAO, Vizcaya, Hispanujo, Fernández del Campo. — Mena Abundio.
16007. BILBAO, Vizcaya, Hispanujo, Gardoqui, 11, 3°. — Menchaca Antonio, advokato.
16008. BILBAO, Vizcaya, Hispanujo, Artecalle, 2, 3°. — Menchaca Francisco.
16009. BILBAO, Vizcaya, Hispanujo, Rodríguez Arias, 9, 2°. — Méndez Adelina, instruistino.
16010. BILBAO, Vizcaya, Hispanujo, Dos de Mayo, 23, 3°. — Mendive Capitaine Leonardo, skribisto.
16011. BILBAO, Vizcaya, Hispanujo, Dos de Mayo, 23, 3°. — Mendive Capitaine Teodosio, skribisto.
16012. BILBAO, Vizcaya, Hispanujo, Escuza, 6, 5°. — Mendivil Bernardo, telegrafisto.
16013. BILBAO, Vizcaya, Hispanujo, Bailén, 17, 4°. — Miranda Nieto Domingo, instruisto.
16014. BILBAO, Vizcaya, Hispanujo, Espartero, 18, 3°. — Molins Francisco, inĝeniero.
16015. BILBAO, Vizcaya, Hispanujo, Henao D. (Escuelas Pías). — Moreno Luciano R. P., skolapiulo.
16016. BILBAO, Vizcaya, Hispanujo, Granvía, 20, 4°. — Moronati Alejandro, advokato.
16017. BILBAO, Vizcaya, Hispanujo, Astarloa, 7, pral. — Muguruza Federico.
16018. BILBAO, Vizcaya, Hispanujo, Elcano, 4, 1°. — Nalda Pantaleón, skribisto.

16019. BILBAO, Vizcaya, Hispanujo, San Francisco, 65, 1°. — Nanclares Angel P., skribisto.
16020. BILBAO, Vizcaya, Hispanujo, Torre, 11, 4°. — Navarro Maria, instruistino.
16021. BILBAO, Vizcaya, Hispanujo, Plaza República, S, 2°. — Navarro Sinforiano, juvelisto.
16022. BILBAO, Vizcaya, Hispanujo, Dos de Mayo, 21, 4°. — Ojembarrena Alberto.
16023. BILBAO, Vizcaya, Hispanujo, Particular Allende, 5. — Orensanz Agustin, komercisto.
16024. BILBAO, Vizcaya, Hispanujo, Somera, Otaola Juan, dentisto.
16025. BILBAO, Vizcaya, Hispanujo, Villa Otero-Sn. Agustin. — Otero Alfredo.
16026. BILBAO, Vizcaya, Hispanujo, Astarloa, 7, pral. — Pérez Ricardo.
16027. BILBAO, Vizcaya, Hispanujo, Henao, D. (Escuelas Pias). — Prudencio P. Pérez, skolapiulo.
16028. BILBAO, Vizcaya, Hispanujo, Granvía, 14. — Pinedo Ramiro, apotekisto.
16029. BILBAO, Vizcaya, Hispanujo, Alameda de Recalde, 3, 4°. — Pons Pérez Gerardo, lib otenisto.
16030. BILBAO, Vizcaya, Hispanujo, Alameda Mazarredo, 1, 3°. — Prados Urquijo Gregorio, advokato.
16031. BILBAO, Vizcaya, Hispanujo. — Ramos María Luisa, instruistino.
16032. BILBAO, Vizcaya, Hispanujo, Esperanza, 4, 2°. — Recacoechea José, pastro.
16033. BILBAO, Vizcaya, Hispanujo, Lersundi, G. 5°. — Redondo Atilano.
16034. BILBAO, Vizcaya, Hispanujo, Granvía, 4, 2°. — Revilla Luis.
16035. BILBAO, Vizcaya, Hispanujo, Arenal, 18, (Aguila Real). — Rodriguez Angel, studento.
16036. BILBAO, Vizcaya, Hispanujo, Rodriguez Juan.
16037. BILBAO, Vizcaya, Hispanujo, Alameda Mazarredo, 19, 1°. — Roncal Firmin.
16038. BILBAO, Vizcaya, Hispanujo, Ledesma, 12, 4°. — Rotaecho Blas, instruisto.
16039. BILBAO, Vizcaya, Hispanujo, Urazurrutia, 6 y 8, 6°. — Ruiz Angel, ĉarpentisto.
16040. BILBAO, Vizcaya, Hispanujo, Jardines, 6, 3°. — Sáenz Gerónimo, instruisto.
16041. BILBAO, Vizcaya, Hispanujo, Cruz, 11. — Sáinz Aguirre José María.
16042. BILBAO, Vizcaya, Hispanujo, Barrencalle Barrena, 8, 2°. — Saldaña Paulino, instruisto.
16043. BILBAO, Vizcaya, Hispanujo, Paz, 3, 4°. — Sancho Bonifacio E.
16044. BILBAO, Vizcaya, Hispanujo, Huertas de la Villa, 6, 3°. — Santamaria Félix, presisto.
16045. BILBAO, Vizcaya, Hispanujo, Escuza, 5, 1°. — Santamaria Jerónimo, scienca doktoro.
16046. BILBAO, Vizcaya, Hispanujo, San Francisco, 45, 4°. — Santamaria José, bankoficisto.
16047. BILBAO, Vizcaya, Hispanujo, Plaza Nueva, 2, 4°. — Santillana Julián, bibliot.
16048. BILBAO, Vizcaya, Hispanujo, Cristo, 15, 3°. — Sanz Cándido, presisto.
16049. BILBAO, Vizcaya, Hispanujo, Heros, 6, 4°. — Sauren Francisco, pentristo.
16050. BILBAO, Vizcaya, Hispanujo, Heros, 6, 4°. — Sauren Ricardo, interpretisto.
16051. BILBAO, Vizcaya, Hispanujo, Granvía, 6, 4°. — Solá Arturo.
16052. BILBAO, Vizcaya, Hispanujo, San Roque, 2, 4°. — Soler Paulino, ferlaboristo.
16053. BILBAO, Vizcaya, Hispanujo, Arbolancha, 4, 2°. — Sorians Santiago, instruisto.
16054. BILBAO, Vizcaya, Hispanujo, Achuri, 24, 2°. — Sotela Benito, instruisto.
16055. BILBAO, Vizcaya, Hispanujo, Granvía, 28, 2°. — Terol Augusto, librotenisto.
16056. BILBAO, Vizcaya, Hispanujo, Astarloa, 7, pral. — Unzueta Sabas.
16057. BILBAO, Vizcaya, Hispanujo, Ronda, 20, 2°. — Urgorri Víctor, pastro.
16058. BILBAO, Vizcaya, Hispanujo, Ercilla, 26. — Uribe José.
16059. BILBAO, Vizcaya, Hispanujo, Ercilla, 28, 1°. — Uribe Sofía, instruistino.
16060. BILBAO, Vizcaya, Hispanujo, Somera, 54, 1°. — Urrutia Luis, pastro.
16061. BILBAO, Vizcaya, Hispanujo, Henao (Escuelas Pias). — Valdizán R. P. C., skolapiulo.
16062. BILBAO, Vizcaya, Hispanujo, Dos de Mayo, 23, pral. — Vega María del Carmen, instruistino.
16063. BILBAO, Vizcaya, Hispanujo, Fernández del Campo, 3, 1°. — Villafaena Paulino, juvelisto.
16064. BILBAO, Vizcaya, Hispanujo, Escuza. — Villaamil Ramón, advokato.
16065. BILBAO, Vizcaya, Hispanujo, Granvía, 2. — Wangüemert Eduardo, instruisto.
16066. BILBAO, Vizcaya, Hispanujo, Casa de Maternidad. — Zabala Larrañaga Juan, administristo.
16067. BILBAO, Vizcaya, Hispanujo, San Francisco, 23, 4°. — Zabala Manuel, bankoficisto.
16068. BILBAO, Vizcaya, Hispanujo, Bailén, 31, 4°. — Zabala Mariano, komizo.
16069. DEUSTO, Vizcaya, Hispanujo, Particular 4, bajo. — Bernal Enrique, mekanikisto.
16070. DEUSTO, Vizcaya, Hispanujo. — Elejalde Isabel, instruistino.
16071. GALLARTA, Vizcaya, Hispanujo. — Olagüe Palacio Ricardo, studento.
16072. LAS ARENAS, Vizcaya, Hispanujo. — Zarranz Collado Benigno, komerca studento.
16073. MADRID, Hispanujo, Valverde, 12. — Roncero Juan, makleristo.
16074. ORTUELLA, Vizcaya, Hispanujo. — Múgica Emilio, studento.
16075. ORTUELLA, Vizcaya, Hispanujo, Golifar, 35. — Pérez Francisco, manlaboristo.
16076. PORTUGALETE, Vizcaya, Hispanujo. — Abecia Avestaraán Emilio, instruisto.
16077. PORTUGALETE, Vizcaya, Hispanujo. — Armenábar Marcelino, muzika profesoro.
16078. PORTUGALETE, Vizcaya, Hispanujo. — Arámbarri Aquecho Saturnino, komerca studento.

16079. PORTUGALETE, Vizcaya, Hispanujo. — Arámbarri Beristain Ramón, komerca studento.
16080. PORTUGALETE, Vizcaya, Hispanujo. — Arana Bilbao José, komerca studento.
16081. PORTUGALETE, Vizcaya, Hispanujo. — Ardanza Arrizabalaga Daniel, komerca studento.
16082. PORTUGALETE, Vizcaya, Hispanujo. — Arechavala Manuel, minhavanto.
16083. PORTUGALETE, Vizcaya, Hispanujo. — Armas Aguirre Julián, komerca studento.
16084. PORTUGALETE, Vizcaya, Hispanujo. — Armona Ugarte Gerardo, komerca studento.
16085. PORTUGALETE, Vizcaya, Hispanujo. — Armona Ugarte Roberto, komerca studento.
16086. PORTUGALETE, Vizcaya, Hispanujo. — Babio Lámbarri Angel, komerca studento.
16087. PORTUGALETE, Vizcaya, Hispanujo. — Bergareche Ventura, Grupo Esperantista de Portugalete.
16088. PORTUGALETE, Vizcaya, Hispanujo. Careagá Placide, advokato.
16089. PORTUGALETE, Vizcaya, Hispanujo. — Carranza Miguel, ŝiphavanto.
16090. PORTUGALETE, Vizcaya, Hispanujo. — Cemborain Cayeiro Manuel, instruisto.
16091. PORTUGALETE, Vizcaya, Hispanujo. — Chávarri Manuel, minhavanto.
16092. PORTUGALETE, Vizcaya, Hispanujo. — Cobos Salay Federico, komerca studento.
16093. PORTUGALETE, Vizcaya, Hispanujo. — Conde Pelayo Juan José, kuracisto.
16094. PORTUGALETE, Vizcaya, Hispanujo. — Conde Pelayo Volney, abituriento.
16095. PORTUGALETE, Vizcaya, Hispanujo. — Diaz Sagredo Daniel, komerca studento.
16096. PORTUGALETE, Vizcaya, Hispanujo. — Egusquiaguirre Benedicto, komizo.
16097. PORTUGALETE, Vizcaya, Hispanujo. — Egusquiaguirre Juan, komerca studento.
16098. PORTUGALETE, Vizcaya, Hispanujo. — Egusquiaguirre Luis, komerca studento.
16099. PORTUGALETE, Vizcaya, Hispanujo. — Fabregas Juan, poŝtoficestro.
16100. PORTUGALETE, Vizcaya, Hispanujo. — Gabiña Larraun Federico, komerca studento.
16101. PORTUGALETE, Vizcaya, Hispanujo. — Garcia Ascensión, Grupo Esperantista de Portugalete.
16102. PORTUGALETE, Vizcaya, Hispanujo. — Garcia Benita, Grupo Esperantista de Portugalete.
16103. PORTUGALETE, Vizcaya, Hispanujo. — Garcia Francisco, komerca studento.
16104. PORTUGALETE, Vizcaya, Hispanujo. — Garcia Francisco, ŝipdirektilisto.
16105. PORTUGALETE, Vizcaya, Hispanujo. — Garmendia Estala Juan, komerca studento.
16106. PORTUGALETE, Vizcaya, Hispanujo. — Gomez Aragón Antonio, komerca studento.
16107. PORTUGALETE, Vizcaya, Hispanujo. — Herce Inés, Grupo Esperantista de Portugalete.
16108. PORTUGALETE, Vizcaya, Hispanujo. — Hormaza Carmen, Grupo Esperantista de Portugalete.
16109. PORTUGALETE, Vizcaya, Hispanujo. — Hormaza Emilinno, tenejisto.
16110. PORTUGALETE, Vizcaya, Hispanujo. — Hormaza Gloria, Grupo Esperantista de Portugalete.
16111. PORTUGALETE, Vizcaya, Hispanujo. — Hormaza Luisa, Grupo Esperantista de Portugalete.
16112. PORTUGALETE, Vizcaya, Hispanujo. — Irala Manuel, komercisto.
16113. PORTUGALETE, Vizcaya, Hispanujo. — Langara Cleto, komerca studento.
16114. PORTUGALETE, Vizcaya, Hispanujo. — López Augusto, komercisto.
16115. PORTUGALETE, Vizcaya, Hispanujo. — López Sierra Dario, komerca studento.
16116. PORTUGALETE, Vizcaya, Hispanujo. — Loredo Miguel, advokato.
16117. PORTUGALETE, Vizcaya, Hispanujo. — Lucas Manuel, leŭtenanto de konsultrabandpersekutistoj.
16118. PORTUGALETE, Vizcaya, Hispanujo. — Mañas Beatriz, Grupo Esperantista de Portugalete.
16119. PORTUGALETE, Vizcaya, Hispanujo. — Medina Angeles, Grupo Esperantista de Portugalete.
16120. PORTUGALETE, Vizcaya, Hispanujo. — Medina Alonso Ruperto, instruisto.
16121. PORTUGALETE, Vizcaya, Hispanujo. — Miguel Larrea Andres, komerca studento.
16122. PORTUGALETE, Vizcaya, Hispanujo. — Neira Taramunda Valentin, komerca studento.
16123. PORTUGALETE, Vizcaya, Hispanujo. — Obregón Leopoldo, komerca studento.
16124. PORTUGALETE, Vizcaya, Hispanujo. — Opitz Carmen, Grupo Esperantista de Portugalete.
16125. PORTUGALETE, Vizcaya, Hispanujo. — Rezano Atilano, pentristo.
16126. PORTUGALETE, Vizcaya, Hispanujo. — Retuerto Enrique, inĝeniero.
16127. PORTUGALETE, Vizcaya, Hispanujo. — Rodriguez José, meĥanikisto.
16128. PORTUGALETE, Vizcaya, Hispanujo. — Salvador Otaola Victor, komerca studento.
16129. PORTUGALETE, Vizcaya, Hispanujo. — Sanz Palacio Jesús, komerca studento.
16130. PORTUGALETE, Vizcaya, Hispanujo. — Ugalde Alzaga Juan, komerca studento.
16131. PORTUGALETE, Vizcaya, Hispanujo. — Vallejo Francisco, instruisto, Collegio Santo Tomás.
16132. PORTUGALETE, Vizcaya, Hispanujo. — Zubeldia Carmen, Grupo Esperantista de Portugalete.

16133. PORTUGALETE, Vizcaya, Hispanujo. — Zubeldia Filomena, Grupo Esperantista de Portugalete.
16134. PORTUGALETE, Vizcaya, Hispanujo. — Zubeldia Luisa, Grupo Esperantista de Portugalete.
16135. SANTURCE, Vizcaya, Hispanujo. — Ageo Artaza Onofre, komerca studento.
16136. SANTURCE, Vizcaya, Hispanujo. — Alcaldo Echániz Manuel, komerca studento.
16137. SANTURCE, Vizcaya, Hispanujo. — Bañales Allende Manuel, komerca studento.
16138. SANTURCE, Vizcaya, Hispanujo. — Hernández Goñi Isidro, komerca studento.
16139. SANTURCE, Vizcaya, Hispanujo. — Hoyos Amenabar Juan, komerca studento.
16140. SANTURCE, Vizcaya, Hispanujo. — Iraurgui Pascual Clemente, komerca studento.
16141. SANTURCE, Vizcaya, Hispanujo. — Irusta Múgica Angel, komerca studento.
16142. SANTURCE, Vizcaya, Hispanujo. — Pagnegui Arrillaga José, komerca studento.
16143. SANTURCE, Vizcaya, Hispanujo. — Pérez Antonio, komerca studento.
16144. SANTURCE, Vizcaya, Hispanujo. — Pérez Villadejo Florentino, instruisto.
16145. SESTAO, Vizcaya, Hispanujo. — Argüeso Sáinz Ignacio, bankoficisto. San Ignacio, 5.
16146. SESTAO, Vizcaya, Hispanujo. — Baráñano Castaños Nolasio, komerca studento.
16147. SESTAO, Vizcaya, Hispanujo. — Clérigo Paulina, Ibarra, 1, 1°
16148. SESTAO, Vizcaya, Hispanujo. — San Martin Barrenengoa Modesto, komerca studento.
16149. SOMORROSTRO, Vizcaya, Hispanujo. — Parro Mariano, librovendisto.
16150. CHICAGO, U. S. Ameriko, 556-42 nd Ave. — F. E. Roberts.
16151. ĆUŚEVICI, Vologodskoj gub., Rusujo, Vilago Kitasovskaja. — Aleksandra Neupokoeva.
16152. SUMI, Ĥarkovskoj gub., Rusujo, Troickaja ul., dom nemeckoj cerkvi. — Andrej V. Konorov.
16153. PSKOV, Rusujo, Petropavlovskaja ul., dom Fedorova. — Aleksandr Velmar.
16154. TOMSK, Rusujo, Tehnolog. Institut. — V. V. Obruĉev.
16155. RILSK, Kurskoj gub., Rusujo, Petrovskoj volosti, derevnja Perestuplena. — S^ino M. V. Rijkova.
16156. RILSK, Kurskoj gub., Rusujo, Glukhovskaja ul. — PP. Egorov, dla M. Morozzova.
16157. St. Izobilnaja, Vlk. j. d. Stavropolskoj gub., Rusujo, pos. Izobilnij. — S^ino Olga Grigorevskaja.
16158. LITOMYŠL, Bohemujo, Aŭstrujo. — A. Kubiĉek, studento.
16159. LITOMYŠL, Bohemujo, Aŭstrujo. — Fr. Martinek, studento.
16160. LOVEĈ, Bulgarujo, strato Bulevardna, 4. — Simeon Pavlof, studento.
16161. LOVEĈ, Bulgarujo, strato Ŝiŝkova. — Kunĉo Genof, studento.
16162. PROSTĚJOV, Moravujo, Aŭstrujo Olom. tř, č. 40. — Frant. Ulman, studento.
16163. PROSTĚJOV, Moravujo, Aŭstrujo. — Mojs. Krátký.
16164. LONDON, Anglujo, 46 Deodar Road, Putney S. W. Laura Kelly.
16165. S. PETERBURG, Rusujo, Mojka, d. 74. — A. Voronov, gimnazist VII kl.
16166. JASENKI, Tulskoj gub. Doljanskaja volost, Rusujo. — Lidja Percova.
16167. PROSTĚJOV, Moravujo, Aŭstrujo. — Vaclav Danek.
16168. PARIS, Francujo, 134, r. de Rennes. — F^ino Delporte, docteur en médecine.
16169. PSKOV, Rusujo, Aleksejevskaja sloboda, dom Barišnikova. — S^ino L. A. Bulahova.
16170. RIGA, Rusujo, Suvorovskaja ul., 14, kv. 28. — Jakov Irman, gimnazist.
16171. PERNOV, Liflandskoj gub., Rusujo, Posiotskaja ul., 5. — J. G. Eŝtam.
16172. DEYCIMONT par Lépanges, Vosges, Francujo. — Simon Théophile.
16173. JELEC, Orlovskoj gub., Rusujo. — S^ino Ekaterina Al. Biber.
16174. BILBAO, Hispanujo, Amistad, 2. — Juan Ramon Jiménez, abogado.
16175. PRAHA II, Bohemujo, Aŭstrujo, Zitna ul. 50. H. Weisskopf, obchodni úč.
16176. BERICARLO, prov. Castellan, Hispanujo. — Juan B. Cuartiella.
16177. WHEELING, W. Va. U. S. Ameriko, P. O. Box. 322. — W. F. Duvall.
16178. VERRO, Liflandskoj gub., Rusujo, Polva, Apteek. — Johann Randsepp.
16179. BAJRAM-ALI, Zakaspijskoj obl., Rusujo. — Nikolaj Studenov, agronomiisto.
16180. BAJRAM-ALI, Zakaspijskoj obl., Rusujo. — S^ino Nadejda Studenova.
16181. BAJRAM-ALI, Zakaspijskoj obl., Rusujo. — Eleazar Popov.
16182. BAJRAM-ALI, Zakaspijskoj obl. Rusujo. — Mihail Andronov, inĝeniero.
16183. BAJRAM-ALI, Zakaspijskoj obl. Rusujo. — Gavrill Horiŝev.
16184. BAJRAM-ALI, Zakaspijskoj obl. Rusujo. — Aleksandr Gavrilov.
16185. BAJRAM-ALI, Zakaspijskoj obl. Rusujo. — S^ino Olida Gavrilova.
16186. BAJRAM-ALI, Zakaspijskoj obl. Rusujo. — Aŭgust Rulhn, ĝardenisto.
16187. BAJRAM-ALI, Zakaspijskoj obl. Rusujo. — Semen Morgunov.
16188. ĈENEVO, Svisujo, Universitato. — Anissja, Malinina, studentino.
16189. NEWTON CENTRE, Mass., U. Ŝ. Ameriko. — C. H. Tessenden, M. D.
16190. STRUGI-BJELAJA, Peterburgskoj gub., Rusujo. — Julius Pjass.
16191. POKROVKA, Tavriĉeskoj gub., Rusujo, selo Aleksandrovka. — Ivan Korobko, uĉitel.
16192. OSEK, apud Rokycany, Bohemujo, Aŭstrujo. — Emanuel Baťek.
16193. T. PAZARĜIKO, Bulgarujo. — Iv. Andonov.
16194. PLEVNO, Bulgarujo. — Sava Djulgerov.
16195. PLEVNO, Bulgarujo. — Esperantista grupo « Amikeco ».

16196. ZAVOD LISOVA, Permskoj gub., Rusujo. — Evgenij Bogolubov, psalomščik.
16197. SIEDLCE, Polujo, Rusujo. — Antoni Borkowski, kancelista Zjazdu sedziów Pokoju.
16198. SELO ROJDESTVENO, Jaroslavskoj gub., Rusujo. — Ivan V. Gruzdev, feldšer.
16199. DOBROPUL, Bohemujo, Aŭstrujo, Pošto Černij Kostelec. — Josef Čvančara.
16200. CHATEAURENAULT, Indre-et-Loire, Francujo, r. Denis-Papin. — Fernand Brossier, Licencié ès sciences.
16201. VAUCLUSE, Francujo. — Eugène Pommier.
16202. M. DMITROVKA, Ĥersonskoj gub., Rusujo. — Abram Verbovskij.
16203. SLOBODA KRASNOPOLJE, Ĥarkovskoj gub, Rusujo. — V. M. Popov.
16204. MOSKVA, Rusujo, Šabolovka, dom cerkvi Sv. Troici, kv. 2. — Boris Rozanov.
16205. S. PETERBURG, Rusujo, dom 12, 2ojа rota, Izmailovskij polk. — F. F. Starr.
16206. CHARENTON, Seine, Francujo, 5, rue Fabouret. — Henri Joffrin.
16207. PARIS XV, Francujo, 7, Villa Poirier. — Comte, étudiant.
16208. KOTELNIĈ, Vjatskoj gub., Rusujo, selo Sretenskoje. — Pavel Smirnov.
16209. USTSISOLSK, Vjatskoj gub., Rusujo, selo Ĉitajevo. — Aleksandr Lekanov, uĉitel.
16210. PERM, Rusujo, Mujskaja gimnazia. — Nikolaj Kiselev.
16211. ĤARKOV, Rusujo, Leusovskij per. d. 11. — Stepan A. Migulin.
16212. S. PETERBURG, Rusujo, Sadovaja ul. d. 53, gostinnica « Severnij polus ». — Aleksandr Ozolin.
16213. HEIDELBERG, Germanujo, Werderstrasse, 72. — Walther Ausfeld, stud. phil.
16214. MOSKVA, Rusujo, I Kadetskij korpus. — P. K. Krasovskij, kadet I rotl (som. adr.: Stavropol, Rusujo, I Podgornaja ul., Prijutskij per. d. 18).
16215. MOSKVA, Rusujo, Pluŝĉiha, Bolŝoj Vozdvijenskij per. d., 21. — E. G. Boje.
16216. PSKOV, Rusujo, Pagankin, 1. — Anatolij Kind.
16217. PSKOV, Rusujo, Mujskaja Gimnazia. — Vitold Fanti (som. adr.: Rejica, Vitebskoj gub., Rusujo).
16218. ASTRAĤAN, Rusujo, selo Ĉigan. — M. I. Graĉev.
16219. RIGA, Rusujo, Aleksandrovskaja Gimnazia. — A. K. Berg.
16220. PERM, Rusujo, guberuskoje prisutstvije. — D. Kalašnikov.
16221. SUMI, Ĥarkovskoj gub., Rusujo, okrujnoj sud. — M. Jegorov.
16222. RILSK, Kurskoj gub., Rusujo, gluĥovskaja ul. — Orest Jegorov.
16223. SAMOS, Azia Turkujo. — S^ino Anacréon Stamatiades.
16224. CORBEIL, Seine, Francujo, 4, quai Bourgoin. — Marcel Dupré.
16225. NEUCHATEL, Svisujo, 14, r. du Château. — Hans Itschner.
16226. CHALET-SAINT-PIERRE, près Verfeil, Haute-Garonne, Francujo. — Jean Joseph Gasc, propriétaire-agriculteur.
16227. SAN PAULO, Brazilujo, r. Maria-Domitilla. — Neno Vasco.
16228. SAMOS, Azia Turkujo. — Lascaris Papadam, farmaciisto.
16229. SAMOS, Azia Turkujo. — Manuel Ili Souvaldzis, sekretario de la Saniga Oficejo.
16230. PARGUES, par Chaource, Aube, Francujo. — Hariot, instruisto.
16231. RAPALLO, Italujo, Hôtel-Royal. — Robert Servis Salomon.
16232. CALAIS, Pas-de-Calais, Francujo, 32, r. des Quatre-Coins. — Maurice Ravisse, ingénieur civil.
16233. NANCY, Meurthe-et-Moselle, Francujo, 34, r. des Thiercelins. — Abbé N. Lintermans, sous-directeur de la Maison des Apprentis.
16234. CERNAY, par Ermont, Seine-et-Oise, Francujo. — Adrien Billarand, comptable.
16235. NAN, Siam, Hindo-Ĥinujo. — J. Guenot, consul de France.
16236. MONTIGNAC-SUR-VÉZÈRE, Dordogne, Francujo. — F^ino Henriette de Lostanges Sainte-Alvère, propriétaire, château du Sablon.
16237. MONTIGNAC-SUR-VÉZÈRE, Dordogne, Francujo. — F^ino Marthe de Lostanges Sainte-Alvère, propriétaire, château de Coulonges.
16238. SAMOS, Azia Turkujo. — François Berriat, profesoro de la franca lingvo.
16239. SAMOS, Azia Turkujo. — Miltiadis Jatropoulo, ĥirurgiisto-dentisto.
16240. SAMOS, Azia Turkujo. — Emmanuel Hadjigeorgion, negocisto.
16241. TOURS, Indre-et-Loire, Francujo, 56, r. Losserand. — Robert Larousse.
16242. TOURS, Indre-et-Loire, 6, r. du Nouveau-Calvaire. — Albert Pérault.
16243. ROUEN, Seine-Inférieure, Francujo, 22, r. Saint-Lô. — René Colombel, étudiant.
16244. ROUEN, Seine-Inférieure, Francujo, 22, r. Saint-Lô. — Robert Couturier, étudiant.
16245. ROUEN, Seine-Inférieure, Francujo, 22, r. Saint-Lô. — Gabriel Sorel, étudiant.
16246. ROUEN, Seine-Inférieure, Francujo, 22, r. Saint-Lô. — Ernest Gallis, étudiant.
16247. ROUEN, Seine-Inférieure, Francujo, 22, r. Saint-Lô. — Émile Lelièvre, étudiant.
16248. ROUEN, Seine-Inférieure, Francujo, 22, r. Saint-Lô. — Lucien Lemoine, étudiant.
16249. ROUEN, Seine-Inférieure, Francujo, 22, r. Saint-Lô. — Charles Martel, étudiant.
16250. ROUEN, Seine-Inférieure, Francujo, 22, r. Saint-Lô. — Taverny, étudiant.
16251. SAINT-VALÉRY-EN-CAUX, Seine-Inférieure, Francujo. — Charles Aubessin, employé de mairie.
16252. SAINT-VALÉRY-EN-CAUX, Seine-Inférieure, Francujo, place de la Chapelle. — E. Jouan, boulanger.
16253. SAINT-VALÉRY-EN-CAUX, Seine-Inférieure, Francujo, place de la Chapelle. — Victor Lecau, entrepreneur.

16254. SAINT-VALÉRY-EN-CAUX, Seine-Inférieure, Francujo, Postes. — Marcel Lefebvre, étudiant.

16255. SAINT-VALÉRY-EN-CAUX, Seine-Inférieure, Francujo. — Maurice Mabieu, aide en pharmacie.

16256. SAINT-VALÉRY-EN-CAUX, Seine-Inférieure, Francujo. — Paul Moutardier, jardinier.

16257. SAINT-VALÉRY-EN-CAUX, Seine-Inférieure, Francujo. — Léo Noiret, clerc d'huissier.

16258. L'ÉTOILE, Jura, Francujo. — A. Ferlat, domaine de Montbourgeau.

16259. L'ÉTOILE, Jura, Francujo. — S^ino G. Ferlat, domaine de Montbourgeau.

16260. L'ÉTOILE, Jura, Francujo. — Paul Ferlat, domaine de Montbourgeau.

16261. L'ÉTOILE, Jura, Francujo. — Maurice Bénier, domaine de Montbourgeau.

16262. QUANG-YAN, Tonkin, Hindo-Ĥinujo. — Claude Bouquin, soldat au 18e Colonial, 4e Compagnie.

16263. PANTIN, Seine, Francujo, 79, r. de Paris. — Léon Bigot, jurisconsulte.

16264. LE COND PONTOUVRE, Charente, Francujo. — J.-P.-G. Blanchet, au Terrier.

16265. SENS, Yonne, Francujo, 122, Grande-Rue. — Gaston Charles.

16266. SENS, Yonne, Francujo, r. Rigault. — F^ino Courtois, institutrice.

16267. SENS, Yonne, Francujo, 27, r. Victor-Guichard. — René Drouot.

16268. SENS, Yonne, Francujo, 27, r. du Mail. — F^ino Léa Dumeur.

16269. SENS, Yonne, Francujo, r. Jossey. — F^ino Guillaume.

16270. SENS, Yonne, Francujo, r. Thénard — Jules Soisson fils, banquier.

16271. BALTIMORE, Maryland, U. Ŝ. A., 1216, John St. — Mrs John Thomson Mason.

16272. NOLAY, Côte-d'Or, Francujo. — F^ino Jane Genevois.

16273. NOLAY, Côte-d'Or, Francujo. — Charles Ponnelle.

16274. NOLAY, Côte-d'Or, Francujo. — F^ino Mathilde Ponnelle.

16275. NOLAY, Côte-d'Or, Francujo. — S^ino Prudent.

16276. NOLAY, Côte-d'Or, Francujo. — F^ino Marie Regnier-Chaussin-Jurex.

16277. NOLAY, Côte-d'Or, Francujo. — F^ino Marthe Voillery.

16278. IVRY-EN MONTAGNE, Côte-d'Or, Francujo. — F^ino Henriette Bonnefoy.

16279. IVRY-EN-MONTAGNE, Côte-d'Or, Francujo. — Emile Budin.

16280. CALAIS, Pas-de-Calais, Francujo, 64, boul. Lafayette. — Charles Bailleux, fils.

16281. SAMOS, Azia Turkujo. — Johano D. Angelides, cigaredoj.

16282. CHERBOURG, Manche, Francujo, 4, r. au Foudrey. — Paul Langeard.

16283. ROUEN, Seine-Inférieure, Francujo, 77, r. Crevier. — André Derubay.

16284. SAMOS, Azia Turkujo. — Albert Goldstein, negocisto de vinoj.

16285. CLICHY, Seine, Francujo, 99, r. de Paris. — René Burglé, employé de bureau.

16286. SEDAN, Ardennes, Francujo, 8, boul. Fabert. — Auguste Lecat.

16287. BREST, Finistère, Francujo, 3, r. Armand Rousseau. — Émile Cassin, O. A., principal clerc d'avoué.

16288. SAMOS, Azia Turkujo. — Johano G. Contantinidi, doktoro-advokato.

16289. PARIS, Francujo, 76, r. Cambronne, XVe. — Louis Laymet.

16290. SAMOS, Azia Turkujo. — D^ro Emmanuelo Adamidis, kuracisto.

16291. LA MADELEINE-LEZ-LILLE, Nord, Francujo, 39, r. de la Plaine. — Joseph Musin.

16292. LENS, Pas-de-Calais, Francujo, 4, r. Édouard Froissart. — Charles Watel, employé de Caisse d'Épargne.

16293. SAMOS, Azia Turkujo. — Aristide Bourjoukas, kontrolisto de Limdepagejo.

16294. TOURCOING, Nord, Francujo, 118, r. de Gand. — Étienne Delabre.

16295. BRUXELLES, Belgujo, 19, r. du Parchemin. — Jules van Goidsenhoven, fils.

16296. BOURG, Ain, Francujo, Villa Marinette, Bel-Air. — H. Mamet.

16297. CHAUDS-DE-FONDS, Svisujo, 6, r. du Jura. — Charles Zeltner, poŝtoficisto.

16298. MESLAY-LE-VIDAME, Eure-et-Loire, Francujo. — Pierre Lelarge.

16299. AMIENS, Somme, Francujo. — Jules Guérin, 8e Cie de Chasseurs à pied.

16300. DOUR, Belgujo, 1, r. du Parc. — E. Jacquet.

16301. CHARLEROY, Belgujo. — Joseph Herman.

16302. ROUEN, Seine-Inférieure, Francujo, 43, r. des Augustins. — Alex. Bloch.

16303. PARIS, Francujo, 35, av. Marceau, XVIe. — de Birmingham.

16304. SAMOS, Azia Turkujo. — Zissimo N. Nicolaïdis, ĉefkasisto de la Prineclando.

16305. SAMOS, Azia Turkujo. — Alkiviadis O. Konstantinidis, komercisto.

16306. PARIS, Francujo, 4, r. Bérite. — F^ino M. Gen.

16307. ORLÉANS, Loiret, Francujo, 8, r. Coquille. — Émile Thibault, peintre décorateur.

16308. SAMOS, Azia Turkujo. — Muktarapulo, komercisto.

16309. ORLÉANS, Loiret, Francujo, 13, r. de la République. — F^ino Louise van Zandt.

16310. CLERMONT-FERRAND, Puy-de-Dôme, Francujo, 1, r. des Chaussetiers. — F^ino Clotilde Taravant.

16311. POTELLE, par Le Quesnoy, Nord, Francujo. — P. Hornez.

16312. PARIS, Francujo, 151, faub. Poissonnière. — S^ino Vidvino Guérard.

16313. FORT-DE-RUPT, par Rupt-sur-Moselle, Francujo. — Arsène Schwertz, sous-officier au 109e d'Infanterie.

16314. FORT-DE-RUPT, par Rupt-sur-Moselle, Francujo. — Georges Bontemps, sous-officier au 109e d'Infanterie.

16315. CAMBRAY, Nord, Francujo, 11, r. des Juifs. — F^ino F. Biguinet.

16316. CAMBRAY, Nord, Francujo, 8, r. des Carmes. — F^ino Octavy Lazon.

16317. CAMBRAY, Nord, Francujo, 8, r. des Carmes. — F^ino Lucy Lazon.
16318. BESANÇON, Doubs, Francujo, 8, r. de Lorraine. — F^ino Maria Voillet.
16319. PARIS, Francujo, 45, r. de Turbigo. — Ch. Perrier, négociant en cuirs et peaux.
16320. VINCENNES, Seine, Francujo, 6, r. du Levant. — S^ino Édouard Bréon.
16321. VINCENNES, Seine, Francujo, 15, r. de Paris. — Emile Bréon.
16322. VINCENNES, Seine, Francujo, 15, r. de Paris. — S^ino Emile Bréon.
16323. TIFLISO, Kaŭkazo, Rusujo, Ĉavĉavadzevskaja, 13. — Baronino T. L. de Tiesenhausen.
16324. TIFLISO, Kaŭkazo, Rusujo, Fraŭlina Instituto. — F^ino A. N. Kupcov.
16325. TIFLISO, Kaŭkazo, Rusujo, Olginskaja, 20. — D^ro D. A. Naumenko.
16326. TIFLISO, Kaŭkazo, Rusujo, Olginskaja, 20. — A. D. Naumenko.
16327. TIFLISO, Kaŭkazo, Rusujo, Kadetskaja, 2. — F^ino N. V. Marcinkeviĉ (D^ro).
16328. TIFLISO, Kaŭkazo, Rusujo, Voznesenskaja, 16. — D^ro N. G. Avetisov.
16329. TIFLISO, Kaŭkazo, Rusujo, Ganovskaja, 23. — K. I. Markarov, inĝeniero.
16330. TIFLISO, Kaŭkazo, Rusujo, Str. de Petro Granda, 25. — V. P. Metaksa.
16331. TIFLISO, Kaŭkazo, Rusujo, Slepcovskaja, 4. — V. S. Kolubakin, inĝeniero.
16332. TIFLISO, Kaŭkazo, Rusujo, Gunibskaja, 4. — F^ino K. P. Antonovski.
16333. TIFLISO, Kaŭkazo, Rusujo, Kruzenŝternskaja, 7. — S. G. Aldadanov.
16334. TIFLISO, Kaŭkazo, Rusujo, Karganovskaja, 15. — P. K. Veresov.
16335. TIFLISO, Kaŭkazo, Rusujo, Elizavetinskaja, 17. — S^ino S. S. Rosinĉukov.
16336. TIFLISO, Kaŭkazo, Rusujo, Ug. Molokanskoj i Batarejnoj, dom Korganova, park, kv. 2. — J. A. Jankovski.
16337. TIFLISO, Kaŭkazo, Rusujo, Frejlinskaja, Gosud. Bank. — G. K. Astvacaturjan.
16338. TIFLISO, Kaŭkazo, Rusujo, Loris-Melikovskaja, 8. — A. Kahn.
16339. TIFLISO, Kaŭkazo, Rusujo, Anastasievskaja, 12. — S^ino Olga Blumberg.
16340. TIFLISO, Kaŭkazo, Rusujo, Anastasievskaja, 12. — F^ino Z. I. Ornatski.
16341. TIFLISO, Kaŭkazo, Rusujo, Verijski Spusk, 5. — F^ino Nina Kovalski.
16342. TIFLISO, Kaŭkazo, Rusujo, Verijski Spusk, 5. — F^ino Berta Pink.
16343. TIFLISO, Kaŭkazo, Rusujo, Lotkinskaja, 5 (10 uĉastok). — D. Z. Nijaradze.
16344. TIFLISO, Kaŭkazo, Rusujo, Frejlinskaja, 1. — S^ino A. J. Mirzojev.
16345. TIFLISO, Kaŭkazo, Rusujo, Frejlinskaja, 1. — F^ino A. G. Mirzojev.
16346. TIFLISO, Kaŭkazo, Rusujo, Bakinskaja, 5. — F^ino T. D. Evdokimov.
16347. TIFLISO, Kaŭkazo, Rusujo, 1^a gimnazio, Golov. prosp. — S. S. Kurchalia.
16348. VLADIKAVKAZ, Rusujo, Milit. hospitalo. — D^ro Orlov.
16349. TIFLISO, Kaŭkazo, Rusujo, Sudebnaja, 5. — K. O. Koĉarov.
16350. TIFLISO, Kaŭkazo, Rusujo, Kadetskaja, 8. — M. A. Ĉigiani.
16351. TIFLISO, Kaŭkazo, Rusujo, Policejskaja, 30. — G. P. Abujev.
16352. TIFLISO, Kaŭkazo, Rusujo, Bakins-[illegible]kaja, 9. — P. A. Birdin.
16353. TIFLISO, Kaŭkazo, Rusujo, Bakins-[illegible]kaja, 9. — D. V. Turmanidze.
16354. TIFLISO, Kaŭkazo, Rusujo, Vojen-[illegible]naja, 11. — E. B. Gorlinski.
16355. TIFLISO, Kaŭkazo, Rusujo, Dušets-[illegible]kaja, 1. — S. V. Biĉkovski.
16356. TIFLISO, Kaŭkazo, Rusujo, Olgins-[illegible]kaja, 20. — K. D. Naumenko.
16357. TIFLISO, Kaŭkazo, Rusujo, Sapjor-[illegible]naja, 9. — F^ino V. P. Dzeŭŝinski.
16358. TIFLISO, Kaŭkazo, Rusujo, Andre-[illegible]jevskaja, 16. — F^ino N. N. Gladirevski.
16359. TIFLISO, Kaŭkazo, Rusujo, Krasno-[illegible]gorskaja, 10. — F^ino K. J. Kazarov.
16360. TIFLISO, Kaŭkazo, Rusujo, Gogo-[illegible]levskaja, 60. — S^ino F. G. Gonĉarov.
16361. TIFLISO, Kaŭkazo, Rusujo, Anton-[illegible]jevskaja, . — S^ino P. N. Tokarev.
16362. TIFLISO, Kaŭkazo, Rusujo, Gogo-[illegible]levskaja, 64. — F^ino R. S. Amiraĝibi.
16363. TIFLISO, Kaŭkazo, Rusujo, Davi-[illegible]dovskaja, 40. — F^ino P. S. Pavlov.
16364. SUĤUMO, Kaŭkazo, Rusujo. — S^ino A. P. Lakorbaj.
16365. NOVGOROD-SEVERSK, Ĉernigovskoj [illegible] gub., Rusujo, Gluĥovskaja, 36. — N. I. [illegible] Burimov.
16366. VINDAVA, Kurlandskoj gub. Rusujo, [illegible] Cerkovnaja ploŝĉad. apteka Kaspara. — F^ino V. F. Valdŝteju, farmaciistino.
16367. VINDAVA, Kurlandskoj gub., Rusujo, [illegible] Malaja Kanatnaja, 9. — S^ino Selma Jur-[illegible]geaberg.
16368. VINDAVA, Kurlandskoj gub., Rusujo, [illegible] Cerkovnaja ploŝĉad. — Viktor Makarov.
16369. PSKOV, Rusujo, Velikoluckaja ul., [illegible] dom Ivanovskago. — F^ino Alvina Cirk.
16370. PSKOV, Rusujo, Zapskovje. — Vla-[illegible]dimir Gurov.
16371. MOSKVA, Rusujo, Bolŝaja Gruzins-[illegible]kaja ul., 1^a Nikolajevskoje studenĉeskoje [illegible] obŝĉejitie. — A. F. Javoronkov (somera[illegible] adr.: DANKOV, Rjazanskoj gub.).
16372. CHAUMONT, Hte-Marne, Francujo, [illegible] 56, r. de Buvereuilles. — Georges Lebrun.
16373. WINNIPEG, U. Ŝ. Ameriko, 390 St. [illegible] John's Av. — W. K. Logau.
16374. KRAL. VINOHRADY, Moravujo [illegible] Aŭstrujo, Sazavska ul., 22. — V. Michalek.
16375. KUNKLENY, Bohemujo, Aŭstrujo. — [illegible] Enrico Jelinek, instruisto.
16376. SUMI, Harkovskoj gub. Rusujo, Dums-[illegible]kaja ul. d. Kobeljackago. — V. Konorov.
16377. PETERBURG, Rusujo, Malaja Puŝ-[illegible]karskaja d. 11, kv. 34. — A. P. Dadajev.
16378. VASILSURSK, Nijegorodskoj gub., [illegible] Rusujo, Mihajlo-Arhangelskaja vtoroklass-[illegible]naja ŝkola. — M. A. Aleksandrov.
16379. PARIS, IIIe, Francujo, 105, r. Beau-[illegible]bourg. — Auguste André, secr. chimiste.
16380. PRAHA, Bohemujo, Aŭstrujo, Jeĉna [illegible] ul. ĉislo 3, pri Alžbeti Ŝihat. — Nikolaj [illegible] Maraĉee.
16381. BIZERTE, Francujo, 3e bataillon d'artil-[illegible]lerie à pied, 3e batterie. — Marius [illegible] Vallée.
16382. NIKITINSKIJ ZAVOD, Permskoj gub., [illegible] Rusujo. — V. A. Ĉarušin, doktoro.

A. — NOVAJ ESPERANTISTOJ SERIO XXVIII.

16383. BIRMINGHAM, Anglujo, Ivy Bank, 19, Brougham Street, Handsworth. — Daniel J. O'Sullivan.
16384. WEST HARTLEPOOL, Anglujo, 25, Grasmere Street. — T. P. Wheatley.
16385. WOODFORD GREEN, Essex, Anglujo, « Ellerslie », Higham Road. — Andrew Greig.
16386. GRADY, Oklahoma, U. S. A. — Prof° John J. Hendricks.
16387. SEAFORD, Sussex, Anglujo, Homeleigh. — I. G. Bousfield.
16388. ASHTON-UNDER-LYNE, Anglujo, « Street Albans », Mossley Road. — Harry H. Daley.
16389. LEYTONSTONE, Essex, Anglujo, 56, Cann Hall Road. — F^ino Annie D. Stockdale.
16390. LENZIE, Nr. Glasgow, Skotlando, Kinnaul. — F^ino Louie M. Allan.
16391. LONG STRATTON, Norfolk, Anglujo, National School (Lernejo). — Walter J. Brumbley.
16392. SALISBURY, Anglujo, Leadenhall, The Close. — Arthur Banks.
16393. BIRMINGHAM, Anglujo, 20, Murdock Road, Handsworth. — E. H. Moreton.
16394. WALSALL, Anglujo, Walsall Wood. — E. Walkley.
16395. WOBURN, Sands, Beds., Anglujo, Stourhead Lodge. — Rev. Arthur Cross.
16396. GLASGOW, Skotlando, 59, Queensborough Gardens. — Thomas A. Allan.
16397. GLASGOW, Skotlando, 9, Crosby Street, Maryhill. — G. Marshall Woodrow.
16398. LIVERPOOL, Anglujo, 28, Tunstall Street. — George H. Lyon.
16399. BARROW-IN-FURNESS, Anglujo, 58, Holker Street. — W. H. Symonds.
16400. LITTLEBOROUGH, Lancs, Anglujo, 9, Featherstall Road. — John Thomas Crossley.
16401. WOKING, Anglujo, « Braeside » Midhope Road. — Guy R. Smart.
16402. BROMSGROVE, Worcs., Anglujo, Gordon House, Bromsgrove School. — W. H. Dobbie.
16403. BIRMINGHAM, Anglujo, « Fairfield » Eastern Road, Selly Park. — S. W. Keyte.
16404. NEWCASTLE-ON-TYNE, Anglujo, Annfield Plain, 17, Victoria Terrace. — F^ino Elizabeth Armstrong.
16405. MANCHESTER, Anglujo, 8, Milton Street, Denton. — Lytton.
16406. TUNBRIDGE Wells, Anglujo, 3, Earl's Road. — Wilfred O. Bishop.
16407. HARTLEPOOL, Anglujo, 130, Leah Terrace, Hart Road. — Geo. Gibson Horton.
16408. HARTLEPOOL, Anglujo, 27, Stephenson Street. — T. A. Laverick.
16409. HARTLEPOOL, Anglujo, 11, Clifton Street. — Michael Y. Horton.
16410. HARTLEPOOL, Anglujo, Opposite Station, Northgate. — G. F. Bradley.
16411. HARTLEPOOL, Anglujo, Beaumont Street, Central Estate. — H. Scott.
16412. WEST HARTLEPOOL, Anglujo, Oxford Street. — Robert B. Ferry.
16413. WEST HARTLEPOOL, Anglujo, 22, Laburnham Street. — G. R. Snaith.
16414. LONDON, S. W., Anglujo, 6, Comyn Road, Clapham Junction. — S. G. Davis.
16415. MELBOURNE (Victoria), Aŭstralio, 88, Collins Street. — F^ino Edith Alleyne Sinnotte.
16416. LONG STRATTON, R. S. O., Norfolk, Anglujo, National School. — W. J. Brumbley.
16417. PENDEEN R. S. O. (Cornwall), Anglujo, Irewellard. — D. Herbert Cooper.
16418. GLASGOW W., Skotlando 7, Abbey Drive, Jordanhill. — William A. T. Young.
16419. GLASGOW, 18, Percy, Street (C/o S^ro J. Johnston). — Alexander Runciman.
16420. STRATFORD (Essex), Anglujo, 54, Mathews, Park Avenue. — Eduard Hayes.
16421. LONDON N., Anglujo, Heatherbank, Woodside Park Road. — F^ino R. Wells Holland.
16422. LONDON N., Anglujo, Heaterbank, Woodside Park Road. — F^ino M. Schelfield.
16423. LIVERPOOL, Anglujo, Clorelly Sefton Park. — Edward Whutley, M. A.
16424. LOUGHBOROUGH (Leicestershire), 61-62, Woodgate. — Arthur Street.
16425. CAMBRIDGE, Anglujo, 23^a, Petty, Cury. — S^ino M. A. Moss.
16426. DUNEDIN, Nova Zelando, 28, Clyde Street, Roslyn. — F^ino Margaret R. Sherriff.
16427. WELLINGTON, Nova Zelando, Crown Lands Office, Govt-Insce Bldgs. — J. D. Watt.
16428. HORSHAM, Anglujo, 105 Brighton Road. — F^ino C. Dewaney.
16429. MARYPORT (Cumberland), Anglujo, Mill House, Nelson Street. — F^ino E. Brown.
16430. GLASGOW, Skotlando, 124, St. Vincent Street. — W. Arthur Ker.

16431. ST. AUTELL (Cornwall), Anglujo, Porthpean. — W. Merrifield.
16432. DORCHESTER (Mass.), U. Ŝ. A., 21, Wales Street. — F^ino Mary L. Bibbey.
16433. MILTON (Mass.), U. Ŝ. A., Pleasant Street. — F^ino Helene Wittman.
16434. MILTON (Mass.), U. Ŝ. A., Associates Building. — F^ino Mary M. Krim.
16435. BRAINTREE (Mass.), U. Ŝ. A., 54, Washington Street. — F^ino A. W. Watkins.
16436. BOSTON (Mass.), U. Ŝ. A., United States Hotel. — F^ino Dorothy Bedford.
16437. BOSTON (Mass.), U. Ŝ. A., 368, Congress Street. — F^ino Margaret E. Griffin.
16438. BOSTON (Mass.), U. Ŝ. A., Box 5274. — Carleton S. Grifford.
16439. NEWTON CENTER (Mass), U. Ŝ. A., 77, Union Street. — F. W. Woolway, horloĝisto.
16440. BROOKLYN (New-York), U. Ŝ. A., 390, Henry Street. — F^ino Frances Smith.
16441. MANILA, Philippine Islands. (Sergeant, Signal Corps, U. S. Army). — G. P. Mobley.
16442. WESTFIELD (Mass.), U. Ŝ. A., 105, Elm Street. — H. Everett Thompson.
15443. ROSBY ROCK (W. W^a), U. Ŝ. A. — Harry W. Mc. Dowell.
15444. MUNCIE (Ind.), U. Ŝ. A., 321, Monroe Street. — R. B. Bradbury.
16445. SYDNEY (N. S. W.), Aŭstralio, 335, Pitt Street. — W. F. Ponder.
16446. BRISBANE, Aŭstralio, Swan Rd., Taringa. — Richard Rendle, J. R. C. S. Eng.
16447. EDINBURG, Skotlando, 29, St. Andrew Square. — M. N. Youde.
16448. HARTLEPOOL, Anglujo, 15, Regent Street. — J. E. Mc Gilloray.
16449. SEAFORD (Sussex), Anglujo, St. Mawes F. — King.
16450. HEADLEY (Hauts), Anglujo, Ivydene, Boarding School. — Clement E. Taylor.
16451. HARTLEPOOL, Anglujo, 9, Regent Square. — W. Snaith.
16452. MELBOURNE, Aŭstralio, C. E. G. S. — H. K. Mc G. Walker, M. A.,
15453. EDINBURG, Skotlando, 4, Warrender Park Terrace. — J. L. Yhomas.
16454. EDINBURG, Skotlando, 11, Dundonald Street. — F^ino Isabella Goodlet.
16455. MANCHESTER, Anglujo, 37, Half Edge Lane, Eccles. — J. H. Henderson.
16456. GATESHEAD-ON-TYNE, Anglujo, Ashfield. — F^ino E. Cameron Mawson.
16457. NEW BARNET (London), Anglujo, Bruce Cottage, Somerset Road, East. — H. E. Dupré.
16458. EXMOUTH, Anglujo, 9, Hartley Road. — S^ino W. H. Montgomery.
16459. EALING (London), Anglujo, 88, Gordon Road. — H. H. Bagnall.
16460. LIVERPOOL, Anglujo, 103, Garmoyle Road, Sefton Park. — F^ino E. Roberts.
16461. HOYLAKE (Cheshire), Anglujo, Red Gables. — W. E. Woodward.
16462. NEWCASTLE-ON-TYNE, Anglujo, Gosforth. — Richard Welford, M. A.
16463. JOHANNESBURG, Transvaal, Sud Afriko, P. O. Box 4036. — H. J. Shunn.
16464. BOLTON, Anglujo, 639, St Helens Rd. — J. Ashton.
16465. PORT ELIZABETH, Sud Afriko, Kingsmuir House, Bird St. — S^ino F. Hannay Robertson.
16466. AUCKLAND, Nova Zelando, Northcote. — E. M. C. Harrison.
16467. CHRISTCHURCH, Nova Zelando, Opawa. — A. E. Tytheridge.
16468. BIRMINGHAM, Anglujo, 270, Tiverton Rd, Selly Oak. — James G. Beauchamp.
16469. DUNEDIN, Nova Zelando, Post Office Box 258. — F^ino M. M. Frost.
16470. CANTERBURY, Nova Zelando, Wharenui, Riccarton. — C. E. Baynon.
16471. BOMBAY, Hindujo, Sleater Road. — Heerabai B. Daver.
16472. MILTON, Otago, Nova Zelando, Union Street. — R. Humphrey.
16473. HOLMFERTH (Yorks), Anglujo, Glenthorpe. — J. C. Coldwell.
16474. BOROBRIDGE (Yorks), Anglujo, Kirby Hill. — Pastro W. Frank Lamplugh, B. A.
16475. BARKLY EAST (Cape Colony), Sud Afriko. — S^ino D^ro G. Helm.
16476. PRETORIA, Sud Afriko, 127, Celliers Street, Sunnyside. — D. Mc. Callum.
16477. DUNEDIN, Nova Zelando, Maori Hill. — F^ino Lilly Jonsson.
16478. DUNEDIN, Nova Zelando, Maori Hill. — F^ino Christine Jonsson.
46479. VICTORIA, Aŭstralio, Benalla. — A. E. Barrington, M. B.
15480. JESMOND, Newcastle-on-Tyne, Anglujo, 15, Lily Avenue. — F. B. Sinclair.
16481. DUNEDIN, Nova Zelando, 99, High Street, Roslyn. — F^ino E. M. Hill.
16482. DUNEDIN, Nova Zelando, Town Hall, C/o City Engineers Office. — A. S. Morton.
16483. EAGLESCLIFFE, R. S. O., Anglujo, Riversdale. — I. A. John.
16484. GLASGOW, Skotlando, Argentine Consulate, 21, St. Vincent. — Severiano Marina.
16485. OLDHAM, Anglujo, 97, Acre Lane. — George R. Booth.
16486. SHIKI-GUN, Nara Ken, Japanujo, Kawahigashi-mura, 51, Ooaza-Higai. — D^ro Tsunedziro Matsuda.
16487. HELENSBURGH, Skotlando, St Josephs. — Pastro Father Mackintosh.
16488. MELBOURNE, Aŭstralio, Lydswood, Mont Albert. — S^ino J. E. Newport.
16489. GLASGOW, Skotlando, C/o Mrs Hunter, 42, Cornwall Street Plantation. — R. Hamilton.
16490. BOMBAY, Hindujo, Rooksmount. — O. S. Mawson.
16491. ATLANTA, Ga, U. Ŝ. A., 30, Crew Street. — D^ro C. C. Stockard (Jr).
16492. WELLINGTON, Nova Zelando, 2, Wellington Terrace. — F^ino May Greville.
16593. SCARBOROUGH Anglujo, Blanchard's Private Hotel, South Cliff. — J. Midgley.
16494. BALTIMORE (Co. Cork), Irlando, Fishery Schools. — J. A. Desmond.
16495. SOFALA (N. S. Wales), Aŭstralio. — F^ino Alice Irene Benedicta.
16496. SOFALA (N. S. Wales), Aŭstralio. — F^ino Joan Wilmett Schields Cobbe.

16497. YEOVIL, Anglujo, Lyncroft, The Park. — S^ino Fred Clements.
16498. EDINBURGH, Skotlando, 131, Warrender Park Road. — Lewis J. Caw.
16499. SEACOMBE (Cheshire), Anglujo, 6, Guinea Bank. — J. E. Price.
16500. LONDON, S. W., Anglujo, 123, Longley Rd, Tooting. — A. Hackman Young.
16501. LITTLE, Leigh, Northwich, Anglujo, The Schoolhouse. — J. W. Garner.
16502. BABUP, Lancs. Anglujo, 56, Todmorden Rd. — S^ro A. H. Lord.
16503. GROTON (Mass) U. S. A., Lawrence Academy. — G. Walker Simmons.
16504. DUNDEE, Skotlando, 9, Blackness Avenue. — F^ino Louie Butchart.
16505. BASFORD, Stoke-on-Trent, Anglujo, 17, Kings Terrace. — S^ro J. A. Dyke.
16506. SINGAPORE, Strait Settlements, Bishops House. — Pastro The Right Rev. The Bishop of Singapore and Sarawak.
16507. OXFORD, Anglujo, Wadham College. — R. H. Keable.
16508. NEWCASTLE-ON-TYNE, Anglujo, 18, Victoria Square. — T. J. Gueritte.
16509. SAMARIA, Victoria, Aŭstralio. — James Caldwell.
16510. TOLLCROSS, Glasgow, Skotlando, Marylee Cottage. — F^ino Lizzie Fisher.
16511. EDINBURGH, Skotlando, 20, Downfield Place. — A. T. Whitehead.
16512. GLASGOW, Skotlando, 37, Cranworth St. — F^ino J. Dalghleidh.
16513. CHRISTCHURCH, Nova Zelando, P. O. Box 149. — Wm. French.
16514. CHRISTCHURCH, Nova Zelando, C/o Christchurch Esperanto Club. P. O. Box 149. — Thomas Newburgh.
16515. CROYDON, London, Anglujo, 41, Dingwall Road. — F^ino N. Apedaile.
16516. DUNON, Anglujo, 68, Argyle Street. — A. Mills Smith.
16517. SOUTH SHIELDS, Durham, Anglujo, Tyne Dock, 15, Porchester Street. — James Mack.
16518. EDINBURGH, Skotlando, 13, Panmure Place. — F^ino Bessie Dishart.
16519. POONA, Hindujo, Band, 2nd Connaught Rangers. — F. W. Corry.
16520. ADELAIDE, Sud Aŭstralio, King William Street. — R. J. S. Sellers.
16521. CROUCH, End, Londono, N., Anglujo, 5, Cecile Park. — G. B. Sellers.
16522. BRISTOL, Anglujo, Knowle, Portrush, Woodbridge Road. — F^ino A. Chard.
16523. HOBART, Tasmania, Railway Department. — A. J. Winterson.
16524. SYDNEY (New South Wales), Aŭstralio, 139, Stanmore Road, Stanmore. — F^ino Agnes Lusby.
16525. SURAT, Hindujo, Vakil Street. — Jahangir Torabji Vakil.
16526. SURAT, Hindujo, Machhlipith. — Hiraji Sorabji Makidalal.
16527. GENEVA (N. Y.), U. S. A., Hobart College. — H. Roberts Drummond.
16528. BRAEMAR, Skotlando, Woodhill. — J. Mach Cherson (J. P.).
16529. EDGBASTON, Birmingham, Anglujo, 5, Elvetham Road. — H. Grant.
16530. DOVER, Anglujo, 79, Maison Dieu Road. — F^ino Louise Helena Sellens.
16531. EDINBURGH, Skotlando, 21, Forbes Road. — F^ino A. Robb.
16532. EDINBURGH, Skotlando, 57, Montpelier Park. — F^ino A. B. Mackenzie.
16533. EAST KIRKBY (Notts.), Anglujo, 20, Cemetery Road. — Jhos. B. Rogers.
16534. BOURNBROOK (apud Birmingham), Anglujo, 131, Hubert Road. — J. W. Ord.
16535. AURANGABAD, Deccan, Hindujo, Lieut. 98th Infantry, I. A. — J. P. Mitford.
16536. WARC (Herts.), Anglujo, Old Hall, St Edmunds College. — Pastro Alured Ozanne.
16537. HUTFIELD (Surrey), Anglujo, School House. — W. H., Faulkner.
16538. CAMBRIDGE, Anglujo, Avondale, 49, Glisson Road. — John P. Gray, junior.
16539. GUILDEN, Morden, Royston, Anglujo, The Vicarage. — Pastro A. Lukyn Williams.
16540. WICKHAMBROOK, Newmarket (sfk), Anglujo, The Poplars. — H. J. Pearson.
16541. EDINBURGH, Skotlando, 408, Morningside Road. — F^ino M. D. Mc. Nellie.
1642. BLACKPOOL, Anglujo, Bank House, 10, Sheppard Street. — Joseph Hadall.
16543. CLAPTON, London N. E., Anglujo, 46, Thistlewaite Road. — C. Thompson.
16544. ITOMSEY, London N., Anglujo, 10, Hillfield Avenue. — F^ino Kate Terrey.
16545. OLOT (Provincia de Gerona), Hispanujo, Convento del Corazon de Maria. — S^ino Mary de Pazzie Phelan.
16546. MELBOURNE, Aŭstralio, 49, Elizabeth Street. — William H. Hood.
16547. COLOMBO, Ceylon, 2, Hultsdorf Street. — J. Crosby Rodvigo, F. I. P. S., F. I. A. (London).
16548. CAMBRIDGE, Anglujo, 35, Trinity Street. — W. Thompson.
16549. GREENWICK (N. Y.), U. S. A. — L. W. Cronkhite, D. D.
16550. SHREWSBURY, Anglujo, 6, West Street. — F^ino Florence E. Howard.
16551. BOSTON (Mass.), U. S. A., Room, 716, Ford Buildings. — W. E. Witter, M. D., D. D.
16552. HAYWARDS HEATH (Sussex), Anglujo, Garnalds, Cuckfield. — G. E. Stevens.
16553. GRIMSBY, Anglujo, 26, Tasburg Street. — David Evans.
16554. GRIMSBY, Anglujo, 5, Wellon Gate. — Charles Sydney Curtis.
16555. VICTORIA, Aŭstralio, Surrey Hills. — S^ino M. T. Daconib.
16556. BRISTOL, Anglujo, C/o King et Co., Park Row. — G. O. Storey.
16557. TIPTON, Anglujo, Wesley House. — Wesmore S. Smith.
16558. POLLOKSHIELDS (Glasgow), Skotlando, 133, Albert Road. — Benj. F. White.
16559. BALHAM (London), Anglujo, C/o R. D. Samson Esq. 23, Elmbourne Road. — K. O. Swan.
16560. CHESHUNT (Herts), Anglujo, 44, Turners Hill. — F^ino Mabel S. G. Breeze.
16561. BARNES (London), Anglujo, 39, Elm Grove Road. — S^ino H. Reit-Graham.

16562. KIRCKALDY, Skotlando, 17, Nelson Street. — A. Funk.
16563. TOLEDO (Ohio), U. Ŝ. A., Young Men's Christian Association. — F. Z. Bennett.
16564. MEDFORD (Mass.), U. Ŝ. A., 26, Walter Street. — M. E. Bradford.
16565. MEDFORD (Mass.), U. Ŝ. A., 28, Central Avenue. — Gustave A. Mueller.
16566. EASTERHOUSE (Glasgow), Skotlando, Cleddans — F^ino Amy L. Lowndes.
16567. AUCKLAND, Nova Zelando, Brentwood Avenue, Mt. Eden. — George Aldridge.
16568. BOSTON (Mass.), U. Ŝ. A., 35, Congress Street. — Charles F. Kellog.
16569. BOSTON (Mass.), U. Ŝ. A. « The Thudor ». — F^ino May Holland.
16570. DORCHESTER (Mass.), U. Ŝ. A., 2006, Dorchester Avenue. — F^ino Della Prescott.
16571. BOSTON (Mass.), U. Ŝ. A., 84, Charles Street. — Pastro James A. Decjay.
16572. DORCHESTER (Mass.), U. Ŝ. A., 441, Washington Street. — F^ino Jean Kimber, art-studento.
16573. COLUMBUS (Ohio), U. Ŝ. A., 47, Board of Trade Buildings. — Elmer S. Caylor.
16574. OKEHAMPTON (Devon), Anglujo, 16, Fore Street. — L. R. H. Ching.
16575. GLASGOW, Skotlando, 3, Arundel Drive. — T. D. Scott.
16576. GLASGOW, Skotlando, 559, New City Road. — J. Deas.
16577. GLASGOW, Skotlando, 39, Kilmarnock Road. — A. Mc. Queen.
16578. BRISTOL, Anglujo, 34, Aberdeen Road. — T. H. Malpas.
16579. CRISTCHURCH, Nova Zelando, Sussex Cottage, Chapel Street. — F^ino F. Weston.
16580. REYKJAVIK, Islando. — Kristium P. Briem.
16581. CRISTCHURCH, Nova Zelando, 110, Gloucester St., Linwood. — F^ino I. H. Smith.
16682. ODELL (Ill.), U. Ŝ. A. — F^ino A. E. Morse.
16683. WINNIPEG (Man.), U. Ŝ. A., 315, Mountain Avenue. — C. C. Mills.
16584. WEST MAITLAND (N. S. W.), Aŭstralio, South Park. — F^ino D. Marshall.
16585. STOKE, Devonport, Anglujo, 7, Stoke Terrace. — F^ino V. Bennett.
16586. PRESTON, Anglujo, Harris Institute. — A. W. Holden.
16587. CALCUTTA, Hindujo, Geological Survey Office. — G. de P. Cotter.
16588. STOKE, Guildford, Anglujo, « Spreyton ». — H. M. S. Indor.
16589. EDINBURGH, Skotlando, 13, Panmure Pl. — J. Dishart.
16590. HARROW, Anglujo, 31, Vaughan Terrace, Vaughan Road. — Jas. C. Wilson.
16591. BIRMINGHAM, Anglujo, 150, Pershore Street, Kings Norton. — N. M. Bloore.
16592. LEWISHAM, London S. E., Anglujo, 147, Lewisham Road. — Pastro H. J. Fynest Clinton.
16593. BIRMINGHAM, Anglujo, 270, Iverton Road, Selly Oak. — D. W. M. Hall.
16594. ABERYSTWYTH, Kimrujo, 26, Pier Street. — H. E. Davies.
16595. BANKIPOOR, Mahalo Bakergur, Hindujo, c/o Moulei, Hamidudeen, ex Mounsif. — Ali Hafiz.
16596. WINNIPEG (Man), Kanado, 315, Mountain Ave. — F^ino C. Playfair.
16597. BOSTON, Mass, U. Ŝ. A., 101, Milk Street (Room 914). — J. S. Wadsworth.
16598. MIRFIELD, Yorks, Anglujo, Broad Oaks. — W. S. Waddington.
16599. TOOTING BOMMON, London, S. W., Anglujo « Fernwood », Lucien Road. — Pastro J. Masters Carrack.
16600. WESTCLIFF-ON-SEA (Essex), Anglujo, « Zucews House » Hamlet Court Road. — F^ino Muriel Neleon.
16601. EDINBURGH, Skotlando, 17, Clarence Street. — F^ino Rosa B. Simpson.
16602. BOMBAY, Hindujo, Gondal Kathiawar, Hirpee Raja Ram.
16603. CORWEN, Kimrujo, Valnal. — J. Salusbury Roberts.
16604. LONDON, S. W., Anglujo, 29, Thurloe Square. — F^ino U. Wheble.
16605. BETSILEO, Madagascar, Ambohimahasoa. — Pastro C. Collins.
16606. LEAMINGTON, Anglujo, 34, Radford Road. — F^ino Frances E. Hill.
16607. LONDON N., Anglujo, Wilmington, Friern Barnet Road. — J. L. Noble.
16608. CALCUTTA, Hindujo, 32, Dalhousie Square. — W. C. Seaman.
16609. BIRMINGHAM, Anglujo, Oscott College. — Wilfrid Owen.
16610. BIRMINGHAM, Anglujo, Oscott College. — J. O. Wall.
16611. HARROGATE, Anglujo, 52, Station Parade. — A. O. Eaves.
16612. DARLINGTON, Anglujo, 42, Chandos Street. — George Frederick Betts.
16613. DARLINGTON, Anglujo, 7, Houndgate. — C. C. Markham A. M. Inst. C. E.
16614. ELMONTE, Cal, U. Ŝ. A. — R. M. Webster.
16615. NORWICH, Anglujo, 6, Hanover Road. — F^ino Ina Crafer.
16616. GIBRALTAR, 10, Castle Road. — F. Ryecroft.
16617. OXFORD, Anglujo, 9, Bevington Road. — E. L. Scott.
16618. WITHERNSEA, Anglujo, 16, High Street. — Wm. L. Asman.
16619. PIETERMARITZBURY, Natal, Sud Afriko, Native Affairs Dept. — Albert White.
16620. ST LEONARDS-ON-SEA, Anglujo, 189, London Road. — Franck Geary.
16621. MELBOURNE, Aŭstralio, Ottawa, Toorate. — F^ino Alice Campbell.
16622. EDINBURGH, Skotlando, 47, George Street. — Stephen Smith, B. Sc.
16623. STIRLING, Skotlando, 16, Snowdon Place. — Thomas Grieve.
16624. GLASGOW, Skotlando, 11, Kingsland Drive, Cardonald. — John Gibson.
16625. LEYTONSTONE (London), Anglujo, 8, Lancaster Road. — John Dowle.

16626. WARE (Herts), Anglujo, St Edmunds College. — Edwin Owen.
16627. OSSETT, Yorks, Anglujo, Bridle Lane. — George Moorhouse.
16628. BATH (Somerset), Anglujo, Fern Bank, Newbridge Road. — F^ino Eva Tanner.
16629. WEST HARTLEPOOL, Anglujo, 23, Hutton Avenue. — Agnes E. Cook.
16630. JUBBULPORE, Hindujo. — H. M. Laurie.
16631. BRADFORD, Anglujo, 3, Elizabeth Street. — George H. Overton.
16632. LEEDS (Yorks), Anglujo, 12, Hawthorne Mt. Chapel Merton. — F^ino Jeanne Custaud.
16633. BERKHAMPSTEAD, (Herts), Anglujo, St John's. — A. D. Harding.
16634. HAWTHORN, (Victoria), Aŭstralio, 81, Liddard St. — George Gordon.
16635. HANOVER (Pa), U. Ŝ. A. — H. S. Ehrhart.
16636. HURWORTH-ON-TEES, Darlington, Anglujo, Chatwin House School. — F^ino M. Ada Emerson.
16637. BISHOP AUCKLAND, Anglujo, Grange Hill. — F^ino May Burkitt.
16638. LONDON, W., Anglujo, 135, New Bond Street. — J. D. Shaw.
16639. YEOVIL, (Somerset), Anglujo, 96, Huish Street. — S^ino J. A. French.
16640. LONDON, E. Anglujo, 32, Spital Square. — F^ino Melessa C. Brown.
16641. QUILON, Travankore, Hindujo. — J. T. Jesudhassan, B. A., L.
16642. EDINBURGH, Skotlando, 17, Wilton Road. — Thomas Hope.
16643. HURWORTH-ON-TEES, Darlington, Anglujo. — F^ino Annie Emerson.
16644. LONDON, N., Anglujo, 26, Dalmeny Road, Tufnell Park. — R. T. Wellard.
16645. GILLINGHAM (Kent), Anglujo, 19, Crosley Road. — George Ravenhill.
16646. LEEDS, Anglujo, 83, Victoria Avenue, East End Park. — Pastro Alfred C. Haste.
16647. GLASGOW, Skotlando, 26, Breadalbane St. — Wm. Ketching.
16648. BRADFORD (Yorks), Anglujo, 45, Heidelberg Road, Manningham. — Norman Calvert.
16649. LIVERPOOL, Anglujo, « Carsdale », Cardwell Road, Garston. — Richard Carter.
16650. WEST KILBRIDE, Skotlando, West View. — F^ino Mary Watson.
16651. EASTBOURNE, Anglujo, « Glenfield », Silverdale Road. — Harry Page Powell.
16652. ROYSTON (Herts), Anglujo, Fowlmere. — S^ino F. M. Bartholomew.
16653. BREMERSDORP, Swaziland, Sud Afriko. — F^ino Ada M. Laverty.
16654. BEWDLEY, Anglujo, Grammar School. — C. T. Blanshard, M. A.
16655. JAMMAGAR, Kathiawad, Hindujo, Vibhaji English School, Mehta (Celinstruisto). — Phulchand Jhanrchand.
16656. JEANNETTE, Pa, Amerko, U. Ŝ. A. — J. H. Ramstead.
16657. CAIRO, Egiptujo. — E. A. Mirshak.
16658. WEST HARTLEPOOL, Anglujo, The Cedars. — S^ino H. Casper.
16659. LONDON W, Anglujo, 18, Park Crescent, Portland Place. — R. M. Soames.
16660. ERITH (Kent), Anglujo, 19, Winifred Road. — F. Taylor.
16661. TUNBRIDGE Wells, Anglujo, 11, Frant Road. — W. A. Pitt-Pitts.
16662. ROSEWELL, Midlothian, Skotlando, Whitehill. — F^ino Mary Wardlaw Ramsay.
16663. MELBOURNE (Victoria), Aŭstralio, Masonic Club, Collins St. — Robert G. Niall.
16664. BIRMINGHAM, Anglujo, 3, Weatheroak Road, Sparkhill. — W. H. Garbutt.
16665. BALLASALLA, Isle of Man, Anglujo, The Sycamores. — A. A. Patterson.
16666. DARLINGTON, Anglujo, 21, Westbrook Villas. — H. E. Pattinson.
16667. BURNLAY (Lancs), Anglujo, 34, Holme Road. — Walter B. Currie.
16668. CHRISTCHURCH, Nova Zelando, 321, St Asaph St. W. — H. S. W. Hansen.
16669. MELBOURNE, Victoria, Aŭstralio, 40, Walpole St. — E. E. J. Spring.
16670. LONDON, W., Anglujo, Hampden House, 61, Green Street. — Frank Wenbau.
16671. UMZINTO, Natal, Sud Afriko. — Charles Terris.
16672. LONDON, N., Anglujo, C/o H. Ford, 23, Jackson's Lane, Highate. — F^ino Alice M. Buchan.
16673. LONDON, W., Anglujo, Hyde Park, Devonshire Terrace. — R. F. Archer.
16674. GAWLER, Sud Aŭstralio, Murray Street. — F. H. Lewis.
16675. HAMILTON, Ontario, Kanado, C/o H. & B. Incline, Belleyne. — G. E. F. Smith.
16676. BALINGUP, W., Aŭstralio, C/o C. Brockman. — F^ino K. M. Fane.
16677. EASTBOURNE, Anglujo, Sterndale College, West Cliff. — F^ino Ethelwynne Raywood.
16678. MARION (Ohio), U. Ŝ. A., Y. M. C. A. — E. E. Mittman.
16679. BERLIN, W. 8, Germanujo, Leipzigerstrasse, 19. — Ernesto Collin.
16680. NEWCASTLETON, Roxburghshire, Skotlando, Shaws. — Joseph Dixon.
16681. WARBURTON, Victoria, Aŭstralio, « Elonera ». — S^ino T. G. Noar.
16682. LEAMINGTON, Anglujo, Ince House. — F^ino Olga M. Bland.
16683. MOREUIL, Somme, Francujo, 21, r. de Santerre. — Maurice Gardin.
16684. VESOUL, Haute-Saône, Francujo. — René Blum, élève au Lycée.
16685. VESOUL, Haute-Saône, Francujo. — Maurice Girardot, négociant.
16686. SAINT-MAURICE, Seine, Francujo, 14, r. du Val-d'Osne. — E. Grosjean Maupin, professeur.
16687. SAINT-MAURICE, Seine, Francujo. — Steyner, professeur au Lycée.
16688. SAMOS, Azia Turkujo. — Kristudolos Keipnoulas.
16689. REIMS, Marne, Francujo, 33, r. Eugène-Destenques. — F^ino Marcelle Alexandre.
16690. REIMS, Marne, Francujo, 179, r. de Vesles. — Gaston Bourelle.
16691. REIMS, Marne, Francujo, 179, r. de Vesles. — S^ino Berthe Bourelle.
16692. REIMS, Marne, Francujo, 21, r. des Cordeliers. — F^ino Courtin.

16693. REIMS, Marne, Francujo, 31, r. Gambetta. — Maurice Deligny.
16694. REIMS, Marne, Francujo, 19, r. Saint-André. — Pierre Evesque.
16695. REIMS, Marne, Francujo, 18, r. de Mars. — Anaïs Galoppe.
16696. REIMS, Marne, Francujo, 24, r. Jacquart. — Léon Gauthier, professeur.
16697. REIMS, Marne, Francujo, 67, bd Jamin. — Emile Eugène Marcel.
16698. REIMS, Marne, Francujo, 4, r. du Clou-dans-le-Fer. — Fino Angèle Ménu.
16699. REIMS, Marne, Francujo, 9, r. Saint-André. — Auguste Muller, professeur.
16700. REIMS, Marne, Francujo, r. Landouzi. — André Petit.
16701. REIMS, Marne, Francujo, 23, r. Saint-Symphorien. — Fino Risacher.
16702. REIMS, Marne, Francujo, 18, rue Chaterule. — Sino Louise Sacotte.
16703. REIMS, Marne, Francujo, 20, rue Cérès. — Sino Marie Thomas.
16704. REIMS, Marne, Francujo, 112, rue du Faubourg-Cérès. — Fino Emilie Vincent.
16705. REIMS, Marne, Francujo, 26, rue Victor-Rogelet. — Fino Clémentine Vuillemin.
16706. REIMS, Marne, Francujo, 26, rue Victor-Rogelet. — Jules Vuillemin.
16707. ALGER, Algerio, 17, rue de Tanger. — A. Genty.
16708. BESANÇON, Doubs, Francujo, 13, quai Vieil-Picard. — Louis Pichon.
16709. SAMOS, Azia Turkujo. — Dro Constantino Katevenis, gimnaziestro de la Princlando.
16710. VANVES, Seine, Francujo. — Nestor Volcan, classe de 4e A. lycée Michelet.
16711. AMIENS, Somme, Francujo, 26, rue Dijon. — Léon Moitié.
16712. AMIENS, Somme, Francujo, rue Saint-Jacques. — Léon Maillfait, caserne Hengel.
16713. SAINT-PIERRE, près Brest, Finistère, Francujo, 113, r. de Brest. — Eugène Labous.
16714. AUXERRE, Yonne, Francujo, place de l'Arquebuse. — Sino Firmin Boivin, Fino Boivin Delsu.
16715. VICHY, Allier, Francujo, 3, rue Mombrun. — E. Brunet, représentant de commerce.
16716. DIJON, Côte-d'Or, Francujo, 45, rue Jeannin. — André Soichot.
16717. NIORT, Deux-Sèvres, Francujo, 15, rue Victor-Hugo. — Georges Morisson.
16718. PLACE, Ille-et-Vilaine, Francujo. — Girard, notaire.
16719. ORLEANS, Loiret, Francujo, 11, cité Saint-Marc. — Marcel Lefèvre.
16720. LE MANS, Sarthe, Francujo, 14, rue Scarron. — Lepeltier.
16721. ETERPIGNY, par Péronne, Somme, Francujo. — Maurice Hédengue.
16722. NIMES, Gard, Francujo, 1, rue Saint-Laurent. — G. Lacoste, inspecteur d'assurances.
16723. VESOUL, Haute-Saône, Francujo. — Georges Vuillemin, au lycée.
16724. PARIS, Francujo, 4, rue Léon-Cogniet. — Hervé de Prallauné.
16725. CHAMPFROMIER, Ain, Francujo. — Luc Ducret.
16726. ANVERS, Belgujo, 5, boulevard Léopold. — Jean Randaxhe.
16727. MAERCKE, Kerkhem, Schovris, Belgujo. — Léon Corail de Schepper, instituteur communal.
16728. ROTHAN (B. Alsace). — André Marchal-Lantz.
16729. NEVERS, Nièvre, Francujo. — 27, Grande-Rue. — Maurice Aubret.
16730. ST-CHRISTOPHE-EN-BRIONNAIS, Saône-et-Loire, Francujo. — Louis Prénat.
16731. EU, Seine-Inférieure, Francujo, 27, Grande-Rue. — Maurice Aubret.
16732. NIEPPE, Nord, Francujo, 15, place de l'Eglise. — Edmond Cousin.
16733. VERSAILLES, Seine-et-Oise, Francujo, 139, boulevard de la Reine. — J. Méry, studento.
16734. SAINT-POURÇAIN-SUR-SIOULE, Allier, Francujo. — Antoine Laurent, instruisto.
16735. BARBEZIEUX, Charente, Francujo. — Camille Glémet, propriétaire viticulteur et bouilleur.
16736. MESLAY-DU-MAINE, Mayenne, Francujo. — Constant Gaffard, professeur de musique.
16737. SAINT-CYR, Seine-et-Oise, Francujo. — R. Serant, école spéciale militaire, 3e Comp'e.
16738. SAINT-CLEMENT, Meurthe-et-Moselle, Francujo. — Emile Simon, chez ses parents, bouchers.
16739. AUCHEL, Pas-de-Calais, Francujo. — Victor Auchel, ingénieur.
16740. NANCY, Meurthe-et-Moselle, Francujo, 11, place Saint-Epvre. — J. Thirion, étudiant en sciences.
16741. CUREGHEM, Bruxelles, Belgujo, 55, rue Jorez. — Louis van den Berghen.
16742. SAINT-HILAIRE-DU-HARCOUET, Manche, Francujo. — Joseph Bertaux.
16743. HOUDENG, Aimeries, Hainaut, Belgujo. — Alfred Putsage Laurent, vins.
16744. ORLEANS, Loiret, Francujo, 12, rue des Ormes. — Claude Chérion, com'e de police.
16745. LES AYDES, Loiret, Francujo. — Fino Nathalie Boisvieux, à la Barrière Saint-Marc.
16746. PARIS, XXe, Francujo, rue Ernest-Lefèvre. — Miguière, employé d'administration.
16747. VANVES, Seine, Francujo, 46, rue Raspail. — Georges Arsandaux.
16748. BESANÇON, Doubs, Francujo, 26, avenue Carnot. — Mariel Itten.
16749. ORLEANS, Loiret, Francujo, 126, rue de Bourgogne. — Alfred Rousseau.
16750. NIEPPE, Nord, Francujo, 13, Grand'-Place. — Joseph Strasecle.
16751. BEGLES, Bordeaux, Gironde, Francujo. — D. Coussau, vinoj de Bordeaux kaj Cognac.
16752. SAMOS, Azia-Turkujo. — Dro Emanuelo S Nicolaïdes, procureur général.
16753. KOKARI, Samos, Azia-Turkujo. — Dro Georgo Papa Diamanti, kuracisto.
16754. MARSEILLE, Bouches-du-Rhône, Francujo, 9, place Sébastopol. — Henri Gras.

16755. ANGOULÊME, Charente, Francujo, 13, rue Masillon. — Ysauro Alvarez.
16756. LILLE, Nord, Francujo, 32, rue Jules-de-Vicq. — Delannoy, profesoro.
16757. ANGERS, Maine-et-Loire, Francujo, 30, avenue Besnardière. — Pierre Huteau fils, étudiant.
16758. SAINT-SEVER-LÈS-ROUEN, Seine-Inférieure, Francujo, rue de la Mare-aux-Planches. — F^ino de Bezenac.
16759. TOURLAVILLE, Manche, Francujo, 270, rue Thiers. — Félix Letellier.
16760. ROMANS, Drôme, Francujo. — Louis Aubert, répétiteur au Collège.
16761. CALAIS, Pas-de-Calais, Francujo, 111, rue de Valenciennes. — Emile François.
16762. LA HAYE, Holando, 148, Suezkade. — A. Knegt.
16763. PONT-DE-VAUX, Ain, Francujo, rue Franche. — Louis Pedoux.
16764. PARIS, (1e), Francujo, 4, rue Lobeau. — Henri Jodion.
16765. BUXY, Saône-et-Loire, Francujo. — Roger de Laboulay.
16766. LAON, Aisne, Francujo, 14, rue des Ecoles. — R. Jouanne, vétérinaire.
16767. LISBONNE, Portugalujo, rue du Junqueria, 426, 2e. — J. Figueriedo de Barros.
16768. SAINT-CLAUDE-SUR-BIENNE, Jura, Francujo, 31, rue de la Poyat. — Elie Racle, école Mistler.
16769. MANNEVILLE-SUR-RISLE, Eure, Francujo. — R. Féret.
16770. TROYES, Aube, Francujo, 55, rue Grande-Tannerie. — Marcel Vigneron, instituteur.
16771. PARIS, Seine, Francujo, 59, faubourg Saint-Martin. — Robert des Montis, ingénieur civil.
16772. ASNIÈRES, Seine, Francujo, 3, rue de Prony. — Albert Gérardot.
16773. DIJON, Côte-d'Or, Francujo, 7, rue Cazotte. — E. Moniot.
16774. DOULLENS, Somme, Francujo. — Gustave Beaument, à la sous-préfecture.
16775. CHATEAU-THIERRY, Aisne, Francujo, rue des Familiers. — M. Moussard, ancien instituteur.
16776. CHATEAU-THIERRY, Aisne, Francujo, rue des Familiers. — S^ino Moussard.
16777. MEAUX, Seine-et-Marne, Francujo, 26, rue Martimprey. — D^ro Graverry.
16778. VESOUL, Haute-Saône, Francujo. — Jean Bouhorbe, élève au Lycée.
16779. PARIS, X^e, Seine, Francujo, 158, rue Lafayette. — Alfred Liote.
16780. NEW-YORK CITY, U. S. A., 46, West 33rd Street. — Chas B. Wells.
16781. GANNAT, Allier, Francujo, rue Mizery. — G. Corre.
16782. SAUMONT-LA-POTERIE, par Forges-les-Eaux, Seine-Inférieure, Francujo. — Emile Lelièvre.
16783. WIEN, Aŭstrujo, Grosse Schiffgasse n° 5. — Schestopall, fur J. Zeinerowitsch.
16784. DASICE, Bohemujo, Aŭstrujo. — Eman. Hála.
16785. LODZ, Polujo, Rusujo, Poste-restante. — Stanislav Karolčik.
16786. PARIS (16e), Francujo, 92, r. Chardon-Lagache. — Trotard Edgard.
16787. KEIGHLEY, Anglujo, 44, Ashleigh Street. — I. R. Botcomley.
16788. KEIGHLEY, Anglujo, 44, Drewry Terrace. — F^ino Luty.
16789. KEIGHLEY, Anglujo, 160, Highfield Lane. — F^ino Ethel Priestley.
16790. KEIGHLEY, Anglujo, 160, Highfield Lane. — F^ino Blanche Priestley.
16791. LISTOMYŠL, Bohemujo, Aŭstrujo. — Fr. Nový, studento.
16792. LILLE, Nord, Francujo, 51, boulevard Louis XIV. — Marcel Rousselot.
16793. ERZERUM, Azia Turkujo. — Nikolaides Vassile P.
16794. WYGMAEL, Brabant, Belgujo. — Van Horn-Somers, J.
16795. ROUSTCHOUK, Bulgarujo, ul. Aleksandrowska. — St. S. Bojer, parfumisto.
16796. ROUSTCHOUK, Bulgarujo, ul. Asparuhova, n° 101. — Aleks Puĥlev, instruisto.
16797. ROUSTCHOUK, Bulgarujo. — Boris Peĥov, oficisto en Societo « Trud ».
16798. BONGLON (Lot-et-Garonne), Francujo. — Marcelin Fernandez, masonisto.
16799. BRUXELLES, Belgujo, 24, rue Van Ostade. — Octave Chalon, oficejestro de la Financa ministrejo de Belgujo.
16800. AUVIGNON, Vaucluse, Francujo. — Faurx J.
16801. AMÉNES, Grekujo, rue Socrate 73^a. — Agues Durutti.
16802. SAUZÉ-VAUSSAIS, Deux-Sèvres, Francujo. — Henri Rogeon de Cerné.
16803. FAABORG, Danujo. — C. Therkildsen (Thermedsen).
16804. BARCELONA, Hispanujo, Raurich, 6, ludilvendejo. — Enric Ribera.
16805. BARCELONA, Hispanujo, Paradis n° 12 pral, Societo Espero Kataluna. — Miĥelo Albert.
16806. BARCELONA, Hispanujo, Viladomat 171-2e-1^a. — Augusto Librán Gil.
16807. BARCELONA, Hispanujo, Canuda, 13-3^e-3^a. — Francisko Coca, vinvendisto.
16808. BARCELONA, Hispanujo, S. Cera 44, kaj Salvadors 21, butika. — Manuelo Rodriguez Cabós.
16809. LEBJAJJE, Tobolskoj gub. sib. j. dor., Rusujo. — Pant. Vasil. Njesgovorov, učitel.
16810. PJETUĤOVO, Tobolskoj gub., sjelo Novo-Berjozovo, Rusujo. — Anton Spiridonov Morev.
16811. TOMSK, Rusujo, Pereselenčeskoje Upravlenje. — A. E. Zagračev, zemlemjer.
16812. KAMJENKA, Saratovskoj gub. Rusujo. — Vasilij Pavl. Borisov, veterinaro.
16813. STAVROPOL, Kavkaz, Rusujo, Mavrinskaja ul. 37. — F^ino M. M. Semjonova.
16814. PIRJATIN, Poltavskoj gub., Rusujo, selo Harkovcy. — E. Ŝevčenko.
16815. FEODOSIA, Tavriĉeskoj gub., Rusujo, Karantin. — Dr S. V. Konstansov.
16816. PETERBURG, Rusujo, Izmajlovskij prosp. 2 kv. 3. — Aleksander Al. Postnikov, oficiro.
16817. NÁCHOD, Bohemujo, Aŭstrujo. — Josef Vodák, studento.
16818. NÁCHOD, Bohemujo, Aŭstrujo. — Josef Patka, studento.

16820. NÁCHOD, Bohemujo, Aŭstrujo. — Bedrich Appl, studento.
16821. HAMBURG 19, Germanujo, Eppendorferweg, 97. — Julius Pick.
16822. LEIPZIG, Saksujo, Germanujo, Nürnbergstr. — Willy Belke, Buchhändler.
16823. SANDAU A/ELBE, Saksujo, Germanujo. — F^ino Frieda Velten.
16824. PARIS, Francujo, rue de Bondy, 42. — Walter Twelckmeyer.
16825. LEIPZIG, Saksujo, Germanujo, Schletterstr. 6. — S^ino Johanna Liesche.
16826. BERLIN N., Germanujo, 65, Nazarethkirch Str., 49^a. — Arthur Vollmeister.
16827. GRAZ, Aŭstrujo, Burggasse 15, Sanatorium Taxbacher. — A. Cukurutz.
16828. BUDAPEST, Hungarujo, Bathoryuteza 12, I. Stock. — Aurel Mátyás, Geologe.
16829. STETTIN, Prusujo, Germanujo, Löwestr. 9. — Fritz Seiffert.
16830. HAMBURG, Germanujo, Normannenstr. 12. — Max Klar.
16831. PATTENSEN, Leine, Prusujo, Germanujo. — Franz Lappke, Postgeh.
16832. WIEN XIX, Aŭstrujo, Krottenbachstr. 112. — Hans Kopesach.
16833. LÓDZ, Polujo, Rusujo, W. Stolarov. dla p. — G. Berndt.
16834. KÖNIGSBERG, Prusujo, Germanujo, Schönstr. 18^a III. — Ernst Aron, Referendar.
16835. BUDAPEST VII, Hungarujo, Hotel Royal B. Hof. — Eduard Payrsen.
16036. BONN A/RH., Prusujo, Germanujo, Kronprinzenstr. 16. — J. Frondal.
16837. LIPPSTADT, Prusujo, Germanujo, Alte Soestr. 13. — Joseph Sommer.
16838. DESSAU, Anhalt, Germanujo, Am Tivoli 4. — Heinr. Peuss.
16839. BERLIN W. 30, Germanujo, Zietenstr. 23. — Dr Phil. O. Liesche.
16840. BERLIN-PANKOV, Germanujo, Cavalierstrasse. — Prof. O. Ohman.
16841. ODERBERG, Schlesien, Aŭstrujo. — Berthold Altmann, inĝeniero.
16842. M. KŐBLŐS, Hungarujo, Sz. Dobokam., u. p. Pancélcsch. — F^ino Emma von Betegh.
16843. WEIDLING B/KLOSTERNEUBURG, Aŭstrujo, Metzgerstr., 4. — Julius Hintereiter, Gymnasiast.
16844. ULRICHSSTEIN, Germanujo. G. K. Hartmann, Pfarrer.
16845. HANNOVER, Preussen, Germanujo. Königswortherstr. 40. III. — Ernst Gösling.
16846. JASTROW, Westpreussen, Germanujo. — F^ino Lotte Salinger.
16847. JASTROW, Westpreussen, Germanujo. — F^ino Emmi Bars.
16848. JASTROW, Westpreussen, Germanujo. — S^ino Clara Stendell.
16849. MURRHARDT, Würtemberg, Germanujo. — Dr A. Keller.
16850. ZURICH, Svisujo, Maschinenfabrik Oerlikon. — Fritz Rutgers, inĝeniero.
16851. LÖRRACH WOLLBACH, Baden, Germanujo. — Fr. Ritter, stud. chem.
16852. PIRNA a/E, Germanujo, Schillerstr. 2. — Georg Mönch.
16853. HAUINGEN i/WIESENTAL, Baden, Germanujo, Post Brombach. — Oskar Holderer, stud. phil.
16854. SCHONBORN 87 b/BODENBACH, Bohemujo, Aŭstrujo. — Franz Strache.
16855. BROMBACH i/W., Baden, Germanujo. — Alfred Siegrist.
16856. MARBURG a/Drau, Aŭstrujo. — Ludurg Koser, studento.
16857. STADTAMHOF b/Regensburg, Bavarujo, Germanujo. — Wolfgang Muhr, Postoberkondukteur.
16858. WIEN VII, Aŭstrujo, Halbgasse 14. — Anton F. Grünbück.
16859. GELDERN, Rheinland, Preussen, Germanujo. — Fritz Slickers.
16860. OSORNO, Ĉilujo, Ameriko. — Casilla, n° 60. — W. Rautenberg.
16861. SENHEIM MOSEL, Preussen, Germanujo. — Hermann Salgendorff, stud. med.
16862. GROSS LICHTERFELDE, Preussen, Germanujo, Chausseestr, 74. — Franz Milanowski.
16863. DRESDEN A. 3, Sachsen, Germanujo, Pragerstr, 25, b/Dr A. Hartmann. — — Br. Alfred Berger.
16864. BERLIN, S. 14, Germanujo, Alexandrinenstr 32. — Theodor Anding.
16865. POST NEUFAHRN, Hebramsdorf, Bavarujo, Germanujo. — Franz Clemente, Pfarrer.
16866. POST NEUFAHRN, Hebramsdorf, Bavarujo, Germanujo. — Paula Clemente.
16867. NÜRNBERG, Bavarujo, Germanujo, Bullmanstr, 10. — Johann Brütting.
16868. DARMSTADT, Germanujo, Herderstr. 18. — Georg Hobbing.
16869. NEUOFFSTEIN, Pfalz, Germanujo. — E. Sonnewald, Chemiker i.d. Zuckerfabrik Offstein.
16870. LEIPZIG, Sachsen, Germanujo, Schützenstr. 13. — Fritz Böhme.
16871. LIEGNITZ, Schlesien, Germanujo, Parkstr, 12. — Hans Giesewell.
16872. LIEGNITZ, Schlesien, Germanujo, Wallstr, 5, bei S^ino Vogt. — Ewald Kretschmer.
16873. LIEGNITZ, Schlesien, Germanujo, Ring 46. — Hermann Gebhardt.
16874. LIEGNITZ, Schlesien, Germanujo, Wallstr. 5. — Günther Rumpf.
16874. LIEGNITZ, Schlesien, Germanujo, Wallstr. 5. — Fritz Rothe.
16875. LIEGNITZ, Schlesien, Germanujo, Schulstr. 10. — Erich Fleischer.
16876. LIEGNITZ, Schlesien, Germanujo, Nicolaistr. 8. — Friedr. Peukert.
16877. LIEGNITZ, Schlesien, Germanujo, Bolkostr. 9. — Richard Reinert.
16878. LIEGNITZ, Schlesien, Germanujo, Marthastr. 7. — Fritz Ressler.
16879. DRESDEN, Saksujo, Germanujo, Wiesentorstr, 11. — Hugo Bär.
16880. DRESDEN, Saksujo, Germanujo, Georgplatz 6. — Hans Höppner, gymnasiast.
16881. DRESDEN, Saksujo, Germanujo, Marschalstr. 39. — Moritz Meyer, Gymnasiast.

16882. LOS ARCOS, Toluca, Meksikio, Ameriko. — S^ino Natalie fon Schenk.
16883. LOS ARCOS, Toluca, Meksikio, Ameriko. — S^ino Alicia L. Nohl.
16884. FREIBURG i/B., Baden, Germanujo, Roeder str. 16. — Karl Huber.
16885. KÖNIGSBERG, Preussen, Germanujo, Pulverstr. 23/24, Tragheimer. — Alfred Lublin.
16886. ARCOS DE VALDEVÊS, Portugalujo, Rua d'Estrada de Monsão, 26. — F^ino Julieta Barbeitos da Silva.
16887. SOFIA, Bulgarujo. — Peter Novakoff, lernanto.
16888. SOFIA, Bulgarujo. — Dimitro Dulgeroff, lernanto.
16889. SOFIA, Bulgarujo. — Sava Ĉukaloff, lernanto.
16890. ODENSE, Danujo, 56, Sdr. Boulevard. — Christian Andreasen, librotenisto.
16891. VICH, Katalunujo, Hispanujo, R. Carmen, 19. — Florencio Surroca.
16892. AĤTIRKA, Ĥarkovskoj gub., Rusujo, mujskaja Gimnazija. — Stefan Taranuŝenko.
16893. NIKOLAJEV, Ĥersonskoj gub., Rusujo, Spasskaja, n° 56. — Levin, farmaceyt.
16894. ALEKSANDROPOL, Erivanskoj gub., Rusujo, Vogzalnaja ul., sobst. dom. — Mihail Ivanov.
16895. SEVASTOPOL, Taŭriĉeskoj gub., Rusujo, 4, Prodolnaja, n° 41 kv. 1. — E. L. Kramm.
16896. PRAGA-KARLIN, N° 145, Bohemujo, Aŭstrujo. — Arnôt Rubin.
16897. PRAHA, Bohemujo, Aŭstrujo, Vâvroĉa ul., v. 25. — Kamenar, technik.
16898. PSKOV, Rusujo, Miŝarina Gora, dom Ratnovskago. — D. I. Romanovskij.
16899. SLOB. MEJRIĆ, Ĥarkovskoj gub., Rusujo. — K. J. Kramarenko.
16900. MONTE URANO (Ascoli Piceno), Italujo. — Ugo Tamburini, Maestro.
16901. PALMA, Insuloj Baleares, Hispanujo. — Fermin Verdu, Magistrato de la Audienco.
16902. S. PETERBURG, Rusujo, Monetnij Dvor. — D. A. Magola, Inĝeniero montlabora.
16903. POĈT. ST. DOKŜICI, Minskoj gub., Rusujo, im. Poreĉje. — P. P. Jozefoviĉ, zemievladelec.
16904. WARSZAWA, Polujo, Rusujo, Polna, n° 62. — Józef Kozakiewicz.
16905. MOSKVA, Rusujo, Petrovka, n° 15, kv. n° 58. — F. N. Jenkeviĉ, Injener, Tehniĉ. Bjuro.
16906. BILBAO, Hispanujo, Correo, 8. — Iavier de Gortazar.
16907. STANICA NOVO-LEUŜKOVKAJA, ĉerez Tihoreckuju poĉt Koat. Kubanskaja obl., Rusujo. — Elena Sodalskaja, uĉitelnica.
16908. CHARLOTTENBURG B. BERLIN, Germanujo, Kirchpl. 1. — S^ino Sophie M. Lichtenstein, Sprachlehrerin.
16909. JENISEJSK, Rusujo, Mujskaja Gimnazja. — Venjamin Evsejev.
16910. MOSKVA, Rusujo, Iljinka, Bolŝoj Ĉerkasskij per. d. Aleksandrova. — Ĥ. J. Ŝiferson, dla S. Kaca.
16911. S. PETERBURG, Rusujo, Monetnij Dvor. — Pavel A. Leonov, mehanikisto.
16912. CLOYES, Eure-et-Loir, Francujo. — Chauvin, pharmacien.
16913. SAINT-MARCELIN, Loire, Francujo. — F^ino Marcelle Bachelard.
16914. NICE, Francujo, 13 rue Masséna. — Berthe Bonnet.
16915. TOULON, Francujo. — T. Jacquin, soldat d'infanterie coloniale 8e Régiment.
16916. TOULON, Francujo, caporal IIIe d'infanterie de ligne. — Joseph Guizol.
16917. TOULON, Francujo, caporal IIIe rég. d'infanterie. — C. M. Dousse.
16918. GRANADA, Hispanujo, Ballesteros, 2. — Francis Restall.
16919. SAINT-ETIENNE, Loire, Francujo, strato de l'Eternité, n° 14. — F^ino Antonia Aillat.
16920. BAJRAM ALI, Zakaspijskoj obl. Rusujo. — Mihail Peĉkovskij, kontrolisto.
16921. BAJRAM-ALI, Zakaspijskoj obl., Rusujo. — Paŭlo Ivanov.
16922. MORTROUX, Visé, Belgujo. — Germeau-Abry, instruito.
16923. LAUSANNE, Svisujo, Tourelles-Mousquines. — F^ino Lucy Dutoit.
16924. CHICAGO, Illinois, U. Ŝ. Amerika. — Eugenet Pike.
16925. WARSZAWA, Polujo, Rusujo, ul. Wolska, n° 58. — S. Blumensztein.
16926. WARSZAWA, Polujo, Rusujo, Aleja Grojecka, n° 14. — N. Vermus.
16927. GERVINGEY, Jura, Francujo. — F^ino Hélène Bachela.
16928. PARIS 16, Francujo, 131 rue de la Tour. — Charles Detruit.
16929. BROOKLYN, N. Y., U. Ŝ. Amerika, 715 East, 19 th. street. — Thomas J. Keenan.
16930. S. LOUIZ, Maranhaõ, Brazilujo, Ameriko, rua da praia de Santo Antonia, 3. — Loslie Nelsan Tavares.
16931. LIMOGES, Francujo, Institution Turgot. — Ch. Duris, direktoro.
16932. PETROVSK-PORT, Dagestanskoj obl. Rusujo, Nagornaja ul. d. Golovaĉovskago. — Georgij, G. De-Genzel.
16933. BYSTRIĆE sub Host., Moravujo, Aŭstrujo. — Miloŝ Hanuŝ.
16934. LILLERS, Pas-de-Calais, Francujo, rue du Chapitre. — Jules Poriche (fils).
16935. LONDON S. E. Anglujo, 1 Enmore Road, Woodside. — Arthur James Maos.
16936. S. PETERBURG, Rusujo, Fontanka n° 6. — Aleksandr Zarudnij, vospit. Imper. Uĉil. Pravovedenia. Somera adreso: Izjum Ĥarkovskoj gub., Rusujo.
16937. ALBI, Tarn, Francujo, rue de la Glacier. — Pierre Mathé.
16938. TRIN, Bulgarujo, vilaĝo Erul. — Josef Vaklinoff, instruisto.
16939. LUBLIN, Polujo, Rusujo, Bank Warszawski. — Leanders Bielawski.
16940. HILDEN Rheinland, Germanujo. — Richard Nacke.
16941. JAROSLAV, Rusujo, Duhovnaja Seminaria. — Konstantin Smirnov.
16942. POS. IZOBILNIJ, Stavropolskoj gub. Rusujo, Bazarnaja ploŝĉad. — F^ino E. A. Verzunova.

16943. S. PETERBURG, Rusujo, Vas. Ostrov, 8ska Linia, 23, kv. 9. — Victor M. Ilĉhnikov, kontoroŝĉjk.
16944. ĤARKOV, Rusujo, Mironosickaja ul. N° 65. — V. I. Treskin.
16945. COLORADO Springs, U. Ŝ. Ameriko, P. O. Box, 55. — C. M. Balkam.
16946. BRUXELLES, Belgujo, rue Theodore Verheagen, 52 St Gilles. — Joseph Verhelpen.
16947. PRAHA, Smichov, 833, Bohemujo, Aŭstrujo. — Bretislav Brzak.
16948. STARA VES, I. p. Rikovice, Moravujo, Aŭstrujo. — J. Vlach, instruisto.
16949. DRIN, I. p. Kladno, Bohemujo, Aŭstrujo. — Vaclav Panenka.
16950. SAINT-VALLIER, Drôme, Francujo, rue grande, 30. — J. Durand.
16951. LONDON W. C., Anglujo, 34, Guilford Street, Russee square. — Harry Hollorvay.
16952. ÅBO, Finnlando, Anidgaisgatan, 3. — Fino Anna Lagerström, kontoristino.
16953. ÅBO, Finnlando, Agrikolagatan 6 B. — Fino Inez Bergléf, kontoristino.
16954. ÅBO, Finnlando, Humlegärdsgatan, 2. A. — Fino Gerda Margareta Krook.
16955. ÅBO, Finnlando, Skolgatan 10. — Fino Anna Welenius.
16956. ÅBO, Finnlando, Koulukatan, n° 10. — Fino Lydio Seppala.
16957. ÅBO, Finnlando, Ven Kirkkokatu, 2. — Yohn Troberg, pentristo.
16958. ÅBO, Finnlando, Slottsgatan 3. — Georg Pettersson, juvelisto.
16959. ÅBO, Finnlando, Auragatan 1. — Allan Förnudd, studento.
16960. ÅBO, Finnlando, Käsityolaiskatu, n° 6. — Emil Erflund.
16961. ÅBO, Finnlando, Högbergsgatan 4. — Otto Petterson.
16962. ÅBO, Finnlando, Birgersgatan 15 A. — Victor Lindberg.
16963. ÅBO, Finnlando, Humlegardsgatan 2 A. — Magnus Krook.
16964. SARATOV, Rusujo, Nemeckaja ul. dom Bikovoj. — A. D. Jirov.
16965. LONDON SW., Anglujo, 28 Meadow Road, South Lambeth. — W. E. Shepheard.
16966. REVEL, Rusujo, Baltijskaja Manufaktura, Fabriĉnij dom, n° 3 kv, I. — V. Rozenberg.
16967. SIDI-BEL-ABBÈS, Alĝerio. — Thomas Abel-Eli, instituteur.
16968. HNIDOUSI, u. Kladna, Bohemujo, Aŭstrujo. — Rudolf Maršik.
16969. ANVERS, Belgujo, r. Oppelmans, 23. — Fino Mathilde Bilmeyer.
16970. FEODOSJA, Rusujo, Tavriĉeskoj gub., Armjanskij per., d. Arutowa. — I. W. Aleksandrov.
16971. KUTAIS, Rusujo, 2 mejevoj okrug. — A. Brednjev, zemlemjer.
16972. ZYRARDOW, Rusujo, Polujo, Wiskicka, N° 41. — Fr. Krzeminski.
16973. VLADIKAVKAZ, Rusujo, Tarskaja ul., 48. — Gregoro Somĥiev.
16974. VLADIKAVKAZ, Rusujo, Tarskaja 61. — Petro Bakradze.
16975. VLADIKAVKAZ, Rusujo, Slobodskaja 8. — Adnreo Iskra.
16976. VLADIKAVKAZ, Rusujo, Loris-Melikowskaja, n° 32. — Vasilij Miroŝnikov.
16977. VLADIKAVKAZ, Rusujo, Bazarnaja, ul. — Matvej Doroŝinskij.
16978. VLADIKAVKAZ Rusujo, Lekarskaja, 12. — Leonid Zaĥarov.
16979. GROZNYJ, Rusujo, Tersk. obl. — Boris Paskevskij.
16980. VLADIKAVKAZ, Rusujo, Tarskaja, 61. — Georgij Bakradze.
16981. VLADIKAVKAZ, Rusujo, Klasika gimnazjo. — Malakio Gobeĝiŝvili.
16982. LIGAT, Liflandskoj gub., Rusujo, Paltemalskaja us., Ver-Jigury. — A. D. Pipol.
16983. NÉM-BROD, Aŭstrujo, Bohemujo, Vincent-Houba, studento de VII gimnazio.
16984. PSKOV, Rusujo, Guberuskaja d. Geldta kv. Tanner. — Vsievolod Karandaŝev (somera adr. Novorjev, Rusujo, Pskovsk-gub).
16985. PSKOV, Rusujo, Guberuskaja, ul., d. Geldta kv. Tanner. — Ch. Bejk, (somera adr. Verro, Rusujo Lifland. gub. Derptskaja, 21.)
16986. SAINT-MALO-DE-PHILY, Francujo, Ille-et-Vilaine. — B. Schlégel, instruistino.
16987. PSKOV, Rusujo, Koĥanovskij Bulvar d. Sultsona, Woldemar Lepick.
16988. ROMA, Italujo. — Venceslao Nemec presso Carlo E. Pisetzky.
16989. MOSKVA, Rusujo, Znamjenka, Aleksandrovskoje učiliŝĉe. — S. Dudar, junker.
16990. GORNYJ ZARENTUJ, Zabajkalskoj obl., Azia Rusujo. — A. Aleŝker, zakluĉonnyj.
16991. PRAHA, Bohemujo, Aŭstrujo. — Wengel Dietz, k. u. k. Infanterjekadettenschule.
16992. PRAHA, Bohemujo, Aŭstrujo. — Alois Menda, k. u. k. Infanteriekadettschule.
16993. BLOIS, Francujo, Loir-et-Cher, 5, rue Robert Houdin. — S. Barrand.
16994. OPATOVICE n/L. Bohemujo, Aŭstrujo. — Karolo Prochadzka, landofiĉisto.
16995. FEODOSJA, Rusujo, Krym, Armjanskij per. d. Arutova. — V. A. Aleksandrov.
16996. DUĤOVŜĈINA, Rusujo, Smolenskoj gub. Syĉevskoj, ul. d. Anisimovoj. — V. Anisimov.
16997. ĤABAROVSK, Rusujo, Kontrolnaja Palata. — E. A. Kazakjeviĉ.
16998. LUBLIN, Polujo, Rusujo, Krakovskie Przedmiescie 196 m. 7. — St. Kempisty.
16999. ŽIZKOV, Bohemujo, Aŭstrujo, Husova trĉ 13. — Ian Sevĉik.
17000. HARMANLI, Bulgarujo. — Sv. P. Tjankovsle, komercisto.
17001. HARMANLI, Bulgarujo. — Pavel Markov, komercisto.
17002. VATI, Samos, Turkujo. — Konst. P. Hidreos, kompostisto de la Priuca Presejo.
17003. VATI, Samos, Turkujo. — Ignatio Protopapa, Diakono de Sa Teodoroj.
17004. VATI, Samos, Turkujo. — Spiro Eginitis, estro de la ĉefur bo.
17005. VATI, Samos, Turkujo. — Johano Kapnias, farmaciisto.

17006. VATI, Samos, Turkujo. — Vaso Mihaelidis, muzikisto.
17007. VATI, Samos, Turkujo. — Deniso Vlasopulo, doktoro-advokato.
17008. VATI, Samos, Turkujo. — Stamatio Stamatis, kalkulisto de la korto de konto.
17009. VATI, Samos, Turkujo. — Alkiviadis Spiritis, direktoro de la komerca liceo.
17010. VATI, Samos, Turkujo. — Emanuelo Haĝi-Georgiu, mastro-kombisto.
17011. VATI, Samos, Turkujo. — Aleksandro Haĝi-Georgiu, mastro-kombisto.
17012. VATI, Samos, Turkujo. — Aĥilo Ktenas, observisto de la loterio de la Profesia lernejo.
17013. VATI, Samos, Turkujo. — Iaou D. Kefalopulo, doktoro de medicino.
17014. VATI, Samos, Turkujo. — Raoul Domino, mara agento.
17015. VATI, Samos, Turkujo. — Armenak Bardisbanian, komercisto.
17016. VATI, Samos, Turkujo. — Georgo Dienezi, komercisto de cigaredoj.
17017. VATI, Samos, Turkujo. — Aristides Georgradis, Doktoro advokato.
17018. VATI, Samos, Turkujo. — Teofanis Papadam, D^ro juĝisto.
17019. CONSTANTINOPLE, Turkujo, Péra, 12, rue Chimal. — Leonidas G. Aliprandi, inspektoro de la « Cresham Life assurance Society Limited ».
17020. VATI, Samos, Turkujo. — D^ro Heraklés Falassino, Direktoro de la Princa Oficejo.
17021. VATI, Samos, Turkujo. — Heraklés N. Nikolaidis, sekretario de la Ĉefa Sanigoficejo de Samos.
17022. VATI, Samos, Turkujo. — Alexandro Georgiadis, komercisto de cigaredoj.
17023. VATI, Samos, Turkujo. — Georgo Jordanidis, komercisto de cigaredoj.
17024. VATI, Samos, Turkujo. — Georgo Kaloudis, sukerajisto-kukisto.
17025. VATI, Samos, Turkujo. — Praksitelis I. Johanidis, studento.
17026. VATI, Samos, Turkujo. — Serasimos P. Paksimadas, studento.
17027. VATI, Samos, Turkujo. — Talis A. Sineflas, komercisto de cigaredoj.
17028. VATI, Samos, Turkujo. — Emanuelo K. Kiriakidis, fabrikanto de cigaredoj.
17029. VATI, Samos, Turkujo. — D. Téodorou Satanas.
17030. VATI, Samos, Turkujo. — Sotirios Ĥrisas, komercisto.
17031. VATI, Samos, Turkujo. — Emanuel N. Sofoulis, komercisto.
17032. VATI, Samos, Turkujo. — Stefano Rjko K. Limberi, skribisto.
17033. VATI, Samos, Turkujo. — Emanuelo K. Pantazidis.
17034. VATI, Samos, Turkujo. — D^ro Platon Georgiadis, kuracisto.
17035. VATI, Samos, Turkujo. — Kteantis, D. Georgiadis.
17036. VATI, Samos, Turkujo. — D^ro Emanuelo K. Eladis, kuracisto.
17037. KOKARI, Samos, Turkujo. — Folios F. Garoufalis, komercisto.
17038. VATI, Samos, Turkujo. — D^ro Folio Garoufalis, juĝisto.
17039. VATI, Samos, Turkujo. — Trasivoulos M. Malis, instruisto.
17040. MARATO KAMPO, Samos, Turkujo. — D^ro Kristo Nikolaou, kuracisto.
17041. MARATO KAMPO, Samos, Turkujo. — Johano Sarijani, sekretario.
17042. MARATO KAMPO, Samos, Turkujo. — Johano Jagas, sekretario.
17043. MARATO KAMPO, Samos, Turkujo. — Konstantinos Kapniou, mastro-kombisto.
17044. VATI, Samos, Turkujo. — Alekos D. Georgiadis, negocisto.
17045. VATI, Samos, Turkujo. — Demetrio Jordanou Hiou.
17046. ROKYTNICE, apud Žamberk, Bohemujo, Aŭstrujo. — Bedřich Křepinský, farmaciisto.
17047. ROKYTNICE, apud Žumberk, Bohemujo, Aŭstrujo. — S^ino Sirina Křepinska.
17048. KLATOVY, Bohemujo, Aŭstrujo. — Fr. Prunar, studento.
17049. RJAZANCEVO, Vladimirskoj gub., Rusujo, Uspenskaja škola. — V. Kalebin, učenik.
17050. EISENAN, Bukowina, Aŭstrujo. — Rudolf Kesserling, vicar.
17051. BRNO, Moravujo, Aŭstrujo, Giskrova tr. 38. — Vladimir Kalovsky.
17052. LODZ, Polujo, Rusujo, poste restante. — Józef Kaszynski.
17053. BRIENNE-LE-CHATEAU, — Francujo, Aube. — Louis Bormann, employé.
17054. BOOM-LEZ-ANVERS, Belgujo, rue de la Liberté. — F^ino Marthe Vandeu Bril.
17055. BOOM-LEZ-ANVERS, Belgujo, rue du Jardin-Vert, 37. — S^ino Léone Steenackers.
17056. EVERETT, Mass. U. Ŝ. A., 15 Prospect street. — F. G. Harrisson.
17057. BORDIGHERA, Italujo, villa Elena. — F^ino L. Alhorpe.
17058. AVIGNON-VAUCLUSE, Francujo, chemin St-Jean. — G. Chevandier.
17059. ST. PETERBURG, Rusujo, Fontanka 6 Imp. Učiliŝče Pravovjedjenia. — R. A. Topčinskij.
17060. ST. PETERBURG, Rusujo, Gornij Institut. — Vasilievskij Ostrov, 21 linja, d. 2. — Boris Nasledov, studento (somera adreso : Orenburg, Rusujo, Poĉtovij pereulok d. 2).
17061. BOSONOHY ĉ 137, ĉe Brno, Moravujo, Aŭstrujo. — F. Kilian, appreteur.
17062. MOSKVA, Rusujo, Rojdjestvenskij Bulvar d. Guldŝina kv. S. A. Ŝĉerbovoj. — V. A. Ŝĉekin.
17063. PSKOV, Rusujo, Gubernatorskaja ul. — Vladimir Bjaloblockij.
17064. MOSKVA, Rusujo, Elizavetinskij institut, Vozniesienskaja ul. — F^ino Olga Gabrik.
17065. BOURGES, Francujo, Cher, 13, place Planchan. — N. Bodin.
17066. ROBLEDILLO DE LA VERA, Provinco de Cáceres, Hispanujo. — A. Porta, studento.
17067. RIEDE, Hannover, Germanujo. — G. Becker, instruisto.
17068. CLERMONT-FERRAND, Puy-de-Dôme, Auvergne, Francujo, 14, rue Latour-Pierre. — Mearius Dufaud.

17069. TORĴOK, Rusujo, Tverskoj gub., Klimentosvtaja ul., d. Ostolopova. — M. Kamjenskij.
17070. PRAHA, Bohemujo, Aŭstrujo, Příkopy, 16. — Karel Klapač.
17071. SKOFDE, Svedujo. — John Dahl.
17072. VIALINO WIELKA, Rusujo, Polujo gub. Kielecka, p. Miechów. — S^ino Zofia Dambska.
17073. LONDON, S. W. Anglujo, East. Sheen Temple Grove. — G. M. S. Meston.
17074. BARCELONA, Hispanujo, str. Bowell 47, 2^e, 1^a. — Alfredo Mora.
17075. MOSKVA, Rusujo ug. Tavrikova per. i Pokrovskoj ul., dom. Timofjeevoj. — N. S. Pedašenko.
17076. RUSTČUK, Bulgarujo. — Georgi P. Bostanĝiev maristo de dunavska flotilia.
17077. KIŠINJOV, Besarabskoj gub., Rusujo, 53, pjech. volynskij polk. — H. Kolbinski.
17078. GEMBLOUX, Belgujo, rue Sigebert, 105. — Adele Froidebise-Flesner.
17079. GEMBLOUX, Belgujo, rue Docu, 492. — Arthur Michot.
17080. GEMBLOUX, Belgujo, rue Neuve, 81. — J. Nazé.
17081. GEMBLOUX, Belgujo, chaussée de Namin, 43. — Le Bocte, inĝeniero-ĥemiisto.
17082. GEMBLOUX, Belgujo, rue Docq. — S^ino Rose Michot-Duquesne, directrice d'École.
17083. EKATERINOSLAV, Rusujo Novodvorjanskaja ul., d. 25. — M. P. Akimov.
17084. BADION U JIČINA, Bohemujo, Aŭstrujo, Studňany, 19. — S^ino Anna Maskova.
17085. RIGA, Rusujo, Edgar Konstant, agenturno-komisionnoje djelo.
17086. NOVO-NIKOLAJEVSK, Tomskoj gub., Gudimovskaja ul., d. Kaupoviĉ, Rusujo. — F. Višnjakov.
17087. PSKOV, Rusujo, Zapskovje, Obrazskaja ulc. — Delvin Vladimir.
17088. VICHY-LES-BAINS, Francujo, 3, rue Mombrun. — T. Brunet.
17089 PROSTĚJOV, Moravujo, Aŭstrujo, Svatoplukova i. 33. — F. Sobotka.
17090. PROSTĚJOV, Moravujo, Aŭstrujo. — Bohuslav Oštádal, oficisto en la fabrikoj F. Wichterle.
17091. PROSTĚJOV, Moravujo, Aŭstrujo, Svatoplukova, 33. — Rudolf Meixner.
17092. CHARLEROI, Belgujo, 18, rue Allard. — Emilie Hoffmann.
17093. POLTAVA, Rusujo, Kadetskij korpus. — E. M. Utin.
17094. BATLEY, Anglujo, Kelvin Grove. — Victor Kilbum.
17095. BARCELONA, Hispanujo, Pasajé Comercial, n° 1, 3e, 1^a. — Claudio Bragado Blondin.
17096. VYSKOV, Moravujo, Aŭstrujo. — Frant. Vysloužil, studento de gimnazio.
17097. SCHNEEBERG IM ERZGEBIRGE, Germanujo, Saksujo, Zwickauer Strasse 104. — Kurt Bretschneider.
17098. RIO-JANEIRO, Brazilujo, rue Jimquishos, 4. — Vicomte de St. Valentin.
17099. STAVROPOL, Kavkaz, Rusujo Mitrofanovskij perculok d., n° 3. — A. A. Konjev (somera adreso : Uspjenskaja, Kub. Obl.).
17100. PHILADELPHIA, Pensylvania, U. S. A., 2833, Livingston street. — K. Vidikovski.
17101. STAVROPOL, Kavkaz, Rusujo, Barjatinskaja, n° 7. — A. Apollov.
17102. WARSZAWA, Polujo, Rusujo, Iasbra 57-22, Mieczyslaw Piotrowski.
17103. WARSZAWA, Polujo, Rusujo, Mokotowska, 6. — Zygmunt Sluzewski, studento.
17104. WARSZAWA, Polujo, Rusujo, Wronia, 64-7. — Stanislaw Kartasinski.
17105. WARSZAWA, Polujo, Rusujo, Leszno 70 m. 51. — Pikower I., lernanto de reala lernejo.
17106. WARSZAWA, Polujo, Rusujo, Mila 5-25. — N. Dawidowski, lernanto de reala lernejo.
17107. MARJENBURG, Liflandskoj gub. Rusujo. — Erich Mejer, lernanto.
17108. ST LOUIS, Missouri, U. S. A., University. — Henry J. Eils.
17109. KONSTANTINOPOLO ŠOŠLI, Turkujo, Bulgara Seminario. — Nikola Stefanoff, lernanto (somera adreso : Dupnica, Bulgarujo, ul. Alexandroda, 12).
17110. MOSKVA, Rusujo, Pokrovskij Bulvar Trehsvjatitjelskoj per., d. Morozova. — Nikolaj Tihomirov.
17111. SIMFEROPOL, Rusujo, krym, Sadovaja ul., d. Trahtenberg. — A. J. Andrejev.
17112. NOVOČERKASSK, Donskaja Obl. Rusujo, Pješčanaja, 128. — V. Gerlivanov.
17113. AUDENNE, Belgujo. — Pierre Urbain, abbé.
17114. AUDENNE, Belgujo. — Joseph Bertrand, abbé.
17115. AUDENNE, Belgujo. — Lambert Gillet, inĝeniero.
17116. AUDENNE, Belgujo. — Maurice Ranwer, komercisto.
17117. AUDENNE, Belgujo. — Jozeph Quovit, ekspluatanto de ŝtonminejoj por pavimeroj.
17118. AUDENNE, Belgujo. — Gustave Philipart, skribisto.
17119. MOSKVA, Rusujo, Bojedomskij per. d., n° 2/22. — S. I. Makarov.
17120. VAL. MEZIŘIČÍ, Moravujo, Aŭstrujo. — Vaclav Kulenda, studanto gymn.
17121. PRAHA I, Bohemujo, Aŭstrujo, Platnéřská, ul., 119. — Jan Papik.
17122. BJELAJA-CERKOV, Kijevskoj gub. Rusujo. — Pučnjevskij, učenik.
17123. ODESSA, Rusujo, Ekaterininskaja ul., d., Vagnera, magazin « Z. Bezikoviĉ » dla J. Bezikoviĉ.
17124. DAGO-KEJNIS, Rusujo, Estimaa, učilišče Vaku. — A. J. Mihl, učitel.
17125. ANGOLA, Indiana, U. S. A., Lock Box 832. — F. A. Hielliamo.
17126. KIELCE, Rusujo, Wniebowstapienia, n° 8. — F^ino Mila Messyng.
17127. WAUSEON, R. J. D., n° 7, Ohio, U. S. A. — L. Hoskin.
17128. UBEDA, Provincia de Jaen, Hispanujo, Calle Lagarto n° 11. — Mateo Rubio Roa.

17129. FLORENCE, Italujo, 2.ª Corso du Sutori. — Fino Ethel F. Hastie.
17130. SOFIA, Bulgarujo. — A. D. Ivanof, arbaristo.
17131. DUBNICO, Bulgarujo. — Samuil Isak Alkalaj, komercisto.
17132. KOLESOVICE U RAKOVNIKA, Bohemujo, Aŭstrujo. — Josef Sedláček, hospodářský účetní.
17133. PHILADELPHIA Pa, U. Ŝ. A., 206 South 41, st. Street. — Lewis B. Lüders.
17134. KALUGA, Rusujo, Spasojarowskaja ul., d. Gribanova. — Fino O. N. Lopatina.
17135. LUBLIN, Rusujo, Polujo, Dépot kolei Nadwiślanskiej. — Leon Dobrowolski.
17136. ANTVERPEN, Belgujo. — Max Horowitz.
17137. KOVNA, Rusujo, Moskovskaja ul., d. nº 3. — F. F. Rizenkampf.
17138. MOSKVA, Rusujo, Tverskaja 75 kv 28. — K. Bystrovzorov.
17139. PSKOV, Rusujo, Gogolevskaja ul., dom Robačevskoj kv. Mme Donbrovo. — Konstantin Sokolovski.
17140. REIMS, Francujo, 151, rue de Neufchâtel. — Eugène Duchêne, comptable.
17141. JONZAC, Charente-Inférieure, Francujo. — Firmo « J. Gautret et Fils » pour Maurice Henri.
17142. GRADETZ, Okolia Rotel, Bulgarujo. — Stef. Histov., feldeher.
17143. PSKOV, Rusujo, Zapskovje, Gremjačka d., Andronova. — Sino Antonina Celin.
17144. PSKOV, Rusujo, Zapskovje, Iljinskaja d., Gavrilova. — Sino M. Fammac.
17145. VILNA, Rusujo, 107 pjehotnyj troickij polk. — M. M. Lepekin, poručik.
17146. ILMENEAU i Th. Germanujo, Carlstr. 9. — Zuchmanowicz H. (somera adreso : Biala, gub., Siedlecka, Polujo, Rusujo, ul. Zakoscielna).
17147. VORONJEĴ, Rusujo, Duchovnaja Seminarja, vospitannik. — A. J. Blinkov (somera adreso : p. Vjerhnij Mamon, sielo Nijnij Mamon, Pskovskoj gub. Rusujo).
17148. S. PETERBURG, Rusujo, Monjetnyj Dvor. — Elikom Ivanović Babajanz, inĝeniero.
17149. ZEGRZ, Warszawska gub., Rusujo, poczta. Klimentij Ostapov.
17150. BJELAJA-CERKOV, Kievskoj gub, Rusujo, Aleksandrijskaja ul. akciznoje upravlenje. — M. P. Lukin.
17151. VINDAVA, Kurlandskoj gub., Rusujo, kontora tjagi .— S. M. Koh.
17152. ĤVALINSK, Saratovskoj gub., Rusujo, Dvorjanskaja ul. d. Kuzičkina. — A. A. Syromjatnikov.
17153. MOSKVA, Jaroslavskaja j. d. St. Ŝčelkovo, selo Homutovo, Rusujo. — P. J. Muravjev.
17154. GENÈVE, Svisujo, 29, Avenue de Mail. — Louis Sauzède, professeur.
17155. RYLSK, Kurskoj gub., Rusujo, Gluhovskaja, ul. — P. P. Levitskij.
17156. VAL MEZIŘÍČÍ, Moravujo, Aŭstrujo Rakosko, Konvikt. — Karel Halemar.
17157. BUENOS-AIRES, Argentinujo, Ameriko, Calle Lima 1459. — Ivan Tornero.
17158. HOSTOVICE, pod Brdy, Bohemujo Aŭstrujo. — František Novak, truhlář.
17159. MODON, Rusujo, Liflandskoj gub., Savjenskaja vol. us. Gindinas. — Ivan Jost.
17160. ZVJENJAČEVO, Jaroslavskoj gub., Rusujo, Njevjerkovskoje počt. otd. d. Svjaŝčennika. — Aleksej Lubomudrov.
17161. — NEW-YORK, U. S. A. Jeffersonville. — Walter A. Meyer.
17162. RYCHNOVÉ NAD KNĚŽNOU, Bohemujo, Aŭstrujo. — Karel Puchwein hôtelier.
17163. VAVINCOURT, Meuse, Francujo. — Robert Albert.
17164. DUBNICA, Bulgarujo. — Georgi Iv. Sakilarjev, Tundristo.
17165. FOURQUES, Pyrénées-Orientales, Francujo. — Andreu, curé.
17166. PRAHA I, Bohemujo, Aŭstrujo, staromeestka reálka. — Jaroslav Karl.
17167. BARCELONA, Hispanujo. — Miguel Cases Martin, Deputacion provincial.
17168. JITOMIR, Volynskoj gub., Rusujo, Podolskij per. nº 16. — V. Vasiljev.
17169. KONSTANTINOPOL-ŜIŜLI, Turkujo. Seminario Bulgara. — Asen Gargaričeff, (somera adreso : *Tirnovo*, Bulgarujo, Str. Ŝeŭmovo 661).
17170. GALICYNO-ARĤANGJELSKOJE, Penzjenskoj gub., Rusujo, Saranskavo ujezda, počtovaja kontora. — M. P. Mustafin-Ŝmjelkov.
17171. RENNES, Francujo, 9, rue Jules-Simon, 9. — Camuzet, doktoro.
17172. BOGORODSK, Moskovskoj, gub, Rusujo, Novaja strojka nº 399. — P. N. Nikiforov, svjaŝčennik.
17173. NAPAJEDLA, Moravujo, Aŭstrujo. — Ludmila Fabianová, instruistino.
17174. DUPNICA, Bulgarujo, ul. Aleksandra, 24. — A. Iv. Sakilarjev, oficisto.
17175. BRESCIA, Italujo, poste restante. — Berardi Mariuso.
17176. VILNA, Rusujo, Noveje Strojenje, Kirpičnaja ul, lesnoj per. d. L. V. Kaŝevskavo. — S. N. Aaronskij.
17177. KOSTELEC NAD/ORLICI, Bohemujo, Aŭstrujo. — V. Sejkora, studento de reala lernejo.
17178. KOSTELEC NAD/ORLICI, Bohemujo, Aŭstrujo. — V. Pejse, studento de reala lernejo.
17179. KOSTELEC NAD/ORLICI, Bohemujo, Aŭstrujo. — Ant. Kubart, studento de reala lernejo.
17180. ŜAMOKOV, Bulgarujo, Aleksandrovskaja nº 20. — Georgi Mrver.
17181. SZEGED, Hungarujo, Aŭstrujo, Zrinyi-u. 5. — Etienne Szécsi.
17182. MONTGOMERY? — Y. L. Smith.
17183. DAWSON? — J. V. Patterson.
17184. PHILADELPHIA, U. S. A., 904, Betz Bldg. — Dr Howard E. Randall.
17185. NEW-YORK, City, U. S. A., 58-60 E. 99th St. — Y. Z. Spugelblatt.
17186. WARSZAWA, Polujo, Rusujo, Leszno 50 m. 8. — Moric Krauterkraft.
17187. KOCKFORD, Ill, U. S. A. 1112 South Winnebago St. — Hoyd B. Hardin.

17188. FIRENZE, Italujo, Via Fra Bartolameo, 31. — G. Baynes, artpentristo.
17189. CAMPINAS-SAS PAULO, Brazilujo, Ameriko. — C. W. Stereuson, inĝeniero.
17190. KJOBENHAVN, Danujo, Rosenvej 2. — Chr. F. Melbye, studento.
17191. CRAFTSBURG, Permont, U. Ŝ. A. — R. ev. Ch. Rowley.
17192. VINDAVA, M. V. R. j. d. Rusujo. — Fritz Grikke, kontorĉiĉik.
17193. DMITROVKA, Ĥersonskoj gub. Rusujo. — I. D. Kanevskij.
17194. SEMIPALATINSK, Rusujo, abonementnyj jaŝĉik n° 12. — K. Oholenskij.
17195. KOSTROMA, Rusujo, Marjinskaja ul. — S^ino L. G. Gastjeva.
17196. LIUA, Hispanujo, Valencia, Libertad 20. — Jean Serra-Ferrando, kuracisto.
17197. LIUA, Hispanujo, Valencia, P. Mayor 29. — Francisko J. Lopez, kuracisto.
17198. LIUA, Hispanujo, Valencia, Mayor 36. — Cezareo Pazcual, farmacisto.
17199. LIUA, Hispanujo, Valencia, Nemedio 21. — Juho Blanchard, oficisto.
17200. LIUA, Hispanujo, Valencia, San Francisko 41. — Jean V. Hernandez, veterinaro.
17201. LIUA, Hispanujo, Valencia, Nemedio 21. — Vicente Blanchard, elektristo.
17202. LIUA, Hispanujo, Valencia, Valencia 6. — Salvador U. Pazcual, fotografisto.
17203. LIUA, Hispanujo, Valencia, Nomedio 21. — Vicente Slavata, instruisto.
17204. ALEKSANDROW LECZICKI, w Beldów, gub Piotrkowska, Rusujo, Polujo. — Michal Wezyk, studento.
17205 VSJEVOLODĈINSK STOLYPIN, Saratovskoj gub., Rusujo, volostnoje upravlenje. — I. A. Borduŝkin, desiatnik.
17206. VALENCIA, Hispanujo, Calle Tajedores, 34-2°-4ª. — Angel Novejarque Iranzo.
17207. RUELLE, Charente, Francujo. — M. Maurellet, tourneur, Fonderie Nationale.
17208. RUELLE, Charente, Francujo. — M. Marchat, tourneur, Fonderie Nationale.
17209. OSTENDE, Belgujo, rue des Hospices, 32. — Edward Peters, instruisto.
17210. RADOM, Polujo, Rusujo, ul. Michajlowska 4 l. 10. — V. P. Pankratjev.
17211. WARSZAWA, Polujo, Rusujo, Niecala 12 m. 25. — S^ino Kamieńska por S^ino Virgine Maléziéux.
17212. NAĤIĈEVAN N/DONU, Rusujo, Redakcio de armena jurnalo « Nor Kiank. » — Joannes Ĥarakesian.
17213. S. PETERBURG, Rusujo, Vyborgskaja storona. — N. S. Gryzlov, junker staršavo kursa Miĥajlovskavo artilerijskavo uĉiliŝĉa.
17214. BARCELONA, Hispanujo, 264, Carretera de Mataro (S. Martin). — M. Giribets.
17215. MOSKVA, Rusujo, Tverskaja ul. Gliniŝĉevskij per d. Gurević kv. 2. — A. Kianic, studento.
17216. SUPERAGUY, Parana, Brazilujo. — M. A. Costa Pinto, profesoro.
17217. TAŜKENT, Azia Rusujo, Jukovskaja ul. Krjuĉkovskij per. d. 8. — S^ino A. Ŝ. Novoŝĉenkova.
17218. PARDUBICE, Bohemujo, Aŭstrujo, Svatojaŭska ul. ĉislo 702. — Jiŝi Voĥryzek.
17219. VYSOKE MYTO, Bohemujo, Aŭstrujo, Palackého trida. — Oskar Stary.
17220. TURNHONT, Belgujo, Paterstraat 76 *bis*. — Victor Holten, oficisto.
17221. MITAVA, Rusujo, Kurlandskoj gub., Ŝvedgofskaja ul. — S. A. Trinitatov lernanto.
17222. BAREMTIN, Seine-Inférieure, Francujo, 1ª, rue de la Gare, 1ª. — F. Mazurier, instruisto.
17223. VINDAVA, Kurlandskoj gub., Rusujo, Ŝirokaja ul. n° 4. — Andrej Pornjek.
17224. CINCINATI O., U. S. A., 1737. M. Millan St. — W. M. Ampt.
17225. BUTURLINOVKA, Rusujo, Voronjejskoj gub., posudnaja torgovla Smirnova. — Ivan Smirnov.
17226. BARCELONA, Hispanujo. — S^ino Celine Guyard, receveuse. Estacion de Francia Cie M. Z. A.
17227. BUENOS-AIRES, Argentinujo, I. M. Saavedra F. C. R. — Huberto Moors.
17228. BIRMINGAM, Anglujo, 161, Somerville R^d Small Shath. — Joh Blackwood.
17229. TOMSK, Azia Rusujo, Kazjonnaja Palata. — I. G. Suhoruĉenko, ĉinovnik.
17230. LENIN, Minskoj gub, Rusujo, kontora Agarkova. — S. J. Mlinariĉ.
17231. SOSNOWIEC, Piotrkowska gub., Polujo, Rusujo, Milwice, kopalnia Wiktor, ambulatorjum. — Eugeniusz Nawrocki.
17232, SIOUX-CITY, Jowa, U. S. A. 2935, Nebraska St. — M. C. Unkey.
17233, BEAUVAISE, Oise, Francujo, 18, rue Sadi-Carnot, 18. — L. Demarcy.
17234. KUNGUR, Permskoj gub., Rusujo, Frolovskaja ul. s. d. — M. F. Goldobin.
17235. KUNGUR, Permskoj gub., Rusujo, Andrejevskaja ul. d. Sokolova kv. Goldobinih. — Pjotr Taskajev.
17236. VOLEDO, Ohio, U. S. A. — Edward Baternan.
17237. SAINT-DENIS, Seine, Francujo, 6, Place du Square Chiers. — Natalos Hanel.
17238. ZOERSELO, Belgujo, Antverpen. — Karlo Uytroeven.
17239. PSKOV, Rusujo, protiv rijskavo vokzala d. Ivanovoj. — Antonij Ivanov.
17240. SABADELL, Barcelona, Hispanujo, Mediodil. 4 f. — A. D. Jabian Palasi, directeur de la institucion libre de Ensoñanza.
17241. HAVANA, 16, Kuba, Ameriko. — Lazaro V la.
17242. PARIS, Francujo, rue Richard Wagner, 12. — Maurice Darcy, studento.
17243. CHICAGO, Ohio, U. Ŝ. A. 125, North Dale Avenue. — Harry G. Blaine, A. M. M. D.
17244. MODON, Rusujo, Liflanskoj gub. Berzonskaja volost, usadba Grivlicjeŝi. — F. Ŝtradin.
17245. FENOZATY, Bohemujo. — Bydzovsky, instruisto.
17246. PRAG, Bohemujo, Aŭstrujo, Smichov, Nikolajka 1082. — Franjo Krasovic.
17247. KARLINO, Friuli, Italujo. — Francisko Filaferro.

17248. WARSZAWA, Polujo, Rusujo, Nowolipki 16. — Maurycy Altfeld.
17249. SOBOTKA, Bohemujo, Aŭstrujo, Zotha Rytířova. — Iaroslav Ječný, rolnik.
17250. BELGRAD, Serbujo, Čefa Telegrafo. — Mihajlo Budjevac, telegrafisto.
17251. BELGRAD, Serbujo, Treča Gimnazija. — S. Budjevac, gimnaziano.
17252. BELGRAD, Serbujo, sokače Zmaj od Nočaja, 1. — Dragutin Djordjević, leŭtenanto.
17253. BELGRAD, Serbujo, sokače Zmaj od Nočaja 1. — I. Konjarek, skulptisto.
17254. BELGRAD, Serbujo, Treča gymnazija. — Mihajlo Klas, gimnaziano.
17255. BELGRAD, Serbujo, krajla Milana ulica. — Potar Munjić, ĵurnalisto.
17256. BELGRAD, Serbujo, Treča Gimnazija. — M. Popović, gimnaziano.
17257. BELGRAD, Serbujo, Tipografsko Udruženje. — M. Sladeksvic, kompostisto.
17258. ARANJUEZ, Madrid, Hispanujo, — Ladislav Aguso, teniente de infanterie, regimento de Gerona, nº 22.
17259. FORT TEOMAS STACION, — New part, ky, U. S. A. — A. Rosselle.
17260. SARATOV, Rusujo, M. Sergievskaja 23 kv. 1. — Vladimir Martynov.
17261. ROMA, Italujo, Via Veneto 26. — Marid Ferranti, inĝeniero.
17262. NED LHOTA u Brunova, Rakouska, Moravujo, Aŭstrujo. — Jan Brzak, učitel.
17263. CHATEAU DE BUSSIGNY, près Lausanne, Svisujo. — Edward Subilia, etudiant (somera adreso : *Gosshächsteten* (Bern), Svisujo, ĉe Müller, pastro).
17264. DARG-KOH, Tjerskej oblasti, Kavkaz, Rusujo. — T. Ramonov.
17265. TROICKOSAVSK, Zabajkalskoj obl., Azia Rusujo. — Sino Nina Sobjennikova.
17266. ZÁBĚHLICE-IBRASLAV ĉe Praha, Bohemujo, Aŭstrujo. — F. Fregl, fabrikanto de korbej.
17267. KRÁLOVÉ DVUR N/LAB, Bohemujo, Aŭstrujo. — M. Ph. Vincens Nievelt, drogisto.
17268. KALUGA, Rusujo, im. Abĉurino. — Aleksej Poltorackij, ĵernauto.
17269. CHRUDIM, Bohemujo, Aŭstrujo. — Jozef Roudný, studento obchodní akademie.
17270. MOSKVA, Rusujo, Kudrino, Vjerchne-Prudovaja ul. 28 kv. 3. — Fino N. Abramova.
17271. VIBORG, Rusujo, Finlando, Esplanada Strato 16, Willmanstrando. — Karl Waisänen.
17272. MELROSE, Mass, U. S. A., 3, Perham St. — Fino F. L. Wells.
17273. PETERBURG, Rusujo, Vasiljevskij ostrov, 2 linja ugol Bolsovo prosp. d. 15-7 kv. 1. — L. B. Stepanov.
17274. SAINT-ETIENNE DE LUGDARÈS, Ardeche, Francujo. — Jozeph Michel.
17275. VASHINGTON, U. S. A., ŝip-departamento. — Charles West Stewart, bibliotekisto.
17276. ALASSIO, Genova, Italujo. — Carlo Turcotti.
17277 THAUARS, Deux-Sèvres, Francujo. — Albert Coynault, commis des postes et télégraphes.
17278. KROMĚŘIŽ, Moravujo, Aŭstrujo, Velkénámeste, čís 4 s. — Johano Benes.
17279. KROMĚŘIŽ, Moravujo, Aŭstrujo. — Johano Kořónek, studento.
17280. KROMĚŘIŽ, Moravujo, Aŭstrujo. — Karlo Kelner, studento.
17281. KROMĚŘIŽ, Moravujo, Aŭstrujo. — Tom Čížek, studento.
17282. MUROM, Vladimirskoj gub, Rusujo, Ivanosvskaja ul. upravlenje voinskavo načalnika. — Aleksandr Garskov.
17283. TOULOUSE, Haute-Garonne, Francujo, 47, boulevard de Strasbourg. — Sino Foy Conilland.
17284. KAZAN, Rusujo, Universitet. — V. P. Haustov, studento (somera adreso : *Debalcevo* Ek. j. d. Balmuckavo ujezda, Rusujo.)
17285. SUMY, Harkovskoj gub., Rusujo, Sučanskaja ul. d. 12. — N. N. Barikin.
17286. ROSTOV N/DONU, Rusujo, Puškinskaja ul. 194. — Aleksjej Kovalev.
17287 S. PETERBURG, Rusujo, St. Strelno, Baltijskoj j. d. Volkonskoje šosse d. nº 17. — V. Trahtenberg.
17288. PROSTĚJOV, Moravujo, Aŭstrujo, Palackéha tř 10. J. Venclik.
17289. PIRÉE, Grekujo. — L. M. Stamatiades.
17290. POLNÁ apud Sihlova, Bohemujo, Aŭstrujo. — Gustav Vitek, assistent drogerie.
17291. ŚLOCZEK LUKOVSKI, Polujo, Rusujo, gub. Siedleckiej, wies Wola Sieracka gmina Vodynie. — Stanislav Kamiński, były nauczyciel.
17292. S. PETERBURG, Rusujo, Monetnyj Dvor. — Nikolaj Ramonov, montlabora inĝeniero.
17293. LE MANS, Sarthe, Francujo, 10 *bis* rue Sainte-Hélène. — Albert Mottin.
17294. FARANAH, Guinée Française, Afriko. — F. V. Egullberg, commandant, adjoint du cercle.
17295. BRISTOL, Anglujo, 3 Clark Street, Stapleton Road. — Perciwal James Davis.
17296. KREMSIER, Moravujo, Aŭstrujo, gr. Platz 52. — Brosch Friedrich, Gymnaziast.
17298. LAUSANNE, Svisujo, Toises, nº 1. — Fino Anny Kronmann, étudiante.
17299. ROMA, Italujo, Comanda Stato Maggiore. — Giacomo Rizzi, kapitano.
17300. BROOKLYN, New-York, City, U. S. A. nº 40, First Place. — William Henry Hale, superintendant.
17301. MILETIN, Bohemujo, Aŭstrujo. — B. Friebenecker, instruisto.
17302. RAZGRAD, Bulgarujo. — Enĉo. Š. Enĉef, unteroficer 19 polk.
17303. PAZARDJIK, Bulgarujo, zjemledjrlečskoje učilišče. — G. J. Lolov.
17304. BARCELONA, Hispanujo, Gracia, Strato Aneka 29 Ĉ-2ª. — J. Baussells.
17305. MOSKVA, Rusujo, Staraja Ploščad, kontora Bergmann i fon-Šejdt. — V. E. Geftler.
17306. NEWTON CENTER, U. S. A., 34, Pelham St. — C. Fessenden.

17307. JENISEJSK, Azia Rusujo, Spasskaja ul. d. 22. — Vasilij Prutovyĥ.
17308. WILNA, Rusujo, Polockaja ul. Jvirovaja gora d. N° 5 kv. 4. — Bronislaw Juniewicz.
17309. CAPRI, Italujo, Napoli, fermo in posta. — Al. Kacialoff, pentristo.
17310. NIORT, Deux-Sèvres, Francujo, 22, rue Yver. — Hoffmann.
17311. NIORT, Deux-Sèvres, Francujo. — F. Wirth, professeur, Lycée Fontane.
17312. PARIS, Francujo, 18, rue Saint-Fargeau. — Georges Dumont.
17313. DORTAN, Ain, Francujo, Grande-Rue. — Marcel Pichon.
17314. SAINT-CLAUDE, Jura, Francujo. — Xavier Jeantet, école Mistler.
17315. MULHAUSEN, Elsaco, Germanujo, 72, Colmarerstrasse. — Jean-Baptiste Mutterer.
17316. MULHAUSEN, Elsaco, Germanujo, 29, Vogesenstrasse. — Alfred Mathis.
17317. MULHAUSEN, Elsaco, Germanujo, 9, Paulusstrasse. — Oscar Riegler.
17318. MULHAUSEN, Elsaco, Germanujo, 22, Langestrasse. — Charles Emmenegger.
17319. MULHAUSEN, Elsaco, Germanujo, 162, Strassburgerstrasse. — Charles Weisser.
17320. MULHAUSEN, Elsaco, Germanujo, 43, Anaschoenstrasse. — René Kaemmerlen.
17321. NAPOLÈONSINSEL, Mülhausen, Elsaco, Germanujo. — Désiré Schlienger.
17322. PARIS, Francujo, 15, rue Pajon prolongée. — Dr André Bing, médecin.
17323. PARIS, Francujo, 15, rue Yvon-Villarceau. — Louis Duval, clerc de gérance.
17324. VERSAILLES, Seine-et-Oise, Francujo, 36, avenue de Picardie. — Fino Adèle Baudiguey, directrice d'Institution.
17325. VERSAILLES, Seine-et-Oise, Francujo, 36, avenue de Picardie. — Fino Lilly Böhm.
17326. VERSAILLES, Seine-et-Oise, Francujo, 63 *bis*, avenue de Saint-Cloud. — L. Caussé.
17327. VERSAILLES, Seine-et-Oise, Francujo, 37, rue Duplessis. — Sino M. Cugnière.
17328. VERSAILLES, Francujo, 91, Royale. — Fino Louis Palseur, institutrice.
17329. VERSAILLES, Seine-et-Oise, Francujo, 4, rue du Hasard. — P. Sandré.
17330. PARIS, IV, Francujo, 14, rue Sainte-Croix-de-la-Bretonnerie. — André Bernard, étudiant.
17331. PUTEAUX, Seine, Francujo, 12, rue Cartault. — Victor Elie, employé de commerce.
17332. ASNIÈRES, Seine, Francujo, 6, Grande-Rue. — Georges Touvenelle.
17333. LEVALLOIS-PERRET, Seine, Francujo, 2, rue Fromont. — Alfred Etelin.
17334. LEVALLOIS-PERRET, Seine, Francujo, 9, rue Marzolin. — Louis Hitzel.
17335. LEVALLOIS-PERRET, Seine, Francujo, 35, rue Victor-Hugo. — Constant Huchedé.
17336. LEVALLOIS-PERRET, Seine, Francujo, 31, rue Rivay. — G. Moigniet.
17337. LEVALLOIS-PERRET, Seine, Francujo, 50, rue Corneille. — Attilius Zago.
17338. PARIS, Francujo, 11, boulevard des Italiens. — Fino Camille Chevallier.
17339. PARIS, Francujo, 151, faubourg Poissonnière. — Sino Guérard.
17340. PARIS, Francujo, 66, boulevard Rochechouard. — Sino Angèle Meys.
17341. PARIS, Francujo, 19, rue d'Aumale. — Albert Rodanet.
17342. PARIS, Francujo, 43, avenue Trudaine. — Fino Hélène Vigneron.
17343. SAINT-MANDÉ, Seine, Francujo, 19, Grande-Rue. — Paul Blavet.
17344. SAINT-MANDÉ, Seine, Francujo, 1, rue Eugénie. — Fino Laure Périnelle.
17345. SAINT-MANDÉ, Seine, Francujo, 29, Grande-Rue. — Marcel Renard.
17346. SAINT-MANDÉ, Seine, Francujo, 58, Grande-Rue. — Fino Marthe Zippert.
17347. SAINT-MANDÉ, Seine, Francujo, 58, Grande-Rue. — Fino Régine Zippert.
17348. MONTMORENCY, Seine-et-Oise, Francujo, 22, rue du Chemin-Vert. — Raoul Meunier.
17349. ERMONT, Seine-et-Oise, Francujo, 57, rue Rochechouart. — Ch. Walter.
17350. PARIS, Francujo, 57, rue Rochechouart. — Ch. Walter.
17351. SAO PAULO, Brazilujo. — Hubert Puttemans, professeur d'agriculture, école Polytechnique.
17352. SAMOREAU, par Avon, Seine-et-Marne, Francujo. — Fernand Gervais, kulturisto-gardenisto.
17353. SAVIGNY-LES-BEAUNE, Côte-d'Or, Francujo. — Denis Bazerolle.
17354. SAVIGNY-LES-BEAUNE, Côte-d'Or, Francujo. — Gaston Charcousset.
17355. SAVIGNY-LES-BEAUNE, Côte-d'Or, Francujo. — Louis Charton.
17356. SAVIGNY-LES-BEAUNE, Côte-d'Or, Francujo. — Pierre Loiseau.
17357. SAVIGNY-LES-BEAUNE, Côte-d'Or, Francujo. — Jules Moreau.
17358. SAVIGNY-LES-BEAUNE, Côte-d'Or, Francujo. — Eugène Nevers.
17359. SAVIGNY-LES-BEAUNE, Côte-d'Or, Francujo. — Auguste Nuidan.
17360. SAVIGNY-LES-BEAUNE, Côte-d'Or, Francujo. — Fino Berthe Pathiaux.
17361. LEVALLOIS-PERRET, Seine, Francujo, 21 *bis*, rue Danton. — Fino Emma Breillard.
17362. LEVALLOIS-PERRET, Seine, Francujo, 109, rue de Cormeilles. — Parfait.
17363. PARIS, Francujo, 18, rue Miollis. — Fino L. Henry.
17364. PARIS, Francujo, 131, boulevard de Grenelle. — Poirier.
17365. PARIS, Francujo, 3, rue des Fossés-Saint-Jacques. — Sandrin.
17366. PARIS, Francujo, 9, rue Gerbillon. — Fino Sédille.
17367. OULLINS, Rhône, Francujo, 8, rue de la Convention. — Jean-Baptiste Blanc, employé de Mairie.
17368. OULLINS, Rhône, Francujo, 105, Grande-Rue. — Sino Julie Cardona.

17369. OULLINS, Rhône, Francujo, 42 *bis*, rue de la Gare. — Ludovic Grenouillat, employé aux bureaux de la Cie P. L. M.
17370. OULLINS, Rhône, Francujo, 45, rue de la Gare. — Julien Lenglet, apprenti aux ateliers P.-L.-M.
17371. OULLINS, Rhône, Francujo, 105, Grande-Rue. — Fino Blanche Lhermet.
17372. OULLINS, Rhône, Francujo, 25, rue Raspail. — Fino Marie Michard.
17373. GALACI, Rumanujo. — Toma Aburel, farmaciisto.
17374. PAMPATAR, Margarita, Venezuelo. — Vicente Bermudez.
17375. GRAULHET, Tarn, Francujo, rue Barricouteau. — I. Larquié.
17376. VILLEFRANCHE-SUR-SAONE, Rhône, Francujo, rue Victor-Hugo prolongée. — Sino Marie Arnaud.
17377. VILLEFRANCHE-SUR-SAONE, Rhône, Francujo, 3, rue Grenette. — Fino Alice Bidant.
17378. VILLEFRANCHE-SUR-SAONE, Rhône, Francujo, 25, rue Nationale. — Fino Marie Blache, institutrice.
17379. VILLEFRANCHE-SUR-SAONE, Rhône, Francujo, 16, rue de la République. — Fino Gabrielle Clément.
17380. VILLEFRANCHE-SUR-SAONE, Rhône, Francujo, 12, place de la Sous-Préfecture. — Louis Crétin.
17381. VILLEFRANCHE-SUR-SAONE, Rhône, Francujo, 18, rue d'Anse. — Fino Jeanne Migeon.
17382. VILLEFRANCHE-SUR-SAONE, Rhône, Francujo, Chemin des Jardiniers. — Fino Thérèse Potenti.
17383. VILLEFRANCHE-SUR-SAONE, Rhône, Francujo, avenue de Limas. — Joseph Pouzat.
17384. VILLEFRANCHE-SUR-SAONE, Rhône, Francujo, 44, rue Dechavanne. — Fino Marguerite Thion.
17385. BEAUNE, Côte-d'Or, Francujo. — — André Charton.
17386. BEAUNE, Côte-d'Or, Francujo. — Georges Masson.
17387. CHAGNY, Saône-et-Loire, Francujo. Maurice Geoffroy.
17388. CORGENGOUX, Côte-d'Or, Francujo. — Armand Troussard.
17389. ECHEVRONNE, Côte-d'Or, Francujo. Georges Jannel.
17390. GLANON, Côte-d'Or, Francujo. — Charles Girardot.
17391. TOULOUSE, Haute-Garonne, Francujo, 2, rue de la Concorde. — Biech.
17392. TOULOUSE, Haute-Garonne, Francujo, 3, rue Jean-Pégot. — G. Jonas.
17393. TOULOUSE, Haute-Garonne, Francujo, 23, rue Rémusat. — M. Monchand.
17394. TOULOUSE, Haute-Garonne, 18, rue Merly. — Joseph Thibaud.
17395. LYON, Rhône, Francujo, 10, boulevard de l'Hippodrôme. — François Bachelard, sertisseur.
17396. LYON, Rhône, Francujo, 96, avenue de Saxe. — Antoine Bissuel, négociant.
17397. LYON, Rhône, Francujo, 28, rue de la République. — Fino Lilly Cumin.
17398. LYON, Rhône, Francujo, 3, place du Gouvernement. — Sino Gros.
17399. LYON, Rhône, Francujo, 13, rue Emile-Zola. — Fino Jovet.
17400. LYON, Rhône, Francujo, 4, rue Montvert. — Fino Maréschal.
17401. LYON, Rhône, Francujo, 5, rue Saint-Côme. — Gaston Marvit, bijoutier.
17402. LYON, Rhône, Francujo, 9, rue Bugeaud. — Louis Poncet, étudiant en médecine.
17403. LYON, Rhône, Francujo, 182 *bis*, Grande-Rue de Montplaisir. — Sino Quantin.
17404. LYON, Rhône, Francujo, 47, quai Pierre-Seize. — Alphonse Robert, coloriste.
17405. LYON, Rhône, Francujo, 13, place Morand. — Sino Weight, professeur d'allemand.
17406. ANVERS, Belgujo, 22, rue de l'Eglisa. — Lod. Leemans
17407. TOULON, Var, Francujo. — Drijjard des Garniers, lieutenant au 111e régiment de ligne.
17408. BARBEREY, près Troyes, Aube, Francujo. — Pierre Chevreau, soieries.
17409. ARNAY-SOUS-VITTAUX, par Vittaux, Côte-d'Or, Francujo. — Bresson, instituteur.
17410. BÉTHUNE, Pas-de-Calais, Francujo, rue de la Grosse-Tête. — Nicolas fils.
17411. BÉTHUNE, Pas-de-Calais, Francujo, 3, rue du Carillon, — Bauser Charles.
17412. ESTAIRES, Pas-de-Calais, Francujo, — Halipré, voyageur.
17413. BÉTHUNE, Pas-de-Calais, Francujo, rue Buridan. — Pignon Emile.
17414. BÉTHUNE, Pas-de-Calais, Francujo, 2, place de Lille. — Monseiller, père.
17415. BÉTHUNE, Pas-de-Calais, Francujo, rue des Treilles. — Beuvry, libraire.
17416. BÉTHUNE, Pas-de-Calais, Francujo, 14, rue Grosse-Tête. — Fievet Marcel.
17417. BÉTHUNE, Pas-de-Calais, Francujo, rue Porte-Neuve. — Marten.
17418. BÉTHUNE, Pas-de-Calais, Francujo, rue Eugène-Haynant. — Agombart.
17419. BÉTHUNE, Pas-de-Calais, Francujo, rue des Deux-Moulins. — Derny.
17420. ROUEN, Seine-Inférieure, Francujo, 138, rue Saint-Sever. — Fino Caban.
17421. ROUEN, Seine-Inférieure, Francujo, 10a, rue Decroizilles. — Loisel.
17422. ROUEN, Seine-Inférieure, Francujo, 12, rue Martin Morin. — Fino Coussin.
17423. ROUEN, Seine-Inférieure, Francujo, 11, Petite Rue Saint-Maur. — Fino Delamotte.
17424. ROUEN, Seine-Inférieure, Francujo, 5, rue Dambourney. — Sino Sido.
17425. BARENTIN, Seine-Inférieure, Francujo, rue de la Gare. — Mazurier Fernand.
17426. ROUEN, Seine-Inférieure, Francujo, place de la Calende, 42. — Karl.
17427. LE HAVRE, Seine-Inférieure, Francujo, 12, rue Héléne. — Ternon.
17428. ROUEN, Seine-Inférieure, Francujo, 46, rue Bourg-l'Abbé. — Chanton.
17429. BARENTIN, Seine-Inférieure, Francujo, 87, route de Duclair. — Grain.

17430. BARENTIN, Seine-Inférieure, Francujo, rue Bennetot. — Crevel Gaston.
17431. ROUEN, Seine-Inférieure, Francujo, 47, rue du Lessard. — Morere.
17432. BARENTIN, Seine-Inférieure, Francujo, route de Pavilly. — Favre.
17433. SAINT-VALÉRY-EN-CAUX, Seine-Inférieure, Francujo, place de la Chapelle. — Dery.
17434. ROUEN, Seine-Inférieure, Francujo, 28, rue des Champs. — Robin.
17435. ROUEN, Seine-Inférieure, Francujo, 33, rue du Lecat. — Tessier.
17436. SAVIGNY-LES-BEAUNE, Côte-d'Or, Francujo. — Parigot Emile.
17437. SAVIGNY-LES-BEAUNE, Côte-d'Or, Francujo. — Charles Albert.
17438. LE PULEY, Saône-et-Loire, Francujo. — Talbotier Paul.
17439. SAVIGNY-LES-BEAUNE, Côte-d'Or, Francujo. — Vachey Georges.
17440. SAVIGNY-LES-BEAUNE, Côte-d'Or, Francujo. — Nevers Lucien.
17441. SAVIGNY-LES-BEAUNE, Côte-d'Or, Francujo. — Flamand Alexandre.
17442. LACROIX-S/-MEUX, Francujo, fort de Frayon. — Jean Maillard, soldat au 154e d'inf., 15e comp.
17443. RIGA, Rusujo, Artilerijskaja ul. 40 kv. 17. — Voldemar Stunde.
17444. S. PETERBURG, Rusujo, Timofejevskaja, 17 kv. 5, Wyb. Storona. — Iv. Ar. Pankov.
17445. JAROSLAVL, Rusujo, Tvericy, Vologodskaja ul. d. N° 20. — Sino I. A. Borovaja.
17446. LIGOVO, Peterburgskoj gub., Balt. j. d., Rusujo, S. Pet. gor. bolnica, Petergof. šosse. — Vl. Ivanov.
17447. PETROPAVLOVSK, Akmolin. obl. Rusujo, kv. direktora gimn. — Fino Nina P. Berejkova.
17448. SARATOV, Rusujo, Uprav. Rjazansko-Uralsk. j. d. — Aleksandr Rossov.
17449. S. PETERBURG, Rusujo, Vas. Ostr. 1a linja d. N° 6, kv. N° 9. — D. V. Kolpinskij.
17450. TOMSK, Rusujo, Magistrackaja ul. — A. Ševelin.
17451. TIFLIS, Rusujo, Sudebnaja ul., n° 36. — M. Ajzenberg.
17452. PARIS XIe, Francujo, 3, rue Lacharrière. — Paul Levassort.
17453. PARIS XIe, Francujo, 42, rue Merlin. — Justin Galy.
17454. OLALLA, Wash. U. Ŝ. A. — Lewis Emerson Rader.
17455. TIFLIS, Rusujo, Kav. Obščestvo Torg. Apt. Tovarami Tominaja ul., 45. — Nikolaj Saipov.
17456. BILBAO, Hispanujo, str. Fernandez de Campo 18-1°. — Crodegango Uzquiano.
17457. SARATOV, Rusujo, Moskovskaja ul., 112-114. — Sino Julja Puškarnaja.
17458. ORENBURG, Rusujo, Institut Nikolaja I. — Fino Margarita Bektejeva, vospitannica.
17459. KAZAN, Rusujo, Voskresenksaja d. Černojarovyh. — Fino A. Greve.
17460. VORONEJ, Rusujo, Srednje-Smolenskaja, n° 26. — Nikolaj Plotnikov, gimnazisto.
17461. TOMSK, Rusujo, Novo-Karpovaja ul., d. n° 29. — K. Poplavskij.
17462. VLADIVOSTOK, Rusujo, Abrekskaja ul., 10. — Zatik Matvejev.
17463. WINTERTHUR, Svisujo, Muzeumstr. 105. — Erwin Albrecht, stud.
17464. KAZAN, Rusujo, dači Novikova, n° 1. — S. Branke.
17465. STARO-FENNERN, Liflanskoj gub., Pernovskavo ujezda, Rusujo, der. Lujste. — Joh. Kar. Konjt.
17466. SUMY, Ĥarkovskoj gub., Rusujo, Pokrovskaja ul. — Jurij Lifšic.
17467. SUMY, Ĥarkovskoj gub., Rusujo, d. Alferovoj. — S. Troickij.
17468. SUMY, Ĥarkovskoj gub., Rusujo, Realnaja ul., d. Ĥomovskoj. — Gleb Obuhov.
17469. SUMY, Ĥarkovskoj gub., Rusujo, poste-restante. — Ivan Strona.
17470. SUMY, — Ĥarkovskoj gub., Rusujo, Voskresenskaja ul., d. Streconko. — Viktor Andruŝčenko.
17471. SUMY, Ĥarkovskoj gub., Rusujo, Ĥarhovskia plotiny soh. d. — J. Varaksin.
17472. SUMY, Ĥarkovskoj gub., Rusujo, d. Fostikova. — Sergej Jacenko.
17473. SUMY, Ĥarkovskoj gub., Rusujo, Realnoje učiliŝče. — Dan. Bosaĉenko (somera adreso: Krasnokutsk, Ĥarkovskoj gub., Rusujo.)
17474. SUMY, Ĥarkovskoj gub., Rusujo, Dumskaja 4. — Boris Karakoz.
17475. SUMY, Ĥarkovskoj gub., Rusujo, Kazennyj vinnyj sklad., n° 7. — E. F. Dimov.
17476. SUMY, Ĥarkovskoj gub., Rusujo, Nijnje-Sobornaja, ul., n° 7. — S. F. Ĥoliŝčevnikov.
17477. SUMY, Ĥarkovskoj, gub., Rusujo, Troickaja ul., d. Vorošilinoj. — E. Tomas.
17478. SUMY, Ĥarkovskoj, gub., Rusujo, Njemeckaja, n° 22. — G. Brojt.
17479. SUMY, Ĥarkovskoj gub., Rusujo, Gimnazia. — Rud. učenik, V kl.
17480. SUMY, Ĥarkovskoj gub., Rusujo, Troickaja, ul., d. Dmitrijeva. — A. Volpert.
17481. SUMY, Ĥarkovskoj gub., Rusujo. — A. Brandorf.
17482. SUMY, Ĥarkovskoj gub., Rusujo, Gimnazia. — V. Gluĥodejed, učenik VI kl.
17483. SUMY, Ĥarkovskoj gub., Rusujo, Sobornaja ul., d. Grjadkina. — A. Mirinov.
17484. SUMY, Ĥarkovskoj gub., Rusujo. — J. M. Rejder.
17485. SUMY, Ĥarkovskoj gub., Rusujo, Petropavlovskaja ul., d. Červonnoj. — G. Zarucktij.
17486. SUMY, Ĥarkovskoj gub., Rusujo, Gimnazia. — N. Šrejner, učenik VIII kl.
17487. SUMY, Harkovskoj gub., Rusujo. — P. Vovk-Rossoĥa, apoteko.

17488. SEREDINA BUDA, Černigovskoj gub., Rusujo. — G. Makarenko.
17489. ALTENRHEIN b/Rorschach, St. Gallen, Svisujo, Rheinhof. — Helene Würth.
17490. RUSA, Moskovskoj gub., Rusujo. — Dr S. G., Kogan, kuracisto.
17491. BOGORODSK n/Amurjo, Azia Rusujo, Amurskoje Zolotopromyšlennoje T-vo. — A. M. Gerasimov.
17492. RIGA, Rusujo, Zamok kv. 36. — V. Birnik.
17493. ĤARKOV, Rusujo, Darĉhovskij per., nº 5. — A. A. Paleček.
17494. WARSZAWA-PRAGA, Polujo, Rusujo, Grohowska, ul., 7-15. — Wladyslaw Czajkowski.
17495. JIČIN, Bohemujo, Aŭstrujo, Markova ul. 138. — Eugen Krap, studento.
17496. FAABORG, Danujo. — Simon Hansen, kasisto en « La Vojo ».
17497. ADELAIDE, Suda Aŭstralio, Muirden College. — C. A. Uhrlaub, instruisto.
17498. CHAUDENAY, Saône-et-Loire, Francujo. — Gondard Armand.
17499. GAJDUKOVKA, Mogilevskoj gub., Rusujo. — L. Semjonova.
17500. NOVGOROD-SJEVJERSK, Černigovskoj gub., Rusujo, d. Sandera. — P. Kaŝĉenko.
17501. NOVGOROD-SJEVJERSK, Černigovskoj gub., Rusujo. — C. Juravlev, Vozniesjenskaja ul.
17502. VARSOVIO, Polujo, Rusujo, Kapucinska, 15 loĝ. 17. — K. Ĥodor.
17503. VARSOVIO, Polujo, Rusujo, Novovjejskaja, 2 l. 10. — A. Petrov.
17504. VARSOVIO, Polujo, Rusujo, Penknaja, 58 l. 8. — G. Ivanov.
17505. VARSOVIO, Polujo, Rusujo, Koŝikova, 30 kv. 7. — B. Ayrosimov.
17506. VARSOVIO, Polujo, Elektoralna, 13 l. 1. — Z. Dikanskij.
17507. NOVGOROD SJEVJERSK, Rusujo, Černig. gub. — V. Rybĉinskij.
17508. VARSOVIO, Polujo, Rusujo, Penknaja, 20 l. 5. — A. Lebedev.
17509. NOVGOROD SJEVJERSK, Černig. gub., Rusujo, Kazackaja ul., s. d. Telŝevskij.
17510. MYSLIBOŘ, Moravujo, Aŭstrujo, apud Felĉ. — Jakub Komenda, instruisto.
17511. SARMATO, Piacenza, Italujo. — Francesco Vignala, pastro.
17512. MONTECATINI, Val di Cecina, Foscana, Italujo. — Dr Candido Molesti.
17513. BIELLA, Italujo, via Ospedal, nº 8. — Alberto Ghiglione, maestro.
17514. KALLUNDBORG, Danujo. — O. Hansen, postbud.
17515. STATO DI S. PAOLO, Brazilujo, S. Jozé do Rio Pardo. — Giovanni Busetti, profesoro.
17516. BĚLIDLA, ap. Olomucio II, nº 99, Moravujo, Aŭstrujo. — L. Polanský, studento.
17517. COLEGIATA DE OCOTLÁN, Traxcala, Mexiko. — Don Jose Amposta, canónigo.
17518. TOULOUSE, Haute-Garonne, Francujo, rue Saint-Rome, 21. — Jules Fauré, négociant en mercure.
17519. SABADELL, Katalunujo, Hispanujo, 63, Strato Jurull. — Jozefo Margarit.
17520. TCHIRPAN, Bulgarujo. — Nanin Ognianov.
17521. TCHIRPAN, Bulgarujo. — Pejo Hristov.
17522. TCHIRPAN, Bulgarujo. — Stefan P. Zlatarov.
17523. TCHIRPAN, Bulgarujo. — Vasil P. Ĥ. Petrev.
17524. KRÁLICO ČE PROSTĚJOV, Moravujo, Aŭstrujo. — Fr. Vysloužil, studento.
17525. PAZARDJIK, Bulgarujo. — S. Ĥ. Raŝkov, verkisto.
17526. KÖBENHAVN V, Danujo, Westend 12 II. — Arthur Lindegaard.
17527. CÉHOVICE, čís. 116, p. f. Bedihost, Moravujo, Aŭstrujo. — W. Vymlázil.
17528. PRAHA, Bohemujo, Aŭstrujo, Václavské náměstí č. 63. — Otokar Cholinsky, doktoro.
17529. PRAHA II, Bohemujo, Aŭstrujo, Táborská ul., č. 19. — Aleksander Lebel, studento.
17530. PROSTĚJOV, Moravujo, Aŭstrujo, Petrika ul., č. 23. — M. Krapka.
17531. MILAN, Italujo, St Antonia street, 14. — Emilio Plaafnet, profesoro.
17532. POLOSA, Hispanujo. — Jozef Echauri, factor.
17533. POLOSA, Hispanujo. — Bibiano Angulo, sobrestante.
17534. IRIN, Hispanujo. — Daniel Alonso, interventor.
17535. HRADEC KRÁL, Bohemujo, Aŭstrujo, gymnasium, Spiridion z Mersieĉ.
17536. CASETAS, Hispanujo. — Ricardo Abra, faktor.
17537. MADRID, Hispanujo. — Celestino Rodriguez Reclamacs.
17538. MIRANDA, Hispanujo. — Antonio Hernando, Jefe supl.
17539. VILLODRIGO, Hispanujo. — Julio Rodriguez, Jefe.
17540. MADRID, Hispanujo. — Santiago Elda, factor.
17541. AMETLLA, Hispanujo. — Amador Timener, Jefe.
17542. UJO, Hispanujo. — Manuel Rodriguez, factor.
17543. HRADEC KRÁL, Bohemujo, Aŭstrujo, Gimnasium. — F. Lad.
17544. VALENCIA, Hispanujo. — Luis Bas, factor pral., g. v.
17545. VALENCIA, Hispanujo. — Joakim Bravo, factor pral. g. v.
17546. VALENCIA, Hispanujo. — L. Miguel, factor pral. g. v.
17547. VALENCIA, Hispanujo. — Leon Amorós, factor pral. g. v.
17548. VALENCIA, Hispanujo. — Sebastian Gascón, factor pral. g. v.
17549. VALENCIA, Hispanujo. — Vicente Botella, factor pral. g. v.
17550. VALENCIA, Hispanujo. — Adelino Sanchis, factor pral. g. v.
17551. VALENCIA, Hispanujo. — Juan Castros, factor pral. g. v.
17552. VALENCIA, Hispanujo. — Daniel Garcia, factor pral. g. v.

17553. CALAF, Hispanujo. — Rufino Francid, factor pral. g. v.
17554. LUGONES, Hispanujo. — Gabriel Garcia, Jefe.
17555. MONFORTE, Hispanujo, Alfonso XIII-2. — Enrigue Vera Ordec.
17556. VERGEL, Hispanujo. — Enrique Perales, factor.
17557. VERGEL, Hispanujo. — Miguel Alaudete, factor.
177558. ALAUSA, Hispanujo. — Casimiro Román, expeditor.
17559. MANSESA, Hispanujo. — Enrique Boode.
17560. IRUN, Hispanujo. — Clemente Igartiburu.
17561. VALLADOLID, Hispanujo. — Gregorio Torrijos.
17562. VALDESTILLAS, Hispanujo. — Jose Udias, factor.
17563. YRSIN, Hispanujo. — Calixto Huguero, interventor.
17564. ALSASUA, Hispanujo. — Vicente Lopez, Vig. Jefe.
17565. TOLOSA, Hispanujo. — Manuel Bravo, factor.
17566. YRUN, Hispanujo. — Pedro de la Fuente, Gdo freno.
17567. YRUN, Hispanujo. — Ildefenso Rodrigo, mozotien.
17568. YRUN, Hispanujo. — Felipe Casado, Gdo freno.
17569. TARRAGONA, Hispanujo. — Pascual Lopez, factor.
17570. CASETAS, Hispanujo. — Pedro Cuevas, Rep.
17571. ORMAUTEGUI, Hispanujo. — Luis Valdés, Jefe.
17572. OVIEDO, Hispanujo. — José Ma Carvoyal, Imp. Pral.
17573. POLA DE LENA, Hispanujo. — Lounco Lopez, factor.
17574. BRINCOLA, Hispanujo. — José de la Fuentes, Gd agujas.
17575. TARRAGONA, Hispanujo. — Valentin Galan, estacún.
17576. OVIEDO, Hispanujo. — Jose a Fernandez, vin y Obras.
17577. VALLADOLID, Hispanujo. — Rogelio Sodano, receptor.
17578. MADRID, Hispanujo. — Fco Rodriguez, Intervenues.
17579. MADRID, Hispanujo. — Fernando Aviles, Reclams.
17580. BRADDOCK, Pa, U. Ŝ. A., Library Street. — John M. Clifford.
17581. NOVY BYDŽOV, Rakousko, Bohemujo, Aŭstrujo, Stary Bydžov. — Kar. Svoboda, učitel.
17582. STRASSBURG, Elsass, Germanujo, Zimmerleutgasse 17. — F^ino Charloth Pulvers.
17583. PARIS, Francujo, 11, rue des Islettes, 11. — A. Laucrenon.
17584. KÖBENHAVN, Danujo, Gemersgade, 56, D^r. — Olaf Petersen.
17585. MLADA BOLESLAV, Bohemujo, Aŭstrujo, Václavské námesti 59 II. — B. Najman, farmaceuto.
17586. NEW-YORK, City, U. Ŝ. A., The Players, Sixteen Gramerey Park. — Chas. B. Wells.
17587. MORAVEC, Moravujo, Aŭstrujo. — Jozef Tonora, lernejestro.
17588. FERGUSFALLS, Minnessota, U. Ŝ. A., 629 Railraad Avenue. — T. R. Hoorn.
17589. ELGIN, Ill., U. Ŝ. A. — Dr Clara L. Tadson.
17590. TVER, Rusujo, Poĉtovaja kontora. — Nikolaj Dolgov.
17591. ORŜA, Rusujo, Mogilevskoj gub., Vydrickij zavod. — P. Fridenberg.
17592. NJEKRYLOVO, Rusujo, Voronjejskoj gub., Jug. V. j. d. — M. Zolotinskij.
17593. STAVROPOL, Kavkaz, Rusujo, Nikolajevskij pr. n° 9. — G. Popov.
17594. JENISJEJSK, Azia Rusujo, Uspjenskaja ul, mujskoj monastyr. — M. Sokolov, učitel.
17595. LODŹ, Rusujo, Polujo, Piotrkowska, 25. — S. Geršberg.
17596. LJEBJAJJE, Sibirskoj j. d. Rusujo. — N. S. Vilesov, učitel.
17597. RIGA, Rusujo, Aleksandrovskaja ul., 153 kv., 31. — M. Berndt.
17598. ĤARKOV, Rusujo, Frankovskaja, ul. 28. — A. P. Adamov, studento.
17599. RJEV, Rusujo, Tverskoj gub., 2 ja Pokrovskaja ul., d. Prusakova. — K. N. Speranskij, studento.
17600. JENISEJSK, Azia Rusujo, mujskoj monastyr. — Johano Tijnov, instruisto.
17601. PŜKOV, Rusujo, Uspenskaja ul., d. Tokarjeviĉa. — F^ino Olga Kunnos.
17602. TAŜKENT, Azia Rusujo, Puŝkinskaja ul., n° 56. — G. J. Giesler, doktoro.
17603. JMERINKA, Rusujo, Podolskoj gub. — G. O. German.
17604. KAZAN, Rusujo, Universitato. — Arkadij Fenisov, studento (somera adreso: Astraĥan, Rusujo, Oblupinskaja ul., 28.)
17605. OPOĈKA, Rusujo, Pskovskoj, gub. — S^ino Ekaterina A. Ĥabarova, učitelnica.
17606. VLADIVOSTOK, Azia Rusujo, Puŝkinskaja, 4. — G. Zauŝkeviĉ, lernanto.
17607. HJINCY, Rusujo, Kievskoj gub., saĥ. zav. Silkovcy. — A. Girŝtovt, doktoro.
17608. GOUDA, Holandujo, P/A Den Heer W. Den Hoed, de Punt. — L. Hoogkamer.
17609. ORADOVKA, Rusujo, Kievskoj gub. — J. Rosé.
17610. INDIANAPOLIS, Ind., U. Ŝ. A., Sth. West Street, n° 129. — Nikola Stojanov.
17611. DUNKERQUE, Francujo, 9, quai de Freycinet. — Teophile Coots.
17612. DUNKERQUE, Francujo, 9, quai de Freycinet. — Georges Coots.
17613. FLORENCO, Italujo. — Luigi Dalmahso, colonnelo de la 4ª regimento infanteria.
17614. RIGA, Rusujo, M. Nevskaja ul., d. 28. — M. A. Molĉanov, lernanto.
17615. NÁMĚŜT U BRNA, Moravujo, Aŭstrujo. — J. Stodola.
17616. LODŹ, Polujo, Rusujo, ul. Promenada, 39, up., R. Reziger. — L. Kantorowicz.
17617. BLAINVILLE-SUR-L'EAU, Meurthe-et-Moselle, Francujo, rue du Château. — Colin J. A.
17618. KRASNA, Glashütte, Moravujo, Aŭstrujo, bei Wall. Meseritsch. — Wilhelm Heller.

17619. AUXERRE, Yonne, Francujo, École normale d'Instituteurs. — L. Berlin.
17620. TIFLIS, Rusujo, 16 grenad. Mingrelskoj, polk. — F. Bjelopolskij, poručik.
17621. BOROUGHSRANE, Co Antrim, Irlando, Bellevue Villa, Ballylig. — — Samuel Mc. Burney.
17622. ROXBURY, Mass, U. Ŝ. A., 240, Humbolt Avenue. — Herman A. Osgoved.
17623. BOROUGHBRIDGE, Anglujo, Kirby Hill. — Pastro W. Frank Lamplugh, B. A.
17624. AGTON (York County), Maine, U. Ŝ. A., Mountain View Farm. — B. Blaine Grant.
17625. MELDRETH, Nr. Royston, Anglujo, Elmcroft. — F^ino Ethel S. Palmer.
17626. CLACTON-ON-SEA, Anglujo, Welt Holme 68, Marine Parade. — Grace L. Palmer.
17627. ABERYSTWYTH, Kimrujo, 2, Marine Terrace. — M. Ellis Morgan.
17628. TIVERTON, Devon, Anglujo, Charlton Cottage. — R. A. Germon.
17629. MACCLESFIELD, Anglujo, 54, High Street. — Arthur Scott.
17630. LONDON W. C., Anglujo, 6, New Court, Lincolns. Inn. — Hugh Rogers.
17631. CAMBRIDGE, Anglujo, 13, Fitzwilliam Street. — F^ino Barbara Smith.
17632. LONDON S. E., Anglujo, 99, Wolfington Rd., West Norwood. — Ernest H. Robinson.
17633. CHISWICK, London, Anglujo, Kenilworth, Grosvenor Rd. — P. H. Lewis.
17634. FLUSHING, N. Y., U. Ŝ. A., 25, Elm Street. — Wilfrid Lay, Ph. D.
17635. BRADFORD, Anglujo, 41, Woodview. — E. Quarkosky.
17636. SYDENHAM, London, Anglujo, 14, Newlands Park. — James Leakey.
17637. PORTSMOUTH, Anglujo, Writer H. M. S. Excellent. — Wm. Bloomfield.
17638. MADISON, South Dakota, Ameriko. — Walter Stark, D. D. S.
17639. MARGATE, Kent, Anglujo, 68, Northdown Road. — E. L. Hills.
17640. CHESTER, Anglujo, Montana House. — D^ro J. T. Roberts.
17641. BLACKPOOL, Anglujo, 52, Devonshire Road. — F^ino Nellie Lodge.
17642. BLACKPOOL, Anglujo, 82, Caunce St. — F^ino B. A. Hoyle.
17643. BRADFIELD, Berks, Anglujo, Bradfield College. — J. C. Caulfeid.
17644. MANNUM, Sud Aŭstralio. — Wm. Lamb.
17645. CAMBRIDGE, Anglujo, 22, Guildhall Place. — Charles Webb.
17646. ASHFOED, Kent, Anglujo, 1, Middle Row, High St. — F^ino Ethel Willett.
17647. LONDON S. E., Anglujo, 14, Milkwood Road, Herne Hill. — V. Sholl.
17648. ROXBURY, Mass, U. Ŝ. A., 110, School Street. —A. W. Devine.
17649. CAMBRIDGE, Anglujo, 8, Portugal Street. — F^ino Winnie Hackleton.
17650. LLANDUDNO, Kimrujo, Langholm. — R. B. Morrison.
17651. CAMBERLEY, Surrey, Anglujo, The Schools. — E. V. Mellon, A. C. P.
17652. ASHFORD, Kent, Anglujo, 11, North Street. — Pastro Wm. Lawrence Tweedie.
17653. SOUTHAMPTON, Anglujo, 30, Westwood Road. — S. W. Rowland.
17654. UPLYME, Devon, Anglujo, Brookside. — F^ino F. J. Moinet.
17655. LONDON, 121, Redman Buildings, Bourne Estate, Holborn. — A. W. Lawson.
17656. WYMONDHAM, Norfolk, Anglujo, Ketteringham Park. — R. F. Boileau.
17657. MARGATE, Kent, Anglujo, 21, Dane Hill Row. — B. Hughes.
17658. MARGATE, Kent, Anglujo, 76, High Street. — C. Eastland.
17659. WANDSWORTH, London, Anglujo, 5, Allfarthing Lane. — S^ino Penney.
17660. HERNE HILL, London, Anglujo, 8, Poplar Walk Road. — F. A. Silverter.
17661. HARTLEPOOL W. Anglujo, 51, Blake Street. — Thos. Nicholson.
17662. CHICAGO (Ill.) U. Ŝ. A. 3251, Malden Street. — S^ino B. Levering.
17663. ROTHERHAM, Anglujo, 46, St. Ann's Road. — E. H. Firth.
17664. LONG MELFORD, Suffolk, Anglujo, Foxearth. — Angelo Fahie J. P.
17665. BLACKFORD, Perthshire, Skotlando, United Free Manse. — Pastro D. S. Maclachlan.
17666. WICKHAM MARKET (Suffolk), Anglujo, Yarra House. — F^ino M. Gardner.
17667. TUNBRIDGE WELLS, Kent, Anglujo, 11, Frant Road. — E. C. Pitt-Pitts.
17668. MILL HILL PARK, London, Anglujo, Ambleside, Avenue Gardens. — Otto C. Naf, M. A.
17669. MANNAMEAD (Plymouth), Anglujo, 1, Townsend Villas. — F^ino Alice Gard.
17670. WOOLSTON, Christchurch, Nova Zelando, Matlock Street. — P. S. Hawkins.
17671. FILEY (Yorks), Anglujo, Southcliffe School.
17672. OSAKA, Japanujo, n° 13^a, 1, Ĉome Fuŝimmaĉi. — Ŝimizu Tasaburo.
17673. KENSINGTON (London), Anglujo, 4, Argyll Road. — A. P. Herbert.
17674. WINDSOR, Anglujo, 3, High Street. — Norman Goertz.
17675. RICHMOND, Surrey, 29, The Vineyard. — James A. Kyle.
17676. MINNEAPOLIS, Minn, Ameriko, 12 to 22 Old Colony Buildings. — Charles H. Briggs.
17677. LONDON, Anglujo, 5, Douro Place. — C. T. Squire-Sprigge.
17678. KIDDERMINSTER, Anglujo, Hastings Villa Rodeu Avenue. — F^ino Eleanor Norman.
17679. WEST NORWOOD, Anglujo, 99, Wolfington Road. — Ernest H. Robinson.
17680 NEW SOUTHGATE, Anglujo, Waveney, Macdonald Rd. — J. Schollick.
17681. CHESTER, Anglujo, 1, Bold Square. — F. Tallon.
17682. LISCARD (Cheschire), Anglujo, 12, Westminster Road. — A. C. Rawcliffe.
17683. DORKING, Surrey, Anglujo, High Street. — C. M. Smith.
17684. LONDON N., Anglujo, 43, Clarendon Square. — D^ro F. C. Knight.
17685. WHITLEY BAY (Northumberland), Anglujo, 17, Esplanade Avenue. — R. C. Woodthorpe.

17686. BLACKPOOL, Anglujo, 6, Upper Queen Street, North Shore. — F^ino Catherine Hedley.
17687. LONDON N., Anglujo, 20, Morshead Mansions, Elgin Avenue. — J. C. Young.
17688. BIRMINGHAM, Anglujo, Mountfield, Chantry Rd, Moseley. — H. A. Brown.
17689. WATFORD, Anglujo, Beodricesworth, Alexandra Road. — R. St. G. Lake.
17690. BLOEMFONTEIN, Sud Afriko, C. Squadron, 5 th. Dragoon Guards. Private (5374). — Edward Miller,
17691. NEW YORK, City, U. S. A., 153, West 73 rd Street. — Clarence C. Abbott.
17692. COLCHESTER (Essex), Anglujo, 22, Salisbury Avenue. — F^ino Annie Ellis.
17693. AUCKLAND, Nova Zelando, New Lynn. — W. P. Godley.
17694. LEITH, Skotlando, 19, Ryehill Avenue. — John William Ogg.
17695. LONDON, Anglujo, 22 and 23 Albert Embankment. — B. W. Sheldrake.
17696. LONDON, Anglujo, 83, Baker St, Portman Sq. — Louis Grossé.
17697. BARNSLEY, Yorks, Anglujo, 2, Huddersfield Road. — C. Wadsworth.
17698. BUSHEY (Herts), Anglujo, St. Mary's, Rudolph Rd. — C. G. Mumford.
17699. MILDENHALL, Suffolk, Anglujo, Mill Street. — Frank G. Parker.
17700. CARDIFF, Anglujo, 144, Richmond Road. — F^ino Henrietta L. Trimnell.
17701. LINCOLN, Anglujo, Hope House, South Park. — W. C. Hood.
17702. NEWARK, Anglujo, Balderton. — A. J. Grandorge.
17703. LONDON, Anglujo, 75, Oxford Terrace, Hyde Park. — F^ino Eva Wildlake.
17704. BIRMINGHAM, Anglujo, 208, Pershore Rd, Stirchley. — Harry T. Hall.
17705. ENFIELD, 1, Beaufort Villas, London Road. — F^ino Ada Spalding.
17706. DUBLIN, Irlando, 100, Lr. Mount Street. — F^ino Marian Adam.
17707. NORT ADELAIDE, Sud Australio, 65, Gover Street, East. — F^ino Elsie Williams.
17708. ADELAIDE, Australio, Flinders Street. — Wm. Hogg.
17709. DUNALLEY, Tasmanio, State School. — F^ino Olive Harris.
17710. ZEEHAN, Tasmanio, King Extended Hill. — F^ino D. C. et D. E. Wilson.
17711. BERMONDSEY, London, Anglujo, 133, Jamaica Road. — John Dixon.
17712. SHEFFIELD, Anglujo, 125, London Road. — E. H. Seal.
17713. SURAT, Hindujo, Confith Bazar. — D. H. Chuswala.
17714. SHEFFIELD, Anglujo, The Rectory, Eyam. — R. O'Ferrall.
17715. CHESTERFIELD, Anglujo, Fern Cottage, Staveley. — Joseph Harrison.
17716. WALTON-ON-THAMES, Anglujo, Terrace Road. — W. Tarper.
17717. LERWICK, Shetland, 4, Greenfield Place. — F^ino Jane E. Mathewson.
17718. BIDEFORD, Devon, Anglujo, Chudleigh House. — E. Angas Roberts.
17719. NEWCASTLE-ON-TYNE, Anglujo, 38, Grosvenor, Avenue Jesmound. — W. M. Creight Brown.
17720. BEXHILL-ON-SEA (Sussex), Anglujo, 46, Amherst Road. — J. Thornton
17721. BIRMINGHAM, Anglujo, Christchurch Vicarage Summerfield. — E. B. Walker.
17722. EDINBURGH, Anglujo, 50, Abercorn Rd., Parson's Green. — R. Mc. Clelland.
17723. PRESTON (Lance), Anglujo, Millward House Fulwood. — D. Munro.
17724. CANTERBURY, Nova Zelando, Bank of New Zeeland Ashburnton. — Arthur Gore Campbell.
17725. HONG KONG, Hindujo, Messrs Bradley et Co. — J. M. S. Rosario.
17726. HOBART, Tasmanio, Tsu Schima, Lower Sandy Bay. — Steele.
17727. NORWICH, Anglujo, 136, Queen's Road. — Beatrice Furness.
17728. STRATFORD, Anglujo, 53, Farringford Road. — W. Starkey.
17729. YOXFORD (Suffolk), Anglujo, The Retreat. — F^ino Daisy Wilmer.
17730. LONDON, Anglujo, la, Upper Vernon, St., Percy Circus. King's Cross Road. — D. S. Jones.
17731. GREAT CHESTERFORD (Essex), Anglujo, Station Master, G. E. Ry. — F. W. Lummis.
17732. MARCH (Cambs), Anglujo, Market Place. — C. W. Smout.
17733. CLOUGHFOLD, Manchester, Anglujo, 294, Bacup Road. — F^ino E. Mallinson.
17734. SPARKHILL, Birmingham, Anglujo, 52, Newton Road. — Howard Durnell.
17735. CARSHALTON (Surrey), Anglujo, Cressingham House. — L. C. Andrews.
17736. NEWCASTLE-ON-TYNE, Anglujo, 4, North Terrace. — Joseph J. Gill.
17737. PENSFORD (Bristol), Anglujo, Hillside. — Howel Ritson.
17738. WEDNESFIELD, Nr. Wolverhampton, Anglujo, 9, Hickman St. — Albert Giles.
17739. MONTREUX, Svisujo, Hotel Splendid. — E. T. Hutchinson.
17740. BELFAST, Irlando, 10, Windsor Terrace, Lisburn, Road. — Francis Ar Maitland.
17741. BALLASALLA, Isle of Man, The Sycamores. — E. Patterson.
17742. NORWICH, Anglujo, 16, Mount Pleasant. — F^ino Elsie King.
17743. LONDON, Anglujo, 243, Hackney Rd. — Major Greenwood, M. D., L. L. B.
17744. NOTTINGHAM, Anglujo, University College. — A. Smith.
17745. LIGHTCLIFFE, Nr. Halifax, Yorks, Anglujo, Eastcliffe. — Andrew Lochhead.
17746. SPOKANE (Wash), U. S. A., West 903, Sharp Avenue. — James Grant.
17747. SANDWICH, Anglujo, C/o Miss Godden, Market Square. — G. Azzopardi.
17748. NELSON, Nova Zelando, Halifax Str. — F^ino M. A. Boor.
17749. CAPETOWN, Sud Afriko, Seaview Villa, Seapoint. — Arthur E. Abrahams.
17750. HORNSEA, Nr Hull, Anglujo, 1, Bank Terrace. — F. Sidney Holmes.
17751. DONCASTER, Anglujo, 8, Oxford Place. — John H. Harding.
17752. LITTLEOVER (Derby), Anglujo, Breedon View. — Jos. E. Underwood

17753. WANDSWORTH, London, Anglujo, 4, Bassingham Rd., Earlsfield Road. — Leonard H. Jones.
17754. CATERHAM (Surrey), Anglujo « The Priory ». — F^ino Marien H. Key.
17755. LEEDS, Anglujo S. Saviours Vicarage. — Pastro Walter F. Jameson.
17756. CHELSEA, S. W. Anglujo, Stanley House, Milner Street. — F^ino F. H. Aamburg.
17757. BINGHAM, Notts, Anglujo. — R. G. Palethorpe.
17758. HADWORTH, Birmingham, Anglujo, 32, Salisbury Rd. — T. K. Yang.
17759. FOREST, Gate, Essex, Anglujo, 167, Creen Street. — George W. Larkman.
17760. FAREHAM (Hants), Anglujo, 35, Heavy Battery, R. G. A. Sergt. — J. Andrews.
17761. BRADFORD (Yorks), Anglujo, 209, Legrams Lane. — Chas : H. Lowe.
17762. LONDON, Anglujo, 138, Wentworth Buildings Goulston St Aldgate. — G. Mc. Dermott.
17763. LILLINGSTONE, Lovell, Buckingham, Anglujo, The Rectory. — C. S. Senior.
17764. DERBY, Anglujo, 14, Fleet Street. — Archie Dixon.
17765. SPARKHILL, Birmingham, Anglujo, 21, Mansen Road. — T. J. Perry.
17766. BRISBANE (Queensland), Australio, Shafston Road, Kangaroo Point. — S^ino Katherine R. Nicho Isen.
17767. LONDON N. W. Anglujo, 68, Adelaide Road. — A. H. Lockington.
17768. ELCIN, Anglujo, Gowan Park. — John Dewar, M. A.
17769. KEIGHLEY, Anglujo, 5, Buxton Terrace, Dalton Lane. — G. A. Foster.
17770. CAMBRIDGE, Anglujo, « Branksome » Hills Rd, R. — F^ino C. Bedwell.
17771. CRISTCHURCH, Nova Zelando, 224, Hazeldean Rd. — Arthur E. Butcher.
17772. LICKFIELD (Stafford), Anglujo, Freefad Hall. — Wm. de Monteguy Clarke.
17773. CAMBRIDGE, Anglujo, 49, Sidney Street. — F^ino Alice M. Stockbrig.
17774. BELVEDERE (Kent), Anglujo. « Holmhurst ». — Stuart Pargeter.
17775. SUNDERLAND, Anglujo, 6, Cambridge Terrace. — Pastro W. H. Scott.
17776. PIETEMARITZBURG (Natal), Sud Afriko, A. O. Box 217. — Horace B. Morcolm.
17777. LAHORE, Punjab, Hindujo. — Lt-Col D. S. H. Grant, I. M. S.
17778. SEATTLE, Wash, U. S. A. University of Washington. — Prof^r R. E. Moritz, Ph. D.
17779. LONDON, Anglujo, 31, Carlton Road, New Southgate. — John G. Simpson.
17780. FRESNO, California, 282, San Pablo Avenue. — F^ino Lottie Grounds.
17781. LIVERPOOL, Anglujo, 24, Dingle Mount. — William H. Barker.
17782. PETERBOROUGH, Anglujo, 122, Huntley Grove. — H. P. Bonser.
17783. WARRINGTON, Anglujo, Stokton Heath. — Frederick Rose
17784. HOLLAND, Ottawa County, Michigan, U. S. A., Vesscher Block. — F^ino Grace Hazenberg.
17785. NELSON, Anglujo, Town Hall. — C. H. Brear, A. S. A. A.
17786. CHICAGO (Ill.), U. S. A., 1524, First National Bank Buildings. — Benjamin Levering.
17787. BALLINDRAIT (Strabane), Irlando, Mill Stret. — Patrick Mc. Deamott.
17788. CAMBERWELL, London, Anglujo, 3, Roslyn, Avenue Kenburg St. — F. H. Davis.
17789. MARNUM, S. Australio. — W. Lamb. M. B., C. M. (Edin).
17790. MALAPPURAM, S. Malbar, Hindujo, D. Company, 2^ae Dorset rég.; P^lo 6482. — S. M. Gray.
17791. TRANMERE, Birkenhead, Anglujo, 134, Peel Street. — Ransford Joseph Fer.
17792. BUCKLAND, Portsmouth, Anglujo, 29, Lynn Road. — P. W. Hill.
17793. MERTHYR TYDVIL, Kimrujo, The Hawthorns. — F^ino Lilian Sandbrook.
17794. HULL, Anglujo, Glenariff, Sculcoates Lane. — W. E. Walkington.
17795. WOLUMLA, New Southt Wales, Aŭstralio, Public School. — E. C. Bluett.
17796. WOLUMLA, New South Wales, Aŭstralio. — F^ino Eva Shannon.
17797. WOLUMLA, New South Wales, Aŭstralio, Public Scool. — F^ino Polly Horns.
17798. SUNDERLAND, Anglujo, Witburn House, Atskinson Road. — J. G. Kay.
17799. TWICKENHAM, Anglujo, Twickenham Ferry. — E. Edwards.
17800. HULL, Anglujo, 61, West Street. — J. A. Walton.
17801. CLAREMONT, W. Aŭstralio « Stanhope » Riley Rd. — J. L. Stow.
17802. SURREY, Anglujo, Falwood, Kew Gardens. — D^ro George Naguire.
17803. LONDON W. Anglujo, 146, Thorpedale, Tollington Park. — L. C. Wooton.
17804. WINDSOR (Berke), Anglujo, 11, Peascod St. — R. G. Radnor.
17805. LOWMOORE, Bradford, Anglujo, 3, Moorside Rd. — Joseph Byfleet.
17806. CAMBRIDGE, Anglujo, Christ's College. — T. W. Pigeon.
17807. LONDON W. Anglujo, 36, Warwick Avenue. — S^ino N. Lewis.
17808. PLYMOUTH, Anglujo, 13, Tothill Avenue. — F^ino J. R. Mac Carthy.
17809. COVENTRY, Anglujo, Chester Street. — F^ino E. R. Payne.
17810. COLOMBO, Ceylon, s/s « Purnea ». — George Stocker.
17811. MANCHESTER, Anglujo, 9^a Bland St, Moss Side. — W. L. Lawrie.
17812. BROUGHLIN, Astley, Rugby, Anglujo. « The Chesbuts ». — H. W. Chandler.
17813. CAMBRIDGE, Mass. U. S. A., 49, Thayer Hall. — R. W. Byerly.
17814. ALDEBURGH, Suffolk, Anglujo « Kildare » Wentworth Terrace. — M. E. Wilkinson.
17815. DEVONPORT, Devon Anglujo, 45, Hotham Place, Victoria Park. — John C. Avent.
17816. CROUCH, Hill, London, Anglujo, 78, Sparsholt Rd. — A. S. Phelps.
17817. FOREST GATE, London, Anglujo, 71, Godwin Road. — J. Gourlay.

17818. NORTHENDEN (Ches), Anglujo, Wythenshawe Hall. — Thos E. Tatton.
17819. MOSELEY, Bgham : Anglujo, Membland, St Agnes Rd. — F^ino Dorothy Hes.
17820. READING, Anglujo, Bradfield College. — S. T. E. Chinneck.
17821. MAIDENHEAD, Anglujo, Wingates, Boyne Hill. — M. Beachcroft.
17822. BRIERLEY HILL, Staffs, Anglujo, Pearson Street. — Hy. Bullus.
17823. VRYHEID, Natal, Sud Afriko. — S^ino Biddington.
17824. KENILWORTH, Nr. Cape Town, Sud Afriko, Sherwood. — D^ro Harry Bolus.
17825. LONDON, Anglujo, C/o Admiralty. — F. W. I. Airey, R. N. (Fleet Paymaster).
17826. DUBLIN, Irlando, Fairview, 4, Waverley Avenue. — J. Devoy.
17827. KIRKDALE, Liverpool, Anglujo, 142, Westminster Rd. — Ernest Torr.
17828. BIRKY (Huddersfield), Anglujo, 45, Blacker Rd. — Ernest Lee.
17829. CAMBRIDGE, Anglujo, 48, Bridge Street. — A. Eyres.
17830. LONDON S. W. Anglujo, 126, Tachbrook Street. — Tony Ellner.
17831. AUCKLAND, Nova Zelando, Otahuhu. — Walter W. Maddin.
17832. KIMBERLEY, Sud Afriko, Kimberley Club. — Francis J. Callinson.
17833. DYMINGTON, Hants, Anglujo, Lymington Working m's Club, Gosport St. — H. J. Brind.
17834. FOLKESTONE, Anglujo, Hilden, Cherriton Gardens. — S^ino Dolling Smith.
17835. HAMILTON, Ont. Kanado, 19, Canada St. — G. A. Penson.
17836. WISBECH, Anglujo, 6, Cardon Street. Alfred C. Hopkin.
17837. BRADFORT (Yorks), Anglujo, 18, Lister Lane, Undercliffe. — Roger Musgrave.
17838. ILFORD, Essex, Anglujo, 125, Wanstead Park Road. — J. H. Dutton.
17839. TORNTON HEATH (Surrey) « Lomond », 34, Malvern Rd. — F^ino Margaret E. Foster.
17840. GREENHEAD, Glasgow, Skotlando, 9, Newhall Terrace. — Heter A. Mackellar.
17841. DARLINGTON, Anglujo, 5, Northumberland St. Grange Road. — F^ino Ellen Holborn.
17842. BUNDABERG, Quemsland, Australio, Bonna Plantation. — Woodsbey.
17843. BRADFORD (Yorkshire), Anglujo, 325, Girlington Rd. — W. F. Crabtree.
17844. THORNBURY (Glos), Anglujo, Conoration House, High St. — A. H. Spencer Palmer.
17845. SOUTPAMPTON, 17, Elgin Road, Freemantle. — F. G. Alexander.
17846. PEEBLES, Skotlando, The Croft. — Rober Black.
17847. PECKHAM, London, Anglujo, 185, Kirkwood Road. — W. H. Rittman.
17848. CAMBRIDGE, Anglujo, West Somerton, Freville Avenue. — Harold Neve.
17849. BRISTOL, Anglujo, 44, Belmont Road, St Andrews Park. — E. R. Helps.
17850. LIVERPOOL, Anglujo, 119, Limekila Lane. — W. Murray.
17851. SOUTWEL (Notts), Anglujo, « The Yews ». — John Brookes, F. G. S.
17852. SOUTHSEA, Anglujo, Caterington, Hillborough Crescent. — F. L. J. Barrow, Bart.
17853. RISHTON, Anglujo, 83, High Street. — R. Holgate.
17854. DOVER, Anglujo, River. — Major Robert Standen, A. S. C.
17855. CORRIE, Isle of Arran, Skotlando, 2, Quarry Cottages. — John T. Hassett.
17856. SOUTH LAMBETH, London, Anglujo, 21, Guildford Road. — T. J. Morgan.
17857. ALAMEDA, California, U. Ŝ. A., 1504, Walnut Street. — C. H. Johnson.
17858. WESTHOLME, E. N. Ry, Vancouver Island, Maple Lodge. — S^ino Alice Wicks.
17859. CEFN, M. Merthyr, Kimrujo, Telegraph Cottage. — Henry Hankins.
17860. ABERDEEN, Skotlando, 210, Gallowgate. — A. Craig Jr.
17861. ROCKLAND, Me. U. Ŝ. A., 27, Warren Street. — S^ino Sadie E. Leach.
17862. EVERETH, Mass., U. Ŝ. A., 113, Glendale, Street. — F^ino Della E. Campbell.
17863. EDIMBLEDON, London, Anglujo, 10, Hingfield Road. — Colonel W. D. Gale.
17864. HASTINGS, Anglujo, La Haye Laton Road. — S^ino J. E. Tupenney.
17865. LONDON, Anglujo, C/o Messrs Coxet Co, 16, Charing Cross. — A. D. St. G. Brenner, R. E.
17866. POKWANI STATION, C. C. S. A. — Edward Stiles.
17867. KETTERING, Anglujo, 59, Regent Street. — W. Harrison.
17868. GLASGOW, Skotlando, 198, Berkeley Street. — John A. Mackay.
17869. DARLINGTON, Anglujo, 8, Pierremont Crescent. — S^ino W. Woof.
17870. WELLINGBOROUGH, Anglujo, 31, Vivian Road. — Thomas Matthews.
17871. CLAPHAM, Junction, London, S. W., Teigncroft, Zo^a, Barnard Road. — James H. Wilson.
17872. CLAPHAM, Junction, London, S. W., Teigncroft, Zo^a, Barnard Road. — James H. Wilson.
17873. LANDPORT, Anglujo, 53, Central Street. — W. F. P. Case, F. C. I. F.
17874. WESTHOLME, Vancouver Island, Kanado. — W. Robertson.
17875. BRIXTON, London, S. W., Anglujo, 46, B. Hackford Road. — Frank Watters.
17876. BRIXTON, London, S. W., Anglujo, 46, B. Hackford Road. — Esmonde Watters.
17877. ONEHUNGA, Auckland, Nova Zelando, Postmaster, Onehunga. — N. W. Dawson.
17878. BRIXTON, London, E. W., Anglujo, 47, Witshire Road. — Edward Parker.
17879. SOUTHSEA, Anglujo, 7, Fosting Road. — F^ino F. E. Huckatt.
17880. SIPLEY, Yorsk, Anglujo, 79, Manor Lane. — F^ino Flonjo Greenfield.
17881. SHIPLEY, Yorks, Anglujo, 25, Wellington Crescent. — F^ino Mary Parker.
17882. N. ADELAIDE, Australio, 7, East Pallant Street. — J. Paterson.
17883. CAMBRIDGE, Anglujo, 52, Sidney Street. — J. H. Sippey.

17884. CHICAGO, Ill., U. Ŝ. A., 11840, Butler Street. — F. J. Mc Mahon.
17885. ST RELDA, Melbourne, Aŭstralio, 2, Alfred Square. — D^o Mc Burney.
17886. ABERYSTWYTH, Kimrujo, University College. — J. R. Ainsworth Davis.
17887. SOUTHEND O/S, Anglujo, 113, Southchurch Bach. — F. R. Hassell.
17888. LALEHAM O/S, Tham, Anglujo, The Red House. — J. Scott. Moncrieff.
17889. BALA, Nord Kimrujo, 13, Tegid Street. — William Jones.
17890. EDINBURGH, Skotlando, 90, Temple Park Crescent. — Henry H. Lamb.
17891. DUNDEE, Skotlando, 8, Prospect Place. — Pastro John Beveridge, B. D.
17892. BUCKHURST HILL (Essex), Anglujo, « Holmdale », Queen's Road. — F^ino Florence L. Wickelgran.
17893. KINGS LYNN, Anglujo, Rose Cottage, Loke Road. — J. H. Savage.
17894. CHISLEHURST, Billingshurst, Surrey, Anglujo. — S^ino Bessie Andrews.
17895. WESTON-SUPER-MARE, Anglujo, 11, Grove Place. — E. I. Griffith, L. L. A.
17896. LIVERPOOL, Anglujo, The Beeches, Broad Green. — F^ino H. M. Barret.
17897. NORTHAMPTON, Anglujo, 27, St Leonards Road. — F^ino Florence Whitehead.
17898. WAYVILLE, Sud Aŭstralio, Clark Street. — Charles Piggott.
17899. BLYTH, Anglujo, 14, Ridley Terr., Cambois. — E. J. B. Carnaby.
17900. NORWOOD, Sud Aŭstralio, Kensington Terrace. — C. A. Ulrlaub.
17901. KINGS LYNN, Anglujo, Hazelwood. — F^ino F. Quennell.
17902. LONDON N. W., Anglujo, Myra Lodge, 39, King Henrys Road, Hampstead. — F^ino B. Turnbull.
17903. PARKSTONE, Dorset, Anglujo, « Roydon ». — Majoro H. A. Ravenshaw.
17904. RIPON, Anglujo, Bondgate House. — J. Mawson.
17905. STOKE NEWINGTON, London N., Anglujo, 106, Spenser Road. — J. W. Prat.
17906. CHARMOUTH, Dorset, Newslands. — F^ino Violet Elliott.
17907. SPARKHILL, Birmingham, 48, Esmé Road. — F^ino H. L. Robins.
17908. EDINBURGH, Skotlando, C/o Miss Meldrum, 37, Gillespie Crescent. — F^ino Alice Miller.
17909. WIMBLEDON, London, S. W., Anglujo, Gorton, 60, Griffiths Road. — Wallace Braby.
17910. BIRMINGHAM, Anglujo, 227, Nineveh Road. — A. Watton.
17911. BROADSTONE, Dosset, The Backwoods. — F^ino Lilian Deane.
17912. HUNSTANTON, Anglujo, Tolcarne. — S^ino A. Dawbarn.
17913. LALBERT, via Boort, Vic, Aŭstralio. — I. J. Tampion (Jr.).
17914. ASHBURTON, New Zealand, Arcade Chambers. — Llewellyn Owen, A. Mus. L. C. M.
17915. DEWSBURY, Anglujo, 6, Northfiels. — H. Brooke.
17916. PERM, Rusujo, Jeleznodorojnyja Masterskija, Sbornyj ceh. — V. P. Karavajev.
17917. MAJORENGOF, Lifandskoj gub., Rusujo, Fridrihskaja d. N° 10. — Boris Ŝalfejev.
17918. CHELM, Lubelska gub., Polujo, Rusujo. — Podpolkownik Günther, por Ĉeslav Günther.
17919. STRASSBURG, Elzaso, Germanujo, Zimmerleutgasse, 17. — F^ino Olga Pulvers.
17920. CHOLTICE, Bohemujo, Aŭstrujo, en Svinčany. — Jozefo Musilek, instruisto.
17921. BOHMISCH BROD, Bohemujo, Aŭstrujo. — B. Miskovský, Redakteurs Sohn.
17922. KERKI, Buĥara, Rusujo. — Vlad. Pavl. Urbanov., s. d. Ŝoroĥovskaja ul.
17923. BRJANSK, Orlovskoj gub., Rusujo, Teniĉeskoje uĉiliŝĉe. — S. A. Radiĉ.
17924. TACOMA, Wash, U. Ŝ. A., Puget Sound Whse Co. — Lechman Wendell.
17925. ILINCE, Kievskoj gub., Cukera fabr. Babin. — Emilio Dajn.
17926. TOLOSA, Guipuzcoa, Hispanujo. — José Vallejo.
17927. S. PETERBURG, Rusujo, Anglijskij pr. 39, kv. — Vlad. Orlov.
17928. HRADEC KRÁL, Bohemujo, Aŭstrujo, Paedagogium. — Daniel Frant.
17929. HRADEC KRÁL, Bohemujo, Aŭstrujo, Paedagogium. — Frant Burianec.
17930. HRADEC KRÁL, Bohemujo, Aŭstrujo, Paedagogium. — Boh. Zikmund.
17931. KOMYŜNO, Poltavskoj gub., Rusujo. — Nikolaj Afanasjeviĉ Grinev.
17932. VJATSKOJE, Jaroslavskoj gub., Rusujo, svjaŝĉennik sjela Siomjonovskavo. — A. Arhangelskij.
17933. VORONEJ, Rusujo, 2^oja ljesnaja d. N° 5, Maslobojnyj zavod Kluĉkova. — S. Venevitinov.
17934. BOBROVSKOJE, Ekaterinburgskavo ujezda, Permskoj gub., Rusujo. — M. V. Kubasov.
17935. GLAZOV, Vjatskoj gub., Rusujo, sjelo Uni. — S. Aŝihmin, studento.
17936. VSETIN, Moravujo, Aŭstrujo. — Ludvik Ulrichs, librotenanto.
17937. PILSEN, Bohemujo, Aŭstrujo, Erste sächs., Fichtenpechraffinerie. — Josef Kohn.
17938. KAZAN, Rusujo, Arskoje pole, Obŝĉejitje studentov. — V. M. Kozlov.
17939. CARTAGENA, Murcia, Hispanujo, Calle de Alfonso XIII, Barrio de Los Dolores. — Fulgencio Cereznela Murcia.
17940. LEVRING, Kellerup Sylland, Danujo. — Holger Madsen.
17941. LEBJAJJE, Rusujo Azia, Tobolskoj gub. — N. Noev.
17942. CINCINNATI, U. Ŝ. A., 917, Morris St. — Albert Rancher.
17943. JIĈIN, Bohemujo, Aŭstrujo. — Petr Vladimir, lernanto de reala lernejo.
17944. JIĈIN, Bohemujo, Aŭstrujo. — Sajol Bohumil, studento de reala lernejo.
17945. ASTRAĤAN, Rusujo, Upravlenjo kalmyckim narodom. — V. I. Elin.
17946. OSA, Permskoj gub., Pikbardinskij zav., Rusujo. — G. Ĉebotarev.

17947. BORSIC, apud Buchlovic, Moravujo, Aŭstrujo. — Augustin Sirikovský, instruisto.
17948. TULA, Rusujo Starodvorjanskaja ul. d. Junickoj, — A. Junickij.
17949. MOSKVA, Rusujo, Povarskaja ul., Borisoglebskij, pr. d. Sumarokova kv., 39. — A. I. Sudakevič.
17950. SLANY, N° 561, Bohemujo, Aŭstrujo. — Eduard Palme.
17951. SAINT-OMER, Francujo, 47, rue Courteville. — Adolphe Dubure.
17952. BARCELONA, Teyá, Hispanujo. — Juan Sabates Durán.
17953. SAN FRANCISKO, California, U. Ŝ. A., 7. Street and Market general Desivery. — John Bieniawsky.
17954. NOVOČERKASK, Obl. Vojska Donskovo, Rusujo, Sjelsko-Hozjajstvennoje učilišče. — D. Stepanov.
17955. CINCINNATI, Ohio, U. Ŝ. A., 3449, Wilson Ave, Avondale. — Grover Peacock.
17956. CINCINNATI, Ohio, U. Ŝ. A., 3449, Wilson Ave, Avondale. — David Peacock.
17957. NORWOOD, Ohio, U. Ŝ. A., 2224, Lawne Avb. — M. W. Frankenfield.
17958. CINCINNATI, Ohio, U. Ŝ. A., 1543, Queen City Ave. — Arthur St. Gang.
17959. BARCELONA, Hispanujo, Str. Universidad, 71, 2° 2ª. — Francisko Ygual.
17960. VSETIN, Moravujo, Aŭstrujo. — Jaroslav Jarošek, oficisto.
17961. PRACHOVICK, Bohemujo, Aŭstrujo. F^ino Bonjo Hrnič.
17962. NAPAJEDLA, Moravujo, Aŭstrujo. — Frant. Uredniček, offiziant.
17963. KLINCY, Černigovskoj gub. fabr. Baryšnikova. — M. D. Gončarov dla N. G.
17964. SARAJEVO, Bosnien, Aŭstrujo, Infanterieregim. 68. — J. Krejča, Rechnungsunteroffizier.
17965. SARAJEVO, Bosnien, Aŭstrujo, Infanterieregim. 68. — Jar. Procházka, Rechnungsunteroffizier.
17966. VOLMAR, kodjak, Argal, Liflandskoj gub., Rusujo. — Jans Plumans.
17967. BRANDYS, n. Orlici, Bohemujo, Aŭstrujo. — F^ino Vlasta Novotná, filino de kuracisto.
17968. BRANDYS, n. Orlici, Bohemujo, Aŭstrujo. — G. Faltus.
17969. OMSK, Azia Rusujo, Polkovaja, ul., N° 9. — N. I. Samsonov.
17970. KIEV, Rusujo, Iljinskaja ul. 14. — Martyn Svjejevskij.
17971. SUMY, Rusujo, Ĥarkovskoj gub., Realnoje učilišče. — V. S. Dikov.
17972. ZLIN, Moravujo, Aŭstrujo. — Rudolf Lang, instruisto.
17973. ZLIN, Moravujo, Aŭstrujo. — Frant. Valášek, librotenisto.
17974. ZLIN, Moravujo, Aŭstrujo, Potrubná ul. — Karel Kroupa, ladajisto.
17975. ZLIN, Moravujo, Aŭstrujo. — Innocenc Marásek, fabrika laboristo.
17976. ZLIN, Moravujo, Aŭstrujo. — Jan Spurný, pošta oficisto.
17977. ZLIN, Moravujo, Aŭstrujo. — F^ino Anna Vaňkova, instruistino.
17978. ZLIN, 44, Moravujo, Aŭstrujo. — Karel Švehlak, selista majstro.
17979. ZLIN, Moravujo, Aŭstrujo. — Hynek Hoza, fabrika laboristo.
17980. ZLIN, Moravujo, Aŭstrujo. — F^ino Eleonore Palásková, instruistino.
17981. ZLIN, Moravujo, Aŭstrujo. — Hynek Klinkovský, buteristo.
17982. OLOMOUC, Moravujo, Aŭstrujo, Ceska reálka. — F^ino Spisková, studentino.
17983. OLOMOUC, Moravujo, Aŭstrujo, Ceská reálka. — E. Skácel, studento.
17984. OLOMOUC, Moravujo, Aŭstrujo, Ceská reálka. K. Šlegr, studento.
17985. OLOMOUC, Moravujo, Aŭstrujo, Ceská reálka. Ed. Stříbrný, studento.
17986. OLOMOUC, Moravujo, Aŭstrujo, Ceská reálka. — J. Šmid, studento.
17987. OLOMOUC, Moravujo, Aŭstrujo, Ceská reálka. — K. Pachman, studento.
17988. CHVALKOVICE, Moravujo, Aŭstrujo. — A. Sele, studento.
17989. OLOMOUC, Moravujo, Aŭstrujo. — A. Schüfer, studento.
17990. OLOMOUC, Moravujo, Aŭstrujo. — V. Kryl, studento de Ceska reálka.
17991. OLOMOUC, Moravujo, Aŭstrujo. — V. Petliček, studento de Ceská reálka.
17992. OLOMOUC, Moravujo, Aŭstrujo, Ceská reálka. — R. Němec, studento.
17993. OLOMOUC, Moravujo, Aŭstrujo, Ceská reálka. — Vlad Korinek, studento.
17994. STUTTGART, Germanujo, Furtbachstr. 6. — Hahn K., komercisto.
17995. STUTTGART, Germanujo, Bismarkstr. 61. — Hoyler M., komercisto.
17996. STUTTGART, Germanujo, en Zuffenhausen Postfach 7. — Mueller-Hesinsky, fabrikanto.
17997. STUTTGART, Germanujo, Marktplatz 8. — P. Rommel, urba asistanto.
17998. STUTTGART, Germanujo, Moerikestr. 67. — Fr. Rothschild, komercisto.
17999. STUTTGART, Germanujo, Gablenbergerstr. 56. — K. Wiem, komercisto.
18000. BILBAO, Hispanujo, str. Loteria 4-4°. — Felix Vergara.
18001. BILBAO, Hispanujo, str. Correo, 8. — J. Cortazar.
18002. BILBAO, Hispanujo, str. Santa Maria, 3-4°. — Joze Rodriguez.
18003. BILBAO, Hispanujo, str. Ronda, 11-1°. — Ortiz, komercisto.
18004. BILBAO, Hispanujo, Placa Cirkular Peluquería de Tejada. — Nicolas Orio.
18005. BILBAO, Hispanujo, Placa Cirkular Peluquería de Tejada. — Pedro Hurtado.
18006. BILBAO, Hispanujo, str. Bidebarrieta 9. — Manuel Fuentes.
18007. BILBAO, str. Hispanujo, str. S. Francisko 15, Peluquería. — Gregorio Arroyelo.
18008. BILBAO, Hispanujo, str. Alameda de Mazzaredo. — B. Olavarrieta.
18009. BILBAO, Hispanujo, str. Colon de Larreategus, 41, 5°. — Manuel Innuiguez.
18010. BILBAO, Hispanujo, Grupo Esperantista. — J. Alvarez.
18011. BILBAO, Hispanujo, str. Elcano 3-1°. — Francisko Zarzosa.

18012. BILBAO, Hispanujo, str. Torre 11, 4e. — Ricardo Navarro.
18013. BILBAO, Hispanujo, str. Castaños 36, 3e. — Alberto Sanchez.
18014. BILBAO, Hispanujo, Plachela Santos Juanes 3. 3e. — José Duñabeitta.
18015. BILBAO, Hispanujo, La Salve, Cuartel. Guarda Civil. — Daniel Gabaldon.
18016. BILBAO, Hispanujo, str. Henao R. B. 3e. — José Velasco.
18017. BILBAO, Hispanujo, str. Gimnasio 7. 1e. — Guillermo Perez.
18018. BILBAO, Hispanujo, Grupo Esperantista. — Martin Gutierrez.
18019. ARBOLEDA, Viscaya, Hispanujo, Hospital. — Hita Jorde S.
18020. OUSOBI, Bohemujo, Aŭstrujo. — Karolo Havel.
18021. OUSOBI, Bohemujo, Aŭstrujo. — Sofio, oficisto.
18022. OUSOBI, Bohemujo, Aŭstrujo. — Josefo Haly, instruisto.
18023. OUSOBI, Bohemujo, Aŭstrujo. — Bertoldo Palme, fabrikestro.
18024. OUSOBI, Bohemujo, Aŭstrujo. — Fino M. Palme.
18025. OUSOBI, Bohemujo, Aŭstrujo. — Eduardo Schweidler, oficisto.
18026. SUMY, Ĥarkovskoj gub., Rusujo, Petropavlovskaja ul. nº 21. — Jan Jempal.
18027. MESSINA, Sicilio, Italujo, via Garibaldi nº 509. — Giacomo Agresta.
18028. ASNIÈRES, Seine, Francujo, 22, rue de la Concorde, 22. — Charles Melicharek, fotografisto.
18029. RIGA, Rusujo, Upravlenje telegrafa Rigo-Orlovskoj j. d. — G. Varrov, zapasnyj agent.
18030. DETROIT, Mich, U. S. A. 13-65, Gratiot Ave. — E. F. Townsend, pharmacist.
18031. MARSEILLE, Francujo, rue Jaubert, 27. — Fino Marie Leone Ronard.
18032. MARSEILLE, Francujo, rue du Coq, 31. — Fino Alexandre Froment.
18033. ĤARKOV, Rusujo, Sumskaja 11, medicinskij korpus universiteta. — P. M. Ryjkov.
18034. KOLOMEA, Galicio, Aŭstrujo, Karpacka 15. — Stanislav Klimaszewski.
18035. BOISOT-HANIS, Hainaut, Belgujo. — Alphonso Jacques.
18036. PARIS (IXe), Francujo, rue de la Tour d'Auvergne, 50. — Marcelo Karlo Ehm.
18037. SUMY, Rusujo, Ĥarkovskoj gub., Gorodskaja biblioteka Efremowu dla. — K. Solskij.
18038. SUMY, Ĥarkovskoj gub., Rusujo, Nijne-Sobornaja ul. d. Vlasenko nº 10. — Ĉerkasov.
18039. LIRIA, Valencia, Hispanujo, str. Libustad. — Fino Ernestinia Serra Imenez.
040. LONDON W., Anglujo, 11, Vere str. Sydney H. Head.
18041. NACHOD, Bohemujo, Aŭstrujo. — Josef Rezniček, realisto.
18042. PROSTĚJOV, Moravujo, Aŭstrujo, Zerotinovo. — Fino Nusa Hrabačova.
18043. HASLEV, Sydsjelland, Danujo. — Erik Dreyer.
18044. LAS ARENAS por Bilbao, Hispanujo, Amislad, nº 3. — Leonie Blanc.
18045. BRNO, Moravujo, Aŭstrujo, Smerlinga str. nº 3. — Frant Jurný, modelisto.
18046. CARTAGENA, Prov. de Murcia, Hispanujo, Barrio de los Dolores, calle de la Corredera. — Francisko Garcia Sanchez.
18047. CARRAGONA, Hispanujo, Administracion de Hacienda. — Mario Burgos, skribisto.
18048. S. PETERBURG, Rusujo, Vasil. ostr. 14 linja nº 49 kv. 7. — N. Ponomarev.
18049. JUGO KAMSKIJ zav. Permskoj gub., Rusujo. — V. P. Pavlov.
18050. SUMY, Ĥarkovskoj gub., Rusujo, Realnoje Učilišče. — B. Melikov (somera adreso: *Budki*, Ĥarkovskoj gub. Rusujo).
18051. VORONEĴ, Rusujo, Pokrovskaja ul. d. S. A. Petrovskavo nº 5. — Ivan Kazanjevskij.
18052. SUMY, Ĥarkovskoj gub., Rusujo, Realnoje učilišče. — I. Jarasov (somera adreso: *Krasnopolje* Ĥarkovskoj gub. Grazujeuskij sahar. zav).
18053. BOROVÁ u Přibyslavě, Bohemujo, Aŭstrujo. — Fr. Wasserbauer, instruisto.
18054. PICHANGES por Gemeaux, Coté d'Or, Francujo. — Victor Baumont, instruisto.
18055. MLADÁ BOLESLAV, Bohemujo, Aŭstrujo. Jungbunzlau. — Vitezlav Heřlas (somera adreso: *Nymburk u Laba* Bohemujo, Aŭstrujo, Smetonona 710.)
18056. RUMBURG, Nordbohemujo, Aŭstrujo, bakejo Hutung. — Albin Schild.
18057. OBERGRUND, Nordbohemujo, Aŭstrujo, Sofienhair. — Fino Gertrudo Müller.
18058. OBERGRUND, Nordbohemujo, Aŭstrujo, Hauptstr. 211. — Fino Paul Aurich.
18059. OBERGRUND, Nordbohemujo, Aŭstrujo, Hauptstr. 89. — Heinrich Süske.
18060. OBERGRUND, Nordbohemujo, Aŭstrujo, Hauptstr. 89. — Josef Rothe.
18061. OBERGRUND, Nordbohemujo, Aŭstrujo, Hauptstr. 102. — Josef Münzberg.
18062. OBERGRUND, Nordbohemujo, Aŭstrujo, Hauptstr. 138. — Fino Anna Simch.
18063. OBERGRUND, Nordbohemujo, Aŭstrujo, klubejo « Kretscham ». — Eduard Wiedrich.
18064. NIEDERGRUND, Nordbohemujo, Aŭstrujo, Hauptstr. 318. — Franz Kürschner.
18065. WARSZAWA, Polujo, Rusujo, Nowiniarska 11-17. — Srul Perkal.
18066. LUKOW, Sjedeleckoj gub., Rusujo — H. Fruhtgarten, jubiler.
18067. NIKOLAJEV, Ĥersonskoj gub., Rusujo, Katoličeskaja ul. nº 3. — T. Klejman.
18068. DMITROVKA, Ĥersonskoj gub., Rusujo. — Jakov D. Berdičevskij, advokato.
18069. NOVGOROD-SJEVJERSK, Rusujo, Černigovskoj gub. — E. Rybčynskij.
18070. OMSK, Azia Rusujo, jeleznodorojnaja škola. — Fino A. P. Nikolskaja, učitelnica.
18071. PRAHA KARLIN, Bohemujo, Aŭstrujo, nº 22 st. — Henriko Spott, studento.

18072. PRAHA KARLIN, Bohemujo, Aŭstrujo, nº 22 st. — Rudolfo Hraba, studento.
18073. BRAGA, Portugalujo, rua do Souza. — Augusto J. Fontes.
18074. ODENSE, Danujo, Lombjerg Ringe. — A. Eriksen.
18075. PIRJATIN, Ĥarkovskoj gub., sjelo Ĥarkovcy, Rusujo. — F. Ŝevĉenko.
18076. NACHOD, Bohemujo, Aŭstrujo. — Alf. Reřábek, realisto V.
18077 NACHOD, Bohemujo, Aŭstrujo. — Bohuslav Dašek, studento.
18078. POLICE N/M, Bohemujo, Aŭstrujo. — Jan Koliha, studento.
18079. CHOCEN, Bohemujo, Aŭstrujo, stacidomo. — Fr. Pessnegger.
18080. VYSOKE MJTO, Bohemujo, Aŭstrujo. — Fr. Beduařik, studento.
18081. SOBRE SUR SAMBRE, Belgujo. — Gustave Bury, instituteur en chef.
18082. SUMY, Ĥarkovskoj gub. Rusujo, Petropavlovskaja ul., nº 6ª. — V. Novikov-Maksimov.
18083. S. PETERBURG, Rusujo, Bolŝoj Prospekt, 71. — E. Budtzinsky, studento.
18084. OĤANSK, Permskoj gub., Rusujo. — A. M. Vinokurov.
18085. PROSTÉJOV, Moravujo, Aŭstrujo, Janské n. č. g. — K. Wladimir Kytka.
18086. PETERGOF, S. P. B. gub., Rusujo, Bobylskoje šosse d. Lebedeva. — Vasiljev, podporučik.
18087. RIGA, Rusujo, Duĥovnaja Seminarja. — Al. Danzit.
18088. FASTOV, Kievskoj gub., Rusujo, d. Fajvela Rĵeznika. — Viktor Ŝinkarev.
18089. PISEK, Bohemujo, Aŭstrujo. — Josef Fraňa, posluchac lesnictví.
18090. MOSKVA, Rusujo, Bolŝ. Jakimanka d. Panjusova kv. 131. — V. T. Ĥodin.
18091. ARBOS DEL PANADÉS, prov. de Tarragonia, Hispanujo, str. Meayor 15, farmacio. — José Estelle Leluch.
18092. RIGA, Rusujo, Kaugernskaja, 10. — K. Pulks.
18093. RIGA, Rusujo, Romanovskaja, 24. — Vilhelm Ducen.
18094. AMAL, Svedujo, Forstaden, Stupekulle. — T. V. Berggvist.
18095. FARGELANDA, Svedujo. — Kandidato Axel Backner.
18096. CHARLOTTENBERG, Svedujo, Erlingsrud. — Finn-Aberg, ŝipestro.
18097. ARRIE, Svedujo. — Janne Agri, pentristo.
18098. SODERBARKE, Svedujo. — Sven Valerius.
18099. ARVIAK, Svedujo, 288. — C. W. Sjörgren.
18100. VADEMSJÖ, Svedujo. — Ebbe Landén, fervoj-oficisto.
18101. TRELLBORG, Svedujo. — Folke Rosén, kemiisto.
18102. ARLÖF, Svedujo, Vaggonfabriken. — Gunnar Liljegren.
18103. TIFLIS, Rusujo, poĉtovoje otd. Ŝivaŝcenniku Nikolajevskoj cerkvi. — F. Njogovjelov.
18104. USOLJE, Permskoj gub., Rusujo. — Al. P. Konjajev.
18105. VILLEFRANCHE, Rhône, Francujo, rue d'Alma prolongée. — Fᵐᵉ Janin Marguerite, studentino.
18106. VILLEFRANCHE, Rhône, Francujo, 114, rue Nationale. — Fᵐᵉ Jeanne Porcher, instruitino.
18107. VILLEFRANCHE, Rhône, Francujo, A. Ponthéchet. — Sᵐᵉ Louise Raphanel, sténographe.
18108. VILLEFRANCHE, Rhône, Francujo, Ecole du Nord. — Fᵐᵉ Jeanne Miech, instruistino.
18109. VILLEFRANCHE, Rhône, Francujo, 22, rue de la Gare. — Auguste Mollard.
18110. VILLEFRANCHE, Rhône, Francujo. — Cros Alexandre, Crédit Lyonnais.
18111. VILLEFRANCHE, Rhône, Francujo, Rue Nationale, Maison Saulaville. — Fᵐᵉ Edmée Granado.
18112. LYON, Rhône, Francujo, rue Romarin, 4. — Fᵐᵉ Marie Benoit.
18113. LYON, Rhône, Francujo, Place Michel Servet, 5. — Fᵐᵉ Louise Chorliet.
18114. LYON, Rhône, Francujo, rue des Capucins, 15. — Fᵐᵉ Marie Durand.
18115. LYON, Rhône, Francujo, Montée des Carmelites, 22. — Fᵐᵉ Marthe Manissier.
18116. LYON, Rhône, Francujo, Quai St-Vincent, 53. — Louiset Chardeyron.
18117. LYON, Rhône, Francujo, place du Perron, 5. — Mercier.
18118. LYON, Rhône, Francujo, place du Perron, 5. — Fᵐᵉ Alice Mercier.
18119. JASLO, Galicujo, Aŭstrujo. — Dᵉ Karol Stanislaw Sitrolén.
18120. PRAHA KARLIN, nº 183 st., Bohemujo, Aŭstrujo. — Josefo Hraba, studento.
18121. RIGA, Rusujo, Suvorovskaja, 63, sportovyj Klub « Gerakl ». — Artur Lazdyn.
18122. PSKOV, Rusujo, Zemlemjernoje učilišĉe. — A. Stolfort.
18123. ANTOPOL, Rusujo, Sjovjero Zapadnoj j. d. — Romuald Surovjeckij.
18124. ALFORT, Seine, Francujo, 9, rue de Créteil. — Fᵐᵉ Suzanne Bodin.
18125. CHARENTON, Seine, Francujo, 52, rue de Paris. — Fᵐᵉ Antonia Cuzon.
18126. CHARENTON, Seine, Francujo, 7, quai de Charenton. — Jean Artaud.
18127. CHARENTON, Seine, Francujo, 15 bis, rue de l'Embarcadère. — Pierre Ehrsam.
18128. CHARENTON, Seine, Francujo, 2, rue des Carrières. — Fᵐᵉ Marthe Evrard.
18129. CHARENTON, Seine, Francujo, 5, rue Labouret. — Henri Joffrin.
18130. CHARENTON, Seine, Francujo, 23, rue de Paris. — Fᵐᵉ Camille Lable.
18131. CHARENTON, Seine, Francujo, 60, rue de Paris. — Oscar Narme.
18132. CHARENTON, Seine, Francujo, 7, rue Ramon. — Sᵐᵉ B. Struth.
18133. CHARENTON, Seine, Francujo, 7, rue Ramon. — Edouard Struth.
18134. ALFORTVILLE, Seine, Francujo, 33, rue des Iles. — Gaston Chéron.
18135. ALFORTVILLE, Seine, Francujo, Café de la Gare. — Fᵐᵉ Henriette Mordedeuf.

18136. ALFORTVILLE, Seine, Francujo, Café de la Gare. — F^ino Jeanne Mordedeuf.
18137. ALFORTVILLE, Seine, Francujo, Café de la Gare. — F^ino Yvonne Mordedeuf.
18138. PARIS, Francujo, 5, rue Gossec, XIII. — Jules Raimond.
18139. PARIS, Francujo, 274, avenue Daumesnil, XII. — F^ino Henriette Rapha.
18140. PARIS, Francujo, 274, avenue Daumesnil, XII. — F^ino Stéphanie Rapha.
18141. SAINT-MAURICE, Seine, Francujo, 102, avenue de Gravelle. — Fernand Charpenel.
18142. VILLENEUVE-ST-GEORGES, Seine-et-Oise, Francujo. — rue Villebois-Mareuil. — L. Agisson.
18143. VILLENEUVE-ST-GEORGES, Seine-et-Oise, Francujo, 4, rue Cottreau. — Armand Paul Berlande.
18144. PARGUES, Aube, Francujo. — J. Hariot.
18145. SAINT-PARRES-LES-VAUDES, Aube Francujo. — F^ino Cl. Trumot.
18146. TROYES, Aube, Francujo, 68, rue Thiers. — F^ino Jeanne Adam.
18147. TROYES, Aube, Francujo, René Bablon, école de la rue Diderot.
18148. TROYES, Aube, Francujo. — S^ino Bablon, école de la rue Diderot.
18149. TROYES, Aube, Francujo, 4, rue Jeanne d'Arc. — Lucien Doré.
18150. TROYES, Aube, Francujo, 29, rue Gautherin. — André Roger.
18151. TROYES, Aube, Francujo, 19, rue du Paon. — F^ino Germaine Roussel.
18152. TROYES, Aube, Francujo, 19, rue du Paon. — F^ino Hélène Roussel.
18153. TROYES, Aube, Francujo, 17, rue des Fossés-Patris. — Raymond Tabouret.
18154. ANGERS, Maine-et-Loire, Francujo, 1, rue Saint-Martin. — F^ino Marie Bernard.
18155. ANGERS, Maine-et-Loire, Francujo, 11, rue Faidherbe. — Louis Blot.
18156. ANGERS, Maine-et-Loire, Francujo, 9, square Jeanne-d'Arc. — Pierre Brugaro.
18157. ANGERS, Maine-et-Loire, Francujo, 23, boulevard Carnot. — Valentin Gazeau.
18158. ANGERS, Maine-et-Loire, Francujo, 30, avenue Besnardière. — Pierre Huteau.
18159. ANGERS, Maine-et-Loire, Francujo, 17, rue Lenepveu. — George Lainé.
18160. ANGERS, Maine-et-Loire, Francujo, 63, rue Plantagenet. — Henri Lebreton.
18161. ANGERS, Maine-et-Loire, Francujo, 10, rue Saint-Jacques. — Bazile Lefret.
18162. ANGERS, Maine-et-Loire, Francujo, 21, rue Proust. — Constant Letexier.
18163. ANGERS, Maine-et-Loire, Francujo, 1, chemin de Villechien. — Joseph Leydier.
18164. ANGERS, Maine-et-Loire, Francujo, 29, rue de la Chalouère. — S^ino Marchand.
18165. ANGERS, Maine-et-Loire, Francujo, 29, rue de la Chalouère. — F^ino Berthe Marchand.
18166. TRÉLAZÉ, Maine-et-Loire, Francujo. — Emile Hamelin, aux Plaines.
18167. PARIS, Francujo, 46, rue des Gravilliers. — F^ino Cécile Besnard.
18168. PARIS, Francujo, 6, passage Gauthier. — Henri Capellé.
18169. PARIS, Francujo, 51, rue Aumaire. — Eugène Chatelain.
18170. PARIS, Francujo, 16, rue de Birague. — F^ino Sophie Curty.
18171. PARIS, Francujo, 8, passage Lauzin. — Henri Fundt.
18172. PARIS, Francujo, 167, rue du Temple. — Paul Gisson.
18173. PARIS, Francujo, 10, rue Saint-Gilles. — Auguste Gaillard.
18174. PARIS, Francujo, 50, rue de la Folie-Regnault. Lucien Léger.
18175. PARIS, Francujo, 2, rue Notre-Dame de Bonne-Nouvelle. — F^ino Claire Lecomte.
18176. PARIS, Francujo, 20, rue Rambuteau. — Albert Rocher.
18177. AMIENS, Somme, Francujo. — Henri Bondois, Elève au Lycée.
18178. AMIENS, Somme, Francujo. — Maurice Boulonguc, Elève au Lycée.
18179. AMIENS, Somme, Francujo. — Raoul Boulonguc, Elève au Lycée.
18180. AMIENS, Somme, Francujo. — Omer Courcout, Elève au Lycée.
18181. AMIENS, Somme, Francujo. — Marcel Dubois, Elève au Lycée.
18182. AMIENS, Somme, Francujo. — Robert Poiré, Elève au Lycée.
18183. AMIENS, Somme, Francujo. — René Sauvage, Elève au Lycée.
18184. LYON, Rhône, Francujo, 18, avenue Félix-Faure. — Paul Basset.
18185. LYON, Rhône, Francujo, 18, avenue Félix-Faure. — S^ino Marie Basset.
18186. LYON, Rhône, Francujo, 65, rue Chaponnay. — François Chardy.
18187. LYON, Rhône, Francujo, 11, rue de Marseille. — F^ino Amélie Perro.
18188. LYON, Rhône, Francujo, 11, rue de Marseille. — Antoine Perro.
18189. REIMS, Marne, Francujo, 23, rue de l'Université. — F^ino Gabriel Alliot, sous-économe au lycée de jeunes filles.
18190. REIMS, Marne, Francujo, 17, rue Chanzy. — F^ino Marie Ancelet.
18191. REIMS, Marne, Francujo, 179, rue de Vesle. — G. Bourelle.
18192. REIMS, Marne, Francujo, 179, rue de Vesle. — S^ino Bourelle.
18193. REIMS, Marne, Francujo, 85, rue Libergier. — F^ino Marguerite Dubois, professeur au lycée de jeunes filles.
18194. REIMS, Marne, Francujo, 154, rue de Neufchâtel. — Eugène Duchêne, comptable.
18195. REIMS, Marne, Francujo. — S^ino E. Pinot, directrice de l'internat du lycée de jeunes filles.
18196. REIMS, Marne, Francujo, 17, rue de Chanzy. — F^ino Paulette Flamand.
18197. REIMS, Marne, Francujo. — Mlle Juncker, assistante allemande au lycée de jeunes filles.
18198. REIMS, Marne, Francujo, 1, rue Clovis. — F^ino Virginie Lepage.
18199. REIMS, Marne, Francujo. — F^ino E.-M. Newberry, assistante anglaise au lycée de jeunes filles.
18200. TRÉLAZÉ, Maine-et-Loire, Francujo, 46, rue du Moulin. — Louis Glodeau.

18201. TRÉLAZÉ, Maine-et-Loire, Francujo, 6, rue de la Pyramide. — Sino Valentine Jèze, receveuse des Postes.
18202. TRÉLAZÉ, Maine-et-Loire, Francujo, 3, rue du Pont-Malembert. — Yves Provost.
18203. WAALWIJK, Holandujo. — N. van Dolder.
18204. TOURS, Indre-et-Loire, Francujo. — Gaston Arnoult, caporal au 66e rég. d'inf., 7e Cie.
18205. TOURS, Indre-et-Loire, Francujo. — Fernand Lagache, 32e rég. d'inf., 1re Cie.
18206. TOURS, Indre-et-Loire, Francujo. — Paul Rossignol, 32e rég. d'inf., 1re Cie.
18207. TOURS, Indre-et-Loire, Francujo. — Frédéric Tulasne, 66e rég. d'inf., 1re Cie.
18208. SAINT-NAZAIRE, Loire-Inférieure, Francujo, rue de Pornichet, à Sautron, Ker Marguerite. — Fino Valentine Aubin.
18209. SAINT-NAZAIRE, Loire-Inférieure, Francujo. — Mlle J. Bricon.
18210. SAINT-NAZAIRE, Loire-Inférieure, Francujo. — René Bricon.
18211. SAINT-NAZAIRE, Loire-Inférieure, Francujo, 4, rue du Bois-Savary. — F. Caron, constructeur.
18212. SAINT-NAZAIRE, Loire-Inférieure, Francujo, 9, rue Villez-Martin. — F. Corbineau, pharmacie centrale.
18213. SAINT-NAZAIRE, Loire-Inférieure, Francujo, route de Guérande, au Clos d'Ust. — Noël Loirat.
18214. CHESHIRE, Anglujo, 22, Rock Park, Rock Ferry. — Muriel Willoughby.
18215. LIVERPOOL, Anglujo. — V. Banister, « Elmhurst » Blundellsands.
18216. LE MANS, Sarthe, Francujo, 8, rue des Falotiers. — Sino Chaumier.
18217. DIJON, Côte-d'Or, Francujo, 13, boulevard Thiers. — Georges Salmon.
18218. PÉRONNE, Somme, Francujo. — Jean André, élève au collège.
18219. PÉRONNE, Somme, Francujo. — Georges Bouteleux, élève au collège.
18220. PÉRONNE, Somme, Francujo. — L. Gamain, élève au collège.
18221. PÉRONNE, Somme, Francujo. — René Lefebvre, élève au collège.
18222. PÉRONNE, Somme, Francujo. — E. Mathieu, répétiteur au collège.
18223. BEAUNE, Côte-d'Or, Francujo. — Dard, secrétaire des Hospices.
18224. BEAUNE, Côte-d'Or, Francujo, rue Thiers. — Delacroix, entrepôt des tabacs.
18225. BEAUNE, Côte-d'Or, Francujo, rue Thiers. — Fino Delacroix.
18226. BEAUNE, Côte-d'Or, Francujo, rue Carnot. — Fino Denizot.
18227. BEAUNE, Côte-d'Or, Francujo. — Fino C. Pichot, caissière au Bazard Parisien.
18228. BEAUNE, Côte-d'Or, Francujo, 12, rue Pasumot. — Fino Cécile Lévêque.
18229. BEAUNE, Côte-d'Or, Francujo, 12, rue Pasumot. — Fino Jeanne Lévêque.
18230. BEAUNE, Côte-d'Or, Francujo, 28, place Madeleine. — Rollet.
18231. BEAUNE, Côte-d'Or, Francujo, 28, place Madeleine. — Fino Rollet.
18232. PARIS, Francujo, 105, rue Beaubourg. — Auguste André.
18233. PARIS, Francujo, 36, rue Maubeuge. — Léon Véron.
18234. TOURS, Indre-et-Loire, Francujo, 7, avenue de Grammont. — Fino Charlotte Asselin.
18235. TOURS, Indre-et-Loire, Francujo, 23, rue du Nouveau Calvaire. — Gabriel Bourgary.
18236. TOURS, Indre-et-Loire, Francujo, 6, rue Chambert. — Emmanuel Brossard.
18237. TOURS, Indre-et-Loire, Francujo, 58, rue Lakanal. — Fino Charlotte Chartier.
18238. TOURS, Indre-et-Loire, Francujo, 27, rue Marceau. — Fino Eugénie Croset.
18239. TOURS, Indre-et-Loire, Francujo, 52, rue Galpin-Thiou. — Fino Marguerite Keller.
18240. TOURS, Indre-et-Loire, Francujo. — Fino Laffray, à l'école supérieure.
18241. TOURS, Indre-et-Loire, Francujo, 56, rue Losserand. — Robert Larousse.
18242. TOURS, Indre-et-Loire, Francujo. — Fino Lotter, à l'école supérieure.
18243. TOURS, Indre-et-Loire, Francujo, 6, rue du Nouveau Calvaire. — Albert Pérault.
18244. LILLE, Nord, Francujo, 34, rue de Bellevue. — Sino J. Baudelle.
18245. LILLE, Nord, Francujo. — Fino Rosine Bonnemaison, école Renan.
18246. LILLE, Nord, Francujo, 13, rue Pasteur. — Fino Maria Delerive, instruistino.
18247. LILLE, Nord, Francujo, 71, rue de Bouvines. — Sino H. Durieux.
18248. LILLE, Nord, Francujo, 7, rue Masséna. — Sino Marie Leleux.
18249. LILLE, Nord, Francujo, 54, rue d'Antin. — Charles Moens, typographe.
18250. LILLE, Nord, Francujo, 53, rue du Molinel. — Sino Ch. Tronquey.
13251. LILLE, Nord, Francujo, 53, rue du Molinel. — Léon Tronquey.
18252. LILLE, Nord, Francujo, 17, rue Jemmapes. — Fino G. Vérelst.
18253. LILLE, Nord, Francujo, 100, boulevard de la Liberté. — Fino L. Stuyvaert.
18254. SENS, Yonne, Francujo, 6, rue des Moulins. — Fino Germaine Beaujean.
18255. SENS, Yonne, Francujo. — Fino Jeanne Darces, poŝtoficistino.
18256. SENS, Yonne, Francujo. — Fino Teresa Fergus, école Saint-Pregts.
18257. SENS, Yonne, Francujo, 22, chemin des Coquesalles. — Louis Goberot.
18258. SENS, Yonne, Francujo, rue Victor Guichard. — Sino Metzner.
18259. SENS, Yonne, Francujo, 6, rue des Moulins. — Fino Prochasson.
18260. ANGERS, Maine-et-Loire, Francujo rue Henri Gréville. — Sro Vannier, eksinspektoro de unu agrada instruado.
18261. LEVALLOIS-PERRET, Seine, Francujo, 30, rue des Frères Herbert. — R. Rey.
18262. LILLE, Nord, Francujo. — Mairie, négociant.
18263. TOULON, Var, Francujo. — F. Louvet, capitaine d'artillerie coloniale, 3e régiment.
18264. ARMENTIÈRES, Nord, Francujo, 155, rue d'Erquinghem. — Edmond Baudet.

18265. ARMENTIÈRES, Nord, Francujo, 155, rue d'Erquinghem. — Omer Baudet.

18266. ARMENTIÈRES, Nord, Francujo, — Cauvin, secrétaire, école nationale professionnelle.

18267. ARMENTIÈRES, Nord, Francujo. — S
n Cauvin, professeur, collège de jeunes filles.

18268. ARMENTIÈRES, Nord, Francujo. — Charles Reué, collège d'Armentières.

18269. ARMENTIÈRES, Nord, Francujo. — André Chéry, collège d'Armentières.

18270. ARMENTIÈRES, Nord, Francujo. — Émile Cholet, collège d'Armentières.

18271. ARMENTIÈRES, Nord, Francujo, 36, avenue Bayart. — Jules Coustenoble, comptable.

18272. ARMENTIÈRES, Nord, Francujo, rue Butin. — Jules Deconinck, employé.

18273. ARMENTIÈRES, Nord, Francujo. — Armand Delattre, collège d'Armentières.

18274. ARMENTIÈRES, Nord, Francujo. — Léon Deforge, collège d'Armentières.

18275. ARMENTIÈRES, Nord, Francujo, 153, rue d'Erquinghem. — Fino Raymonde Bethoor.

18276. ARMENTIÈRES, Nord, Francujo. — Duponchel, collège d'Armentières.

18277. ARMENTIÈRES, Nord, Francujo, 2, rue de la Paix. — Albert George.

18278. ARMENTIÈRES, Nord, Francujo, rue Jules-Leblou. — Henri Lefebvre.

18279. ARMENTIÈRES, Nord, Francujo. — Abel Maes, collège d'Armentières.

18280. ARMENTIÈRES, Nord, Francujo. — Auguste Parent, collège d'Armentières.

18281. ARMENTIÈRES, Nord, Francujo, avenue Bayart. — Paul Sart, comptable.

18282. ARMENTIÈRES, Nord, Francujo, 34, rue de la Paix. — François Sigrist, instituteur.

18283. ARMENTIÈRES, Nord, Francujo. — Jacques Van Commelbeck, collège d'Armentières.

18284. ARMENTIÈRES, Nord, Francujo, 32, rue des Quais. — Jean Vandenhende.

18285. ARMENTIÈRES, Nord, Francujo, 65, rue de Metz. — Victor Voiturier.

18286. CHAPELLE D'ARMENTIÈRES, Nord, Francujo, rue du Bourg. — César Delobel.

18287. HOUPLINES, Nord, Francujo. — Constant Cottarre, gare d'Houplines.

18288. NIEPPE, Nord, Francujo, route Nationale. — Arthur Dessein.

18289. NIEPPE, Nord, Francujo, rue de Warneton. — Joseph Straseele.

18290. PARIS, Francujo, 51, rue Aumaire. — Eugène Chatelain.

18291. SAINT-OUEN, Seine, Francujo, 34, avenue des Batignolles. — G. Roudil.

18292. PARIS, Francujo, 104, rue Lepic, XVIIIe. — R. Delafond.

18293. ANOST, Saône-et-Loire, Francujo, rue de l'Hôtel-de-Ville. — Julien Chambin, instituteur.

18294. GANNAT, Allier, Francujo, avenue de la Gare. — Lucien Rousselle, ch. M. B. Soyet.

18295. LE TREMBLAY, par Lantenay, Ain, Francujo. — F. Vuarin, instituteur.

18296. LE VIGNAN, Gard, Francujo. — Gérin-Roze, receveur particulier des finances.

18297. PARIS, Francujo, 3, rue Turbigo. — Gaston Lebée, représentation de fabriques.

18298. BUCAREST, Rumanujo, 25, boulevard Carol. — Constantin Tzanesco, avocat.

18299. MONCAY, Tonkino. — C. Burnier, 12e rég. colonial.

18300. FOURMIES, Nord, Francujo. — Arthur Marlière, instituteur.

18301. BORDEAUX, Gironde, Francujo, 14, rue Mouneyre. — Fino Jeanne Conte.

18302. MALONNE, Namur, Belgujo. — Lucien Forseilles.

18303. LA CHAPELLE-VAUDE, par Louhans, Saône-et-Loire, Francujo. — Chapuis, instituteur.

18304. MOULINS, Allier, Francujo, 11, place de la Gare. — Marcel Génermont.

18305. LA SEYNE, Var, Francujo. — Louis Godefroy, dessinateur aux Forges et Chantiers.

18306. BEAUNE, Côte-d'Or, Francujo, route de Seurre. — Fino Marguerite Jacquin.

18307. BEAUNE, Côte-d'Or, Francujo, rue de Cluny. — Fino Rose Rostaing.

18308. MÉLOISET, par Beaune, Côte-d'Or, Francujo. — Fino Marie Rouge.

18309. PERPIGNAN, Pyrénées-Orientales, Francujo. — Camille Maurios, chef de bataillon, au 24e rég. d'Inf. Coloniale.

18310. PERPIGNAN, Pyrénées-Orientales, Francujo. — Genest, capitaine au 24e rég. d'Inf. Coloniale.

18311. PERPIGNAN, Pyrénées-Orientales, Francujo. — Bos, capitaine au 24e rég. d'Inf. Coloniale.

18312. PERPIGNAN, Pyrénées-Orientales, Francujo. — Buquet, lieutenant au 24e rég. d'Inf. Coloniale.

18313. PERPIGNAN, Pyrénées-Orientales, Francujo. — Favard, lieutenant au 24e rég. d'Inf. Coloniale.

18314. PERPIGNAN, Pyrénées-Orientales, Francujo. — Jean Maurios, élève au collège.

18315. LA ROCHE-S-FORON, Haute-Savoie, Francujo. — Édouard Moullinjoud, directeur d'école primaire supérieure.

18316. LA ROCHE-S-FORON, Haute-Savoie, Francujo. — Charles Moullinjoud, instituteur.

18317. LA ROCHE-S-FORON, Haute-Savoie, Francujo. — Sino Jos. Moullinjoud.

18318. COLOMBES, Seine, Francujo, 119, rue de Paris. — Gaston Charbonnier.

18319. PONT-REMY, Somme, Francujo. — Jules Laumonnier, percepteur.

18320. PARIS, Seine, Francujo, 156, rue Oberkampf, XI. — Gaston Ruiz.

18321. TOULON, Var, Francujo, 10, rue du Marché, Mourillon. — Jules Escaré.

18322. GENNES IVERGNY, Pas-de-Calais, Francujo. — Louis Leflon.

18323. SOMMIÈRES, Gard, Francujo. — R. Gaussen, vinberkulturisto.

18324. KROMĚRIŽ, Moravujo, Aŭstrujo. — Ĉabana Vojtech, studento de ĉeĥa gimnazio.
18325. OREUX, Eure-et-Loir, Francujo, 19, rue Merigoh. — Renard Lugène.
18326. Č. BUDEJOVICE, Bohemujo, Aŭstrujo, Klavicova ul., č 819. — F^ino Marie Mackova, lernantino.
18327. Č. BUDEJOVICE, Bohemujo, Aŭstrujo, Mühlfeldova, ul., č. 13. — Marie Vlachová.
18328. Č. BUDEJOVICE, Bohemujo, Aŭstrujo, Gymnas. ul., Božena Betkova, lernantino.
18329. Č. BUDEJOVICE, Bohemujo, Aŭstrujo, Jirovcova, ul., č. 26. — Marie Jindrová.
18330. Č. BUDEJOVICE, Bohemujo, Aŭstrujo, Kostelni, ul., 22. — Anna Kautská, lernantino.
18331. Č. BUDEJOVICE, Bohemujo, Aŭstrujo, Široka, ul., č. 40. — Barbara Volinková.
18332. Č. BUDEJOVICE, Bohemujo, Aŭstrujo, Pensionat Vesny. — Marie Podlahová.
18333. Č. BUDEJOVICE, Bohemujo, Aŭstrujo, Nádražni, tž. č. 33. — Hedvika Dudková.
18334. Č. BUDEJOVICE, Bohemujo, Aŭstrujo Gymn. ul., č. 40. — Hedvika Chocholková.
18335. Č. BUDEJOVICE, Bohemujo, Aŭstrujo, Gymnazialna ul., č. 46. — Terezie Šafážova.
18336. PETERBURGO, Rusujo, Elektroteĥničeskij Institut. — V. Fominiĥ, studento (somera adreso: Malmij, Vjatskoj gub.).
18337. DEBRECZEN, Hungarujo, Collegium. — Eugeno Roncsik.
18338. VARNO, Bulgarujo, II učastok, str., Bdinska 32. — Dmitar Thomoff.
18339. CARTAGENA, Hispanujo, Santa Lucia. — Franzisko Sorquera.
18340. SARATOV, Rusujo, Kommerčeskoje učiliŝče. — Otto Eizenberg, učenik.
18341. BIELLA, Italujo. — Andrea Porzi.
18342. CHICAGO, Ill., U. Ŝ. A., 822 South, Ashland Avenue. — Louis A. Kopecky.
18343. LÓDZ, Polujo, Rusujo, Weglana, 10. — M. Jakubowicz.
18344. CALAIS, Pas-de-Calais, Francujo, avenue de la Gare. — Dr Guillon.
18345. HUMANJ, Kijevskoj gub., Rusujo, Suvorovskaja, ul., d. Dandy. — Adam Wysokinski.
18346. ŜPOLA, Kijevskoj, gub., Rusujo. — F^ino Janina Szklarska.
18347. ŜPOLA, Kijevskoj gub., Rusujo. — Waclav Szklarski.
18348. ANVERS, Belgujo, 1, rue du Régent, 1. — Ed. Van den Bleeken.
18439. BIELLA, Italujo, Via Umberto, 78. — Kanulo Bodré, sekretario de la grupo « Nova Espero ».
18350. SELEFKIA, Turkujo, Caramann Vilayet Adana. — Johan Vitalis.
18351. VALENCIA, Hispanujo, 20, Ruaya, 20. — Benito Aaguiano, instruisto.
18352. LOUISIANA, U. Ŝ. A. Lake Charles, F^ino J. Coffin.
18353. HJORRING, Dannjo, Elsagerujs (villa Hjaranda). — Chr. Nielsen.
18354. KAMENICA BEI PETERWARDEIN, Slavonja, Aŭstrujo, k. u. k. Oberst. — Johann Ljustina.
18355. MANILA, Philippines, Azio, Pobox 326. — W. H. Case.
18356. WARSZAWA, Polujo, Rusujo, Smocza 37 m. 9. — F^ino Sala Mangiel.
18357. WARSZAWA, Polujo, Rusujo, Nowolipie, 28, 24. — R. Rozenfeld.
18358. WARSZAWA, Polujo, Rusujo, Smocza, 37 m. 9. — Maurycy Mangiel.
18359. WARSZAWA, Polujo, Rusujo, ul., Pawia, 78. — R. Plockier.
18360. WARSZAWA, Polujo, Rusujo, Dzika 29 m. 8. — N. Rozenbaum.
18361. WARSZAWA, Polujo, Rusujo, ul., Nowolipki 17 m. 12. — Kazimierz Kaźinski.
18362. KONSTANTINOPOL, Turkujo, Tanar. — Anĝelo Kasigonis, lernanto-greko.
18363. PSKOV II, Rusujo. — Adolf Aberat.
18364. PRAGA-NUSLE, Bohemujo, Aŭstrujo, Havlíčkova, 55. — Ernest Bouril.
18365. BYSTRO-NIKOLSK, Pskovskoj gub., Rusujo, zjemskaja bolnica. — F^ino E. V. Adiks.
18366. BATUM, Rusujo, Morskaja, ul., d. 32. — S. S. Gorbunov.
18367. KROMĚŘIŽ, Moravujo, Aŭstrujo. — Jećminek Jan, studento.
18368. KOJETICE apud Praha, Bohemujo, Aŭstrujo. — Jaroslav Petrbok, instruisto.
18369. SENICE U OLOMOUCE, Moravujo, Aŭstrujo. — Fr. Urba, maŝinkonstruisto.
18370. KATIN, Tverskoj gub., Rusujo, Pjestovaja, n° 11. — N. S. Posuhiĥin.
18371. ANGOULÊME, Francujo. — Octave Couret, leŭtenanto de 21^e reg. de artilerio.
18372. SAGLIANO MICCA (Biella), prov. de Navarra, Italujo. — Giorchino, angelomaestro.
18373. LONIZA, Polujo, Rusujo, ul. Adamowska d. Chiminskiego. — D. Andrejev, lernanto.
18374. HOŘICKIJ U. Č. SKALICE, Bohemujo, Aŭstrujo. — K. Havalý.
18375. JACKOWICE, Polujo, Rusujo, st. d. z. W. W. gub. Warszawska. — P. Chelmonski, pomocnik naczelnika stacyi.
18376. SARATOV, Rusujo, Nikolskaja, ul., kniznyj magazin « Nov ». — V. A. Malozjemov.
18377. BARCELONA, Hispanujo, Almacenes Siglo (Seccion Expediciones). — Higinio Garcia.
18378. SAINT-DENIS, Seine, Francujo, 5, rue Traverse. — Emile Mearion.
18379. ANDOSILLA, Hispanujo, Navana. — Francisko Agos.
18380. SANTIAGO, Ĉilujo, Ameriko, Casilla, 1679. — S^ino Josefina Arellano de Sepúlveda, profesorino de piano.
18381. SANTIAGO, Ĉilujo, S. Ameriko, Casilla, 1679. — Eugenio Sepúlveda Arellano, studento.
18382. SANTIAGO, Ĉilujo, S. Ameriko, Calle Errázuriz, 806. — Ramon M. Leiva S., blinda lernanto.

18383. SANTIAGO, Ĉilujo, S. Ameriko, Calle San Francisko, 1413. — Enrique López H., blindulo.
18384. BUIN, Ĉilujo, S. Ameriko, Quinta-Mariana. — Joze Alberto Bravo.
18385. RACINE WIS, U. Ŝ. A., 976, Fiorest St. — Sydney Nicholl.
18386. KARS, Rusujo, Kavkaz, Injenierna ja, ul. — S^ino M. G. Afanasieva.
18387. TEPLITZ-SCHONAU, Bohemujo, Aŭstrujo, Elizabethstrasse, villa Johanna. — F^ino Marie Julien.
18388. PLOVDIV (Philippople), Bulgarujo, W. Bunarĝik, 77. — K. D. Burev.
18389. EKSJO, Svedujo. — Th. Florell, poŝtestro.
18390. FEYA, pr. de Barcelona, Hispanujo, Casa Llaurado por Ocata. — F. Botey.
18391. ALEKSANDROPOL, Rusujo, Erivanskoj gub., koncelaria, 80 pjehotnavo polka. — G. Sapjegin, poručik.
18392. MODON, Rusujo, Liflandskoj gub. — F^ino Erna Poman, lernantino.
18393. ŜUMEN, Bulgarujo, pionira korpuso. — Sava Stefanoff, serjantmajoro.
18394. LUNDEBURG, Moravujo, Aŭstrujo. — Karolo Zoubar, kateĥisto.
18395. CHARLOTTENBURG, Germanujo, Bismarckstr., 23. — Rudolf Sprotte, Oberprimaner.
18396. BREMEN, Germanujo, Bahnhofstr., 29. — Fr. Kunt.
18397. PARIS, Francujo, 15. rue de l'Université. — Albert Richert.
18398. MOSKVA, Rusujo, Arbatskaja pl. d. Fabricius kv. 41. — F^ino Angusta Uminskaja.
18399. REVEL, Rusujo, Baltijskaja Manufaktura, fabričnyj dom n° 3, kv. 1. — Karl Brido, maŝinisto.
18400. SZENICZ, Nyitra m., Hungarujo, Aŭstrujo. — Vilém Serátor, librobindisto.
18401. KANCZUGA, Galicio, Aŭstrujo. — Naftali Brill, muzikisto.
18402. BIGGLESWADE, Bedo, Anglujo, High Street. — Henry Ernest Chew.
18403. TIFLIS, Rusujo, Elizavetinskaja, ul., d. Korganova, 37. — F^ino S. Benediktoviĉ.
18404. BRUXELLES, Belgujo, chaussée Saint-Pierre, 48. — Van den Gheyn Fernand.
18405. MALINES, Belgujo, rue Bakelaar, N° 7. — Edward Steffens.
18406. BETHLEHEM, Pa. U. Ŝ. A., 220, E. Broad St. — Roger P. Heller.
18407. ČÁSLAV, 79, Bohemujo, Aŭstrujo. — Václav Marcin.
18408. ARENSBURG, Insel Oesel, Rusujo, Liflandskoj gub., Grosse Hafenstr., 9. — Gundemar Neggo.
18409. ARRENSBURG, Insel Oesel, Rusujo, Liflandskoj gub., Zamkovaja, ul. n° 1. — W. Sild.
18410. ARENSBURG, Insel Oesel, Rusujo, Liflandskoj gub., Sudjebnaja, ul. 29. — Aleksander Riks, gimnazisto.
18411. ARENSBURG, Insel Oesel, Rusujo, Liflandskoj gub., Landradskaja, ul. — Ludwik Waldin.
18412. HALBERSTADT, Germanujo, Harmoniestr., 5. — W. Hermes.
18413. KIEY, Rusujo, B. Vladimirskaja, 60, kv. 11. — Gregor Lwoff, literaturisto.
18414. KURSAVKA, Rusujo, Stavropolskoj gub. — S. Grigorenskij.
18415. VIERZON, Cher, Francujo. — A. Bonichon.
18416. KARATIN, Kievskoj gub., Rusujo, jeleznodorojnoje učilišĉe. — S^ino N. A. Ĉijeviĉ.
18417. FAABORG, Danujo. — Jorgen Larsen.
18418. KOPENHAGEN, K., Danujo, Nybrogade, N° 20. — Poul Lendorff.
18419. PRAHA, Bohemujo, Aŭstrujo, Skořepka, 8-1058. — Vilém Schmidt.
18420. CHIETI, Italujo, Via Addolorata, 20. — Gatti Maggiorino.
18421. VERONA, Cassa Risparmiol. — Cesare Stevanini.
18422. STANISLAWÓW, Galicio, Aŭstrujo, ul., Matejki 10^a. — Kaz. Sawicki, studento.
18423. ORAN, Afriko, Alĝerio, rue de Vienne, N° 25. — E. L. Asquinazi.
18424. EIBAR, Hispanujo, Guiporcea, Chirio kalia, N° 6. — Toribio Echevarria.
18425. PRAHA II, 1712, Bohemujo, Aŭstrujo. — Rudolf Šourek, studento.
18426. KROMĚŘIZ, Bohemujo, Aŭstrujo. — Sucton Frant. Hrabal, česká reálka.
18427. KOPENHAGO V, Danujo, Oehlenschlägersgade, 22, II. — H. Jacobsen.
18428. VIERZON-VILLAGES, Cher, Francujo, impasse du Grelet, Saint-Martin. — F^ino Jeanne Lavrilleux.
18429. SLAVJANSK, Ĥarkovskoj gub., Rusujo. — M. B. Vitenberg, ĉeĥnikisto montlabora.
18430. AIF-DRAHAM, Tuniso, Afriko. — A. P. L. Morin, receveur des Postes.
18431. ZAVOD LYSVA, Permskoj gub., Rusujo. — F. I. Voronov.
18432. KOPENHAGO, Danujo, Kingosgade, 5. — Heinrich Kühl.
18433. COVINGTON, Ky., U. Ŝ. A., 103 W. 8th Street., 103. — Leslie F. Roth.
18434. VODSKOV, Danujo. — S. Ersted, instruisto.
18435. TRUTNOV, Bohemujo, Aŭstrujo. — — Jos. Silhart, konduktoro.
18436. PRAHA, Bohemujo, Aŭstrujo, Kleinseite (Radetzkyplatz). — Karl Paukner.
18437. MAINSAT, Creuse, Francujo. — Théophile Aguillaume, studento.
18438. WARSZAWA, Rusujo, Polujo, Kaliksta, N° 9, l. 42. — V. A. Nikitin.
18439. LOUVAIN, Belgujo. — Maxime Yans, sous-officier au 10e de ligne.
18440. KÖBENHAVN, Danujo, Valdemarsg., 34. — Borgeusen, exam. polyt.
18441. KIĈKAS, Rusujo, Ekatjerininskoj j. d. — Roman Gvozdieckij, telegrafisto.
18442. KROMĚŘIZ, Moravujo, Aŭstrujo, Belidla, 33, apud Schmidt. — Vilem Procházka.
18443. JELEC, Rusujo, Orlovskoj gub., Rojdjestvenskaja, ul. — A. A. Moskalev, studento.
18444. MOSKVA, Rusujo, Mjasnickij pr. d. Nieniĉinova, kontora Purdo. — A. M. Šesmincov.

18445. PŘEROV, Moravujo, Aŭstrujo, Lázenská, ul., 5. — Josef Krejčiřík.
18446. ODESSA, Rusujo, ul. Novaja, N° 6. — I. Gragerov.
18447. TIFLIS, Rusujo, Prikaznaja, ul. 12. — Leon Melikset-Bekev.
18448. DABIE, wieś Karczew, gub. Kaliska, Polujo, Rusujo. — Stefan Wyganowski, studento.
18449. TRIESTE, Aŭstrujo, Via U. Toscolo, 16. — Riccobon Giovanni.
18450. STARAJA-KRIUŠA, Rusujo, Voronejskoj gub., Bogučarskavo njezda. — S^ino Anna Avsenieva, instruistino.
18451. CAMBRIDGE, Anglujo, 151, Victoria Road. — P. Banham.
18452. VILLASSAR DE MAR, Barcelona, Hispanujo, str. Carme, 9. — Josefo Pujol Mascaro, komercskribisto.
18453. MINICE ČE KRALUPY S/MOLD, Bohemujo, Aŭstrujo. — Karlo Krolmus, instruisto.
18454. SUMY, Rusujo, Ĥarkovskoj gub., Ĥarkovskije mosty, d. Tararuma. — V. P. Krasnokutskij, veterinaro.
18455. WILNO, Rusujo, zaułek Biały 8 m. 15. — Karol Nieweglowski.
18456. SUMY, Rusujo, Ĥarkovskoj gub., Ĥarkovskija plotiny d. Tararuma. — V. S. Lyzlov.
18457. ODENSE, Danujo, Noesbyhoved. — Emer. Jemersen.
18458. PROSTĚJOV, Moravujo, Aŭstrujo, firmo N. Pollak. — Lubrjenka Ludwig.
18459. RYCHLOV U KU, Bohemujo, Aŭstrujo. — Karel Kobrle, abuturient.
18460. RYCHLOV U KU, Bohemujo, Aŭstrujo. — Richard Forst, abuturient.
18461. SERPUĤOV, Moskovskoj gub., Rusujo. — Nikolaj Muĥateev, pentristo.
18462. WINNIPEG, Canada, Ameriko, Box 1384. — Henry P. Reed.
18463. CĚHOVICY, Čís. 116, p. p. Bedihošt apud Prostějov, Moravujo, Aŭstrujo. — Karel Vymlátil.
18464. REVEL, Rusujo, Morskoj bulvar 12 kv. 4. — N. Agronomov.
18465. LOUNY, 102, Moravujo, Aŭstrujo. — Josef Klečka, studento.
18466. SKIERNIEWICE, gub. Warszawska, Polujo, Rusujo. — W. Preobrażenski, agronomo.
18467. PARIS, XVIIIe, Francujo, 47, rue Gabrielle. — Emilie Egaze, poŝtoficisto.
18468. LEDEČ N/SAZAVON, Bohemujo, Aŭstrujo. — Jan Neumann, praktikanto.
18469. NIJNIJA-SJEROZY, Tavriĉeskoj gub., Rusujo. — Johano Borozdin, helpanto de kuracisto.
18470. DIJON, Côte-d'Or, Francujo, 5, boulevard Thiers. — Justin Crébely, studento.
18471. AREOS DE VALDEVEZ, Minho, Portugalujo, Rua Estrado de monsao, N° 26. — José Maria da Silva.
18472. PROSTĚJOV, Moravujo, Aŭstrujo, Pernštýnské nám. č. 11. — Leo Schmaus, studento.
18473. SOFIA, Bulgarujo. — Leon Carigradsky.
18474. PARIS, 5e, Francujo, 45, rue Censier. — Emile François.
18475. VERDUN, Francujo. — Barré, capitaine.
18476. PARDUBICE, Bohemujo, Aŭstrujo. — Hypeck Růžička, adjunkt Státní dráhy.
18477. SURAJ, Rusujo, Vitjebskoj gub. — David I. Magoras.
18478. OLOMUCIO, Moravujo, Aŭstrujo. — Karol Zapletal, lernanto de III b. imp. reg. pli alta gymnazio.
18479. ELEONOVO, Rusujo, Ekaterinoslavskoj gub., počtovaja kontora. — Vsjevolod Gejev, studento.
18480. BENEŠOV, apud Praha, Bohemujo, Aŭstrujo, apoteko. — V. Kridl, aspir. de farm.
18481. PHR. C. BENEŠOVE apud Praha, Bohemujo, Aŭstrujo. — Karel Šilha.
18482. PARIS, XI, Francujo, 28, avenue de la République. — Andrée Boufits.
18483. SALT LAKE, Utah, U. Ŝ. A., Nordet, 12, West str. — N. J. Jirgensen.
18484. MARIETTA, Ohio, U. Ŝ. A., 314, Second Street. — Z. D. Walter, doktoro.
18485. TIFLIS, Rusujo, 2^a Tumanovskaja, ul., 38. — J. F. Asaturov.
18486. STUDNICE, Bohemujo, Aŭstrujo. — Augustin Plocek, studento.
18487. STUDNICE, Bohemujo, Aŭstrujo. — Josef Vit, studento.
18488. CHRUDIM, Bohemujo, Aŭstrujo, Střelecká ulice číslo 117. — Miroslav Strouhal, studento.
18489. PARIS, Francujo, Hôtel des Postes poste-restante. — Camille Barry.
18490. TULL, Corrèze, Francujo, rue de la Vieille Préfecture. — Abel Prieur, studento.
18491. KOLOMNA, Rusujo, Moskovskoj gub., sjelo Linovjevy-Gory. — S^ino Maria Lazareva.
18492. CASTRES, Tarn, Francujo, rue Emile-Zola, 12. — Felieren Clarac.
18493. KOBENHAVN, Danujo, Vesterfalledvej, 20 II. — A. Poulsen.
18494. KOBENHAVN, Danujo, Rörhohusgade 7 I. — O. Mimkebo.
18495. MJENA, Rusujo, Černigovskoj gub., sjelo Kiselevka. — Ivan Govoruĥa.
18496. MLADÁ BOLESLAV, Bohemujo, Aŭstrujo. — Antonin Lukavskij, ĉefa librotenisto de firmo Parta kandelejo kaj vaksejo Monopol.
18497. KOPENHAGO, Danujo, Hortmansgade 25 III. — Fried A. Jensen.
18498. ODENSE, Danujo, Absalonsgade, 24. — E. Hvisted.
18499. DOMAŽLICE, Bohemujo, Aŭstrujo. — Jan Svačina, V. gymn.
18500. MEISSEN A. D/ELBE, Germanujo, Talstrasse 69. — Veverka Žamparšhý.
18501. TACOMA, Wasch. U. Ŝ. A., 619, So Andersen str. — William Douglas, doktoro.

18502. PELHRIMOV, Bohemujo, Aŭstrujo. — Karel Hestomský.
18503. KIEV, Rusujo, Pečersk, Vojennoje učiliŝče. — M. J. Kozarov, junkjer 3-ej roty.
18504. KAZAN, Rusujo, Ekatjerininkasja, ul., S. D. — A. A. Kusajov.
18505. WIEN I, Aŭstrujo, Hoter-Markt, 3. — Louis Mendl.
18506. OLOMOUC, Ured čtvrt., Moravujo, Aŭstrujo, ul., Mozartova, 238. — Boh. Kořínek, studento.
18507. USTSYSOLSK, Rusujo, Vologodskoj, gub. — F. Berdnik.
18508. LOUNY, Bohemujo, Aŭstrujo, Hilbertova, ul., č. 71. — Vacl. Klain, studento.
18509. HOSTAVA, Rusujo, Dvorjanskij pansion, Kiročnyj per. — Anatolij Koh, lernanto.
18510. TROYES, Aube, Francujo, r. Thiers, 68. — Fino Jeanne Adam.
18511. HIONO, Bulgarujo. — M. Iv. Minkov, komercisto.
18512. ŽIŽKOV U PRAHY, Bohemujo, Aŭstrujo, Žirotinova ul., č. 330. — Karel Sefelin.
18513. BILBAO, Vizcaya, Hispanujo, Dos de Mayo 23-pral. — Carmen de la Vega.
18514. JAWLEY, Southampton, Anglujo, Askett House. — Cecil M. Bayliss, B. A.
18515. SAN FERNANDO (CÁDIZ), Hispanujo. — Josefo Garzón Ruiz, advokato.
18516. PRAHA, 55 Nusle, Bohemujo, Aŭstrujo. — Fino Arnolde de Baurilly.
18517. KURSK, Rusujo, Duhovnaja seminaria. — N. N. Spasskij (somera adreso: Rylsk, Rusujo, Kurskoj gub., L. P. Levitskij por N. N. Spasskij).
18518. SUMY, Rusujo, Harkovskoj gub., Pselskaja ul., d. Leŝčynskavo. — V. A. Berejnoj.
18519. ELABUGA, Rusujo, Vjatskoj, gub., Kazanskaja, ul. — M. N. Myŝkin, fotografisto.
18520. HUSI, Rumanujo. — Oktavian Ir. Hagin.
18521. LUBLIN, Polujo, Rusujo, ul., Dominikanska 2, m. 15. — Sino Zofia Ostrowska.
18522. PRASKAČKA, Bohemujo, Aŭstrujo. — Jozef Jeřábek, instruisto.
18523. SUMY, Rusujo, Harkovskoj gub., Pokrovskaja ul., nº 4. — L. Koršikov.
18524. KRISTIANIA, Norvegujo. — M. B. Strom, drogisto.
18525. ANGELHOLM, Svedujo. — Fino Anna Gyllsdorff.
18526. KJÖGE, Danujo. — N. Moesgaard, instruisto.
18527. ULADOVKA, Podolskoj gub., Rusujo, Henryk Horodyski oficisto.
18528. BAKU, Rusujo, Kavkaz. — J. Vejnŝal, lernanto.
18529. BREST-LITOVSK, Rusujo, Grodnenskoj, gub., Puŝkinskaja ul., d. Ŝčekockavo. — L. Borkovski.
18530. PRIBORO (Freiberg), Moravujo, Aŭstrujo. — Jan Týn, farmaciisto.
18531. PRIBORO, (Freiberg), Moravujo, Aŭstrujo. — R. F. Hain, kandidato de instruisteco (somera adreso: Prossnitz, Moravujo, Aŭstrujo, str. Havlíček).
18532. PRIBORO, (Freiberg), Moravujo, Aŭstrujo. — M. Kubíček, kandidato de instruisteco (somera adreso; Eisenberg a/M, Hrabenov, Moravujo, Aŭstrujo).
18533. HARKOV, Rusujo, Rybnaja ul., nº 3, gimnazja Rakušana. — A. Grisberg lernanto.
18534. BARCELONA, Hispanujo, Cable de la Riera baja, nº 8, p. 3º pt. 2ª. I. — A. Saderra.
18535. KOPENHAGO, Danujo, Ny Kronprinsessegade 2 st. — Aage Petersen.
18536. CAMBRIDGE, Anglujo, 12 Newnham Terrace. — Sino N. E. Killby.
18537. CAMBRIDGE, Anglujo, Emmanuel College. — William Frid Wathms.
18538. WOOLWICH, Anglujo, 33 Nichtigale Place. — Courtenay J. Fuller.
18539. STAVROPOL, Kavkaz, Rusujo, Gospitalnaja ul., 8, kv. S. V. Rykovskoj. — Fino M. I. Ŝiŝkina.
18540. JAROSLAVL, Rusujo, seminaria. — V. A. Morev, vospitannik (somera adreso: Poŝehony, Rusujo, Jaroslavskoj gub., Molojskaja ul., d. Arhangelskoj).
18541. FJEDOSEJEV, Rusujo, obl. Vojska Donskovo, Ĥoperskij okrug, st. Slaŝčevskaja. — N. P. Semenov.
18542. WARSZAWA, Polujo, Rusujo, Štab vojennavo okruga, upravlenje zavjedyvajuŝčavo peredvijenjem vojsk. — S. F. Podust.
18543. VYSOKÉ MYTO Bohemujo, Aŭstrujo. — Do Adolfo Parizek, profesoro de ŝtata gimnazio.
18544. KRISTIANSUND N., Norvegujo. — Saren Engesgaar Christie.
18545. ODENSE, Danujo, Vestergade 19. — J. Mortensen.
18546. NOVOČERKASSK, Rusujo, obl. Vojska Donskovo, Skorodumovskaja 48. — Špiganovič, doktoro.
18547. ORLÉANS, Loiret, Francujo, r. Jeanne-d'Arc, 30. — Sino Magnus.
48548. MILANO, Italujo, Via Gesie, nº 11 (casa Borgia). — Ugo Luzzi.
18549. UR. GOMBORY, Rusujo, Tiflisskoj gub. — Pr. S. I. Maĉabeli.
18550. KÖBENSHAVN F., Danujo, Eversvej, nº 2. — Emil Jacobsen.
18551. VORONEJ, Rusujo, Duhovnaja Seminaria. — A. Dolgin, vospitannik IV klassa.
18552. VORONEJ, Rusujo, Duhovnaja Seminaria. — A. P. Šovskij (somera adreso: Petropavlovka, Voronejskoj gub., Rusujo, Biĉkovskoje poĉt. otd).
18553. SAN CLODIO, Lugo, Hispanujo. — Jozefo Fraujul.
18554. JIČIN, Bohemujo, Aŭstrujo, Husova ul. — Vladimir Javůrek.
18555. SOLVYČEGODSK, Rusujo, Vologodskoj gub. — G. I. Romanovskij.
18556. PRAHA III. 131, Bohemujo, Aŭstrujo — K. Em. Macan.

18557. NOVY BYDŽOV, Bohemujo, Aŭstrujo. — Boguslav Skorepa, studento.
18558. ZACHRAŠTANY-NOVY BYDŽOV, 16, Bohemujo, Aŭstrujo. — Jan Hladik, studento.
18559. ELIZAVETGRAD, Hersonskoj gub., Rusujo, Znamenskaja ul., d. Melnikova. — A. Smirnov.
18560. DJEJANOVO, Rusujo, Simbirskoj gub., Kurmyšskavo ujezda. — S. V. Tolstoj.
18561. VINNICA, Podolskoj gub., Rusujo, Torgovaja ul., s. 4. — J. Barclay-de-Tolly.
18562. MAGILJEV, Podolskoj gub., Rusujo, Vinogradnaja ul. — M. A. Šolovjev.
18563. SUŠAK-FIUME, Kroatujo, Aŭstrujo, villa Ružić. — Ivan Stalcer.
18564. NÁCHOD, Bohemujo, Aŭstrujo. — Bohuslav Koudelka, VI třída školy reálné.
18565. PERM, Rusujo, Bolšaja Jamskaja, 34. — D. N. Parfentjev.
18566. PRAHA, Tejnka 49, Bohemujo; Aŭstrujo. — Karel Hudek.
18567. DOUDLEVCE čp. 18, Bohemujo, Aŭstrujo. — Jan Balley.
18568. KÖBENHAVN V, Danujo, Princesse Maries Allé 11. — C. Christensen.
18569. LETIČEV, Rusujo, Podolskoj gub. — A. Gajenko.
18570. MOSKVA, Rusujo, 4-mješčanskaja, ul., d. Ševelaginoj kv. 19. — V. P. Mihajlovskij.
18571. SEREDINA BUDA, Černigovskoj gub., Rusujo. — Grigorij Makarenko.
18572. MADRID, Hispanujo, Cuarto Gaminos, Calle de Ferruel, 9 dup. — Jose A. Tora.
18573. BARCELONA, Gracia, Hispanujo, str. Ancha a (Monjas) — Manuel Bausells.
18574. GRAZ, Aŭstrujo, Technische Hochschule. — Ilja Madčavariani, studento.
18575. VERNEUIL-SUR-AVRE, Eure, Francujo, strato de Paris. — Alexandre Cottereau.
18576. BENAVITES, Valencia, Hispanujo, Calle Mayor, nº 32 (hos Valles). — Vicente Gaspar Polo.
18577. SOREZE, Tarn, Francujo. — Edouard Lau, négociant.
18578. KEIGHLEY, Anglujo, High Street, Grapes Hotelo. — Fino Cissie Bushly.
18579. DOUAI, Francujo, Nord. — Dhaille Charles, lieutenant, 27e régiment d'Artillerie.
18580. OREŠEC, Harmanlijsko, Bulgarujo. — Teodor Popov.
18581. MALKO GRADIŠTE, Harmanlijsko, Bulgarujo. — Haĝi Stefan Atanasov.
18582. FERDINANDOVO, Harmanlijsko, Bulgarujo. — Kiril Kortelov.
18583. NALOJNOVO, Harmanlijsko, Bulgarujo. — Marko Dimov.
18584. HARMANLI, Bulgarujo. — Dobri Stratiev.
18585. HARMANLI, Bulgarujo. — Vasil Gospodinov, komercisto.
18586. HARMANLI, Bulgarujo. — Jurdan Velev, botisto.
18587. HARMANLI, Bulgarujo. — Jako E. Zaharjo, bombemisto.
18588. HARMANLI, Bulgarujo. — Bojan Tenev.
18589. HARMANLI, Bulgarujo. — Dimo Sapunĝiev, komercisto.
18590. HARMANLI, Bulgarujo. — Stefan P. Haĝi Stojev.
18591. HEBIBČEVO, Bulgarujo. — Georgi S. Staŭradov, komercisto.
18592. HARMANLI, Bulgarujo. — Fino Elenka Popova.
18593. HARMANLI, Bulgarujo. — Fino Konstantinka Popova.
18594. HASKOVO, Bulgarujo. — Dimo Mihajlov, pisar pri staba na 10 Rodopski polk.
18595. HARMANLI, Bulgarujo. — Deliĉo Georgiev, ĉarpentisto.
18596. BLOIS, Francujo, 4, rue de Domaines. — Raoul Oury, sekretariestro de la Prefektejo.
18597. KURSK, Rusujo, 1 Sergievskaja, ul., d. Epohinoj. — Victor P. Fedorov.
18598. ODESSA, Rusujo, Jukovskaja ul., kontora Mak Karmika. — J. V. Pulman.
18599. PHILADELPHIA, Pa, U. Ŝ. A., 2453 North 32 d. St. — Eugène Slhone.
18600. ODENSE, Danujo, Sjentedamsgade, 29. — C. L. Hansen, oficisto.
18601. ODENSE, Danujo, Norribro 112 d. — Jens Anderskov-Hanson, asistanto ĉe la unuiĝita vaporŝipa societo.
18602. SPRINGFIELD, Ill. U. Ŝ. A. 1519 E. South Grand Ave. — Luther R. Frame.
18603. ODENSE, Danujo, Vesterg 45. — Adolf Probst, kreditunuiĝasistanto.
18604. JIČIN, Bohemujo, Aŭstrujo, Malé náměstí č. 15. — Emanuel Straka, studujiĉi.
18605. HOLSTEBRO, Danujo. — Heilmann Clausen, magistro de la sciencoj.
18606. VINNICA, Podolskoj gub., Rusujo, Počtovaja ul. — V. Golosov.
18607. HARKOV, Rusujo, Sumskaja 21. — A. P. Spicevskij.
18608. SUMY, Harkovskoj gub., Rusujo, Pselskajà, ul., d. Russo-de-Jivon. — K. J. Urbanek.
18609. BAKU, Rusujo, Mariinskaja, ul. — A. Vejnšal.
18610. BAKU, Rusujo, Mariinskaja ul., d. Kjandjunceva. — S. Ter-Ovanesov.
18611. AUXERRE, Yonne, Francujo. — Georges Labouret, élève-maître à l'école normale d'Instituteurs.
18612. RIGA, Rusujo, Rycarskaja ul., 75a kv. 10. — Josef K. Bajar, korespondisto.
18613. p. ŽDÁNICE, en Nechvalin, Moravujo, Aŭstrujo. — Johano Zloch.
18614. WARSZAWA, Polujo, Rusujo, Dzielna 31. — Tamson Bock.
18615. LOCLE, Svisujo, rue de Marais 16. — Theodor Roniger.
18616. TIONETY, Tiflisskoj gub., Rusujo. — Stanislav Kozlovski, lesniĉij.
18617. VRŠOVICE U PRAHY, Bohemujo, Aŭstrujo, Sladkovského ul., čp. 48. — J. Zimmermann.
18618. WALDAU, Ostpreusen, Germanujo, Lehrerseminarium. — Kumpicki, seminariisto.

18619. PRAHA VIII, 801, Bohemujo, Aŭstrujo. — Rudolf Klempiř, ŝnuregisto.
18620. ODESSA, Rusujo, ul., Jukovskavo 4 kv. 24. — N. E. Loran, studento.
18621. WIL, ST-GALLEN, Svisujo. — Cesare Costa, Sprachlehrer.
18622. SAO PAULOS, Brazilujo, Ameriko, Rua 7 de Abril, nº 15. — Fernando Bellinetti.
18623. TABO-PARNAMBUCO, Brazilujo. — José Plech Fernandel.
18624. GREENFIELD, Jowa, U. Ŝ. A. — H. S. Chapman.
18625. WARSZAWA-PRAGA, Polujo, Rusujo, Stalowa 25 l. 1. — G. Ŝubin.
18626. ABO, Finnlando, Rusujo, Observatornaja 8 b. — Ekaterina Malyŝeviĉ.
18627. NARVA, Rusujo, St Peterburgskoj gub., Sadovaja ul., 101. — J. D. Ganzing.
18628. PRAGA-KARLIN, IVº 66, Bohemujo, Aŭstrujo. — K. Salmon.
18629. SMYRNE, Turkujo Azia, fermo Salem et Cie. — Josefo Amado.
18630. ODENSE, Danujo, Nedergade 1 I. — L. F. Henriksen.
18631. WARSZAWA, Polujo, Rusujo, Nowolipie, nº 15 m. 21. — M. Kliger.
18632. WARSZAWA, Polujo, Rusujo, Nowolipie nº 15 m. 21. — A. Kliger.
18633. ODENSE, Danujo, Bülowsvej 24. — Adolf Eler Carlsen, lernanto.
18634. ODENSE, Danujo, Bülowsvej 24. — N. C. Barlsen, cand. mag.
18635. GOUDA, Holandujo, Spieringstaat F. 12. — Antonius Bons.
18636. ĤARKOV, Rusujo, Sirohinskaja 16. — G. Arĥipov, studento.
18637. ODENSE, Danujo, Raadhuset. — Paul Kring.
18638. MODON, us. Inkarn, Liflandskoj gub. Rusujo. — Fino Milda Berzin.
18639. MORAŜICE u LITOMYŜLE, v. Makové, Bohemujo, Aŭstrujo. — Bernard Lustyk, ucitel.
18640. ANDENNE, Seilles, Belgujo, rue Brun, 25. — Fino Gabrielle Doumont.
18641. PRAHA I, 194, Bohemujo, Aŭstrujo. — Bedřich Fak, studento.
18642. BERCHEM-LEZ-ANVERS, Belgujo, 78, rue de la Station. — Auguste de La Haye.
18643. ODENSE, Danujo, St. Knutsgade 20. — Fino Herdis Aaderup.
18644. ODENSE, Danujo, Vestergade 80. — — F. Larsen, fabrikanto.
18645. CARTAGENA, Murcia, Hispanujo, Barriocle Los Dolores, Calle de Alfonso XIII. — Camilo Molina, procurador.
18646. VINNICA, Podolskoj, gub., Rusujo. Poĉtovaja ul. — G. Kavinskij.
18647. BOBROV, Voronéjskoj gub., Rusujo, Sekretarskaja ul. — N. Nalivkin.
18648. MOSKVA, Rusujo, Marjina roŝĉa 4-yj projezd, s. d. — L. G. Ĥrisanov.
18649. PARIS, Francujo, 32, rue de Montmorency. — George Mélo.
18650. SUNNE, Värmland, Svedujo. — Johannes E. Lindberg, hibrotenanto.
18651. S. PETERBURG, Rusujo, Monjetnyj Dvor. — Arthur Gartman, inĝeniero montlabora.
18652. ODENSE, Danujo, Raadhuset. — Jons. Lund.
18653. KOUŘIM, Bohemujo, Aŭstrujo. — Fino Meta Kmentova.
18654. VORONEJ, Rusujo, Dvorjanskaja ul. 1. gimnazia. — Mahmud-Bek-Sultanov.
18655. BRNO, Moravujo, Aŭstrujo, Haberlerova ul. 13. 4 p. A. Schmidta. — F. Zach.
18656. ABO, Finnlando, Rusujo, 1 finlandskij strjelkovij polk. — M. Knjazev, podporučik.
18657. VTELNO M, Bohemujo, Aŭstrujo. — Václav Tvrdek, instruisto.
18658. JITOMIR, Volynskoj gub., Rusujo, Puŝkinskaja ul. jenskaja gimnazia Pokramoviĉ. — Sino Naljejda Iv. Janŝinova.
18659. ODENSE, Danujo, Roarsvej 1. — Valdm. Johansen.
18660. MIDDELHART, Danujo, Gronnegade. — Fino Anna Jensen, instruistino.
18661. POLTAVA, Rusujo, Sjennaja pl. monastyrskoje podvorje nº 46. — Evgenij Popov.
18662. HOLEŜOV, Moravujo, Aŭstrujo. — Grygera, privata oficisto.
18663. SUMY, Ĥarkovskoj gub., Rusujo, Novoje Mjesto. d. nº 7. Nikolaj Polnickij.
18664. ODENSE, Danujo, 12 Ny Vestergade. — Sino Duymur Bagger.
18665. ODENSE, Danujo, Pantheonsgade 5. — Chr. Jensen.
18666. PRAG, Bohemujo, Aŭstrujo. — Franz Skutil, Kadettenschüler.
18667. PRAG, Bohemujo, Aŭstrujo. — Karl Nový, Kadettenschüler.
18668. PRAG, Bohemujo, Aŭstrujo. — Hugo Venzel, Kadettenschüler.
18669. PRAG, Bohemujo, Aŭstrujo. — Rudolf Golitschek, Elbwart, Kadettenschüler.
18670. ODENSE, Danujo, Engelstofsgade, 19. — Johannes Bande.
18671. ZURICH, V, Svisujo, Zürichbergstr. 7. — Witold Pluszczewski.
18672. JIĈIN, Bohemujo, Aŭstrujo. Pražské př. č. 3. — Jaromir Škřivánek.
18673. JIĈIN, Bohemujo, Aŭstrujo, Pražké př č. 3. — František Groh.
18674. JIĈIN, Bohemujo, Aŭstrujo. — Rudolf Kazda, studento v gymnasium.
18675. JIĈIN, Bohemujo, Aŭstrujo. — Jarosovská, ul. 123. — Jan Šmid.
18676. JIĈIN, Bohemujo, Aŭstrujo. — Jan Sýkora, I roĉ ústav ucitel.
18677. S. PETERBURG, Rusujo, Ŝlisseiburgskij trakt, Erofejevskaja ul. nº 5 kv. 1. — G. K. Bajkov.
18678. LOS ANGELES BAL, U. Ŝ. A., 501. New-York st. — Dr R. L. Jerrand.
18679. RIGA, Rusujo, Krasnaja Dvina, Cerkovnyj Dom. — Boris Baranov.
18680. PSKOV, Rusujo, poĉtovaja kontora. Elmar Maripu, ĉinovnik.
18681. NEUVILLE-SUR-SEINE, par Gyé-sur-Seine, Aube, Francujo. — Paul Saulnier.
18682. BOULOGNE-SUR-SEINE, Francujo, rue de la Marle nº 40. — Henri Silvert, inĝeniero.

18683. SEMIPALATINSK, Azia Rusujo, Ravel L. Gračev, pismevoditjel 1 učastka S. ujezda.
18684. NORTHCOTE, Motve, New-South Wales, Aŭstralio. — R. J. Matchett.
18685. CAKOVICE apud Praha, Bohemujo, Aŭstrujo. — Jarosiav Dlouhý, instruisto de popola lernejo.
18686. ST. PROHLADNAJA, Terskoj obl. Rusujo, okolo melnicy M. B. Goloborodko, kv. Miščenko F. E. — Aleksandr Bjezanov.
18687. ARGENTEUIL, Seine, Francujo. — Duvergier.
18688. SMYRNE, Azia, Turkujo. — Léon J. Saul, étudiant au collège Américain.
18689. PARIS, Francujo, 9, rue Charras. — André Malécot, publiciste.
18690. PARIS, Belgujo. — Joseph Poels, petit séminaire de Malines.
18691. TOUCY, Yonne, Francujo, 32, Grande-Rue. — Victor Labbe.
18692. CHARLEROI, Nord, Belgujo, 150, Grande-Rue. — Marcel Brasseur, étudiant.
18693. ARGELES-SUR-MER, Pyrénées Orientales, Francujo, place de la Mairie. — F^ino Eugénie Vicère.
18694. HAM, Somme, Francujo, 47, rue du général Foix. — Marcel Suzanne.
18695. SARAMON, Alpes-Maritimes, Francujo, 78, rue Becker. — Émile Josse.
18696. PARIS, Francujo, 33, rue des Marais. — Albert Dupuis, commerçant.
18697. LE PERREUX, Seine, Francujo, 58, abbé d'Antin. — Henri Herbelin.
18698. ALGER, Alĝerio, 3, rue Montpensier. — Eugène Dominguez.
18699. LOMME, Nord, Francujo, 78, rue Becker. — Émile Josse.
18700. LILLE, Nord, Francujo, 38, rue Saint-Gabriel. — Rousseau Henri.
18701. PARIS, Francujo, 30, faubourg Poissonnière. — Eugène Charlier, représentant.
18702. AMPLEPLUIS, Rhône, Francujo, rue de Tarare. — Paul Perrin.
18703. GEMBLOUX, Belgujo. — Maurice Favresse.
18704. ANZIN, Nord, Francujo, 17 *ter*, rue de Condé. — Henri François, oficisto ĉe la annonima.
18705. BÉZIERS, Hérault, Francujo, 40, rue Auber. — Léopold Aguson, kalkulisto.
18706. MONTPELLIER, Hérault, Francujo, 60, rue Lunaret. — Lagarde, poŝtoficisto.
18707. AMIENS, Somme, Francujo, 143, rue Gauthier de Rumilly. — S^ino Louise Le Baron.
18708. AMIENS, Somme, Francujo, rue des Trois-Cailloux. — F^ino Marguerite Bogny.
18709. AMIENS, Somme, Francujo, 7, rue Beaumanoir. — F^ino Simone Bonde.
18710. AMIENS, Somme, Francujo. — F^ino Augustine Brieux.
18711. POIX, Somme, Francujo. — L. Bouvier, pharmacien.
18712. AMIENS, Somme, Francujo, 193, route d'Abbeville. — Aristide Clerc.
18713. AMIENS, Somme, Francujo. — Alice Delucheux.
18714. AMIENS, Somme, Francujo. — A. Doyen, soldat au 72e Rég. d'Infanterie.
18715. AMIENS, Somme, Francujo, 22, rue du Congo. — Siméon Ducrocq, comptable.
18716. AMIENS, Somme, Francujo, 27, boulevard Faidherbe. — Albert Fourché.
18717. AMIENS, Somme, Francujo, 65, rue du Bicêtre. — Gaston Godin.
18718. AMIENS, Somme, Francujo, rue Quignon. — Octave Gry, sténographe.
18719. AMIENS, Somme, Francujo, 94, rue Ramkand. — Alphonse His.
18720. AMIENS, Somme, Francujo, 43, rue Saint-Honoré. — Charlotte Lemaire, institutrice.
18721. AMIENS, Somme, Francujo, 58, rue de Cagny. — Fernand Lequien.
18722. AMIENS, Somme, Francujo, 24, rue Bérangor. — Eugène Lesobre.
18723. AMIENS, Somme, Francujo, 7, rue Beaumanoir. — F^ino Marie-Thérèse Lupart
18724. AMIENS, Somme, Francujo, 29, rue Blasset. — Émile Malfait.
19725. AMIENS, Somme, Francujo, 15, rue Carpentier. — Albert Malheure.
18726. AMIENS, Somme, Francujo, 15, rue Carpentier. — Paul Malheure.
18727. AMIENS, Somme, Francujo, 36, rue de Chanzy. — Arthur Marcadet, instituteur.
18728. AMIENS, Somme, Francujo. — F^ino Simone Minotte.
18729. AMIENS, Somme, Francujo, 40, rue Panqui. — F^ino Yvonne Noddings.
18730. AMIENS, Somme, Francujo, 108, rue Pointin. — F^ino Marguerite Poilly.
18731. AMIENS, Somme, Francujo, 170, rue Laurendeau. — Alfred Quertant.
18732. AMIENS, Somme, Francujo, 165, rue Laurendeau. — D^ino Maxime Quertant.
18733. AMIENS, Somme, Francujo, 170, rue Laurendeau. — S^ino Margueritte Quertant.
18734. AMIENS, Somme, Francujo, 75, boulevard d'Alsace-Lorraine. — Joseph Quesnel.
18735. AMIENS, Somme, Francujo, 70, boulevard d'Alsace-Lorraine. — S^ino Marthe Quesnel.
18736. AMIENS, Somme, Francujo, 63, rue Jacques-Debille. — Henri Richet.
18737. AMIENS, Somme, Francujo, 13, rue Masclef. — Arthur Vasse.
18738. AMIENS, Somme, Francujo, 13, rue Masclef. — Hélène Vasse.
18739. AMIENS, Somme, Francujo, 143, rue Gauthier de Rumilly. — André Worms.
18740. BÉTHUNE, Pas-de-Calais, Francujo, rue de la Grosse-Tête. — Fruchard, fils.
18741. BÉTHUNE, Pas-de-Calais, Francujo. — Hutin Marcel, au collège communal.
18742. BÉTHUNE, Pas-de-Calais, Francujo. — Roy Gustave, au collège communal.
18743. BÉTHUNE, Pas-de-Calais, Francujo, Grand-Place. — Magnier, coiffeur.
18744. CESSIEUX, Isère, Francujo. — Gros Gaston.
18745. BÉTHUNE, Pas-de-Calais, Francujo, rue Rouget-de-l'Isle. — Marangé, père.
18746. BÉTHUNE, Pas-de-Calais, Francujo, Hôtel du Nord. — Roussel.
18747. BÉTHUNE, Pas-de-Calais, Francujo, avenue Sully, 8. — Lagache Georges.

18748. BÉTHUNE, Pas-de-Calais, Francujo. — Nicole, juge au Tribunal.

18749. BÉTHUNE, Pas-de-Calais, Francujo, 19, rue de la Porte-Neuve. — Dubois Alfred.

18750. BÉTHUNE, Pas-de-Calais, Francujo, place Lamartine. — Ryle.

18751. BÉTHUNE, Pas-de-Calais, Francujo. Thellier Cécile, école Michelet.

18752. BÉTHUNE, Pas-de-Calais, Francujo, place de Lille. — Préaux.

18753. BÉTHUNE, Pas-de-Calais, Francujo, 51, boulevard Victor-Hugo. — F^ino Logier Marie.

18754. BÉTHUNE, Pas-de-Calais, Francujo, 81, boulevard Victor-Hugo. — F^ino Logier Laure.

18755. BÉTHUNE, Pas-de-Calais, Francujo, 81, boulevard Victor-Hugo. — F^ino Logier Marcelle.

18756. BÉTHUNE, Pas-de-Calais, Francujo, rue du faubourg d'Arras. — F^ino Delplace Reine.

18757. BÉTHUNE, Pas-de-Calais, Francujo, 5, rue du Chateau-d'Eau. — F^ino Duquesnoy Aline.

18758. BÉTHUNE, Pas-de-Calais, Francujo, 5, rue du Château-d'Eau. — S^ino Duquesnoy.

18759. BÉTHUNE, Pas-de-Calais, Francujo, Grand-Place. — F^ino Maillart Louise.

18760. BÉTHUNE, Pas-de-Calais, Francujo, 50, avenue de la Gare. — S^ino Martel.

18761. HESDIN, Pas-de-Calais, Arras, Francujo. — S^ino Dupont Jacques.

18762. HESDIN, Pas-de-Calais, Arras, Francujo. — Dupont Jacques, capitaine 73e Régiment d'Infanterie.

18763. BÉTHUNE, Pas-de-Calais, Francujo, rue du Perroy, 30. — Duranel.

18764. BÉTHUNE, Pas-de-Calais, Francujo, 2, place de Lille. — Mouseiller Armand.

18765. BÉTHUNE, Pas-de-Calais, Francujo, rue Rouget-de-l'Isle. — Marangé fils.

18766. BÉTHUNE, Pas-de-Calais, Francujo, 11, rue de Treilles. — Patton.

18767. BÉTHUNE, Pas-de-Calais, Francujo, — Carlier fils, 73e Régiment d'Infanterie.

18768. BÉTHUNE, Pas-de-Calais, Francujo, rue du Château-d'Eau. — Delassus.

18769. BÉTHUNE, Pas-de-Calais, Francujo, 7, rue de l'Esplanade. — Sénis.

18770. BÉTHUNE, Pas-de-Calais, Francujo, 71, avenue de la Gare. — Lenoir Adolphe.

18771. BÉTHUNE, Pas-de-Calais, Francujo, 42, rue du faubourg Saint-Pany. — Labenne.

18772. CARCASSONNE, Aude, Francujo. — Subsol Raymond, 15e Régiment d'Infanterie.

18773. BÉTHUNE, Pas-de-Calais, Francujo, rue Béranger. — Carret Marcel.

18774. BÉTHUNE, Pas-de-Calais, Francujo, Grand'Place. — Lévy Albert.

18775. ARMENTIÈRES, Nord, Francujo. — Couteau Jean, professeur collège.

18776. BÉTHUNE, Pas-de-Calais, Francujo, 16, rue des Treilles. — Lachaztronille.

18777. BÉTHUNE, Pas-de-Calais, Francujo, avenue Silly, 8. — Lagache Émile.

18778. BÉTHUNE, Pas-de-Calais, Francujo, 73, rue d'Avre. — Leblond.

18779. BÉTHUNE, Pas-de-Calais, Francujo, impasse Centrale. — Playonot.

18780. BÉTHUNE, Pas-de-Calais, Francujo, rue des Treilles. — Jullemier fils.

18781. BÉTHUNE, Pas-de-Calais, Francujo, 10, rue des Lillers. — Berche Aimé.

18782. BÉTHUNE, Pas-de-Calais, Francujo. — Bar Fernand, député.

18783. BÉTHUNE, Pas-de-Calais, Francujo, rue Louis-Blanc. — Quénée, docteur.

18784. BÉTHUNE, Pas-de-Calais, Francujo, 15, rue de la Piquerée. — Clerson.

18785. LILLE, Nord, Francujo, rue Nationale. — Lévy Lucien, galeries Lilloises.

18786. BÉTHUNE, Pas-de-Calais, Francujo, Grand'Place. — Deponot André.

18787. ODESSA, Rusujo, Sredne-Fontanskaja ul. Puškinskaja aŭditoria, n° 23. — S^ino M. A. Evstifejeva.

18788. BUDAPEST II, Hungarujo, Aŭstrujo, Marczibanyitér, 5. — Emile de Meszleny.

18789. KAZAN, Rusujo, Soldatskaja, 32. — F^ino Ludmila Negreus.

18790. VYPRACHSICE, 150, Bohemujo, Aŭstrujo. — Antonin Berau, rolnik.

18791. KAZAN, Rusujo, Soldatskaja 1, 32. — Fridrich Negreus.

18792. PARIS, XXe, Francujo, 19, rue Duris. — Clément Salés.

18793. HANOVER, Penna, U. Ŝ. A., n° 168, Stock St. — S^ino E. W. Ehrhart.

18794. MOSKVA, Rusujo, Kondratjevskij per. 28, kv. 5. — Mihail Babuckij.

18795. MOGILEV, Podolskoj gub., Rusujo, Vladimirskaja, ul. d. Gendelmana. — A. E. Garavic.

18796. VINNICA, Podolskoj gub., Rusujo, Realnoje učilišče. — S. Januševski (somera adreso : *Berdičev*, Rusujo, Kievskoj gub. vogzal.).

18797. ODENSE, Danujo, Skihhusen, 74 B. — Otto Rasmüsen.

18798. ODENSE, Danujo, Sónder Boulevard, 22. — F^ino Willy Bentluen.

18799. VLADIVOSTOK, Azia Rusujo, počtovyj jaŝčik, n° 31. — V. A. Avraamov.

18800. IRKUTSK, Azia Rusujo, Lugovaja 54, kv. 1. — Pavel Vl. Centnerović, lernanto.

18801. POLTAVA, Rusujo, M., Sadovaja, ul. n° 12. — Ev. Kravčenko.

18802. GORJARIEKLUČI, Kubanskoj obl., Rusujo, stan. Saratovskaja. — German Butko, pismovoditel.

18803. UFA, Rusujo, Aleksandrovskaja, ul. 22. S. S. Samin.

18804. HRUBČICE apud Prostejov, Moravujo, Aŭstrujo. — Aloïs Karkan, studento de bohema reala lernejo.

18805. CZESTOCHOWA, gub. Warszawska, Polujo, Rusujo, ul. Dojazd 17 m. 2. — E. Wojnowski.

18806. KRÁLOVÉ MĚSTEC, Bohemujo, Aŭstrujo, Bydžovská ul. — Ed. Libanský.

18807. BRNO, Bohemujo, Aŭstrujo, Giskrostrato, Bohema tehniko. — Oskar C. I. Tománek.

18808. ČERNOVSKOJE, Rusujo, Nijegorodskoj gub., Sergaĉevskij u. — S^ino A. G. Jermolova.

18809. ODENSE, Danujo, Tvorgade, 25. — R. Paulsen, kontoristo.

18810. SENICE U. VLAMOUCE, Moravujo, Aŭstrujo. — Vojtěch Kvapil, studento.

18811. CARACAS, Venezuelo, Ameriko, Apartado, 231. — Andreas Hansen.

18812. PRAHA, Karlin, Bohemujo, Aŭstrujo. — F^ino Libuše Samková.

18813. SARTANA, Rusujo, Jekaterinoslavskoj gub. — Truboprokatnyj ceĥ Nikopol-Mariupolskavo zavoda. — J. Rzewnicki, inĝeniero.

18814. SARTANA, Rusujo, Jekaterinoslavskoj gub., Mehaniĉeskaja labor. Nikopol-Mariupolskavo zavoda. — J. J. Szaniawski, inĝeniero.

18815. SARTANA, Rusujo, Jekaterinoslavskoj gub., Nikopol-Mariupolskij zavod. — J. Stellbein, inĝeniero.

18816. SARTANA, Rusujo, Jekaterinoslavskoj gub., Nikopol-Mariupolskij zavod. — St. Poradavskij, inĝeniero.

18817. SARTANA, Rusujo, Jekaterinoslavskoj gub., Nikopol-Mariupolskij zavod. — St. Prauss, inĝeniero.

18818. SARTANA, Rusujo, Jekaterinoslavskoj gub., Nikopol-Mariupolskij zavod. — Albert Marchal.

18819. DIJON, Francujo, rue de Mirande, 8. — Henri Thura.

18820. ODENSE, Danujo, Vestergade, 40. — L. P. Larsen, librotenisto.

18821. E. BERGER I JARLSBERG, Norvegujo. — Ole O. Gran.

18822. TOULOUSE, H. G., Francujo, 30, rue Heliot. — Louis Michel.

18823. BAULERS LEZ NIVELLES (Bioboux), Belgujo. — Maurice Houyet.

18824. PRAHA II, Bohemujo, Aŭstrujo, Spálená, ul. 25. — Václav Wenisch.

18825. PRAHA II, Bohemujo, Aŭstrujo, Spálená ul. 25. — Karel Wenisch.

18826. ODENSE, Danujo, Seminarium. — M. Jespersen.

18827. OLOMOUC, Moravujo, Aŭstrujo. — J. Hladik, skulptisto.

18828. HAMBURG, 5, Germanujo, Bockmannstr., 18, II. l. — Stanislav Severa.

18829. KRISTIANSUND, N. Norvegujo. — Gudrun Kovlie.

18830. WODENWIL, Svisujo. — Rudolf Basler, Beamter.

18831. VALENCIA, Hispanujo, Str. Tejedores, 34, 2^a, 4^a. — Francisko Novejarque Iranzo.

18832. ODENSE, Danujo, Sandre Boulevard, 82. — Laur. Andersen.

18833. MIKULEČ ČE LITOMYŠL, Bohemujo, Aŭstrujo. — Karlo Kučera, katolika parohestro.

18834. MIKULEČ ČE LITOMYŠL, Bohemujo, Aŭstrujo. — F^ino Aloisa Hlavaĉek.

18835. KOBENHAVN, Danujo, Malmŭgade, 4^a. — T. E. Rambusch, studento.

18836. PARIS, Ier, Francujo, 33, rue Saint-Denis. — Alfred Braun, droguiste.

18837. CHOPIČ, Moravujo, Aŭstrujo. — Iari Frankenberger.

18838. SLIŽANY, p. p. Morkovice u. Zdanek, Moravujo, Aŭstrujo. — Ferdinand Horák.

18839. STRAŽOV NA ŠUMAVE, Bohemujo, Aŭstrujo. — S^ino Hanja Markova, instruistino.

18840. FIŠNOV APUD BRNO, Moravujo, Aŭstrujo. — S^ino Anna Drbalova.

18841. S. PETERBURG, Rusujo, Monetnyj dvor. — Vsjevolod Petroviĉ Ivanov, montlabora inĝeniero.

18842. SOCTRANG, Cochinchine, Azio. — Martin, lieutenant d'inf. coloniale, Soctrang.

18843. SAMOS, Azia Turkujo. — D^ro Anakréon A. Stamatiadis, prezidanto de S. Esperantista Societo.

18844. ROSTOV NA DONU, Rusujo, Dimitrievskaja, ul. n° 8. — Iv. Kazanoviĉ, studento.

18845. BOGORODSK, Moskovskoj gub., Rusujo, fabrika Bogorodsko-Gluĥovskoj Manufaktury. — S. M. Emeljanov, kontoristo.

18846. BOGORODSK, Moskovskoj gub., Rusujo, fabrika Bogorodsko-Gluĥovskoj Manufaktury. — N. S. Kalakin, kontoristo.

18847. SUMY, Ĥarkovskoj, gub. Rusujo, Petro-Pavlovskaja, ul. 64, sob. d. — P. Tiĥonov.

18848. RIO DE JANEIRO, Brazilujo, Ameriko, Meyer Rua Maua, 18 A. — Venancio da Silva, doktoro.

18849. TOBOLSK, Azia Rusujo, Spasskaja ul. d. Ogorjelkovej. — A. A. Miĥajlovskij.

18850. VINDAVA, Rusujo, Liflandskaja gub., 97 pjeĥ. Lifl. polk. 2-ja rota. — S. S. Gonĉar.

18851. PŘIBOŘ, Moravujo, Aŭstrujo, Rakousko Farni, ul. 63. — Moric Turek, uĉitel t. i.

18852. CONSTANTINOPLE, Turkujo. — Victor S. Asaria.

18853. POLTAVA, Rusujo, Dvorjanskij pansion. — Al. Iv. Teremeckij (somera adreso : *Lubny*, Poltavskoj gub. Rusujo, Sudejskaja ul. s. d.).

18854. BLIGNY, par Brin-sous-Forges, Seine-et-Oise, Francujo, Sanatorium. — K. Imbault.

18855. KRISTIANSAND, S., Norvegujo, Markensgoden, 25. — Sigrid Pettersen.

18856. ODENSE, Danujo, Tuldmaegtig. — G. Höyer.

18857. PALMA DE MALLORCA, Baleares, Hispanujo. — Mateo Bosch Sanso, capitane del Regimento Inca, n° 62.

18858. KOBENHAVN, Danujo, Vordegade, 18. — Erh. Borch, inĝeniero.

18859. S. PETERBURG, Rusujo, Neyskij pr. 83, realnoje uĉilišĉe Boginskavo. — A. G. Bjelan.

18860. PORJEĈJE, Smolenskoj gub., Rusujo, Peskovskaja ul. d., n° 6. — K. Lubimskij, studento.

18861. AIDIN, via Smyrne, Azia Turkujo. — Solon Orfanidis, studento.
18862. ODENSE, Danujo, Sct. Knutsgade, 30. Gustav N. Hoirup, bankasistanto.
18863. PSKOV, Rusujo, Aleksejevskaja ul. d. A. Grigorjevoj. — Nikolaj Matvejev.
18864. BARICIO POŜ KVASICIO, Moravujo, Aŭstrujo. — Stanislav Ŝevčik, ŝnista submajstro.
18865. CARDIFF, Anglujo, 43, Tewkesbury Street. — Johanno Bibbings.
18866. TEŠETICE U. OLOMOUCE, Moravujo, Aŭstrujo. — St. Otruba, direkt. instruisto.
18867. KROMERIŽ, Moravujo, Aŭstrujo, Čeĥa Novoluý — Rudolf Kubik.
18868. SAMARA, Rusujo, Laja mujskaja gimnazia. — Konstantin Iljin.
18869. JIČIN, Bohemujo, Aŭstrujo, Wolé nám. 14. — Jaroslav Knytl.
18870. ODENSE, Danujo, Vestergade, 40. — P. K. Roen, bankasistanto.
18871. ROSTOV NA/DONU, Rusujo, Glavnojo ŝčetovodstvo Vladikavkazskoj j. d. — Aleksandr Alov.
18872. VINNICA, Podolskoj gub. Rusujo, Poĉtovaja ul. d. Vasilevskavo. — M. Svenĉickij.
18873. ODENSE, Danujo, Sondre Boulevard, — F^ino Christine Neckelmann.
18874. ODENSE, Danujo, St. Forgensgade, n° 3. — F^ino Laŭra Nielsen, kasistino.
18875. PARIS, V, Francujo, 6, rue du Val-de-Grâce. — Louis Darquin, sekretaire de la « Parole Républicaine ».
18876. MILANO, Italujo, Corso Porta Nuova, 17. — Grafo Piero Padulli.
18877. MILANO, Italujo, Corso Porta Nuova, 17. — Grafo Rinaldo Padulli.
18878. ROMANS, Drôme, Belgujo, 20, Place d'Armes. — Prosper Nalle, instruisto.
18879. MANLLEU, Kataluunujo, Hispanujo, Vora del Fer, 21, « Esperanto Amo ». — L. Coll y Espadaler.
18880. BARCELONA, Kataluunujo, Hispanujo, Paradis, 12, « Espero Kataluna ». — Ludviko Bacardit-Kaŭrich.
18881. ODENSE, Danujo, St. Forgensgade, 3. — Sara Nielsen, kasistino.
18882. TJUMENJ, Tobolskoj gub. — Franz E. Stanievič, inĝeniero.
18883. HAAG, Holandujo, Regentesfelaan, 250. — S^ro Marchand por S^ro D. Donglas.
18884. PROSTĚJOV, Moravujo, Aŭstrujo, Nerudova strato 1. — F^ino Trnkova.
18885. PROSTĚJOV, Moravujo, Aŭstrujo, Ĉeĥa reala lernejo, 4 klaso. — Alois Doležel, studento (15/7-15/9 en *Vicov*, apud Prostějov, Moravujo, Aŭstrujo).
18886. PROSTĚJOV, Moravujo, Aŭstrujo, Ĉeĥa reala lernejo. — František Czwetler, profesoro.
18887. PROSTĚJOV, Moravujo, Aŭstrujo, Olomoucká str. 40. — Indřich Hájek, studento.
18888. PROSTĚJOV, Moravujo, Aŭstrujo Ĉeĥa reala lernejo, 4 klaso. — Frant. Minat, studento (15/7-15-9 en *Smrzice*, apud Prostějov, Moravujo, Aŭstrujo).
18889. PROSTĚJOV, Moravujo, Aŭstrujo. — Josef Vymlátil, studento en la komerca akademio.
18890. PROSTĚJOV, Moravujo, Aŭstrujo. — František Vymlásil, studento de la gimnazio.
18891. PROSTĚJOV, Moravujo, Aŭstrujo, fabriko Wichterle. — Bohuslav Oštádal.
18892. PROSTĚJOV, Moravujo, Aŭstrujo, Pernštjdské nám, 3. — Bedřich Zahradník, studento.
18893. DRŽOVICE APUD PROSTĚJOV, Moravujo, Aŭstrujo. — Ignác Kastyl, studento.
18894. PROSTĚJOV, Moravujo, Aŭstrujo, Vereina nemoĉnice. — Jaroslav Neugebauer, oficisto.
18895. PROSTĚJOV, Moravujo, Aŭstrujo, Ĉeĥa reala lernejo, VII klaso. — Jean Pichal, studento (15/7-15/9 en Dětkoviee apud Prostějov, Moravujo, Aŭstrujo).
18896. PROSTĚJOV, Moravujo, Aŭstrujo, Brnenská strato 4. — F^ino Ludmila Ostrých.
18897. PROSTĚJOV, Moravujo, Aŭstrujo, Petrské naměsti n° 1. — Eduard Hořava, studento.
18898. PROSTĚJOV, Moravujo, Aŭstrujo, komerca akademio. — Ignác Půda.
18899. PROSTĚJOV, Moravujo, Aŭstrujo, Ĉeĥa reala lernejo, 7 klaso. — Josef Znojil, studento (15/7-15/9 en Plumlov, Moravujo, Aŭstrujo).
18900. PROSTĚJOV, Moravujo, Aŭstrujo, komerca akademio. — J. Břenek.
18901. PROSTĚJOV, Moravujo, Aŭstrujo, Žerostinovonám 20. — Bohuslav Kaiser, studento.
18902. PROSTĚJOV, Moravujo, Aŭstrujo, fabriko Wichterle. — Adolf Hájek, oficisto.
18903. PROSTĚJOV, Moravujo, Aŭstrujo, Ĉeĥa reala lernejo, 4 klaso. — Victor Vařeka, studento.
18904. PROSTĚJOV, Moravujo, Aŭstrujo, Kravařova ul., 7. — Jan Koukal, studento.
18905. PROSTĚJOV, Moravujo, Aŭstrujo, Česká realka. — Adolf Sovička, studento (15/7-15/9 en Plumlov, Moravujo, Aŭstrujo).
18906. PROSTĚJOV, Moravujo. — D^ro L. Bolek, kuracisto.
18907. PROSTĚJOV, Moravujo, Aŭstrujo, Olomoucká strato 70. — František Ullmán, studento.
18908. PROSTĚJOV, Moravujo, Aŭstrujo, Žerotinovo nam. 10. — Václav Borůvka.
18909. PROSTĚJOV, Moravujo, Aŭstrujo. — František Dadák, studento en la gimnazio (15/7-15/9 en Ždetin pošto Pteni, apud Prostějov, Moravujo).
18910. PROSTĚJOV, Moravujo, Aŭstrujo, Pirské nám. 10. — Jan Soukal, typograf.
18911. PROSTĚJOV, Moravujo, Aŭstrujo. — Antonin Zapletal, studento en la gimnazio (15/7-15/9 en Vrbátky apud Prostějov, Moravujo).
18912. PROSTĚJOV, Moravujo, Aŭstrujo. — Antonin Dluhoš, ředitel kanceláře.

18913. PROSTÉJOV, Moravujo, Aŭstrujo, Štepánská str. 25. — Joseph Pokorný, studento.

18914. PROSTÉJOV, Moravujo, Aŭstrujo, Budova soudní. — Rudolf Hain, kandidát učitelství.

18915. PROSTÉJOV, Moravujo, Aŭstrujo, Peroštýnské nám 3. — Kamilo Zahradník studento.

18916. STUDENEC, apud Prostějov, Moravujo, Aŭstrujo. — Vincens Vymětal, studento.

18917. VELKÉ SLAVOŠOVICE (Nagy Szabos), Hungarujo, Aŭstrujo, Stolice gemerska. — Ondřej Hanesko.

18918. PROSTÉJOV, Moravujo, Aŭstrujo, Čeĥa reala lernejo, 4 klaso. — Raimund Vondra, studento.

18919. PROSTÉJOV, Moravujo, Aŭstrujo, placo Františka Josefa 15. — Eduard Cekl, komercejestro.

18920. PROSTÉJOV, Moravujo, Aŭstrujo, placo Františka Josefa 15. — S^ino Anna Ceklová.

18921. PROSTÉJOV, Moravujo, Aŭstrujo, Čeĥa reala lernejo, 4 klaso. — Jaroslav Koconrek, studento (15/7-15/9 en Ostaslavice apud Prostějov, Moravujo).

18922. PROSTÉJOV, Moravujo, Aŭstrujo. — Florjanské nám 6. — Klement Urban, profesoro.

18923. PROSTÉJOV, Moravujo, Aŭstrujo, Libušinka 4. — F^ino Justina Wolkerová.

18924. PROSTÉJOV, Moravujo, Aŭstrujo, Čeĥa reala lernejo, 7 klaso. — František Kré, studento (15/7-15/9 en Konice apud Prostějov, Moravujo).

18925. PROSTÉJOV, Moravujo, Aŭstrujo, Podebradova nám. 2. — František Trunec, obuvník.

18926. PROSTÉJOV, Moravujo, Aŭstrujo, Čeĥa reala lernejo, 4 klaso. — Josef Klág, studento.

18927. PROSTÉJOV, Moravujo, Aŭstrujo, Olomoucká strato 15. — Robert Doležel, studento.

18928. PROSTÉJOV, Moravujo, Aŭstrujo, Nodní str. 26. — F^ino Marie Gregorová.

18929. PROSTÉJOV, Moravujo, Aŭstrujo, Rejskova str. 39. — Vladimír Hrádek, studento.

18930. PROSTÉJOV, Moravujo, Aŭstrujo, Palečkova str. — Julius Johanes.

18931. PROSTÉJOV, Moravujo, Aŭstrujo, Svatoplukova str. 10. — Jan Dostel, studento.

18932. PROSTÉJOV, Moravujo, Aŭstrujo, Annesuská str. 366. — F^ino Anna Všetičková.

18933. PROSTÉJOV, Moravujo, Aŭstrujo, Čeĥa reala lernejo, 7 klaso. — Karel Svozil, studento (15/7-15/9 en Bebiĥlo apud Prostějov, Moravujo).

18934. PROSTÉJOV, Moravujo, Aŭstrujo, Čeĥa reala lernejo, 4 klaso. — Josef Vrba, studento.

18935. PROSTÉJOV, Moravujo, Aŭstrujo, Petrská str. 2. — F^ino Marie Coufalová.

18936. PROSTÉJOV, Moravujo, Aŭstrujo, Čeĥa reala lernejo, 7 klaso. — Karel Novák, studento (15/7-15/9 en Horní Ostaslavice apud Prostějov).

18937. PROSTÉJOV, Moravujo, Aŭstrujo, Čeĥa reala lernejo, 7 klaso. — Bohumil Ryšavý, studento.

18938. PROSTÉJOV, Moravujo, Aŭstrujo, Komenského str. 5 — F^ino Alžběta Skácelová.

18939. PROSTÉJOV, Moravujo, Aŭstrujo, Dolní str. čo 8no Emie Hacura. — František Kondelák, studento.

18940. PROSTÉJOV, Moravujo, Aŭstrujo, Želitinovo nám. 10. — Josef Příkryl, holičský pomocník.

18941. PROSTÉJOV, Moravujo, Aŭstrujo, Čeĥa reala lernejo, 4 klaso. — Bedřich Toufar, studento (15/8-15/9 en Plumlov apud Prostějov, Moravujo).

18942. PROSTÉJOV, Moravujo, Aŭstrujo, U. Stavidla 11. — F^ino Rudolfa Ladonková.

18943. PROSTÉJOV, Moravujo, Aŭstrujo, Kostelecká str. 5. — Miroslav Sudický, studento.

18944. PROSTÉJOV, Moravujo, Aŭstrujo, Fabriko Wichterle. — František Sobotka, librotenisto.

18945. PROSTÉJOV, Moravujo, Aŭstrujo, Čeĥa reala lernejo, 7 klaso. — Vincenc Doseděl, studento (15/7-15/9 en Weidling apud Klosterneuburg, Aŭstrujo).

18946. PROSTÉJOV, Moravujo, Aŭstrujo, Zerotínovo nám. 2. — F^ino Marie Hrabáčová.

18947. PROSTÉJOV, Moravujo, Aŭstrujo, Vápenice 9. — Miroslav Zubík, studento.

18948. ČELECHOVICE, apud Prostějov, Aŭstrujo. — Ladislav Tomašek, studento.

18949. PROSTÉJOV, Moravujo, Aŭstrujo, Nám. Franti Františka Josefa. — J. Karásek, studento.

18950. PROSTÉJOV, Moravujo, Aŭstrujo, Tkalcovká škola. — V. Danek.

18951. PROSTÉJOV, Moravujo Aŭstrujo-gymnazio. — Josef Hanák, studento (15/7-15/9 en Penčiu apud Prostějov, Moravujo).

18952. KALWARJA, Suwalkskoj gub., Rusujo, Viljanskaja ul. s. d. G. K. — Aleksandr Klam.

18953. ZLÍN, Moravujo, Aŭstrujo. — Vilém Sivek, obchodní příručí.

18954. RYCHNOV, Kn. Bohemujo, Aŭstrujo-Boh. Novotný, stud. (somera adreso : Brandýs u Orl Bohemujo, Aŭstrujo).

18955. RYCHNOV, Bohemujo. — Mil Stráský, studento (somera adreso : Opočno u st. d., Bohemujo, Aŭstrujo.

18956. RYCHNOV, Bohemujo. — Jos. Jakubec, studento (somera adreso : Slatina u Zd. Bohemujo, Aŭstrujo).

18957. NAPAJEDLA, Moravujo, Aŭstrujo. — Marie Koci, instruistino.

18958. NAPAJEDLA, Moravujo, Aŭstrujo — J. Hrubá, instruistino.

18959. — ODENSE, Danujo, Sdr. Boulevard, 78. — O. Bög Jensen, ĉarpentistsubmajstro.
18960. SKVIRA, Kievskoj gub., Rusujo, sjelo Rogozna. — Adolf Medyna.
18961. KOMYŠNO, Poltavskoj gub., Rusujo, počtovoje otdjelenje. — N. A. Grinev.
18962. WILNA, Rusujo, ul. Sioste Milosierdzia, 2. — Feliks Niekrasz, studento.
18963. VINNINCA, Podolskoj gub., Rusujo, Staryj Gorod. — L. S. Rodkjeviĉ.
18964. KRISTIANSUND, Norvegujo, Vestre Strang 31. — S^ino Elna Andersen.
18965. CARTAGENA, Hispanujo, Barrio de los Dolores. — Miguel Brufao Rodriguez.
18966. ROUDNICE, N/L, Bohemujo, Aŭstrujo. — Josefo Karanský, oficisto de firmo R. Bacher.
18967. BARCELONA, Hispanujo, Rembla Prat n° 9 en tresuelo. — Cezaro Jordana.
18968. TRIESTE, Italujo, Via Vettor Carpacio n° 8. — Riccardo Polo.
18969. WARSZAWA, Polujo, Rusujo, Nowolipie 52 m. 1. — Mitnik.
18970. LA CHAU-DU-FONDS, Svisujo, Stavoy Mollond'n 6. — Albert Chopard.
18971. LUÇON, Vandée, Francujo. — Lucien Duguet Charpentier.
18972. VYSOKÉ MYTO, Moravujo, Aŭstrujo — Karel Kodousek, studento.
18973. VYSOKÉ MYTO, Moravujo, Aŭstrujo. — Jaroslav Josefy.
18974. ABO, Finnlando, Rusujo, Arseninkatu n° 146. — Leo Jalava.
18975. FORTBEAU FORT, Suda Afriko, Post Office Box 7. — Clara L. Harris.
18976. SORÉZE, Tarn, Francujo. — Thevenaut Paulo, budisto.
18977. ODENSE, Danujo, 25 Tvergade. — O. J. Poulsen, seminariano.
18978. DRESDEN, Saksujo, Germanujo, Marschallstr. 39. — Carl Meyer.
18979. PONTA GROSSA, Parana, Brazilujo, Barduino Taques. — Prof. Philippe Junior.
18980. BEZIERS, Francujo, Hérault, 18, rue Amiral-Courbet. — Felix Bernard.
18981. BEZIERS, Francujo, rue Edgard-Quinet 6. — Viala Elysée.
18982. BEZIERS, Francujo, 11 rue Française. — F. Arrien.
18983. BEZIERS, Francujo, 18 avenue de Bédarieux. — P. J. Thibayreuc.
18984. BEZIERS, Francujo, 17 rue Kléber. — Emile Marty.
18985. OSINOVYJE KOLKI, Tomskoj gub., Kainskavo ujezda, Azia Rusujo. — S. Polivanoj, uĉitel.
18986. SUMY, Ĥarkovskoj gub., Rusujo, Sirotskoj sud. — L. P. Starodub, pismovoditjel.
18897. KARS, Kavkaz, Rusujo, Aleksandrovskaja ul. d. S. Dudopulo. — A. Sv. Oganjanz.
18988. SLANY, Bohemujo, Aŭstrujo. — Adolfo Modrý, studento.
18989. SLANY, Bohemujo, Aŭstrujo. — Vlad. Kazda, studento.
18990. SLANY, Bohemujo, Aŭstrujo. — Jilek Johano, komercisto.
18991. SLANY, Bohemujo, Aŭstrujo. — Pavl Pönner, studento.
18992. SLANY, Bohemujo, Aŭstrujo. — Ant Stekel, studento (somera adreso Telec apud Klobuky, Bohemujo).
18993. SLANY, Bohemujo, Aŭstrujo. — Lisec Lad, studento (somera adreso : Srbeĉ apud Slaný, Bohemujo).
18994. SLANY, Bohemujo, Aŭstrujo. — Holý Lad, studento (somera adreso ; Kralovice, apud Slaný, Bohemujo, Aŭstrujo).
18995. SLANY, Bohemujo, Aŭstrujo. — Vil. Havlak, studento (somera adreso Krie, apud Slaný, Bohemujo, Aŭstrujo.
18996. SLANY, Bohemujo, Aŭstrujo. — Jose Kytka studento (somera adreso : Milevsko apud Tabor, Bohemujo, Aŭstrujo).
18997. SLANY, Bohemujo, Aŭstrujo. — Ezr Arnolt, studento.
18998. HRADEC KRAL, Bohemujo, Aŭstrujo, Paedagogium. — Václav Machek.
18999. KUKLENY, n° 52, Bohemujo, Aŭstrujo. — Vaclav Zahalka, lernanto de la urba lernejo.
19000. BROKLYN-WELLINGTON, New Zealand. — William Cornisch.
19001. ALBARACIN, Hispanujo. — Duciano Antonio Edo Miguel, notario.
19002. ALBARACIN, Teruel, Hispanujo. — Jose Maria Lorano-kanoniko.
19003. ALBARACIN, Teruel, Hispanujo. — Bautista Bello.
19004. ZEJA-PRISTANJ, Amurskoj obl., Azia Rusujo, Vjerĥnje-Amurskaja Zolotopromyšlennaja kompania. — N. Ananjev.
19005. VVLKÉ STŘSOVICE 120 apud Praha, Bohemujo, Aŭstrujo. — Václav Krans.
19006. HRADEC KRALOVÉ, Jiřikova tř. č 254, Bohemujo, Aŭstrujo. — Václav K. Uhlíř.
19007. HADEC-KRAL, Bohemujo, Aŭstrujo, Paedagogium. — Václav Konárek.
19008. HRADEC KRAL, Bohemujo, Aŭstrujo, Paedagogium. — Vojtech Ceruý.
19009. PETERBURG Rusujo, Zabalkanskij pr. d. n° 11. — R. Rutman, studento.
19010. VALUJKI, Voronejskoj gub., Rusujo, — Andrej D. Protopopov.
19011. S. PETROVILLO apud Perugio, Umbrio, Italujo. — Julio Contoni.
19012. GUSJ CHRUSTALNYJ, Vladimirskoj gub., Rusujo. — M. P. Malikov, teĥnik.
19013. GUSJ CHRUSTALNYJ, Vladimirskoj gub., Rusujo. — G. T. Novikov, teĥnik.
19014. MOSKVA, Rusujo, Pimenovskaja ul. tipografia Kušnereva. — Al. Malachov, kontoršĉik.
19015. ODENSE, Danujo, Egelund v. Aalykkeskov. — B. E. Madsen.
19016. DVŮR KRÁLOVÉ u/L. Bohemujo, Aŭstrujo. — Josef Link, fabrikoficisto.
19017. DVŮR KRÁLOVÉ u/L. Bohemujo, Aŭstrujo. — Jan Vavřina, desegnisto.
19018. HOLSTEBRO, Danujo. — F^ino Antoinette Welsch.
19019. KLOBOUKY u Brna, Moravujo, Aŭstrujo. — Dr František Hovtvik, kuracisto.
19020. EVANSVILLE, Indiana, U. S. A. 224 Water Street. — Marschall White.
19021. NEW BRITAIN, Connecticut, U. S. A. 529. Main Street. — Aleksandr Nyšta Panasiewicz.

19022. SUMY, Ĥarkovskoj gub., Rusujo, sadovodstvo K. I. Klatsona. — V. K. Klatson.
19023. LONDON, Anglujo, 46, Deodar Road. — F^ino Ada A. L. Kelly.
19024. LONDON, Anglujo, 46, Deodar Road. — F^ino Gertrude M. Kelly.
19025. BYSTRICE u Olomouce, Moravujo, Aŭstrujo. — I. Křenovský, instruisto.
19026. KOBJELAKI, Poltavskoj gub., Rusujo. B. E. Magdenko, lernanto.
19029. SKUROV pp. Železný Brod, Bohemujo, Aŭstrujo. — Jenik Novotný.
19028. NEW-YORK, City, U. S. A. 238 E. 68. str. — Samuel Seymour Korn.
19029. NOVYJ MARGELAN (Skobelevo), Ferganskaja obl., Rusujo Azia. — A. S. Monĉevskij, gub. zjemlemjer.
19030. POŠEHONY, Jaroslavskoj gub., Rusujo. pogost Stolypino. — N. Arhangelskij, svjaŝĉennik.
19031. KLADNO, Bohemujo, Aŭstrujo. — Jaroslav Dvořák, instruisto.
19032. ODENSE, Danujo, Dronnigenstr. 73. — V. Hansen.
19033. BARTON, Bel Co Ohio, U. Ŝ. A. — E. W. Dungan, postmaster.
19034. VIZOVICE, Bohemujo, Aŭstrujo. — I. Dr Frant. Barvič, advokato.
19035. HOLSTEBRO, Danujo. — S^ino Maria Sevaldsen.
19036. ŽIDENICE ĉe Brno, Moravujo, Aŭstrujo, Taborská třída 137. — Frt. Dvoraĉek.
19037. DOL. BERKOVICE en Vinoves, Bohemujo, Aŭstrujo. — Jindřich ermák, lernejestro.
19038. HEBRAMSDORF, poŝto Neufahrn, apud Ergoldsbach, Bavarujo, Germanujo. — Francisko Klemente, pastro katolika.
19039. KNOXVILLE, Tenn, U. Ŝ. A., 1709. East Fifth Ave. — H. E. Hoover.
19040. HRADEC KRÁL., Bohemujo, Aŭstrujo, Paedagogium. — Jar Weiser.
19041. HRADEC KRÁL., Bohemujo, Aŭstrujo, Kamenského tř 212. — Jan Doležal.
19042. HRADEC KRÁL., Bohemujo, Aŭstrujo, Paedagogium. — Jan Macoun.
19043. HRADEC KRÁL., Bohemujo, Aŭstrujo, Paedagogium. — Fr. Vojta.
19044. HRADEC KRÁL., Bohemujo, Aŭstrujo, Paedagogium. — Bohumir Vojtěch.
19045. HRADEC KRÁL., Bohemujo, Aŭstrujo, Paedagogium. — Jar Hogný.
19046. LIEGNITZ, Schlesien, Germanujo, Sauerstr. 39^a. — Guido Austmann.
19047. BOBLINGEN, Württemberg, Germanujo. — Hans von Beeren, p. adr. Dr Daiber.
19048. WIEN 16, Aŭstrujo, Friedmanngasse 8. — Richard Vaupotič.
19049. KOLN-DEUTZ, Germanujo, Freiheitstr. 70. — Ernst Quambusch, Löwen-Apotheke.
19050. KONIGSBERG, Germanujo, Heiligegeiststr. 1. — Eugen Balke.
19051. GIESSEN, Hessen, Germanujo, Bruchstr. 19. — Georg Heiland, stud. theol.
19052. STRASBURG-NEUDORF, Elsass, Germanujo, Aloysiusstr. 6. — Jos. Riedmann.
19053. GRAZ V, Aŭstrujo, Feuerbachgasse 26. — Jos. Kristian, Beamter.
19054. COURBEVOIE, Seine, Francujo, 16, rue Segoffin. — Gaston Pavini.
19055. COETHEN, Anhalt, Germanujo, Antoinettstr. 6. — Nuchim Katz.
19056. BINGEN A/RH, Hessen, Germanujo, Schmittstr. 69. — Heinrich Carl Pennrich.
19057. PRAG VI/27, Aŭstrujo. — Walther Klein.
19058. SCHMOLLN, S. A., Sachsen, Germanujo, Bergstr. 61. — Max Kirchner, Kaufmann.
19059. SCHMOLLN, S. A., Sachsen, Germanujo, Selkauerstr. 5. — Ernst Grunerth.
19060. SCHMOLLN S. A., Sachsen, Germanujo, Bismarkplatz 1. — Willy Hasse, Kaufmann.
19061. FREIBURG, Baden, Germanujo, Schänzleweg 2. — Karl Rosenfelder.
19062. FREIBURG, Baden, Germanujo, Sedanstr 9. — Alphons Häring, oberrealschüler.
19063. OETTINGEN, Bavarujo, Germanujo. — Emil Müller, approb. Bader.
19064. NEU ISENBURG b/Frankfurt a/M., Frankfurterstr 54. — I. Jansohn.
19065. FRANKFURT A/M., Germanujo, Hoederlin str. 4. — Willy Scholas, Kaufmann.
19066. BERLIN S. W. Wilhelmstr. 107. — Otto Reinke.
19067. BERLIN S. W. Germanujo, Chausseestr 118. — Alfred Thieh.
19068. TEPLITZ-SCHONAU, Aŭstrujo, Alleegasse 42. — Franz Hebelt.
19069. TEPLITZ-SCHONAU, Aŭstrujo, Alleegasse 42. — Carl Idinek.
19070. PFAFERS-DORF, Svisujo. — Rudolf Ruegg.
19071. STUTTGART, Würtemberg, Germanujo, Marktplatz 18. II. — Paul Rommel.
19072. GRAZ V, Aŭstrujo, Feuerbachgasse 26. — Jos. Kristian.
19073. SCHMOLZ B/BRESLAU, Germanujo. — F. Dorn, Hauptlehrer.
19074. BERLIN N, Germanujo, Wildenowstr. 8. — Felix Dyba, Lehrer.
19075. GRAZ, Aŭstrujo, Rodetzkystr. 10. — Rudolf Weinberger.
19076. DRESDEN, Sachsen, Germanujo, Sebnitzstr, 32. — Willi Reichelt.
19077. KOMOTAU, Aŭstrujo, Gymnasiumgasse 6. — Otto Riedl, stud. paed.
19078. KONIGSBERG, Germanujo, Hinter Tragheim 59^a. — Joh Schweiger, Oberpostassistent.
19079. WIEN 18/I. Aŭstrujo, Dittesg. 11. — Joh. Schmeiser.
19080. HELSINGFORS, Finnlando, Rusujo, Esplanaadi gatan 35 porta. — A. A. Sild.
19081. KONIGSBERG, Germanujo, Sackheimer Kirchenstr. 4. — Kurt. Kumpiess.
19082. DOLHOPOLE, Bukovina, Aŭstrujo. — Titus Tyminskyj, Griechisch, orient.
19083. WIEN XX, Aŭstrujo, Laanerstr. 13. — F^ino Marg. Dittler, Pfarrer.
19084. HALENSEE b/Berlin, Germanujo, Katharinenstr. 19, I. — Otto Günther, Depotchef.
19085. BRAUNSCHWEIG, Germanujo, Amalienplatz 2, Pension Querbach. — E. Agthe.

19086. WIEN XIX, Aŭstrujo, Gymnasiumstr. 44. — Fritz Weishut.
19087. WIEN XIX, Krotenbachstr. 68. — Karl Drechsler, stud.
19088. WIEN IX/4, Aŭstrujo, Währingergürtel 130. — Otto Novotny, stud.
19089. CABLENBERG, Stuttgart, Germanujo, Pflasteräckerstr, 15 III. — Paul Rommel.
19090. BRESLAU, Schlesien, Germanujo, Bneisenaustr. 2. — Martin Falk, Zahnarzt.
19091. FRIEDENAU b/BERLIN, Germanujo, Ringstr. 29. — Dr Giersberg.
19092. SCHAFFHAUSEN, Svisujo, Ober Stadt 22. — Emil Winter.
18093. STERNFELD B/SPANDAU, Germanujo. — E. Motard, industriisto.
19094. HAMBURG 6, Germanujo, Schäferkampallee 56. — Berth. Eickmann.
19095. STRASSBURG, Elsass, Germanujo, Rheinstr. 8 a. — Joseph Gramling.
19096. STRASSBURG, Elsass, Germanujo, Vogesenstr. 37. — Alois Wittemann.
19099. STADTOLDENDORF I/BR, Germanujo. — Emil Büttner.
19100. REICHENBERG, Bohemujo, Aŭstrujo, Laurenziberg 18. — František Boček.
19101. WIEN XVIII, Aŭstrujo, Gymnasiumstr. 35. — Erich Moor.
19102. WIEN XIX, Aŭstrujo, Döblinger-Hauptstr. 15. — Richard Janovski.
19103. WIEN XVIII, Aŭstrujo, Cottagegasse 44. — Dr phil. Emil Förster.
19104. WIEN I, Aŭstrujo, Hohenstaufengasse 7. — Franz Eisenberg.
19105. WIEN XIX, Aŭstrujo, Würthgasse 11, — Friedrich Seidl.
19106. KJUBLJANA (Laibach), Aŭstrujo, Krain. — Erzin Leopold.
19107. BAD NAUHEIM, Germanujo, Willa Westminster. — Carl Seikel.
19108. HOCHST A/M. Germanujo, Hamburgerstr. 14. — Ludwig Kleiner.
19109. ODERBERG, Aŭstrujo. — Berth. Altmann, inĝeniero.
19110. HAMBURG-HOHENFELDE, Germanujo, Wandsbeckerstieg. 42. — Albert Koch.
19111. OBERSTEIN, Bavarujo, Germanujo. — Otto Engel, Werkmeister.
19112. DRESDEN N. Sachsen, Germanujo, Leipzigerstr. 31. — F. Moritz Rehn.
19113. PRAG, Aŭstrujo, Generalagentur des Norddeutschen Lloyd. — A. Dellefant.
19114. ZWICKAU, Sachsen, Germanujo, Karlstr. 10. — Rolf Mann.
19115. VIETZKE-STRAND, Post Lanzig, Germanujo, Schlawe. — Paul Rusch, Lehrer.
19116. HILDESHEIM, pr. Hannover, Germanujo, Orleanstr. 5 B. — Wilh. Neurath.
19117. MULHEIM A/RH. Germanujo, Friedrich-Wilhelmstr. 66. — Paul Hübner.
19118. LOIDESTAL 81, Post. Velm. Götzendorf, Aŭstrujo. — Josef Schmidt.
19119. SCWEIDNITZ, Germanujo, Obere Wilhelmstr. 30. — Dr Huebner, Professor.
19120. SCHWEIDNITZ, Germanujo, Obere Wilhelmstr. 30. — Gertrud Huebner, Lehrerin.
19121. TAUBERBISCHOFSHEIM, Baden, Germanujo. — Ph. Greth, cand. theol.
19122. BAKU, Rusujo, Vokzalnaja ul., nomera « Anglia ». — Aršak Mikirtumjaniz, feldŝer.
19123. SUMY, Ĥarkovskoj gub., Rusujo, Nikolajevskaja ul. — St. Razdolskij.
19124. POLTAVA, Rusujo, Kolonijskaja ul. d. Rovinskavo. — Vl. Al. Jelisejev.
19125. SLANY, Bohemujo, Aŭstrujo. — Karl Ekl, studento.
19126. NAJERA, Hispannjo. — Johano Montalvo, profesoro.
19127. WECHSELBURG, kastelo, Sachsen, Germanujo. — Benedikt Theodor Ulm.
19128. WECHSELBURG, Sachsen, Germanujo, Bahnhofstrasse. — Leo Jolliet.
19129. PETERBURG, Rusujo, Monetnyj Dvor. — P. N. Hatiŝev, montlabora inĝeniero.
19130. PETERBURG, Rusujo, Monetnyj Dvor. — Anatolij B. Brominskij.
19131. LIMOGES, Francujo, 18, rue Jean-Pouyat. — Léon Téxeraud, porcelanomodelisto.
19132. POLTAVA, Rusujo, Jandarmskaja ul. nº 2. — E. Ivaŝkjeviĉ, lernanto.
19133. POLTAVA, Rusujo, Dvorjankij Pansion. — V. Leŝĉyna-Martynenko.
19134. PARIS, XIe, Francujo, 36, rue de la Folie-Regnault. — René Ferter.
19135. PARIS, XIe, Francujo, 22, rue Godefroy-Cavaignac. — Sylvain Baur.
19136. JERDOVKA, Irkutskoj gub., Azia Rusujo, sjelo Ojok, 2 batareja I Sib. Art. divizjona. — Nikolaj Kulik, stabs-kapitan.
19137. KRÁLOVSKÉ VINOHRADY, Bohemujo, Aŭstrujo, komenské hotřida, ĉislo 24. — K. Jednorozec.
19138. NÁCHOD, Bohemujo, Aŭstrujo. — Richard Blácha, studento.
19139. ODENSE, Danujo, St. Glasvej, 11, II. — Fino Anna Hansen.
19140. TYŜOVCY, Lublinskoj gub., Polujo, Rusujo. — M. I. Dorenfeld, instruisto.
19141. LONDON E. N. 9e, Anglujo, 163, Halley Road Forest Gate. — George F. Alford.
19142. JERDOVKA, Irkutskoj gub., Azia Rusujo, sjelo Ojok, 2da batareja, 1 Sib. Art. Divizjona. — Vladimir Topornik, ŝtabs-kapitan.
19143. JERDOVKA, Irkutskoj gub., Azia Rusujo, sjelo Ojok, 2da batareja, 1 Sib. Art. Divizjona. — Valchtin Grigorosulo, poručik.
19144. PLZEN, Bohemujo, Aŭstrujo, Veleslavinova, 3. — Alois Stetina.
19145. HOHENMAUTHO, Bohemujo, Aŭstrujo. — Bedřih Pollak.
19146. PRAHA, 331, Bohemujo, Aŭstrujo. — Ĉeněk Kopista, instruisto. Pension Nusle.
19147. ÅBO, Finnlando, Rusujo, Martinkatu, 3. — Karl, Harald, Sarén.
19148. PSKOV, Rusujo, Mihajlovskaja ul. d. Ĉernova. — Nikolaj Klaas, lernanto.
19149. CHAPELLE-LEZ-HERLAIMONT, Belgujo IP, 32, rue Neuve. — Arille Monnaie.

19150. PRAHA II. Salmovská 10, Bohemujo, Aŭstrujo. — František Štumpfa.
19151. KOLN A/R, Germanujo, Kramer Büchel, 18-19. — Otakar Buchelt.
19152. KOLN A/R, Germanujo, Kramer Büchel, 17-10. — Karel Hasek.
19153. KOPEHAGEN, Danujo, Corts Adelersgade, 7. — Care H. Möller.
19154. CETKOVICE, Moravujo, Aŭstrujo. — J. Kinel, instruisto.
19155. CETKOVICE, Moravujo, Aŭstrujo. — Jaroslav Špička.
19156. STARO-PEBALG, Liflandskoj gub., Rusujo, Cisternskaja volost, us. « Erceny ». — R. Skroder.
19157. NJEJIN, Černigovskoj gub., Rusujo, apteka Vl. Morenskavo. — Al. Narbut.
19158. NJEJIN, Černigovskoj gub., Rusujo, apteka Vl. Morenskave. — V. Krupunskij.
19159. TIFLIS, Rusujo, Panasevica, 17. — N. Voronin.
19160. PRAHA II, Bohemujo, Aŭstrujo, Václavovská ul. 33, bytem u. p. Miškovské. — S^ino Em. Minibergrová.
19161. S. PETERBURG, Rusujo, Vasiljevskij Ostr., 25 linja, n° 2/6. — S. V. Muratov.
19162. HUMPOLCE, Bohemujo, Aŭstrujo. — F^ino Mila Bartákova.
19163. TEZIUTLAN, Pul. E. U. M., Mexiko. — Luis Cabada Molino.
19164. HYARRING, Danujo, Aalborgvej. — S. Suendsen.
19165. LEMVIG, Danujo. — F. Stokholm, postasistent.
19166. RYCHNOV U. K., Bohemujo, Aŭstrujo. — F^ino Marie Hanzalová, studentino.
19167. RYCHNOV U. K., Bohemujo, Aŭstrujo. — F^ino Růžena Hanzalová, studentino.
19168. RYCHNOV U. K., Bohemujo, Aŭstrujo. — Bohuslav Albert, studento.
19169. RYCHNOV U. K., Bohemujo, Aŭstrujo. — Josef Dostal, studento.
19170. RYCHNOV U. K., Bohemujo, Aŭstrujo. — Radovan Fiala, studento.
19171. RYCHNOV U. K., Bohemujo, Aŭstrujo. — Bohumil Grim, studento.
19172. RYCHNOV U. K., Bohemujo, Aŭstrujo. — Herman Gärtler, studento.
19173. RYCHNOV U. K., Bohemujo, Aŭstrujo. — František Husa, studento.
19174. RYCHNOV U. K., Bohemujo, Aŭstrujo. — Rudolf Jansa, studento.
19175. RYCHNOV U. K., Bohemujo, Aŭstrujo. — Jaroslav Koláček, studento.
19176. RYCHNOV U. K., Bohemujo, Aŭstrujo. — Emerick Komers, studento.
19177. RYCHNOV U. K., Bohemujo, Aŭstrujo. — Karel Kopecký, studento.
19178. RYCHNOV U. K., Bohemujo, Aŭstrujo. — Josef Kovář, studento.
19179. RYCHNOV U. K., Bohemujo, Aŭstrujo. — Václav Kuchař, studento.
19180. RYCHNOV U. K., Bohemujo, Aŭstrujo. — Josef Lamač, studento.
19181. RYCHNOV U. K., Bohemujo, Aŭstrujo. — Jindřich Ledeč, studento.
19182. RYCHNOV U. K., Bohemujo, Aŭstrujo. — Josef Ledeč, studento.
19183. RYCHNOV U. K., Bohmujo, Aŭstrujo. — Bohumil Michl, studento.
19184. RYCHNOV U. K., Bohemujo, Aŭstrujo. — Josef Netík, studento.
19185. RYCHNOV U. K., Bohemujo, Aŭstrujo. — Jaromil Novák, studento.
19186. RYCHNOV U. K., Bohemujo, Aŭstrujo. — Josef Pohl, studento.
19187. RYCHNOV U. K., Bohemujo, Aŭstrujo. — Jan Samek, studento.
19188. RYCHNOV U. K., Bohemujo, Aŭstrujo. — Vlad. Samohrd, studento.
19189. RYCHNOV U. K., Bohemujo, Aŭstrujo. — Rudolf Seidl, studento.
19190. RYCHNOV U. K., Bohemujo, Aŭstrujo. — Karel Stouda, studento.
19191. RYCHNOV U. K., Bohemujo, Aŭstrujo. — Bohuslav Štauber, studento.
19192. RYCHNOV U. K., Bohemujo, Aŭstrujo. — Josef Vasátko, studento.
19193. RYCHNOV U. K., Bohemujo, Aŭstrujo. — Frant. Vicena, studento.
19194. RYCHNOV U. K., Bohemujo, Aŭstrujo. — Karel Voprsálek, studento.
19195. RYCHNOV U. K., Bohemujo, Aŭstrujo. — Jaromir Žid, studento.
19196. RYCHNOV U. K., Bohemujo, Aŭstrujo. — Oldřich Řicha, studento.
19197. WARSZAWA, Polujo, Rusujo, Pekarskaja 29 lg. 8. — M. F. Časovitin, studento.

La rubrikoj

ŜANGITAJ ADRESOJ

kaj

RIPETITAJ ADRESOJ

ne estas plu presataj.

A. — NOVAJ ESPERANTISTOJ. SERIO XXIX.

19198. WHITTINGHAM Nr. Preston, Lancs, Anglujo. — W. T. Spain.
19199. H. M. S. CORNWALLIS, Atlantika Militŝiparo, 18, Mess. — T. R. Johnson.
19200. PORTMADOC. Nord-Kimrujo, Chemist (ĥemiisto). — L. E. Jenkins.
19201. NEW ROMNEY (Kent), Anglujo, Laurel House. — W. Whitehead.
19202. CAMBRIDGE, Anglujo, Westcliffe, Hinton Ave. — H. Parker.
19203. RISHTON, Lancs, Anglujo, Holly House. — E. Croft.
19204. COPNOR, Portsmouth, Anglujo, 89, Station Road. — W. Shepherd.
19205. ST. HELENS, Lancs, Anglujo, 90, Westfield Street. — C. J. Youds.
19206. DONARD, Co. Wicklow, Irlando, Donard House. — F^ino E. Cherry.
19207. HOUGHTON-ON-HILL, Leics, Anglujo, New Ingarsby House. — F^ino J. Hart.
19208. JARROW-ON-TYNE, Anglujo, 16, Beech Street. — F^ino E. Bowmaker.
19209. NORTHAMPTON, Anglujo, 111, Cecil Rd. — F^ino Lee Flossie.
19210. WINNIPEG, Kanado, Post Office. — Hugh Mc Williams.
19211. ACTON, London W., Anglujo, 32, Hereford Rd. — A. M. Bailey.
19212. BURTON-ON-TRENT, Anglujo, 14, Uxbridge St. — G. K. Bucknall.
19213. BUCKINGHAM, Bucks, Anglujo, Castle House. — R. Bull.
19214. HUNGERFORD, Berks, Anglujo, Bridge Villa. — D. Astley.
19215. SWANAGE, Dorset, Anglujo, Claremont. — M. N. Colville.
19216. HORFIELD, Bristol, Anglujo, 468, Gloucester Rd. — R. E. Greethead.
19217. COLNE, Lancs, Anglujo, 7, Keighley Rd. — D^ro F. R. Jones.
19218. BRADFORD, Yorks, Anglujo, 102, Edderthorpe St. Leeds Road. — F^ino D. Ingram.
19219. DUMBARTON, Skotlando, 2, Greenvale Terrace. — J. H. Thomson.
19220. GODALMING, Surrey, Anglujo, Lockites, Charterhouse. — M. C. M. Wills.
19221. MAGGONA, Ceylon. — P. Felix Fernando.
19222. ZUNGERU, Northern Niageria, Government House, W. Afriko. — F. W. Max Hutchison.
19223. HUNSTANTON, Norfolk, Anglujo, Central Café. — F^ino M. Ewer.
19224. LONDON E. C., Anglujo, 17, Gracechurch St. — F^ino Joan Mannering.
19225. COVENTRY, Anglujo, 19, Chester Street. — F. J. Strong.
19226. SHREWSBURY, Anglujo, Beech Hill, Kingsland. — Robt. A. Craig.
19227. BRIGHTON, Boston, Mass, U. Ŝ. A., 20, Newton Street. — Cecil Ogden.
19228. DORCHESTER, Boston, Mass, U. Ŝ. A., 9, Rozella Street. — F^ino Alice C. Abrahams.
19229. AKRON, Ohio, U. Ŝ. A., 58, S. Broadway. — D^ro E. B. Foltz.
19230. AKRON, Ohio, U. Ŝ. A., 878 W. Market St. — Louis D. Allen.
19231. AKRON, Ohio, U. Ŝ. A., 471, Cuyahoga St. — Arthur E. Patterson.
19232. SKEGNESS, Anglujo, Lumley Road. — A. M. Burrows.
19233. PIEDMONT, S. C., U. Ŝ. A. — A. St. Le Mellichamp.
19234. BRADFORD (Yorks), Anglujo, 197, Undercliffe St. — W. T. Crossley.
19235. SCHALLER, Iowa, U. Ŝ. A. — F^ino J. E. Hammand.
19236. BOMBAY, Ĥindujo, 47th Sikhs, C/o Messrs King and Co. — Kol^o G. Holland.
19237. ROCHDALE (Lancs), Anglujo, 1, Cecil Street. — J. W. Patchett.
19238. HERSHAM, Walton-on-Th., Anglujo, Ashleigh. — T. Knapman.
19239. HOBART, Tasmania, Heathfield, Davey St. — F^ino C. Travers.
19240. ELTHAM, Kent, Anglujo, 5, Victoria Road. — Henry Scriven.
19241. PELSALL, Staffs, Anglujo, Ash Tree Road. — W. H. Willdig.
19242. AYR, Skotlando, « The Lynn » Beresford Terr. — D. Kyle.
19243. CHESTERFIELD, Derbyshire, Anglujo, 67, West Bars. — Gordon Brown.
19244. LAMINGTON, Lanarkshire, Anglujo, School House. — D. S. Melville.
19245. WORTHING, Sussex, Anglujo, « Colworth » Selden Rd. — Arthur Powell.
19246. NEWCASTLE, Staffs, Anglujo, Madeley Manor. — S^ino Grace Buckley.
19247. AMHERST, S. Dakota, U. Ŝ. A. — T. Holliday.
19248. FULHAM, London, Anglujo, 5, Richmond Place, Lillie Road. — H. W. Oakley.
19249. HAMPSTEAD, London, Anglujo, 579, Finchley Rd. — T. Norman Browett.
19250. IPSWICH, Anglujo, Swilland Rectory. — Pastro L. Thomas, B. D.
19251. BOSTON, Lincolnshire, Anglujo, 4, Sleaford Rd. — F. J. Morton.
19252. PUTNEY, London, Anglujo, 81, Erpingham Rd. — F^ino M. Rutter.
19253. LEITH, Skotlando, 131, Trinity Road. — F^ino Louisa Ritchie.
19254. ACCRINGTON, Lancs, Anglujo, 4, Robert Street. — S. Kirkbright.
19255. SHEFFIELD, Anglujo, 14, Norton Lees Rd. — A. Freeman.

19256. LAUNCESTON, Tasmania, 175, St. John Street. — F^ino M. E. Goldsmith.
19257. AKRON, Ohio, U. Ŝ. A., 386, East Market St. — S^ino J. E. Townsend.
19258. COLUMBUS, Ohio, U. Ŝ. A., 1514, Highland Street. — Pastro H. P. Barnes, D. D.
19259. SANDWICH, Kent, Anglujo, 10, King St. — Pastro T. N. Robert.
19260. NAILSWORTH, Glos, Anglujo, Walkley Wood. — F. Horton.
19261. CORK, Irlando, Victoria Villa, Blackrock Rd. — D. Hunter.
19262. LANCASTER, Anglujo, Slyne Rd. — J. F. Hatton.
19263. EDINBURGH, Skotlando, « Olive Bank », 35, Dick Place. — G. W. Wight.
19264. NEWCASTLE-ON-TYNE, Anglujo, C/o E. & J. Richardson, Elswick Leather Works. — Gilbert H. Richardson.
19265. EDINBURGH, Skotlando, 95, Bellevue Rd. — F^ino Jane Baird.
19266. MELBOURNE, Vic. Aŭstralio, Kanimbla, Royal Parade, Royal Park. — A. Maurice Hyde.
19267. HOBART, Tasmania, 149, Collins Street. — S^ino A. C. Kennedy, M. A.
19268. MALVERN, Vic. Aŭstralio, 35, Evandale Rd. — A. A. Sheldrick.
19269. EDINBURGH, Skotlando, 37, James St, Pilrig. — F^ino J. Arnott Allan.
19270. PAMBULA N. S. W., Australia. — John Bailes.
19271. MILLINGANDI, via Bega, N. S. W. Aŭstralio. — A. F. Lawlers.
19272. ATLANTIC CITY N. J., U. Ŝ. A., Church of the Ascension. — Pastro P. F. Hoffmann.
19273. WISBECH, Anglujo, Norwich House. — F^ino Laura Staveley.
19274. EDINBURGH, Skotlando, 22, Strathearn Rd. — J. Dodds.
19275. LOUGHBOROUGH, Leics, Anglujo, 71, William St. — A. P. Morton.
19276. MANCHESTER, Anglujo, 3, Fern Lea, Fallowfield. — F^ino Catherine F. Heald.
19277. BANKIPUR, Hindujo, ĉe S^ro N. Ghosh, B. A. B. L., Moradpur P. C. — J. Ghosh.
19278. LONDON N., Anglujo, 1, Highbury Terrace. — F^ino Esdaile.
19279. RENFREW, Skotlando, Meadow Lane. — James Donaldson.
19280. ROCKLAND, Maine, U. Ŝ. A., 65, Warren St. — S^ino M. A. Cooper.
19281. ROCKLAND, Maine, U. Ŝ. A., 50, Crescent Street. — S^ino C. W. Flye.
19282. ST. HELENS, Lancs, Anglujo, Brookfield, Kiln Lane. — F^ino H. W. Thompson.
19283. BIRKENHEAD, Anglujo, 21, Pearson Rd. — F^ino E. E. Hodson.
19284. CASTLETOWN, I. of M. — P. G. Ralfe.
19285. BRIGHTON, Sussex, Anglujo, 12, Preston Park Ave. — Stephen E. Girling.
19286. WESTPORT, Nova Zelando, Cape Foulwind. — F. W. Rosenberg.
19287. ATLANTIC Fleet, H. M. S. « Devonshire ». — A. Bruce, E. R. A.
19288. EDINBURGH, Skotlando, 36, Cowan Road. — R. Walls.
19289. VALPARAISO, Ĉilujo, Casilla, 1104. — F^ino A. Calvert.
19290. PONTEFRACT, Yorks, Anglujo, Carleton Park. — F^ino M. Lee.
19291. DORCHESTER, Mass, U. Ŝ. A., 2, Lynnville Terrace. — P. E. Baril.
19292. HALIFAX, Yocks, Anglujo, 16, Thrum Hall Lane. — J. E. Greenwood.
19293. WEST HAMPSTEAD, N. W., London, Anglujo, 47, Hillfield Road. — G. Kirby.
19294. MELBOURNE, Aŭstralio, Dept., of Home Affairs. — G. Whiteford.
19295. AHMEDABAD, Hindujo (Engineer), Salapose Gate. — Manekshaw Hirâji Bornâ.
19296. EDINBURGH, Skotlando, 42, Strathearn Rd. — J. Robbie.
19297. PROVIDENCE, Rhode, Island, U. Ŝ. A., 2, Gilbert Street. — F^ino E. I. Bristol.
19298. SURAT, Hindujo, Office of Assist. collector of Salt Revenue. — V. N. Shah.
19299. SURAT, Hindujo, ĉe Esperanta Grupo. — Haricrishna H. Trivedes.
19300. MONTROSE, Skotlando, 27, Palmerston St. — J. D. Simpson.
19301. CLIFTON, Bristol, Anglujo, 37, Cornwallis Crescent. — H. Ricketts.
19302. TUMUT, N. S. W. Aŭstralio. — F^ino Ruth Beuzeville.
19303. KENTVILLE, Nova Scotia, Canada. — E. S. Harrington.
19304. FALLOWFIELD, Manchester, Anglujo, 3, Fern Lea. — F^ino W. M. S. H. Heald.
19305. ST. HELIERS, Jersey, Channel, Islands, 13, Midvale Rd. — Kap^n H. Costley.
19306. DOWNE, Orpington, Kent, Anglujo, Hunstanton Lodge. — O. J. Wade.
19307. BROOKLYN, New York, U. Ŝ. A., Polhemus Memorial Clinic. — D^ro J. H. Raymond.
19308. CAMPERDOWN, Victoria, Aŭstralio, « Eddington ». — Stuart Reid.
19309. OHIO, U. Ŝ. A., Attica. — S. L. Stutzmann.
19310. SAVANNAH, Ga., U. Ŝ. A., 17, East Perry Street. — S^ino E. Esther Owen.
19311. DUBLIN, Irlando, 33, Ashford Street, N. Circular Rd. — Tom Smyth.
19312. BRECON, Kimrujo (Sud), Cantref Rectory. — F^ino Olwen Lloyd.
19313. YOKER, Glasgow, Skotlando, C/o Hastie, 17, Bouverie St. — F. Pearson.
19314. SKEGNESS, Lancs, Anglujo, Algitha Rd. — C. C. Roslington-Boyer.
19315. PERTH, Aŭstralio (Okcidenta), Newmarket Hotel, Pier St. — R. T. Jackson.
19316. TOTTON, Hants, Anglujo, Jubilee Cottage. — Louis Müller.
19317. LEWISHAM, London, Anglujo, 209, High Street. — Vincent Grimmett.
19318. RISHTON, apud Blackburn, Anglujo, 2, Butler Street. — G. F. Thurstan.
19319. WINTERINGHAM, Doncaster, Anglujo. — F. H. Longley.
19320. WINTERINGHAM, Doncaster, Anglujo, Ferry Lane. — F^ino R. Burkill.
19321. WINTERINGHAM, Doncaster, Anglujo, High Burgage. — F^ino Crawford.

19322. WINTERINGHAM, Doncaster, Anglujo. — F^ino J. Waddingham.
19323. WINTERTON, Doncaster, Anglujo, King Street. — F^ino L. M. Cross.
19324. WINTERTON, Doncaster, Anglujo, King Street. — F^ino Dorothy Waterlow.
19325. WINTERTON, Doncaster, Anglujo. — F^ino Margary Bust.
19326. WINTERTON, Doncaster, Anglujo. — F^ino Lily Nassau.
19327. WINTERTON, Doncaster, Anglujo. — F^ino Alice Nassau.
19328. WINTERTON, Doncaster, Anglujo. Victoria House. — F^ino M. Hunt.
19329. CAKLEY, Beds, Anglujo. — F^ino Emily O'Dell.
19330. DEVORAN, R. S. O., Cornwall, Anglujo, Alma. — F^ino Alice M. Williams.
19331. PALMERSTON, Nth. Manawatu, Nov-Zelando, College Street. — F^ino M. M'Lennan.
19332. LONDON, W., Anglujo, 36, Lanhill Paddington. Rd. — S^ino Emma Spink.
19333. LONDON W., Anglujo, 36, Lanhill Paddington. Rd. — S. W. Spink.
19334. HUDDERSFIELD, Anglujo, 79, May St. Groosland Moor. — J. W. Goddard.
19335. BRISTOL, Anglujo, 2, Eastfield Road Cotham. — F. B. Young.
19336. ST. LAWRENCE, Jersey, Anglujo, Oxford House. — A. Sowling.
19337. EDMONTON, Alberta, Kanado, 864, Mc Dougall Ave. — C. Bawker.
19338. LONDON, Anglujo, 280, Earls Court Rd. — F^ino Dillwyn Llewelyn.
19339. ELGIN, Ills. U. Ŝ. A. — J. J. Bušita.
19340. DUBOIS, Penna. U. Ŝ. A., 233, Mc Lloyd Terr. — N. Aurand.
19341. SALEM, Mass. U. Ŝ. A., Salem Hospital. — F^ino Julia M. Leach.
19342. TAMWORTH, Anglujo, 2, Silver Street. — J. Copson.
19343. EDINBURGH, Skotland, 12, Gt. King St. — F^ino Barbara Knox.
19344. PORTSMOUTH, Anglujo, 31, Mills Stamshaw, Rd. — E. E. J. Marks.
19345. ARBROATH, Skotlando, 17, East Abbey Str. — F^ino A. J. Bisset.
19346. MANCHESTER, Anglujo, 6, Stockport Rd. — J. A. Wilson.
19347. INCE, Wigan, Anglujo, 217, Ince Green Lane. — T. Rushton Ogden.
19348. NELSON, Nova Zelando, Washington Rd. — A. F. Grace.
19349. STOKE-ON-TRENT, Anglujo, 72, Neville St. — H. Toulinson.
19350. EAST CROYDON, Surrey, Anglujo, 26, Vincent Rd. — L. P. L. Edwards.
19351. SOUTHPORT, Anglujo, 20, Melling Road. — O. A. Mottram.
19352. KILBURN, London, Anglujo, 7, Burchington Rd. — K. F. Wilson.
19353. SOUTHSEA, Anglujo, Marcia Woodpath. — R. D. M. Townend.
19354. TORONTO, Kanada, Toronto Lithographing Co., King St. W. — E. P. Kelly.
19355. MORADABAD, U. P., Hindujo. — S^ino B. Strong.
19356. LONDON, Anglujo, C/o Messrs Cook and Son Ludgate Circus. — Lt-Kol. D. B. Spencer, I. M. S.
19357. EAST MAITLAND, N. S. W., Aŭstralio. — Alcorn.
19358. PLUMSTEAD, London, Anglujo, 108, Eglington Road. — W. H. D. Dennis.
19359. BLACKPOOL, Anglujo, 72, Peter St. — C. Smethurst.
19360. EDINBURGH, Skotlando, 39, London St. — F^ino A. M. Munro.
19361. HAMPTON-IN-ARDEN, Warwickshire, Anglujo, Boys Endowed School. — A. Frodin, A. G. P.
19362. LONDENDERRY, Irlando, Strand House School. — F^ino M. E. Deane.
19363. CHESTER, Anglujo, 47, Whitefriars. — J. H. Hutchings.
19364. MILBRULONG, N. S. W., Aŭstralio, « Clairheim ». — F^ino C. E. Bauer.
19365. LONDON, Anglujo, 11, Wexford Wandsworth Common Rd. — W. E. Collinson.
19366. NORWICH, Anglujo, Coltishall House. — Kapt. C. P. Cubitt.
19367. MATAI, Nelson, Nova Zelando. — H. Whiting.
19368. BIRMINGHAM, Anglujo, St Ambrose Vicarage. — A. N. Lloyd.
19369. BROUGHTY, Ferry, Anglujo, ĉe Potter, Caenlochan. — F^ino C. E. Webster.
19370. WELLINGTON, Cape Colony, Sud Afriko, Boys High School. — G. F. Headington Clark, M. A.
19371. LONDON, Anglujo, « Birkdale » Kidderpore Avenue, Hampstead. — A. G. Keen.
19372. NAPIER, Nova Zelando, 72, Marine Parade. — Wm. Smith.
19373. MONTROSE, Skotlando, 137, Murray St. — J. R. Falconer.
19374. EDINBURGH, Skotlando, 10, Eva Place, Blackfordhill. — J. Marshall.
19375. NORTH PARUR, Malabar, Hindujo. — Pastro J. V. Paniculam.
19376. GLASGOW, Skotlando, 18, Southbank Parkhead. — J. H. Baxter.
19377. STAMFORD, Anglujo, Rectory, Wakerley. — Pastro J. B. White.
19378. GLASGOW, Skotlando, 122, South Portland Street. — P. J. Sopher.
19379. ALMONDBURY, Huderfield, Anglujo, Fletcher House. — N. Hardy.
19380. EVERTON, Liverpool, Anglujo, 72, Fenmore St. — W. H. Stears.
19381. HOBART, Tasmania, « Remuera » Lower Sandy Bay. — F^ino Ruth Garrett.
19382. SPOKANE, Wash., U. Ŝ. A., 120, W. Third Avenue. — F^ino K. W. Jackson.
19383. REDLAND, Bristol, Anglujo, 71, Coldharbour Rd. — F^ino A. E. Ricketts.
19384. WALSALL, Staffs, Anglujo, 159, Pluk Road. — G. Horlick.
19385. TORONTO (Kanado), 377, Spaldina Av. — F^ino L. Lucase.
19386. CASTERTON, Vic., Aŭstralio. — G. Almgren.
19387. MANCHESTER, Anglujo, 4, School Harpurhey St. — W. R. Bloor.
19388. LOS ANGELES, Cal, U. Ŝ. A., 617, Ezra Street. — J. Susshauer.
19389. CASTLETOWN, I. of M., Anglujo. — V. Pleignier.
19390. HAMPSTEAD, London, Anglujo, 23, Mackeson Road. — F^ino M. E. Hulbert.

19391. GLASGOW, Skotlando, 9,, Abbotsford Place. — J. Joels.
19392. CORSHAM, Wilts, Anglujo, Priory Road. — H. Spackman.
19393. WEYMOUTH, Anglujo, « Nethercott » Lennox St. — G. A. Penny, F. I. G. C. M.
19394. BRADFORD, Yorks, Anglujo, 6, Westbury St. Parsonage Road, Laisterdyke. — W. Stowell.
19395. LEITH, Skotlando, 268, Easter Road. — W. Tosh.
19396. NEW BARNET, London, Anglujo, « Reno » Pottere Road. — D. Crispin.
19397. CHESTER, Anglujo, Mollington Hall. — S^ino Gibbons Frost.
19398. PONTYCLUN, Glam, Kimrujo, Berlin House. — W. Roberts.
19399. SHIPLEY, Yorks, Anglujo, 2, Commercial St. — J. W. Riddiough.
19400. BRONDESBURY, London, Anglujo, 58, The Avenue. — R. Vernon C. Leftwick.
19401. ODESSA, Rusujo, ul. Sadikovskaja, dom Kravčenko N° 19. — Elizaveta Simina.
19402. S. PETERBURG, Rusujo, Anglijskij pr., dom N° 3, kv. N° 1. — Vjačeslar Orlov.
19403. UFA, Rusujo, Malaja Kazanskaja ul. dom N° 24. — Vasilij Viktorovič Arhangelskij.
19404. TAGANROG, Rusujo, Obl. Vojska Donsk., ul. Nikolajevskaja N° 12. — S. Feldman.
19405. LOMJA, Polujo, Rusujo. — Andrej Gavronskij, učenik gimnazii.
19406. TIFLIS, Rusujo, Kočubeevskaja ul., d. N° 6. — Arkadij Arumov.
19407. BEVERLY, Mass., U. Ŝ. A, 12 Lennox, st.. — Frank A. Foster.
19408. MICKOVICE p. Čechtice, Bohemujo, Aŭstrujo. — Jozef Moucha.
19409. PARIS, Francujo., 55, rue Richard Lenoir. — Petit.
19410. BARNAUL, Tomsk. gub. Rusujo, ugol Gogolevskoj i Soborn. pereulka. — Klavdia Vorsina.
19411. MALÁ ČERMA N/Orl., Bohemujo, Aŭstrujo. — František Šupich.
19412. POL. OSTRAVER, Silezio, Aŭstrujo, Hranečnik 3. — Frant. Stachura.
19413 POL. OSTRAVA, Silezio, Aŭstrujo, Hranečnik 3. — Jos. Vnik.
19414. ČERVENY KOSTELEC, Bohemujo, Aŭstrujo. — Julie Supichova. instruistino.
19415. ČERVENY KOSTELEC, Bohemujo, Aŭstrujo. — Boža Keyzlarova.
19416. LOMNICE N/POPEDAM, Bohemujo, Aŭstrujo. — Zg. Hornych.
19417. FRIEDENAU-BERLIN, Germanujo, Bahnhofstrasse 3 1. — Hans Boese.
19418. STEGLITZ-BERLIN, Germanujo, Schlosstr. 31 1. — Walter Kossmann.
19419. BERLIN-FRIEDENAU, Germanujo, Schmargendorferstr. 13 III. — Georg Bahr.
19420 FRIEDENAU-BERLIN, Germanujo, Fregestr. 4. — Alexander von Butten.
19421. FRIDENAU-BERLIN, Germanujo, Konstantinopel Platz Inko IV. — Almando Barciner.
19422. FRIEDENAU-BERLIN, Germanujo, Lagerstr. 8. — Karl Joseph Christian Bänscher.
19423. FRIEDENAU-BERLIN, Germanujo, Isoldenstrasse 5. — Karla Osselo.
19424. KIJEV, Rusujo, Politehničeskij Institut. — Nik. Nik. Reih, studento (somera adreso : *Ĥabarovsk*, Rusujo).
19425. ČOTHEN-IN-ANHALT, Germanujo, Friedrichs Polytechnikum. — Bol. Altdorfer, studento.
19426. BIELLA, Italujo, Via Umberto N° 26, — Viktor Sella, skulptisto.
19427 DUB, apud Vodnany, Bohemujo, Aŭstrujo. — Jaroslav A. Stamberg, instruisto.
19428. ČENSTOĤOV, Polujo, Rusujo, I Aleksandrovskij učastok. — Pristavu Denisovu, dla Viktora Denisova.
19429. GODING, Moravujo, Aŭstrujo, Ringgasse 12. — René Strassmann.
19430. MOSKVA, Rusujo, Lefortovo, vojennofeldšerskaja škola. — I. Ivanovič, studento.
19481. ROKYCANY, Bohemujo, Aŭstrujo, Riegrova ul.. — Mirosjav Cink.
19432. ST. KAZAKI, Jug. V. j. d. Orlovskoj gub. Rusujo, Kontora Čeruavskich fabrik. — A. S. Oborotov učitel.
1933. ROUŜTKA U VAL. MEZHRIČI, Moravujo, Aŭstrujo. — Josef Riha.
19434. BIJSK, Tomskoj gub. Rusujo, počt. st. Smolenskaja, Solonešenskoje volost pravl. — A. N. Nikolskij, učitel.
19435. ODESSA, Rusujo, Koblevskaja ul. d. N° 33, kv. 6. — U. D. Kravčenko.
19436. BAJRAM-ALI, Zakasp. Obl., kontora polevodstva. — Lidia Vasiljevna Aksenova.
19437. LOUNECH 2, Bohemujo, Aŭstrujo, Rakovska ul.. — Josef. Vl. Mrázek.
19438. ČASLAV, Bohemujo, Aŭstrujo. — B. Thurner.
19439. SEDEČ u Fazavou, Bohemujo, Aŭstrujo. — Josefo Chodera, poŝta oficisto.
19440. RILSK, Kurskoj gub., Rusujo. — Nikolaj Kamener.
19441. MOSKVA, Rusujo, Prečistenka, d. Kunina kv. N° 3. — E. U. Grammatikati.
19442. ST. LIGOVO, B. j. d. Rusujo, Bolnica-Kolonia dla duŝevnobolnih na Novoznamenskoj dače. — V. A. Ivanov.
19443. VINNICA, Podolskoj gub. Rusujo, Počtovaja ul. — J Eŝpona.
19444. MAINE U. Ŝ. A. Ameriko, 5 Scott st. Augusta. — Charles P. Emerson.
19445. BRNO I, Moravujo, Aŭstrujo, Giskrova 38. — Miroslav Andrys.
19446. SELO TEVRIZ, Tobolskoj gub. Rusujo. — Aleksandr Malinin.
19447. ROMNI, Poltavskoj gub., Rusujo, Panskaja ul. — Vladimir Piriani, studento.
19448. DENVER, Colorado, U. Ŝ. A. Ameriko, 417 Kittregde Bacilding. — Robert H. Buck.
19449. EKATERINOSLAV, Rusujo, Novo-Dvorjanskaja ul. 25. — Gajina Pav. Akimova.
19450. NOVOČERKASSK, Obl. Vojska Donsk., I policejskij učastok. — M. M. Grenov.

19451. RAKITNO, Kijevskij gub. Rusujo. — Lidia Tomaševič.
19452. ZAVIERCIE, Polujo, Rusujo. — Jar. Szponar.
19453. ROMORANTEN, Loir-et-Cher, Francujo, Syndicat Agricole, faubourg de Blois, 220. — Louis Lecomte.
19454. POLTAVA, Rusujo, Dvorjanskij pansion. — Nikolaj Kirjakov.
19455. AUKLAND, Nova Zelando, Aŭstralio, Davy Association. — W. Westwater.
19456. COIMBRA, Portugalujo, 5 rua do Borrahlo. — Manuel Paulo Merêa.
19457. MAGGONA, Ceylon. — P. Felix. Fernando.
19458. BELA SLATINA, Bulgarujo, ul. Car Simeon N° 334. — D. Nikoloff, seminariisto.
19459. SLOBODA TERNI, Ĥarkovskoj gub. Rusujo, Kontora Knjazja Ŝĉerbatova. — G. N. Ĉiganenko.
19460. NIJNIJ TAGIL, Permskoj jel. dor. Ural, Rusujo kontora depo. — Vjaĉeslav Kubirev, teĥnik.
19461. RILSK, Kurskoj gub. Rusujo, ugol Gluĥovskoj i Ripinskoj. — N. M. Disterlo.
19462. ST KOLTUBANKA, Samarskoj gub. Rusujo, Taŝkentskoj jel. dor. — V. G. Paveljev.
19463. ORENBURG, Rusujo, Soldatskij per. d. Gusevoj. — Lev Kostrjukov.
19464. KUTNO, Polujo, Rusujo, Varŝavskoj gub. — I. Grundland.
19465. FEODOSIA, Rusujo, Dvorjanskaja ul. d. Davidova. — S. S. Mett.
19466. PRAHA II, Bohemujo, Aŭstrujo, Vojtesska ul. 2°. — Josef Ficher.
19467. S. PETERBURG, Rusujo, Konstantin. Arŝl. Ŭĉilisĉe, 2 Batareja. — Evgenij Frank.
19468. REYKJAVIK, Islando, Amtmanssag 6. — Jon Gudbrandsson.
19469. REYKJAVIK, Islando, Thorwaldssensstrali 4. — Steinum Thorsteinssen.
19470. PROVIDENCE R. J., U. Ŝ. A. Ameriko, 599 Broad strato. — Sharon O. Brown.
19471. TRÉMONZEY, Francujo. — Abbé Jules Houillon.
19472. KIEV, Rusujo, Solomenka, Otdelenskaja ul. N° 2. — A. M. Bitjuckij.
19473. MELUN, Seine-et-Marne, Francujo, 10, rue des Granges. — J. Perrin.
19474. ORENBURG, Rusujo, Zuevskij pr., dom Ivanova. — P. A. Aleksandrov.
19475. KROMEŘIŽ, Bohemujo, Aŭstrujo, Jan Šrâĉek, stud. II tř. kn. arc. seminâre.
19476. KROMEŘIŽ, Bohemujo, Aŭstrujo. — Vincenc Peuka, st. II tř. kn. arc. sem.
19477. KROMEŘIŽ, Bohemujo, Aŭstrujo. — Josef Vrâna, st. II tř. kn. arc. sem.
19478. JALTA, Tavriĉeskoj gub. Krim, Rusujo, do vostrebovania. — Leonid Razumov.
19479. TIGHANI, Samos, Turkujo. — Dro A. Joannidis.
19480. SAN-KONSTANTINO, Samos, Turkujo. — Dro A. P. Hadjis.
19481. VATI, Samos, Turkujo. — Fino Politimi Pantazidou, akuŝistino.
19482. SPATHAREOUS, Samos, Turkujo. — N. Levendis.
19483. KARLOVASSI, Samos, Turkujo. — Pitagoros Kariotoglou.
19484. SMYRNE, Azia Turkujo, Banque d'Orient. — E. F. Misailidis.
19485. PAGANDA, Samos, Turkujo. — Dro Stilianos I. Kalotinis.
19486. VATI, Samos, Turkujo. — Aristotelo Knitis.
19487. SOKIA, Azia Turkujo. — I. Kapetakas, instruisto.
19488. VATI, Samos, Turkujo. — S. Fokas, studento.
19489. VATI, Samos, Turkujo. — Dimost Amurjonos, tajloro.
19490. MUTATOKAMPO, Samos, Turkujo. — Dro A. Aleksandrou.
19491. VATI, Samos, Turkujo. — J. Pulman, fotografisto.
19492. ALEKSANDRIE, Egiptujo, poste restante. — Lukas N. Tsalapatanis, inĝeniero.
19493. HAUT VATI, Samos, Turkujo. — Nikolao Zambounis.
19494. VATI, Samos, Turkujo. — Fino E. K. Hidreou, instruistino.
19495. VATI, Samos, Turkujo. — D. M. Psatas, instruisto.
19496. KARLOVASSI, Samos, Turkujo. — I. Hadji Georgiou.
19497. VATI, Samos, Turkujo. — Dro K. F. Ramfos, advokato.
19498. VATI, Samos, Turkujo. — Demostenis Malis.
19499. VATI, Samos, Turkujo. — S. Fokos, advokato.
19500. VATI, Samos, Turkujo. — A. Athineou, studento.
19501. VATI, Samos, Turkujo. — H. Krikijannis, instruisto.
19502. VATI, Samos, Turkujo. — Arnold Cattin, prof.
19503. VATI, Samos, Turkujo. — Fino A. K. Kateveni.
19504. VATI, Samos, Turkujo. — Fino E. G. Sotiriou.
19505. VATI, Samos, Turkujo. — Fino B. M. Georgiadi, pianistino.
19506. KARLOVASSI, Samos, Turkujo. — K. D. Kapolis.
19507. VATI, Samos, Turkujo. — Fino M. M. Karathanassi.
19508. VATI, Samos, Turkujo. — Fino M. Kairou, direktorino de Praktika lernejo.
19509. VATI, Samos, Turkujo. — Fino M. Stefani.
19510. VATI, Samos, Turkujo. — Fino H. Honozlou.
19511. VATI, Samos, Turkujo. — Sino K. H. Kapoula.
19512. VATI, Samos, Turkujo. — Feodoros Anazinis.
19513. VATI, Samos, Turkujo. — Fino P. D. Kefapoulo.
19514. KARLOVASSI, Samos, Turkujo. — Dro F. Manapoulis.
19515. ARLAKIA, Samos, Turkujo. — Nik. P. Hadji-Andreou.
19516. VATI, Samos, Turkujo. — K. T. Papaĝpoulos, kafejestro.
19517. KARLOVASSI, Samos, Turkujo. — J. D. Kapolis, kuracisto.

19518. VATI, Samos, Turkujo. — Spiros Seirlis.
19519. VATI, Samos, Turkujo. — Ksenofon Magnis.
19520. VATI, Samos, Turkujo. — N. Karpousis, advokato.
19521. VATI, Samos, Turkujo. — E. D. Georgiadis, hotelmastro.
19522. TIGANI, Samos, Turkujo. — Dro G. Karajanidis.
19523. KARLOVASSI, Samos, Turkujo. — R. D. Kapolis.
19524. KARLOVASSI, Samos, Turkujo. — G. D. Kalitsaniou aŭ Tsangaris.
19525. KARLOVASSI, Samos, Turkujo. — R. N. Tsakonas.
19526. KARLOVASSI, Samos, Turkujo. — Kristoden Papa Plutarchou Sideris.
19527. KARLOVASSI, Samos, Turkujo. — J. N. Isakonas.
19528. TIGANI, Samos, Turkujo. — S. Isakoumakis.
19529. TIGANI, Samos, Turkujo. — Helias Gavales.
19530. TIGANI, Samos, Turkujo. — M. Varelas.
19531. TIGANI, Samos, Turkujo. — J. Bantzaklis.
19532. TIGANI, Samos, Turkujo. — E. Karborodos.
19533. TIGANI, Samos, Turkujo. — N. Velisarios.
19534. TIGANI, Samos, Turkujo. — F. Hadzi-Johanou
19535. TIGANI, Samos, Turkujo. — P. Kampouris.
19536. TIGANI, Samos, Turkujo. — D. Levesianos.
19537. TIGANI, Samos, Turkujo. — K. Marinakis.
19538. KLEINEISLINGER, Würtemberg, Germanujo. — K. Konz, Lehrer.
19539. GRIMMA, Saksujo, Germanujo, Holitzerstr. 34. — G. Städter.
19540. KIEV, Rusujo, Moskovskaja ul. 26. — Iliaŝeviĉ, kapitano.
19541. EDINBURGH, Anglujo, M. Cassie, 23 Jorbes Road. — G. W. Camphell.
19542. KARLINO ĉe Prago, Aŭstrujo, Bohemujo, Palackého ulice 70. — Maximilian Passer.
19543. HEIMDAL, Trondhjem, Norvegujo. — Halvor Lundemo.
19544. CHATHAM, Anglujo, H. M. S. Atent, 22 Mess. — W. Decaisne.
19545. PERRYSVILLE, Ohio, U. Ŝ. A. — Ray Walton.
19546. ROSKILDE, S. H. H. Danujo. — W. Raith.
19547. GRODNO, Rusujo, Peterburgskaja ul. Vojennyj internat. — Nik. Dylevskij.
19548. S. PETERSBURG, Rusujo, B. Podjaĉeskaja 13. — A. Skvorcov.
19549. VÁPENNY PODOL, Bohemujo, Aŭstrujo. — V. Kutak, instruisto.
19550. TRIESTE, Aŭstrujo, via Lazzaretto vecchio n° 41. — Augusto Leva.
19551. IVANOVO-VOZNESENSK, Vladimirskoj gub. Rusujo, Georgievskaja ul. — N. Tjurin.
19552. S. PETERBURG, Rusujo, Morskaja d. N° 17. — Aleksandr Jasvoin.
19553. PRAHA II, Bohemujo, Aŭstrujo, Lipova ul. ĉés 470 I. — J. U. C. Jan. Stanek.
19554. LIÈGE, Belgujo, 13, rue André-Dumont. — Ignacio de Leon.
19555. KIEV, Rusujo, Politeknika Instituto. — S. N. Bogojavlenskij, asistento.
19556. LODI, Milano, Italujo, v. Gaffurio 6. — Prof. Antonio Ferrazzano.
19557. TREVISO, Italujo. — Sino Maria, Prof. Fersunoch.
19558. RIPATRANSONE, Ascoli, Piceno, Italujo. — Uff. cav. Prof. Enidio Consorti.
19559. BRESCIA, Italujo, Cav. Prof. Pietro Pasquali.
19560. CASTEL DI SANGRO, Aquila, Italujo. — Jacobucci Alessandro, instruisto.
19561. ATRI, Teramo, Italujo, instruisto. — Felice Consorti.
19562. FIRENZE, Italujo, v. Cerretani 10. — Prof. Giuseppe Bianchini.
19563. BORŜOV, Minskoj gub. Rusujo. — Vl. D. Djakonov, poruĉik.
19564. VILNO, Rusujo, Kavkazskaja ul. N° 8-10. — Sino Halina Walejszo.
19565. LOMNICE, n/P, Bohemujo, Aŭstrujo. — Jen Cerman.
19566. LOMNICE n/P, Bohemujo, Aŭstrujo. — Jaromir Sudek, helpanto de la Ŝparkaso.
19567. SLANY, Bohemujo, Aŭstrujo. — Ant. Votava, studento.
19568. SLANY, Bohemujo Aŭstrujo. — Jar. Vokoul, studento.
19569. SLANY, Bohemujo, Aŭstrujo. — Al. Sebánek, studento.
19570. SLANY, Bohemujo, Aŭstrujo. — Prad. Pěknico, studento.
19571. SLANY, Bohemujo, Aŭstrujo. — Karel Tichý, studento.
19572. SLANY, Bohemujo, Aŭstrujo. — Gabriel Zdenek, studento.
19573. KOLEĈ, apud Slany, Bohemujo, Aŭstrujo. — Vacl. Kopechý.
19574. CARYCYN, Sarat. gub., Rusujo, Uralvoljskij zav. d. 42 kv. 2. — S. A. Mormolajev elekt. konduktor.
19575. CARYCYN, Saratovskoj gub. Rusujo, Ural-Volga zav. — Stepan Filipov.
19576. SUMY, Harkovskoj gub. Rusujo d. Nybyŝ. — K. Vojciehovskij.
19577. HORNSBY, N. S. W. Aŭstralio. — George Collindridge, Le Towicey.
19578. PRAHA, Nusle, Vladřichova 264, Bohemujo, Aŭstrujo. — Bohumil Pek, lernanto.
19579. OLDHAM, Lancashire, Anglujo, 221, Garforth Str. — J. W. Hollingsworth.
19580. LALLAS, Texas, U. Ŝ. A. — Jannette H. Gastow.
19581. CARNIÈRES, Belgujo, rue d'Aisance N° 6. — Jules Burgeon.
19582. WARSZAWA, Polujo, Rusujo, krjeposinaja sapernaja rota. — Ivan Pav. Bankov.
19583. NOWO-ALEKSANDRJA, Lublinskoj gub. Rusujo, Polujo. — V. Skvorcov, studento.
19584. BIELLA-PIEMONTE, Italujo. — Dario Lusana.

19585. MITAVA, Kurlandskoj gub. Rusujo, Katoličeskaja ul. N° 19. — Hejman Lange.
19586. CAMBRIDGE, Anglujo, 60 Idiston Road. — A. M. Blades.
19587. KOBELAKI, Poltavskoj gub., Rusujo. — A. J. Drozdin.
19588. UMANJ, Kievskoj gub., Rusujo, d. Bartwinówka. — S^ino W. Hulanicka.
19589. JAKUTSK, Azia Rusujo, Malobazarnaja ul. 202, kv. 2. — D. Parfenov.
19590. AMPLEPUIS, Rhône, Francujo. — Paul Perrin, tailleur.
19591. LA RIVIÈRE, par Fronsac, Gironde, Francujo. — Fernand Baudry.
19592. NIORT, Deux-Sèvres, Francujo. — Madeleine Lamarre.
19593. LA GARENNE-COLOMBES, Seine, Francujo. — Gustave Lebaupin, imprimeur.
19594. FORT DE BOIS-D'OYE, par Chatenois, Haut-Rhin, Francujo. — A. Cambus.
19595. VERDUN, Meuse, Francujo. — 21, rue du Pont-Neuf. — A. Populus, capitaine d'Infanterie.
19596. CHARTRES, Eure-et-Loir, Francujo., 24, place des Epars. — Prévost.
19597. TOUCY-VILLE, Yonne, Francujo. — Georges Christ, quincaillerie.
19598. CARIGNAN, Ardennes, Francujo. Grands-Moulins. — Jules Perrin, comptable.
19599. NEW-YORK, U. S. A. 215, W., 23ro St. — Will. Parker Boubright.
19600. AMIENS, Somme, Francujo. 15, rue Morgan. — René Joly.
19601. ST-STEPHAN, Zweissimen, Svisujo. — L. Larue.
19602. ST-GERMAIN-EN-LAYE, Seine-et-Oise, Francujo. 9, rue Roger-le-Nézot. — Ferdinand Joachim.
19603. BRAUNSCHWEIG, Germanujo, Helmstedterstr. 21. — F^lino E. S. Schlegel.
19604. DUNKERQUE, Nord, Francujo. — A. Letourneur, enseigne de vaisseau, officier en second de « l'Escopette ».
19605. NUE, Alpes-Maritimes, Francujo. — Route de l'Arbre-Inférieure, villa Mayrarque. — Edouard Renaud.
19606. REIMS, Marne, Francujo. — 3, rue Marlot. — A. Blondin.
19607. ORLÉANS, Loiret, Francujo. — 10, rue Sous-les-Saints. — A. Leroy, industriel.
19608. PARIS, Francujo. — 4, impasse de la Gaîté. — E. Hartmann.
19609. PARIS, Francujo. — 33, boulevard Edgar-Quinet. — Madeleine Hameau.
19610. PARIS, Francujo. — 3, rue des Deux-Ponts. — J. Profit.
19611. SAVIGNY-LES-BEAUNE, Côtes-d'Or, Francujo. — Henri Serrigny.
19612. SAVIGNY-LES-BEAUNE. — Eugène Vauthelaret.
19613. KAISERSBERG, Haute-Alsace, Germanujo, 7, Grande-Rue. — Joseph Bentz. — 26, Grande-Rue. — Paul Meyer.
19614. WIEN II, Aŭstrujo, Schwarzindfuergasse 8. — Engländer.
19615. ST-CLAUDE, Jura, Francujo. — Adrien Besson, chez M. Mistler.
19616. KAISERSBERG, Haute-Alsace, Germanujo. — Arthur Lotz.
19617. PFASTATT, près Mulhouse, Haute-Alsace, Germanujo. — Antoine Hirth.
19618. HOCHSTATT, près Mulhouse, Haute-Alsace, Germanujo. — Joseph Higelin.
19619. VAUX-LES-ST-CLAUDE, Jura, Francujo. — Benjamen Pernod.
19620. KAYSERSBERG, Haute-Alsace, Germanujo. — Laurent Meyer.
19621. ST-PILT, Alsace, Germanujo. — Rue de l'Empereur. — Jules Heyberger.
19622. BERGHEIM, Haute-Alsace, Germanujo. — Aimé Guthmann.
19623. HOCHSTATT, près Mulhouse, Germanujo. — Théophile Erchinger.
19624. MULHAUSEN, Haute-Alsace, Germanujo. — 21 Colmarer Vorstadstrasse. — François-Joseph Abt.
19625. WOLHUSEN, Lucerne, Svisujo. — François Widmer, fabrique de meubles.
19626. MASSERAUX, Haute-Alsace, Germanujo. — Charles Battmann, restaurateur.
19627. ST-LUPICIN, Jura, Francujo. — Félix Meynier.
19628. VILLARDS-D'HERIO, Jura, Francujo. — Raymond Latour.
19629. BATTENHEIM, près Mulhouse, Germanujo. — Auguste Kitzenthaler.
19630. BOSSEY, Haute-Savoie, Francujo. — S^ino A. Gerber.
19630. BOSSEY, Haute-Savoie, Francujo. — S^ino Alice Gruner.
19632. AMIENS, Somme, Francujo. — 15, rue Morgan. — M. Joly.
19633. BOULOGNE-SUR-MER, Pas-de-Calais, Francujo, 20, rue Henriville. — Alfred Roux.
19634. BOULOGNE-SUR-MER, Pas-de-Calais, Francujo, 39, route de Calais. — Elysée Cantraine.
19635. BOULOGNE-SUR-MER, Pas-de-Calais, Francujo, 12 *bis*, rue de la Paix. — Edouard Blondiné.
19636. ANGERS, Maine-et-Loire, Francujo, 3, cloître St-Martin. — F^lino Jarry.
19637. PARIS, Francujo, 119, rue St-Martin. — F^lino Georgette Masson, corsetière.
19638. PARIS, Francujo, 11, quai aux Fleurs. — Henri Dabault, artiste peintre.
19639. PARIS, Francujo, 7, rue Daguerre, XIV. — Paul Bardèche.
19640. PARIS, Francujo, 76, rue de Gergovie, XIV. — S^ino Angèle Debru.
19641. PARIS, Francujo, 9, rue de la Sablière, XIV. — Maurice Gorron.
19642. PARIS, Francujo, 44, rue Didot, XIV. — Charles Gravillon.
19643. PARIS, Francujo, 11, rue Pernety. — Maurice Moritz.
19644. LA CROIX-DE-BERNY, Seine, Francujo, 8, route de Versailles. — Louis Conter.
19645. MONTROUGE, Seine, Francujo, 8, rue Victor-Hugo. — Henri Delion.
19646. PARIS, Francujo, 26, rue Vercingétorix, XIV. — Jean Le Guen.
19647. PARIS, Francujo, 29 *bis*, rue des Francs-Bourgeois. — F^lino Jeanne Patat.
19648. PARIS, Francujo, 314, rue Saint-Martin. — Ch. Thollet.
19649. PARIS, Francujo. — 17, rue des Fossés-St-Jacques. — F^lino Marie-Thérèse Verdeaux.
19650. DURANGO, Vizcaya, Hispanujo. — H. Andrea Castagnet, profesor Col. S. José.

19651. REIMS, Marne, Francujo, 4, rue Favart d'Herbigny. — Fino Lucienne Bourgeois.
19652. REIMS, Marne, Francujo, 19, rue Ruinart-de-Brimont. — Georges Poujet.
19653. REIMS, Marne, Francujo, 135, rue de Courlancy. — Fino Mathilde Schirber.
19654. FOSSEBOUDEAU, près Blaye, Gironde, Francujo. — Ringeade, pharmacien.
19655. AMIENS, Somme, Francujo, 58, rue de Cachy. — F. Lequien.
19656. LILLE, Nord, Francujo, 22, rue du Château, St-Maurice. — Mikaelo Beaugin.
19657. BOULOGNE-SUR-SEINE, Seine, Francujo, 92 avenue de la Reine. — Charles Féron.
19658. NANTERRE, Seine, Francujo, 3, rue Castel-Marly. — Léon Girault.
19659. NANTERRE, Seine, Francujo, 3, rue Castel-Marly. — Sino Girault.
19660. NANTERRE, Seine, Francujo, 2, rue de Bezons. — Gaston Le Ferme.
19661. PARIS, Francujo, 208 *bis*, rue de Grenelle. — E. Dabrigeon.
19662. PARIS, Francujo, 3, rue Théophile-Gautier. — François Ménégaud, comptable.
19663. PARIS, Francujo, 95, avenue Victor-Hugo. — Robert Bollack, employé de commerce.
19664. LYON, Rhône, Francujo, 21, rue Corne de-Cerf. — Fino Julie Aillaud.
19665. LYON, Rhône, Francujo, 14, chemin de la Dona. — Fino Augustine Berger-Bit.
19666. LYON, Rhône, Francujo, 11, rue Léon Fabre. — Fino Marie Berthier.
19667. LYON, Rhône, Francujo, 10 rue Antoinette. — Sino Adeline Bordes.
19668. LYON, Rhône, Francujo, 7, rue du Parfait-Silence. — Camille Huguet, coupeur de chaussures.
19669. LYON, Rhône, Francujo, 23, rue Ternois. — Fino Claudia Thévenet.
19670. LYON, Rhône, Francujo, 143, rout d'Heyrieux. — Joseph Videau, employé d'Usine.
19671. LYON, Rhône, Francujo, 16, rueSergent Blandan. — Louis Vulpin, chausseur
19672. BERSÉE, Nord, Francujo. — Sino E. Noget, directrice de l'Ecole publique de filles.
19673. BETHUNE, Pas-de-Calais, Francujo. — Sino Marmet.
19674. BETHUNE, Pas-de-Calais, Francujo. — Bonvarlet.
19675. BETHUNE, Pas-de-Calais, Francujo. — Charles Henry.
19676. BETHUNE, Pas-de-Calais, Francujo. — Turpin.
19677. BETHUNE, Pas-de-Calais, Francujo. — Vesque.
19678. ROSNY-SOUS-BOIS, Seine, Francujo. — Ernest Alexis.
19679. ROSNY-SOUS-BOIS, Seine, Francujo. — Victor Bouiscut.
19680. ROSNY-SOUS-BOIS, Seine, Francujo. — Fino Clémence Boyer.
19681. ROSNY-SOUS-BOIS, Seine, Francujo. — Augustin Buzon.
19682. ROSNY-SOUS-BOIS, Seine, Francujo. — Eugène Charlier.
19683. ROSNY-SOUS-BOIS, Seine, Francujo — Fino Adelina Descroix.
19684. ROSNY-SOUS-BOIS, Seine, Francujo. Fino Blanche Mounot.
19685. ROSNY-SOUS-BOIS, Seine, Francujo. — Louis Vatant.
19686. AUDINCOURT, Doubs, Francujo. — Gustave Philbert, pharmacien.
19687. PARIS, Ve, Francujo, 16, rue Monge, — Louis Fouquet.
19688. REIMS, Marne, Francujo, 102, rue Gambetta. — Léon-Lucien Josselin, aide-géomètre.
19689. REIMS, Marne, Francujo, 102, rue Gambetta. — Lucien-Georges Josselin, employé.
19690. CONSTANTINOPLE, Pera, Turkujo. — 30 rue de Misk. — R. Martin.
19691. LYON, Rhône, Francujo. — 19, place Morand. — Sino A. Boud'huire, Présidente de l'Union des Femmes de France (Croix-Rouge Française).
19692. LYON, Rhône, Francujo, 24 rue Godefroy. — Fino Marie Lagarrigue.
19693. OULINS, Rhône, Francujo, 10, rue du Perron. — Fino Françoise Bertail.
19694. VILLEURBANNE, Rhône, Francujo, Boulevard de la Côte. — Fino Aline Boton.
19695. VILLEURBANNE, Rhône, Francujo, 33, chemin de la Gravière. — Fino Charlotte Fauger.
19696. SAINTE-SAVINE, près Troyes, Aube Francujo, 13, rue Gallet. — Albinola.
19697. TROYES, Aube, Francujo, 46, rue Turenne. — Jean Blache.
19698. TROYES, Aube, Francujo, 9, rue P.-Gillon. — Pierre Chigot.
19699. TROYES, Aube, Francujo, 84, avenue d'Echenilly. — Fino Lucie Gorgeron.
19700. TROYES, Aube, Francujo, 16, rue Viardin. — Martial Cuvelez.
19701. BREVIANDES, près Troyes, Aube, Francujo. — Sino Delhey.
19702. TROYES, Aube, Francujo, 1, rue de Molème. — Forest.
19703. TROYES, Aube, Francujo, 3, rue du Chapitre. — René Givord.
19704. TROYES, Aube, Francujo, 207, faubourg Croncels. — Eugène Kubler.
19705. SAINTE-SAVINE, près Troyes, Aube, Francujo, 10, rue Hanvy. — Fino Thérèse Lecomte.
19706. TROYES, Aube, Francujo, instituteur, école des Tauxelles. — M. Loison.
19707. TROYES, Aube, Francujo, 17, rue Émile-Zola. — Hélène Manning.
19708. TROYES, Aube, Francujo, 45, rue Voltaire. — Léopold Massey.
19709. TROYES, Aube, Francujo, institutrice, place Jean-Macé. — Fino A. Privé.
19710. SAINTE-SAVINE, près Troyes, Aube, Francujo, 7, rue Benoit Malon. — Fino Gabrielle Rousselle.
19711. TROYES, Aube, Francujo, 1, rue de Molème. — Fino A. Savoie.
19712. TROYES, Aube, Francujo, 1, rue de Molème. — Fino H. Savoye.
19713. TROYES, Aube, Francujo, 3, rue Grosley. — E. Velin.
19714. SAINTE-SAVINE, près Troyes, Aube, Francujo, 7, rue Benoit-Malon. — Fino Germaine Zohn.

19715. ANGERS, Maine-et-Loire, Francujo. — Allain, caporal au 135e régiment d'Infanterie.
19716. ANGERS, Maine-et-Loire, Francujo. — Désiré Bizeau, musicien au 135e régiment d'Infanterie.
19717. ANGERS, Maine-et-Loire, Francujo. — Bois, soldat au 135e régiment d'Infanterie.
19718. ANGERS, Maine-et-Loire, Francujo. — Jean Brouard, sergent au 135e régiment d'Infanterie.
19719. ANGERS, Maine-et-Loire, Francujo. — Budan, soldat au 135e régiment d'Infanterie.
19720. ANGERS, Maine-et-Loire, Francujo. — Champeau, sergent au 135e régiment d'Infanterie.
19721. ANGERS, Maine-et-Loire, Francujo. — Ernest Chauvière, soldat au 135e régiment d'Infanterie.
19722. ANGERS, Maine-et-Loire, Francujo. — Charles Deplaix, adjudant au 135e régiment d'Infanterie.
19723. ANGERS, Maine-et-Loire, Francujo. — Maurice Garsuault, soldat-musicien au 135e régiment d'Infanterie.
19724. ANGERS, Maine-et-Loire, Francujo. — Maurice Klotz, soldat au 135e régiment d'Infanterie.
19725. ANGERS, Maine-et-Loire, Francujo. — Georger Koenig, caporal au 135e régiment d'Infanterie.
19726. ANGERS, Maine-et-Loire, Francujo. — Andrès Larbalétrier, caporal au 135e régiment d'Infanterie.
19727. ANGERS, Maine-et-Loire, Francujo. — J. M. Le Foll, caporal au 135e régiment d'Infanterie.
19728. ANGERS, Maine-et-Loire, Francujo — Georges Malraison, caporal.
19729. ANGERS, Maine-et-Loire, Francujo. — André Mary, sergent fourrier au 135e régiment d'Infanterie.
19730. ANGERS, Maine-et-Loire, Francujo. — Mazoué, soldat-musicien au 135e régiment d'Infanterie.
19731. ANGERS, Maine-et-Loire, Francujo. — Auguste Michel, caporal au 135e régiment d'Infanterie.
19732. ANGERS, Maine-et-Loire, Francujo. — Neveu, caporal au 135e régiment d'Infanterie.
19733. ANGERS, Maine-et-Loire, Francujo. — Auguste Pinon, sergent au 135e régiment d'Infanterie.
19734. ANGERS, Maine-et-Loire, Francujo. — Louis Robin, soldat au 135e régiment d'Infanterie.
19735. ANGERS, Maine-et-Loire, Francujo. — Roche, soldat musicien au 135e régiment d'Infanterie.
19736. ANGERS, Maine-et-Loire, Francujo. — Tonigoat, caporal au 135e régiment d'Infanterie.
19737. ANGERS, Maine-et-Loire, Francujo. — Étienne Viou, soldat au 135e régiment d'Infanterie.
19738. BREST, Finistère, Francujo, 63, rue Victor-Hugo. — François Keryell, commis du Personnel administratif de la Marine.
19739. BREST, Finistère, Francujo, 27, rue Jean-Macé. — Constant L. Jeune, notaire honoraire.
19740. BREST, Finistère, Francujo, 74, rue Victor Hugo. — Fino Marie Melmoux.
19741. BREST, Finistère, Francujo, 74, rue Victor-Hugo. — Felix Périer, commis du Commissariat de la Marine.
19742. BREST, Finistère, Francujo. — Sino Fany Vergier, au château d'Estrée
19743. CHARENTON, Seine, Francujo, 39, rue de la République. — Sino Louisa Berton.
19744. CHARENTON, Seine, Francujo, 22 *bis*, rue des Écoles. — Fino M. Bobillon.
19745. CHARENTON, Seine, Francujo, 15 bis, rue de l'Embarcadère. — Paul France.
19746. CHARENTON, Seine, Francujo, 23, rue de Paris. — Fino Jeanne Lable.
19747. VILLENEUVE-SAINT-GEORGES, Seine, Francujo, 4, rue de la Gendarmerie. — Fino Marie Boilley
19748. VILLENEUVE-SAINT-GEORGES, Seine, Francujo, 2, rue Cottreau. — Pierre Durand.
19749. VILLENEUVE-SAINT-GEORGES, Seine, Francujo, 9, avenue Carnot. — Fino Juliette Grimault.
19750. VILLENEUVE-SAINT-GEORGES, Seine, Francujo, 9, avenue Carnot. — Fino Marthe Grimault.
19751. AUXEY-LE-GRAND, Côte-d'Or, Francujo. — Claude Martin.
19752. BEAUNE, Côte-d'Or, Francujo. — Jules-Georges Millet.
19753. BEAUNE, Côte-d'Or, Francujo. — Ernest Trioulaire.
19754. POUILLY-SUR-SAONE, Côte-d'Or, Francujo. — René Jacob.
19755. LADOIX-SERRIGNY, Côte-d'Or, Francujo. — François Émile capitain.
19756. SANTOSSE, par Nolay, Côte-d'Or, Francujo. — J. B. Hubert Poulleaux.
19757. SAINT-MÉDARD, par Saint-Galmier, Loire, Francujo. — René Thiollière.
19758. MAISON-CARRÉE, Alger, Algerio. — Fino Marcelle Germain.
19759. ESTAIRES, Nord, Francujo, Grande-rue. — Édouard Piat.
19760. AUBURN, Maine, U. Ŝ. A., 29, Mill Street. — Laurent Laberge, épicier.
19761. ROUEN, Seine-Inférieure, Francujo, 22, rue Saint-Lô. — L. Maëder, étudiant, à l'École professionnelle.
19762. GENÈVE, Svisujo, 10, rue Thalberg. — Fino Léa Visinaud.
19763. SAINT-TROND, Limbourg, Belgujo. — Joseph Collée, étudiant au Petit-Séminaire.
19764. AMIENS, Somme, Francujo, 45, rue de Castille. — Paul Berton.
19765. AMIENS, Somme, Francujo, 62, rue Allou. — Henri Cordonnier.
19766. AMIENS, Somme, Francujo, 22, rue Ducange. — Fino Hélène Ducrocq.
19767. AMIENS, Somme, Francujo, 94, rue Rambault. — Raymond His.
19768. AMIENS, Somme, Francujo, 31, rue de Mareuil. — Fino Marthe Moreau.
19769. AMIENS, Somme, Francujo, 386, faubourg de Hem. — Augustin Monchotte.

19770. AMIENS, Somme, Francujo, 269, rue Colbert. — Marcel Niveau.
19771. RUEIL, Seine-et-Oise, Francujo. — René Ciroux, servant au 16e d'Artillerie à pied.
19772. RUEIL, Seine-et-Oise, Francujo. — Ernest Dupuy, brigadier au 16e d'Artillerie à pied.
19773. RUEIL, Seine-et-Oise, Francujo. — Remy Fouquet, canonnier au 16e d'Artillerie à pied.
19774. RUEIL, Seine-et-Oise, Francujo. — Albert Leroux, brigadier au 16e d'Artillerie à pied.
19775. ALFORTVILLE, Seine, Francujo, 25, rue de Vitry. — Fino Suzanne Devoucoux.
19776. CHARENTON, Seine, Francujo, 52 *bis*, avenue de Gravelle. — Sino Bén. Gurgon.
19777. CHARENTON, Seine, Francujo, 52 *bis*, avenue de Gravelle. — Fino Clemence Gurgon.
19778. PARIS, Seine, Francujo, 10, rue Chanzy. — Fino Cecil Bellouis.
19779. PARIS, Seine, Francujo, 17, rue de Rambouillet. — Sino Blanche Garim.
19780. VILLENEUVE-SAINT-GEORGES, Seine, Francujo, 23, avenue Carnot. — Fino Marie Roqueplay.
19781. VILLENEUVE-SAINT-GEORGES, Seine, Francujo, 1, rue Bürger. — Fino Jeanne Topet.
19782. NANCY, Meurthe-et-Moselle, Francujo, 4, rue du Bastion. — Goetz Ettinger.
19783. NANCY, Meurthe-et-Moselle, Francujo. — Sino G. Guillaume.
19784. NANCY, Meurthe-et-Moselle, Francujo, 21, rue Saint-Dizier. — Léopold Lambert, avoué.
19785. NANCY, Meurthe-et-Moselle, Francujo. — P. Remy, dessinateur.
19786. NANCY, Meurthe-et-Moselle, Francujo. — Fino Riston.
19787. NANCY, Meurthe-et-Moselle, Francujo. — Fino Clémence Simette.
19788. NANCY, Meurthe-et-Moselle, Francujo. — Edmond Thomas, dessinateur.
19789. NANCY, Meurthe-et-Moselle, Francujo. — Sino Willaume.
19790. RAKITNO, Kievskoj gub., Rusujo. — Nikolaj Daryka.
19791. LOSCH ap. Brün, Moravujo, Aŭstrujo, apoteko. — Blažek Eugen, studento.
19792. HOLYOKE, Mass, U. Ŝ. A., 18 Myrthe Av. — J. Lowcock.
19793. CASACALENDA, Hispanujo. — Dott Armando Masciotta, notario.
19794. ORENBURG, Rusujo, Soldatskij per. d. Gusevoj. — Fino Anna Kostrjukova.
19795. WASHINGTON D. C. U. Ŝ. A., Hydrographic Office. — Henry H. Barroll, Commander U. S. Navy.
19796. MOSKVA, Rusujo, Brestskija mast. — Fino Razumnikova.
19797. HRADEC KRÁLOVÉ, Bohemujo, Aŭstrujo. — Fr. Mejsnér.
19798. MOŜKVA, Rusujo, St. Ekaterininskaja bolnica. — Dro L. Stanilovskij.
19799. MITAVA, Kurlandskoj gub., Rusujo, Litejnaja No 11. — M. Abramovič.
19800. JEKATERINOSLAV, Rusujo, Gogolevskaja ul. d. M. Dolgovoj. — V. V. Nerehtskij.
19801. PARIS XVIIIe, Francujo, 78, rue Marcadet. — André Bruneteaux.
19802. JELEC, Orlovskoj gub., Rusujo, Torgovaja ul. s. d. — K. Lašin.
19803. CANTON, Penn'a, U. Ŝ. A. — Q. H. Martin.
19804. CASACALENDA, Campobasso, Italujo. — Pardo de Tommaso.
19805. HARKOV, Rusujo, B. Gončarovskaja, 24. — V. Sproge.
19806. SOSNOWIEC, Polujo, Rusujo, Staro-Sosnowiecka ul. d. Muszýnskiego. — M. Tworzyanski.
19807. LYON, Francujo, 143, route d'Heyrieux. — Vidau Joseph.
19808. ORENBURG, Rusujo, cerkovnyj d. — Fino K. P. Rajskaja.
19809. KAZAN, Rusujo, Centralnyj Telegraf. — M. B. Gluŝkov.
19810. IVREA, Piemonto, Italujo, Convitto Civico. — Prof. Giuseppe Giusta.
19811. NOWA SLUPIA, gub. Kielecka, Polujo, Rusujo, przez Bodzentyn. — Fino Zofia Kuleszowna.
19812. HRADEC KRÁLOVÉ, Bohemujo, Aŭstrujo. — S. Kneiß, lernanto de komerca akademio.
19813. BOROWIČI, Novgorodskoj gub., Rusujo, zav. Wachter i Ko. — N. Bergman.
19814. PRACHATICE, Bohemujo, Aŭstrujo. — L. Rosenfelder.
19815. VARNA, Bulgarujo, str. Rakovska, 44. — A. Karaivanov.
19816. VLADISLAU b. Trebič, no 112, Moravujo, Aŭstrujo. — Anton Jokes.
19817. MANILO, Filipinlando, 194, Lacosto Sto Cruz. — V. V. Fruto.
19818. KUNGUR, Permskoj gub. Rusujo, Tehničeskoje učilišče. — N. Kazancev.
19819. JELATJMA, Tambovskoj gub. Rusujo. — L. A. Pauli, officer.
19820. SUMY, Harkovskoj gub. Rusujo, Petropavlovskaja ul. d. Bašinskoj. — F. Dimitrjev.
19821. W. NEUSTADT, Aŭstrujo. — J. Ministr, Militarakademiker.
19822. MENA, Černigovskoj gub. Rusujo, Kiselevka. — I. G. Vaščenko.
19823. PSKOV, Rusujo, Uspenskaja ul. d. Tokarevića, kv. Kunnos. — P. Mattal.
19824. MANILA, Filipinlando, Azio, 194, Sto Cruz. — Dro Antonino de Asis.
19825. VJAZMA, Smolenskoj gub. Rusujo, Kalujskaja ul. No 38. — K. Skvorcov.
19826. NUSLE U PRAHY 307, Bohemujo, Aŭstrujo, Mečislava ul. — Emil Vojáček.
19827. DELFT, Holandujo. — P. Saaymans Vader.
19828. BROOKLYN, New-York, U. Ŝ. A., 262, Grand Ave. — Milton P. Ropp.
19829. RYLSK, Kurskoj gub. Rusujo, d. Filimonova. — A. Karavanskij.
19830. ODENSE, Danujo, Hans Tausensgade 16. — Fino Cecilio Petersen, instruistino.
19831. OMSK, Akmol. obl. Azia Rusujo, poĉt. jaŝĉik No 28. — N. S. Kostin.

19832. ANTONOPOL, Vitebskoj gub., Rusujo, im. Puša. — S. Szadurski.
19833. LOMNICE/PAPELKA, Bohemujo, Aŭstrujo. — Tomo Geisselreiter, apotekisto.
19834. SLANY, Bohemujo, Aŭstrujo, Kinska str. 122. — F^ino Marinjo Auger.
19835. LOMNICE/Popelka, Bohemujo, Aŭstrujo. — Josefo Brhel, apotekisto.
19836. BYSTRICE p. H. Moravujo, Aŭstrujo. — Jan Kvitek.
19837. ANKOVO, Vladimirskoj gub., Rusujo, torgovla Kalabina. — Konstantin Bjelov.
19838. NOVOSELICY, sjelo Kitajevskoje, Stavropolskoj gub., Rusujo. — I. J. Grigorjev, učitel.
19839. UTIEL, Valencia, Hispanujo. — I. Chocomeli.
19840. ZBRASLAV ap. Praha, Bohemujo, Aŭstrujo. — Otto Sklenčka.
19841. PRAHA II, Bohemujo, Aŭstrujo, Ječna ul. 26. — M. Prokop, studento.
19842. VYS. MYTO, Bohemujo, Aŭstrujo. — Venceslavo Ripa, assistento de drogerio.
19843. USTI U/ORL. Bohemujo, Aŭstrujo. — Augustin Cermák, librotenisto.
19844. JAROMĚŘ, Bohemujo, Aŭstrujo, náměstí číslo 48. — I. Novotný.
19845. BOURGES, Francujo, gare de Prado. — F. Sachet.
19846. RIGA, Rusujo, Mostovaja 15. — A. Michelson.
19847. RIGA, Rusujo, Sosnovaja N° 9. — Bruno Michelson.
19848. KAMYŠLOV, Permskoj gub., Rusujo, s. Filatovskoje. — S. S. Romanov.
19849. LILLE, Francujo, rue Nationale 85. — Delesalle.
19850. MILANO, Italujo, 12, Via Cesare da Sesto. — Anita Manghi.
19851. KAZANJ, Rusujo, I gimnazja. — L. I. Rodigin (somera adreso : *Kukmor*, Kazanskoj gub. Rusujo).
19852. SJERGJEVSKIJ POSAD, Moskovskoj gub., Rusujo, Nikolskaja ul. d. Ujedinova. — N. Varlamov.
19853. NOVOČERKASK, Donskoj obl. Rusujo, Ratnaja ul. d. N° 58. — N. Abramov, inĝenier prof. D. I.
19854. MODUGNO (Bari) Italujo. — Giacinto Perrone, D^ro.
19855. MILANO, Italujo, Via Cesare de Sesto 12. — Nittorio Manghi.
19856. CHICAGO Ill. U. Ŝ. A. Sheridan Road 1143. — Dr K. W. Milbican.
19857. ALT-ŜVANENBURG, Liflandskoj gub. Rusujo, us. « Laplukalu » — O. E. Sebris.
19858. PARIS 18e, Francujo, 78, rue Marcadet. — André Bruneteaux.
19859. KRAL. VINOHRADY, Bohemujo, Aŭstrujo, Palacketa třida 4. — Karel Mikota.
19860. HRADEC KRÁLOVÉ, Bohemujo, Aŭstrujo. — Alois Němec, lernanto de komerca akademio.
19861. PAWTUCKET R. I., U. S. A. — Edward L. Soutwick.
19862. JAROSLAVL, Rusujo, M. Varvarinskaja ul. N° 6 kv. 1. — B. P. Kiselev.
19863. MODICA, Sicilia, Italujo. — Canonico Favacchio Pietro.
19864. ILLINNEAPOLIS, Illin. U. Ŝ. A. 225 Lumber Echangue. — E. I. Wleite.
19865. MINSK, gub. Rusujo, Provodnaja ul. 1. d. 10. — N. Parkevič.
19866. REVEL, Rusujo, Puškinskaja ul. d. Levinoviča. — E. Perkovskij.
19867. VORONEJ, Rusujo, B. Moskovskaja 49. — V. B. G. Gaaze.
19868. ČITA, Zabajkalskoj obl. Rusujo, 2^oj Zabajk. Kazaĉoj bat. — A. Ilĉebnikov.
19869. SERPUHOV, Moskovskoj gub., Rusujo, Cerkov Vseh Svjatyh, Obŝĉegradskaja škola. — F^ino E. Borodulina.
19870. JEFREMOV, Tulskoj gub., Rusujo, Kologrifskaja bol. — D^ro A. Dackievič.
19871. CHRISTIANIA, Norvegujo, Elisenbergveien 30 n. — Ernst Gunnar Christensen.
19872. SANDOMIR, Radomskoj gub., Polujo, Rusujo, Gornaja ul. d. Novickavo. — A. Fedorov.
19873. ONDŘEJOV ap. Praha, Bohemujo, Aŭstrujo. — I. Kycler, lernanto.
19874. HRADEC KRÁLOVÉ II 93, Bohemujo, Aŭstrujo. — Josef Vosmek, studento.
19875. ODENSE, Danujo, 46 Lahnsgade. — Chr. Stœrnose.
19876. PRAHA, Bohemujo, Aŭstrujo, Gořič 34. — Ferdinand Vydra.
19877. CHLUMEC N/CIDL., Bohemujo, Aŭstrujo, apud la preĝejo. — Rud. Klouda.
19878. ALENÇON, Ome, Francujo, 7bis rue de l'Isle. — Pierre Renault.
19879. FYNIŚTĚ U ORL. Bohemujo, Aŭstrujo. — F. I. Jiruška.
19880. CHARENTON-LE-PONT, Seine, Francujo, 1bis rue de Embarcadère. — France.
19881. CERVENY KOSTELEC, Bohemujo, Aŭstrujo, Placo 44. — Jozefo Vacek.
19882. GEORGIEVSKO-OSJETINSKOJE, Kubanskoj obl. Rusujo. — S^ino Fat. Abajeva.
19883. HRADEC KRÁLOVÉ č 301, Bohemujo, Aŭstrujo. — Jos. Lazowrek.
19884. DEBRECZEN, Hungarujo, Aŭstrujo, Collegium. — Eugeno Roncsik, rajtisto.
19885. SKOBELEV, Ferganskoj obl., Azia Rusujo, Mujskaja gimnazja. — P. Štulkerc.
19886. BIRSK, Ufimskoj gub., Rusujo. — P. A. Popov, poĉt. j. N° 6.
19887. PARIS, Francujo, rue de Montmart 26. — Marcel Rue.
19888. ROSTOV N D., Rusujo, Kazanskaja ul. N° 8. — T. I. Voronin.
19889. LOUNY u ř. Klecky, Bohemujo, Aŭstrujo. — François Friedlander.
19890. NIKOLAJEV, Ĥersonskoj gub. Rusujo, Cernomorskij zav. kv. 3. — Lizogub, inĝenero.
19891. KAIRO, Egiptujo, Afriko, poste restante. — Alfred Kubesch, eksprofesoro.
19892. FALSEN, Kurlandskoj gub., Rusujo, Rijskaja ul. N° 20. — I. K. Bergman.
19893. ST. KRYMSKAJA, Temrjukskavo otd. Kubanskoj obl., Rusujo. — A. Zakrzewski.
19894. RJEĈICA, Minskoj gub., Rusujo — N. A. Mnuhin.

19895. BONEŠOV ĉe Prago, Bohemujo, Aŭstrujo. — Jan Pánek, lernanto.

19896. BONEŠOV, ĉe Prago, Bohemujo, Aŭstrujo. — Jan Párys, lernanto.

19897. HUSSAKÓW apud Przemýsl, Galicio, Aŭstrujo. — Dawid Schülberg.

19898. HUSSAKÓW, apud Przemýsl, Galicio, Aŭstrujo. — David Schiff.

19899. BÉRGER I JARLSBERG, Norvegujo — Carl J. Eastwood.

19900. SMICHOV NA VACLAVCE, 1078, Bohemujo, Aŭstrujo. — Zd. Weidner, adjunkto.

19901. NEWCASTLE ON TYNE, Anglujo, Denehelme, Jesmond Park East. — Leo H. K. Rodenhurst.

19902. KOLIN, Bohemujo, Aŭstrujo. — Karel Liska.

19903. ĤARKOV, Rusujo, Staro-Moskovskaja ul. d. N° 54. — Pjetnikov.

19904. PRAHA I, Bohemujo, Aŭstrujo, Karlova ul. N° 38. — K. Fiala.

19905. ALINGSAS, Svedujo, Lyckas. — Olof Steiner.

19906. PAVLOV ap. RADOSTIN, Moravujo, Aŭstrujo. — Josef Pokorný, instruisto.

19907 SHERIDAM, Wyoming, U. S. A. — Armonde Gill.

19908. SAMARKAND, Azia Rusujo, Nikolajevskaja ul. d. N° 55. — E. N. Kohanovskaja.

19909. VELKA LOSENICE, Bohemujo, Aŭstrujo. — F. Pátek, instruisto.

19910. ODESSA, Rusujo, Privoznaja N° 88. — M. Korin.

19911. — BENESOV apud PRAHA, Bohemujo, Aŭstrujo. — T. Pittermann, studento.

19912. ĤARKOV, Rusujo, poste restante. — Valentin Portjagin.

19913 PENZA, Rusujo, Pješaja ul. 23. — D^ro I. Fedorov.

19914. DEBRECEN, Hungarujo, Aŭstrujo, Egyház-tér 11.-Sz. — Frater Ferenco.

19915. PETERBURG, Rusujo, Oficerskaja ul. 23. kv. 12. — M. Russet.

19916. SUDJA, Kurskoj gub., Rusujo, — V. V. Dolgij.

19917. SUDJA, Kurskoj gub., Rusujo. — V. I. Malarevskij.

19918. SUDJA, Kurskoj gub. Rusujo. — F^ino V. K. Pereverzeva.

19919. MOSKVA, Rusujo, Dolgorukovskaja N° 5. — I. Mitrofanov.

19920. PRAHA II, Bohemujo, Aŭstrujo, Zotná N° 43/1667. — Zadislav Sobek.

19921. PRAHA-BREONOV, N° 127, Bohemujo, Austrujo. — Frantisek Poláček.

19922. NISKO, Galicio, Aŭstrujo, grafo. Ressegnier-Wolkenstein. — F^ino Uberhubova.

19923. LARDARO p. RONKONE, Tirolo, Aŭstrujo, Jan Rambousek, Kapitano.

19924. JARENSK, Vologodskoj gub., Rusujo. — Timofej Verkolab, polit. ssylnyj.

19925. LIDHEM, Svedujo, Falköping-R. — Bror Andersson.

19926. DVUR KRALOVÉ n/L. Bohemujo, Aŭstrujo. — Fer Ernst, komercisto

19927. KROMÉŘIŽ, Moravujo, Aŭstrujo, — Kov. ub. J. Vlk.

19928. CHARTRES, Eure-et-Loir, Francujo, 12, rue Saint-Jean. — F^ino Germain Hurtault.

19929. SOFIA, Bulgarujo. — Stef. Šikoff, lernanto de seminario.

19930. CHATELLERAULT, Vienne, Francujo, Fenet, Commune de Colombiers. — Pineault Adrien.

19931. CHATELLERAULT, Vienne, Francujo, 8, rue de la Brelaudière. — Vereux Adolphe.

19932. AUDARD, Maine-et-Loire, Francujo, — E. Letourneau.

19933. BODENBACH, Nordbohemujo, Aŭstrujo. — F^ino Maria Lang, instruistino.

19934. LONDON, Anglujo, Mildmay Grove 18. — His Royal Higness The Prince of Mayó.

19935. TURINSK, Tobolskoj gub., Azia Rusujo. — A. Larĉenko.

19936. CARICYN, Astrahanskoj gub., Rusujo. — D^ro Jak. Slavutskij.

19937. DEUTSCHBROD, Bohemujo, Aŭstrujo, — Freund Egon, studento de III gim.

19938. DEUTSCHBROD, Bohemujo, Aŭstrujo. — Ottakar Strádal, studento de III gim.

19939. DEUTSCHBROD, Bohemujo, Aŭstrujo. — Jan Heuschneider, studento de III. gim.

19940. TEMESVAR, Hungarujo, Aŭstrujo. — Stef. Schulz.

19941. HIMLE, Svedujo, Hamra. — A. Johansson, ĝardenisto.

19942. MAKUŠINO, Sjelo Maršiha, Zapad. Sib. j. d. Azia Rusujo, — A. F. Artemjev

19943. NOVA VIS p. POPOVICE, Bohemujo, Aŭstrujo. — Václav Starý.

19944. CHRISTIANIA, Norvegujo, Nordraasgade 22 II. — Roar Dons.

19945. KALUGA, Rusujo, Okrujnoj Sud. prokuroru dla peredaĉi. — V. M. Osarinu.

19946. KALUGA, Rusujo, Okrujnoj Sud prokuroru dla peredaĉi. — N. Bilibinu.

19947. RYLSK, kurskoj gub. Rusujo. — F^ino Olga Derjugina.

19948. PRAHA-SMIHOV, Plzeňska třída 34. Bohemujo, Aŭstrujo. — Jaroslav Stoĉes.

19949. ABO, Finlando, Rusujo, Kancelarja I polka. — S. Sjemjonov.

19950. LODZ, Polujo, Rusujo, ul. Zachodnia 28 m. 11. — J. Podsiadlo.

19951. FREDRIHSTOV, Norvegujo. — K. A. Straus.

19952. PSKOV, Rusujo, Nijnjaja-Petropavlovskaja, s. d. — L. Jekimov.

19953. HLINSKO-RAKOUSKO, Bohemujo, Aŭstrujo u f. F. Dostála. — Jar Honzák.

19954. HRADEC KRÁLOVÉ, Bohemujo Aŭstrujo. — Bedřich Karták.

19955. DOLNI VES, Moravujo, Aŭstrujo, f. f. Frýsták. — Václav Hanák.

19956. STRAMBERK 379, Moravujo, Aŭstrujo. — Kam. Rýdel, studento.

19957. KLOKOCOV-PŘIBORA, Moravujo, Aŭstrujo. — Seřešek František, studento.

19958. PŘIBOR, Moravujo, Aŭstrujo. — Alfons Jandl, studento.

19959. STORM LAKE, Jowa, U. S. A. — Prof. Geo H. Fracker.
19960. BESANÇON, Doubs, Francujo, Industriel, 25, rue de République. — Leon Saillard.
19961. ARMAVIR, Kubanskoj obl., Rusujo. — A. M. Kapustjanskij.
19962. BAKAR, Croatia, Aŭstrujo. — Dusan Pravdica.
19963. TIFLIS, Rusujo, Velhaminovskaja 14. — I. Eljazarov.
19964. PRAHA, Škořepka 527 I, Bohemujo, Aŭstrujo. — Frant. Černý.
19965. BUFFALO N. Y., U. S. A. 504 West Delavan Ave. — Edwar F. Graham.
19966. BLANSKO apud Brno, Moravujo, Aŭstrujo. — Alois Sosnar.
19967. CHIAVAZZA, Biella, Italujo. — C. A. Bena.
19968. TROY, N. Y., U. S. A. E. S. 559. — Hiram Elliot.
19969. BRAILA, Rumanujo, Str. Unirei 109. — Joseph Katz.
19970. BRAILA, Rumanujo, Str. Unirei 109. — M. Seidner.
19971. BRAILA, Rumanujo, Str. Unirei 109. — Isac Seidner.
19972. BRAILA, Rumanujo, Str. Galatz 5. — Adolphe Schor.
19973. BRAILA, Rumanujo, Str. Polanā. — Max Klang.
19974. BRAILA, Rumanujo, Str. Unirei 109. Fino Ew. Katz.
19975. BRAILA, Rumanujo, Str. Masindor 3. — Teophile Bernstein.
19976. BRAILA, Rumanujo, Str. Unirei 109. Fino Henriette Katz.
19977. BRAILA, Rumanujo, Str. Kalārasi. — J. Klechner.
19978. WARSZAWA, Polujo, Rusujo, Nowogrodzka n° 22 m. 16. — Henryk Hirschhorn.
19979. VILKOMIR, Kovenskoj gub., Rusujo. — Silvestr Grig. Lesjuk.
19980. HARBIN, Manĝurujo, Ĥinujo, Komerca Granda Hotelo. — M. Švec.
19981. ST. URJUPINSKAJA, Donskoj obl., Rusujo. — N. Semenov.
19982. ŠADRINSK, Permskoj gub. Rusujo. — A. A. Maĉukov.
19983. LOMZA, Polujo, Rusujo, 14 Oloneckij polk. — V. Kaškarov.
19984. NOVGOROD, Rusujo, 22 Artil. Brigada. — D. Aleksandrovič.
19985. MOSKVA, Rusujo, Kalujskija Vorota d. c. Kaz. Bogomateri. — Sino Anna Val Strunskaja.
19986. STARYJ OSKOL, Kurskoj gub., Rusujo, Bohrovskoje p. o. — S. A. Starov.
19987. SUDJA, Kurskoj gub., Rusujo. — Fino Anna Dolgaja.
19988. SUDJA, Kurskoj gub., Rusujo. Fino E. M. Dolgaja.
19989. SUDJA, Kurzkoj gub., Rusujo. — K. Dolgoj.
19990. SUDJA, Kurskoj gub., Rusujo. — Fino N. Pereverzeva.
19991. OSOVEC, Grodnenskoj g. Rusujo. — A. A. Antonovskij.
19992. REYKJAVIK, Islando, Sudurgado 10. — Gudmundur Bjarnason.
19993. TYNIŠTĚ U ORL, Bohemujo, Aŭstrujo. — Fr. Durdik, studento.
19994. TYNIŠTĚ U ORL, Bohemujo, Aŭstrujo. — Vl. Časlavský, studento.
19995. VELKÉ SVATONOVICE, Upice, Bohemujo, Aŭstrujo. — V. Vrabec, studento.
19996. KOLIN, Bohemujo, Aŭstrujo. — Josef Stěpán, pošta aspiranto.
19997. HRADEC KRÁLOVÉ, Bohemujo, Aŭstrujo. — Gospisilova str. 289. — Georgo Červený.
19998. OBORA ap. LOKNY, Bohemujo, Aŭstrujo. — Karel Lužek, studento.
19999. NOVY BYDZOV, Bohemujo, Aŭstrujo. — Antonin Sedlaček, studento.
20000. PRAHA IV, 67, Bohemujo, Aŭstrujo. — Jaroslav Smetana.
20001. BUDĚJOVICE, Bohemujo, Aŭstrujo, Haasova ulice 4. — Rudolf Šimon.
20002. SOFIA, Bulgarujo. — Peter Novakoff.
20003. PRAHA-KARLIN, Bohemujo, Aŭstrujo. — G. Matocha, pošta oficisto.
20004. VOLOGDA, Rusujo, Gubernskaja Tjurma. — S. Dmitrakov.
20005. TAGANROG, Rusujo. — Spiridon Magula.
20006. ANAPA, Kubanskoj obl., Rusujo, Podval Kluja. — Rybin.
20007. KOBELAKI, Poltavskoj gub., Rusujo. — R. Magdenko.
20008. BERŠAD, Podolskoj gub., Rusujo. — Vl. Kogodovskij.
20009. BAKU, Rusujo. — F. Rivlin.
20010. BAKU, Rusujo, ug. Aziatskoj i B. Morskoj d. Didaševa. — E. Ziman.
20011. BAKU, Rusujo. — Per-Ovanesov.
20012. BAKU, Rusujo. — Rivlinu dla Surena.
20013. BAKU, Rusujo, kv. Vejnšala. — Rajskij.
20014. TAGANROG, Rusujo. — Nicolas Koulig.
20015. HUSSAKOV, Galicio, Aŭstrujo. — D. Schiff.
20016. STUBBEKOBING, Svedujo. — Fino Marie Thellemann.
20017. TOLOSA, Hispanujo, Casino. — N. Gorrochategui.
20018. LEVALLOIS-PERRET, Seine, Francujo, 40, rue Kleber. — A. Claudes.
20019. AUNSLEV, Hjlley, Tym, Danujo. — R. Rasmussen.
20020. PETERBOROUGH, Ontario, Kanado, 468, Gilmour Street. — Roland Palmer.
20021. KRASNOJE, Oloneckoj gub., Rusujo. — Nikolaj Regov.
20022. SOFIA, Bulgarujo. — Dimitr Dulgeroff.
20023. JARENSK, Vologodskoj gub., Rusujo. — D. Mikolajev.
20024. JARENSK, Vologodskoj gub., Rusujo. — D. Kirilov.
20025. JARENSK, Vologodskoj gub., Rusujo. — Pav. Domagatskij, telegrafisto.
20026. JARENSK, Vologodskoj gub., Rusujo. — D. Nikolajenko.
20027. BARCELONA, Hispanujo, Vilasar de Mar. — S. S. Vallverdu.

20028. PROSTĚJOV, Moravujo, Aŭstrujo. — Beck Václav.
20029. BYSTRICE p. H. Moravujo, Aŭstrujo, Bažanti ul. 285. — Rudolf Greinecker.
20030. LOUNY, Bohemujo, Aŭstrujo, Podebradova ul. N° 752. — L. Chloubo.
20031. PARIS 14e, Francujo, 61 rue Baguerre. — R. Unal.
20032. KIEV, Rusujo, Muzykalnyj per. 2, kv. 56. — Fino St. Zalutinskaja.
20033. ČESKA TŘEBOVA, Bohemujo, Aŭstrujo. — Bohumil Borbel, arĥitekto.
20034. PETERBURG, Rusujo, Ekaterininskij kan. 164. — Černjajev.
20035. PETERBURG, Rusujo, Zavodskaja 8 kv. 1. — Robert Rozenstrem.
20036. BUJSKIJ ZAV, Vjatskoj gub., Rusujo. — Fino V. A. Sokolova.
20037. PLOCK, Polujo, Rusujo, Wiezienna 324 m. 11. — Zenon Ilnatowicz.
20038. RADOM, Polujo, Rusujo, Gosudarst. Bank. — A. V. Ĵmajev.
20039. PARIS 9e, Francujo, 1 *bis* rue Lallier. — I. Camescasse.
20040. NJEZLOBNAJA, Vladikavazskoj ĵ. d., Rusujo. — N. Lobas.
20041. BJEĴICA, Orlovskoj gub., Rusujo, Staryj Bazar 368. — I. Tarasov.
20042. BJEĴICA, Orlovskoj gub., Rusujo, Staryj Bazar 370. — F. Filukov.
20043. NEW BRIGHTIN via Livepool, Anglujo, 3 Gorse Hill Road. — Fino Christina Niobel.
20044. BRASS S. NIGGRIA, W. Afriko, 21 Suffolk Regiment. — Tervaeslyons.
20045. KREMENĈUG, Poltavskoj gub., Rusujo, ug. Gorodovoj i Pavlovskoj ĉe Dr Baff. — Fino Meta Kouse.
20046. KREMENĈUG, Poltavskoj gub., Rusujo, ul Hersonskaja 38 i. — Dr Hubegritz.
20047. JELIZAVETGRAD, Hersonskoj gub., Rusujo, do vostrebovanja. — A. Rjeznikov.
20048. JELIZAVETGRAD, Hersonskoj gub., Rusujo, Karobinernaja ul. d. Langberta. — M. Rabinoviĉ.
20049. JELIZAVETGRAD, Hersonskoj gub., Rusujo, poĉt. jaŝĉik 149. — V. Tverskij.
20050. ODESSA, Kolontajevskaja ul. 5 kv. 14. Rusujo. — P. Jaroŝevskij.
20051. NYITRA, Hungarujo, Piarista convictus. — Bruno Kerpely.
20052. NYITRA, Hungarujo, Piarista convictus. — Johano Łuczenbacher.
20053. REVEL, Rusujo, B. Kompasnaja 10 kv. 1. — A. R. Kureniht.
20054. NEW-YORK, U. S. A. P. O. Box 273, Pongh Keepsie. — William Baldwin.
20055. ST-PAUL, Minnesota, U. S. A., 933, Avenue. — Stanley Boyce.
20056. SEDAN, Ardennes, Francujo, Ecole Primaire Superieure. — G. M. Gérault.
20057. MLAVA, Plocka gub, Polujo, Rusujo ul Niborska. — F. Novakovski.
20058. ARANICE, Moravujo, Aŭstrujo, Druzstvo knihtikárny. — Ferdinand Feist.
20059. TIFLIS, Rusujo, Sudebnaja ul. 16. — Sino E. Koŝeleva.
20060. HARBIN, Manĝurujo, Ĥinujo, Sungarijskij pr. d. N° 5. — B. Massakovskij.
20061. TORONTO, Canada, Ameriko, 21 Harbord Str. — H. Saunders.
20062. BIELLA, Italujo, presso il Maghenĉio A. Boglietti. — Tosso Antonio.
20063. ODESSA, Rusujo, Voroncovskij per. 1 kv. 14. — G. Ŝaumanjec.
20064. LONDON, Anglujo, 26e Marks Str. Strat Ford. — J. W. Furneaux.
20065. SUMY, Ĥarkovskoj gub., Rusujo, Gorodskaja uprava. — J. Taldenko.
20066. KRAL. VINOHRADY, Bohemujo, Aŭstrujo. Luzicka ul. ĉ. 1404. — Václav Veselý.
20067. PRUSACOLA, Florida, U. S. A., 15 E. Gonzalez. — R. Charles P. Holl.
20068. NEW YORK, U. S. A. Bellevue Hospital. — Dr Walter Stris.
20069. TROYES, Aube, Francujo, 198, rue de Preize. — Maxime Frichet.
20070. BYTEL, Grodnenskoj gub., Rusujo. — I. Molĉadskij.
20071. MOSKVA, Rusujo, Kalaŝevskaja ul. gost. « Neapol » N° 41. — B. Zaĥarov.
20072. MOST, Bohemujo, Aŭstrujo, Goetheova 1211. — F. Stanek.
20073. LONDON N, Anglujo, Holloway, 380 Camben Roual. — Sino F. Spriggo.
20074. VESOUL, Francujo, Strato de la pastrejo 10. — Ludovico Rollin.
20075. ŠIMANOV U HUMPOLCE, Bohemujo, Aŭstrujo. — Jan Smejkal, instruisto.
20076. ĈITA, Azia Rusujo, Zabajkalje. — A. Zimin, s. d.
20077. MOSKVA, Rusujo, B. Lubjanka d. 26, magazin Mihelson. — V. Ŝarov.
20078. KAZANJ, Rusujo, Bolŝaja Ladskaja, d. Suŝencova kv. 10. — Fino Volodina (somera adreso : *Kurmor*, Karanskoj gub., Rusujo).
20079. PSKOV, Rusujo, Petrovkij pos. d. Gilla kv. 16. — I. Ivanov.
20080. PINSK, Minskoj gub., Rusujo, Realnoje Učiliŝĉe. — Kujadinskij.
20081. S. PETERBURG, Rusujo, Poĉtamskaja 14. — A. Stetkeviĉ, direktor poĉt.
20082. MANTUROVO, Kurskoj gub., Rusujo. — E. Popov, svjaŝĉennik.
20083. ĤARBIN, Manĝurujo, Ĥinujo, Red. gaz « Ĥarbin ». — A. Borisov.
20084. JIĈIN, Bohemujo, Aŭstrujo. — Josef Novák, kand. učitelstvi.
20085. BOROVIĈI, Novgorodskoj gub., Rusujo, zav. Vaĥtera Kº. — K. Bergman.
20086. HARZGERODE, Anhalt, Germanujo. — Lorenz Neubert.
20087. HUSSAKOW, Galicio, Aŭstrujo. — Dawid Silberg.
20088. VALAŠ-MEZIŘIĈI, p. Drysice u Vyškova, Moravujo, Aŭstrujo. — Kotyza Karel.
20089. VALAŠ-MEZIŘIĈI, p. Drysice u Vyškova, Moravujo, Aŭstrujo. — Funtiĉek Oskar.
20090. VALAŠ-MEZIŘIĈI, p. Drysice u Vyškova, Moravujo, Aŭstrujo. — Josef Novotný.
20091. VALAŠ-MEZIŘIĈI, p. Drysice u Vyškova, Moravujo, Aŭstrujo. — Ĥájek Jaroslav.

20092. UNTER-THEMENAU, Aŭstrujo. — Alois Halamasek.
20093. MALMO, Svedujo, Mon Byongatan 10. — Hilding Rylancber.
20094. NOVYJ OSKOL, Kurskoj gub. Rusujo, d. Jastrubinskoj. — E. Kladnickaja.
20095. JAKUTSK, Azia Rusujo, Gubernatorskij p. d. Ionokentjova. — A. I. Govorov.
20096. BALAŜOV, Saratovskoj gub., Rusujo. — Nik. Gavrilov.
20097. USTI n. ORLICI, Bohemujo, Aŭstrujo. — F. Pelinka.
20098. MIECZYSZCZÓW, ap. Brzezany, Galicio, Aŭstrujo. — A. Rosenkranz.
20099. SUMY, Ĥarkovskoj gub. Rusujo, Okrujnyj Sud. — F. Fesenko.
20100. WARSZAWA, Polujo, Rusujo, Mila, 17. — V. Goldberg.
20101. ANTVERPEN, Belgujo, Bollandusstr. 15. — Raymond Leseul.
20102. BARCELONA, Gracia, Hispanujo, Calle de Culebra 45-1°. — F. Pons.
20103. KLADENFURT, Aŭstrujo, Heuplatz 7. — Janez Škvarča.
20104. JARENSK, Rusujo, Vologodskoj gub. — Z. Zetel.
20105. ODENSE, Danujo, Vindegade, 95. — M. A. Jespersen.
20106. JAKUTSK, Azia Rusujo, lot. Priutova. — Skrobiŝevskij.
20107. TORINO, Italujo, 51 Via della Zecca. — Girardi Agostino.
20108. BOUILLY, Aube, Francujo. — Lucien Thalmard.
20109. RADOM, Polujo, Rusujo, Lubelska 73. — E. Gacki.
20110. HELSINGFORS, Finnlando, Rusujo, Bulvarnaja 21 kv. 2. — G. Jakubov.
20111. KRÁL. VINOHRADY, Praha, Bohemujo, Aŭstrujo, Máchova ul. č. 22. — V. Gueisner.
20112. DEBRECEN, str. Darabos 12, Hungarujo, Aŭstrujo. — Julio Oláh.
20113. PETERBURG, Rusujo, Vasiljevskij ostr. 12 l. 27. — V. V. Nečajev.
20114. WARSZAWA, Polujo, Rusujo, Natolinska 7-31. — I. Kozlowski.
20115. PETERBURG, Rusujo, Litejnyj 15 kv. 18. — N. N. Dvorjiekij.
20116. PETERBURG, Rusujo, Vas. Ostrov, Bolŝoj pr. 63 kv. 14. — E. Nozikova.
20117. ODENSE, Danujo, Thorsgade 72 n. — Lauritz Olsen.
20118. KUPEL, Samarskoj gub., Rusujo, sjelsko-ĥoz učil. — G. Paklar.
20119. BAJRAM-ALI, Zakasp obl., Rusujo, Murgabskoje g. — D. S. Krivko.
20120. GENÈVE, Svisujo, Grenus 19. — F^me Louise Martin.
20121. MELITOPOL, Tavriĉeskoj gub., Rusujo, Mejevaga d. Melenĉuka. — I. Tasovskij.
20122. ROKYCANY, Bohemujo, Aŭstrujo. — Pavel Stadler.
20123. ROKYCANY, Bohemujo, Aŭstrujo. — Julius Stadler.
20124. PORT HURON, Mich. U. Ŝ. A., 1403-6 str. — Harriet L. Doll.
20125. ĤARBIN, Manĝurujo, Ĥinujo. « Br. Peteretz ». — Simonov.
20126. JELEC, Orlovskoj gub., Rusujo, d. Gorelova. — J. Gorelov.
20127. RIGA, Rusujo, Kont. « Gergard i Gej ». — N. Groten.
20128 ROSTOV n/D., Rusujo, Nikolskij per. 109. — Porosjukov.
20129. KROMÉRIŽI, Moravujo, Aŭstrujo. — Tichy Alois.
20130. RYLSK, Kurskoj gub., Rusujo, Majskaja gimn. — V. Mihajliĉenko.
20131. VOLOGDA, Rusujo, Klaŝnaja ul., d. Zamjatina, Ĥ. M. Liĥanskij. — Smola.
20132. MORRONE NEL SANNIO, Campobasso, Italujo. — Fr. Mastrosanti, instruisto.
20133. BRNÓ, Moravujo, Aŭstrujo, 8 Regimento. — Josef Nový, ĉefserĝento.
20134. ANNAPOLIS, Maryland, U. Ŝ. A., 195, church str. — George Moss.
20135. SULIT, Obl. Vojska Donsk., Rusujo. — Skoropupov.
20136. PUERTO CABELLO, Venezuelo, Ameriko. — Carlos Brandt.
20137. GOSFORD, New South Wales, Aŭstralio. — G. Collingridge, Esperanto Club.
20138. GOSFORD, New South Wales, Aŭstralio, Esperanto Club. — Holdsworth.
20139. GOSFORD, New South Wales, Aŭstralio, Esperanto Club. — D^ro S. Fielden.
20140. GOSFORD, New South Wales, Aŭstralio, Esperanto-Club. — D^ro Paul.
20141. GOSFORD, New South Wales, Aŭstralio, Esperanto Club. — P. M. Pherson, B. A. Solicitor.
20142. GOSFORD, New South Wales, Aŭstralio, Esperanto Club. — Fielder.
20143. GOSFORD, New South Wales, Aŭstralio, Esperanto Club. — Pickering.
20144. GOSFORD, New South Wales, Aŭstralio, Esperanto Club. — Stoldsworth.
20145. GOSFORD, New South Wales, Aŭstralio, Esperanto Club. — F^ino Fielder.
20146. JAMBURG, Peterburgskoj gub., Rusujo. — B. Mihajlov.
20147. PRAHA VII, Bohemujo, Aŭstrujo, 560 Kamenicka ul. 560. — Josef Vanis.
20148. LILLE, Nord, Francujo, 3, rue Saint-Quentin. — Maurice Constantine.
20149. LILLE, Nord, Francujo, 86, rue National. — Henri Delesalle.
20150. LILLE, Nord, Francujo, 4, rue du Becquerelle, Fives-Lille. — Paul Guillet.
20151. LILLE, Nord, Francujo, 50, rue Malsence. — Maurice Hirt.
20152. LILLE, Nord, Francujo, 65, rue Camille-Desmoulins. — Denis Barré.
20153. LILLE, Nord, Francujo, 18, rue Parrayon. — Ernest Rodenbach.
20154. LILLE, Nord, Francujo. — Édouard Lesage.
20155. LILLE, Nord, Francujo, 72, rue Malesherbes. — F^ino C. Morival.
20156. LILLE, Nord, Francujo, 27, rue Pasteur, Haubourdin. — F^ino M. Candillier.
20157. LILLE, Nord, Francujo, rue de la Gare-Cysoing. — F^ino G. Gruson.
20158. LILLE, Nord, Francujo, Bourghelles. — F^ino N. Longuepée.

20159. LILLE, Nord, Francujo, 29, rue d'Esquin-Loos. — Victor de Waha.
20160. LILLE, Nord, Francujo, 85, rue de Lens. — Bernard.
20161. LILLE, Nord, Francujo, 9, place de Tourcoing. — H. Waterlot.
20162. LILLE, Nord, Francujo, Loos. — H. L. Gilquin, instituteur à l'École publique.
20163. LILLE, Nord, Francujo, 17, rue Saint-Gabriel. — Sino Leyber Duhot.
20164. LILLE, Nord, Francujo, 41, rue Faidherbe la Madeleine. — Fino L. Delehaye.
20165. LILLE, Nord, Francujo, rue de Rivoli. — Fino H. Dbénin.
20166. LILLE, Nord, Francujo, 14, rue Saint-André. — Fino A. Flamant.
20167. LILLE, Nord, Francujo, École rue Furton. — Fino B. Liénard.
20168. LILLE, Nord, Francujo, 8, rue André. — Fino Elmyre Fleurquin.
20169. LILLE, Nord, Francujo, 97, boul. de la Liberté. — Sino A. Tristan.
20170. LILLE, Nord, Francujo, 9, rue de Philippe-le-Bon. — Sino C. Jonescau.
20171. LILLE, Nord, Francujo, 90, grande rue de Bétlume-Loos. — Fino L. Lepréte.
20172. LILLE, Nord, Francujo. — Eugène Ingelaère, instituteur à Ronchin.
20173. LILLE, Nord, Francujo, 9, rue de Firel, La Madeleine. — Fino S. Folliot.
20174. LILLE, Nord, Francujo, avenue de Bois-Lambersart. — J. Boutry.
20175. LILLE, Nord, Francujo, École Montesquieu. — Fino M. Durieux.
20176. LILLE, Nord, Francujo, rue Pascal. — Fino Alice Lagrange.
20177. LILLE, Nord, Francujo, 13 rue Gantois. — Fino Hélène Lemoine.
20178. LILLE, Nord, Francujo, 100, rue de Cambray. — Fino H. Caby.
20179. LILLE, Nord, Francujo, rue de Vazemmes. — Fino V. J. Cochet.
20180. LILLE, Nord, Francujo, 73, rue d'Angleterre. — Fino Louise Courtot.
20181. LILLE, Nord, Francujo, rue Turgot-Hellemmes. — Fino H. Croued.
20182. LILLE, Nord, Francujo, 1, rue Henri-Kolb. — Fino H. Lesimple.
20183. LILLE, Nord, Francujo, 47, rue Mirabeau; Tiver-Lille. — Fino A. Ganoote.
20184. LILLE, Nord, Francujo, 21, rue Bernos, Tiver Lille. — Fino B. Ernout.
20185. LILLE, Nord, Francujo, 5, place de Gand. — Fino Céline Beauvin.
20186. LILLE, Nord, Francujo, 100, rue Nationale. — Fino Luise Mascauit.
20187. LILLE, Nord, Francujo, 5, rue Rocroy. — Sino E. Labille.
20188. LILLE, Nord, Francujo, 15, rue Saint-Janveur. — Fino J. Charlon.
20189. LILLE, Nord, Francujo, 21, rue Corbet. — Fino Berthe Labbe.
20190. LILLE, Nord, Francujo, nouvelle rue Lambersart. — Fino A. Cailliau.
20191. LILLE, Nord, Francujo, rue de Wazemmes. — Fino M. Rovet.
20192. LILLE, Nord, Francujo, 3, rue du chemin de fer, Tives Lille. — E. Campion.
20193. LILLE, Nord, Francujo, Bersée. — Sino Noget, instruistino.
20194. LILLE, Nord, Francujo, Seclin. — Fino H. Vanderbre, ingstruistino.
20195. CAMBRAI, Nord, Francujo. — Fino E. Hidieux, collège Fénelon.
20196. SAINT-MÉDARD, par Galmier, Loire, Francujo. — René Thillière.
20197. BORDEAUX, Gironde, Francujo, 49, rue Carpenteyre. — H. Abadie.
20198. BORDEAUX, Gironde, Francujo, 50, rue Donissan. — E. Audap.
20199. BORDEAUX, Gironde, Francujo, 16, rue Pierre. — M. Dangny.
20200. BORDEAUX, Gironde, Francujo, 31, rue de Bahutiers. — Georges Doubrère.
20201. BORDEAUX, Gironde, Francujo, 19, rue de Lavaud. — J. Franc.
20202. BORDEAUX, Gironde, Francujo, 12, rue du Château-Trompette. — J. Macé.
20203. BORDEAUX, Gironde, Francujo, 199, Cours de Toulouse. — H. Labordérie.
20204. BORDEAUX, Gironde, Francujo, 26, rue Pérey. — R. Stephanopoli.
20205. BORDEAUX, Gironde, Francujo, 3, rue Dudon. — A. Périé.
20206. BORDEAUX, Gironde, Francujo, 51, rue du Tondu. — H. Tastet.
20207. BORDEAUX, Gironde, Francujo, 2, cours Portal. — Joseph Barès.
20208. BORDEAUX, Gironde, Francujo, 6, rue Sicard. — René Diot.
20209. BORDEAUX, Gironde, Francujo, 59, allée de Boutaut. — Henri Larroumecq.
20210. BORDEAUX, Gironde, Francujo, 59, allée de Boutaut. — René Larroumecq.
20211. BORDEAUX, Gironde, Francujo, 19, rue du Couvent. — J. Mantel.
20212. BORDEAUX, Gironde, Francujo, 66, rue du Jardin Public. — Léon Suspène.
20213. BORDEAUX, Gironde, Francujo, 10, rue Verquiaud. — A. Dumas.
20214. BOSSEY, par Collonges, Haute-Savoie, Francujo. — T. Gruner, inĝeniero.
20215. BOSSEY, par Collonges, Haute-Savoie, Francujo. — Sino Emma Gruner.
20216. LUNEVILLE, Meurthe-et-Moselle, Francujo, 37, rue Gambetta. — P. Ferry.
20217. COURCHATAN, Haute-Saône, Francujo. — E. Jennot.
20218. ROUBAIX, Nord, Francujo, 13, boul. de Paris. — G. Cuvelle.
20219. VIRIGNEUX, par Chazelles-sur-Lyon, Loire. — Gabriel Bayot, instruisto.
20220. FERNANDEZ PINHEIRO, via Ponta Grossa, Parana, Brazilujo. — Louis Renot.
20221. MARSEILLE, Bouches-du-Rhône, Francujo, 28, 30, rue du Tapis-Vert. — M. Cabasson.
20222. ARRAS, Pas-de-Calais, Francujo. — R. Pollé, école normale.
20223. REIMS, Marne, Francujo, 36, rue Belin. — G. Meyer.
20224. AMBLY, Meuse, Francujo. — Paul Vigour.
20225. WELLINGTON, Colonie du Cap, S. Afriko, Boys High, School. — G. F. Headington.
20226. TULLE, Corrèze, Francujo, Cité Cazeaux, villa Jeanine. — J. Dumaitre, chez M. Chevaier.
20227. SAUMONT-LA-POTERIE, par Forges-les-Eaux, Francujo, Seine-Inférieure. — E. Lelièvre.

20228. AUGAN, Morbihan, Francujo, château de Beaurepaire. — Fino B. du Boisbaudry.
20229. PETIT IVRY, Seine, Francujo, 12, rue de Paris. — J. Mulot.
20230. PONTHIERRY, Seine-et-Marne, Francujo. — H. Dagnan chez Fraysse.
20231. AMIENS, Somme, Francujo, 254, rue de Cottenchy. — Octave Gry.
20232. BAGES, Pyr.-Or, Francujo. — Adrien Ablard.
20233. PATRAS, Grekujo. — Photios Meggos.
20234. VITRÉ, Ille-et-Vilaine, Francujo, 21, place aux Blés. — Dro Rousseau.
20235. VITRÉ, Ille-et-Vilaine, Francujo, 21, place aux Blés. — Sino Rousseau.
20236. SAINTE-FOY l. Argentière, Rhône, Francujo. — G. Thibon.
20237. CHAILLAC, Indre, Francujo. — Henri Gestrand.
20238. ROTTERDAM, Holandujo, 58, Middellandstraat. — I. Gazan.
20239. CHAMBOST, Allières, Rhône, Francujo. — A. Rochand, instruisto.
20240. SAINTE-MARIABURG, Anvers, Belgujo. — Fr. Bornans.
20241. TOURS, Indre-et-Loire, Francujo, 212, rue Victor-Hugo. — R. Martin.
20242. TOURS, Indre-et-Loire, Francujo, 106, av. de la Tranchée. — M. Rocheraux.
20243. TULLE, Corrèze, 7, rue Nationale. — C. Manchier.
20244. ANVERS, Belgujo, 22, rue de l'Église. — L. Leemans.
20245. PHILIPPEVILLE, Algerio, rue Négrier, Cité Castel. — Marcel Grillot.
20246. CORBEIL, S.-et-O., Francujo, 87, rue Saint-Spire. — Armand Béraut.
20247. CORBEIL, S.-et-O., Francujo, rue Bessin. — Nagel.
20248. PRAHA II/417, Bohemujo, Aŭstrujo. — Arnost Novak, inĝeniero.
20249. NOVEKLOV, ap. Praha, Bohemujo, Aŭstrujo. — Fernando Puchta.
20250. NOVGOROD, Rusujo, Voskresenskaja ul. s. d. — B. Kulaŝko.
20251. MOSKVA, Rusujo, d. Telegina, Pokrovskaja ul. po Devkiny pr. — Sino M. Kislova.
20252. GEORGJEVSK, Terskoj obl. Rusujo, Olginskaja ul. — F. E. Bobro.
20253. FRIDRIHŜTAT, Kurlandia, Rusujo, Mitavskaja, 51. — A. Ŝenberger.
20254. MSENO, Bohemujo, Aŭstrujo, Karlova, 129. — Vaclav Vana.
20255. MOSKVA, Butyrskaja zast., Rusujo zav. Gustava List. — M. Valentinov.
20256. EVANSVILLE, Indiana U. Ŝ. A. — Winifred Sackville Stoner, jr.
20257. RIGA, Rusujo, Smolenskaja 12 kv 2. — M. Rapoport.
20258. PETERBURG, Rusujo, Anglijskij pr. 45 kv. 47. — Vl. Plavskij.
20259. VINNICA, Podolskoj gub. Rusujo, Upravlenje Voinskavo Načalnika. — An. Skulov.
20260. ODESSA, Gosudarstv. Bank, Rusujo, Milonovu. — I. Kuršinskij.
20261. PRAHA, Bohemujo, Aŭstrujo, Zemoka Bánko. — Jaroslav Sykora.
20262. VOLOGDA, Rusujo, Frazinovskaja d. Safonova. — A. Tregubov.
20263. CINCINNATI, Ohio, U. Ŝ. A., 23, Orienta 8a str. — Fino J. H. Holbrook.
20264. CINCINNATI, Ohio, U. Ŝ. A., 219, Shillito 2tr. — Fino Salma Spamar.
20265. CINCINNATI, Ohio, U. Ŝ. A., Woodward High School. — Fino Mathilde Lambour.
20266. CINCINNATI, Ohio, U. Ŝ. A., 66, Hollister Street. — O. F. Martin.
20267. PROSTĚJOV, Moravujo, Aŭstrujo, Brněnska tr. 20. — Bedřich Holzer.
20268. KAZAN, Rusujo, Voskresenskaja ul. mag. Černojarova. — Fino A. N. Kiparisova.
20269. LOUNY, Bohemujo, Aŭstrujo, Husova tř. č. 628. — M. Slégr, studento.
20270. STAVROPOL, Kavkaz, Rusujo, I Jasenovskaja 25. — V. G. Vorobjev.
20271. ROVERETO, Trentino, Aŭstrujo. — Luigi conte Eccheli.
20272. ANTVERPEN, Belgujo, rue de Chaperon n° 12. — Lev Lys.
20273. PORTO, Portugalujo, Praca de Carlos Albertos 31. — Antonio Gomes Pereira.
20274. BARCELONA, Hispanujo, str. Arragón, Cara del Puello. — M. Ferrer.
20275. BARCELONA, Hispanujo, str. Arragón, Cara del Puello. — V. Albantone.
20276. BARCELONA, Hispanujo, str. Arragón, Cara del Puello. — M. Lardiez.
20277. BARCELONA, Hispanujo, str. Arragón, Cara del Puello. — R. Ollé.
20278. BARCELONA, Hispanujo, str. Arragón, Cara del Puello. — Johanno Aguiló.
20279. BARCELONA, Hispanujo, str. Arragón, Cara del Puello. — Fred Bandranas.
20280. BARCELONA, Hispanujo, str. Arragón, Cara del Puello. — Salomon Gold.
20281. BARCELONA, Hispanujo, str. Arragón, Cara del Puello. — R. Surroca.
20282. BARCELONA, Hispanujo, str. Arragón, Cara del Puello. — I. Durán.
20283. BARCELONA, Hispanujo, str. Arragón, Cara del Puello. — Petro Escofet.
20284. BARCELONA, Hispanujo, str. Arragón, Cara del Puello. — A. Latrao.
20285. BARCELONA, Hispanujo, str. Arragón, Cara del Puello. — I. Margalef.
20286. BARCELONA, Hispanujo, str. Arragón, Cara del Puello. — I. Cotanra.
20287. BARCELONA, Hispanujo, str. Arragón, Cara del Puello. — L. Posa.
20288. BARCELONA, Hispanujo, str. Arragón, Cara del Puello. — Manuel Molinos.
20289. BARCELONA, Hispanujo, str. Arragón, Cara del Puello. — Placido Rey.
20290. BARCELONA, Hispanujo, str. Arragón, Cara del Puello. — Henriko Nuet.
20291. BARCELONA, Hispanujo, st. Arragón, Cara del Puello. — Pirtudes Bernabé.
20292. BARCELONA, Hispanujo, str. Arragón, — Karidad Bernabé.
20293. BARCELONA, Hispanujo, str. Arragón, Cara del Puello. — Nikanorio Pueyo.
20294. BARCELONA, Hispanujo, str. Arragón, Cara del Puello. — Henriko Gonzalez.
20295. BARCELONA, Hispanujo, str. Arragón, Cara del Puello. — Manuelo Zaitegui.

20296. BARCELONA, Hispanujo, str. Arragón, Cara del Puello. — F^ino Palmira Bernabé.
20297. BARCELONA, Hispanujo, str. Arragón, Cara del Puello. — Johano Vindadé.
20298. BARCELONA, Hispanujo, str. Arragón, Cara del Puello. — Rajmondo Lostau.
20299. BARCELONA, Hispanujo, str. Arragón, Cara de Puello. — Jaaĉimo Puchau.
20300. BARCELONA, Hispanujo, str. Arragón, Cara del Puello. — Miguel Gascon.
20301. BARCELONA, Hispanujo, str. Arragón, Cara del Puello. — Francisko Aguillar.
20302. BARCELONA, Hispanujo, str. Arragón, Cara del Puello. — Johanno Abelló.
20303. BARCELONA, Hispanujo, str. Arragón, Cara del Puello. — Alfredo Ventura.
20305. BARCELONA, Hispanujo, str. Arragón, Cara del Puello. — Antono Reguera.
20303. BARCELONA, Hispanujo, str. Arragón, Cara del Puello. — Emiljano Ruiz.
20306. BARCELONA, Hispanujo, str. Arragón Cara del Puello. — M. Bromundez.
20307. BARCELONA, Hispanujo, str. Arragón, Cara del Puello. — Josefo Villar.
20308. BARCELONA, Hispanujo, str. Arragón, Cara del Puello. — Josefo Sachez.
20309. BARCELONA, Hispanujo, str. Arragón, Cara del Puello. — Haĉimo Monter.
20310. BARCELONA, Hispanujo, str. Arragón, Cara del Puello. — Johanno Miralles.
20311. BARCELONA, Hispanujo, str. Arragón, Cara del Puello. — Francisko Sabater.
20312. BARCELONA, Hispanujo, str. Arragón, Cara del Puello. — Augustino Roger.
20313. BARCELONA, Hispanujo, str. Arragón. Cara del Puello. — Manuelo Monter.
20314. BARCELONA, Hispanujo, str. Arragón, Cara del Puello. — Josefo Alvarez.
20315. BARCELONA, Hispanujo, str. Arragón, Cara del Puello. — Joaĉimo Monsó.
20316. BARCELONA, Hispanujo, str. Arragon, Cara del Puello. — Josefo Fabregat.
20317. BARCELONA, Hispanujo, str. Arragón, Cara del Puello. — Joanno Buixal.
20318. BARCELONA, Hispanujo, Arragón, Cara del Puello. — Manuel Caparros.
20319. BARCELONA, Hispanujo, str. Arragón, Cara del Puello. — B. Salvador.
20320. BARCELONA, Hispanujo, str. Arragón, Cara dul Puello. — S. Gracia.
20321. BARCELONA, Hispanujo, str. Arragón, Cara del Puello. — J. Grau.
20322. BARCELONA, Hispanujo, str. Arragon, Cara del Puello. — A. Miró.
20323. BARCELONA, Hispanujo, str. Arragón, Cara del Puello. — Francisko Canalda.
20324. BARCELONA, Hispanujo, str. Arragón, Cara del Puello. — Manuelo Ejarque.
20325. ČERVENY KOSTELEC, Bohemujo, Aŭstrujo. — F^ino Julie Šuptchová, instruistino.
20326. ČERVENY KOSTELEC, Bohemujo, Aŭstrujo. — F^ino Boza Keyzlarová.
20327. ČERVENY KOSTELEC, Bohemujo, Aŭstrujo. — F^ino Anna Kleinbeagrová.
20328. ČERVENY KOSTELEC, Bohemujo, Aŭstrujo, proti, nosteli. — Františak Soulavý.
20329. IZMAIL, Bessarabskoj gub., Rusujo. — K. Šulgin.
20330. LÓDZ, Polujo, Rusujo, Panska 11 m. 19. — B. Mirskij.
20331. ELGIN, Illinois, U. Š. A., 24. The Spurling B. — Ninde.
20332. ZARAGOZA, Hispanujo, Méndoz Nunez 18. — Emilio Gastón Ugarte.
20333. MONTERUBBIANO, Marche, Italujo. — Filippo Corsi.
20334. PAVLOVSK, Peterburgskoj gub., Rusujo, Soldatskaja 15. — A. K. Voznesenskij.
20335. VENDRELL, Zapateria (Prov. Tarragona), Hispanujo, Calle Alta 23. — A. Nin Pérez.
20336. VALENCIA, Hispanujo, 3e Deponto de Rezerva de Ingenioros. — Josefo, Forras Nogués.
20337. WARSZAWA, Polujo, Rusujo, Mila 55 m. 5. — Josef Amstowski.
20338. VETLAGA, Kostromskoj gub., Rusujo selo Izval. — N. Ostrovskij.
20339. MARENJAO, Sankta Luizo, Brazilujo. — Juvencio José Tavares.
20340. MARANJAO, Sankta Luizo, Brazilujo. — Orsini Rubens Tavares.
20341. MARANJAO, Sankta Luizo, Brazilujo. — Leslie Nelson Tavares.
20342. MARANJAO, Sankta Luizo, Brazilujo. — Jessé Spencer Tavares.
20343. EVANSVILLE, Indiana, U. S. A., Marine Hospital. — Winifred Sackville Stoner.
20344. KAZAN, Rusujo, Centraluaja telegrafnaja kontora. — A. Grošev.
20345. ŠRASLAVL, Saros, Rusujo, fab. Korzinkina d. N° 4. kv. 102. — L. O. Sorokin.
20346. VINDAVA, s. Tergeln, Kurlandskoj gub., Rusujo. — A. Grinpank.
20347. PETERBURG, Rusujo, Suvorovskij pr. 63, Nikolajevskij Vojen. gospit. — G. Vus.
20348. PIEDIMONTE D'ALIFE, prov. Caserta, Str. Vallarta 47, Italujo. — Josefo Gosta.
20349. CHROPIN, Moravujo, Aŭstrujo, Zuckerfabrik. — Max Kurz.
20350. BARCELONA, Hispanujo, Calle Gerona 181-2°-2^a. — Manuel Vila.
20351. ODENSE, Danujo. — Aage Grönholdt Artdeseguisto.
20352. VINDAVA, Kurlandskoj gub., Rusujo, Širokaja ul. 4. — R. Pornjek.
20353. LEDEC n. Sazavou, Bohemujo, Aŭstrujo. — Jiri Neumann, studento.
20354. S. PAULO, Brazilujo, 275, Avenida Rangel Restana. — Americo Jose Rodrigues.
20355. PŘIBOR, Moravujo, Aŭstrujo. — S. Kavarik. (somera adreso : Kralice, aĉ. Prostejov).
20356. ROSOVCI, Alzen, Bohemujo, Aŭstrujo. — Vaclav Sindelar, obchodník.
20357. PELHRIMOV, Bohemujo, Aŭstrujo. — L. Suda.
20358. ZELEZNY BROK, Bohemujo, Aŭstrujo, Soukenicka ul. 35. — Miroslav Šic.

20359. JIČIN, Bohemujo, Aŭstrujo. — Lada Knotek.
20360. DRHOLEC, p. Kopřivnice, Moravujo, Aŭstrujo. — Johano Bortel.
20361. TELČ, Moravujo, Aŭstrujo, ĉe S^ro Šolo. — R. Främ.
20362. KUTNA HORA, Moravujo, Aŭstrujo. — Cammra, studento.
20363. RJEV, Tverskoj gub. Rusujo, Sobornaja ul. — V. D. Jermolinskij.
20364. MOSKVA, Rusujo, Mal. Nikitskaja 18, kv. 5. — A. Balašev.
20365. TOMSK, Azia Rusujo, poste-restante. — Viktor Reverdatto.
20366. BUKI, Kiesvkoj gub., Rusujo, Berezinskij saharnyj zavod. — I. I. Šafir.
20367. SANTIAGO, Ĉilujo, San Diego 1207. — Francisko A. Mura Bascuñan.
20368. BUKAREŠTO, Rumanujo, Elefterio nou, 4. — Jon Giuglea.
20370. BUKAREŠTO, Rumanujo, str. Brezoianu, 5. — Leon Jeronym.
20371. TALPAŞUL, prin Melineşti, Dolj, Rumanujo. — Stefan Basilescu.
20372. BUKAREŠTO, Rumanujo, str. Lipscani, 80. — Haimoviei.
20373. BUKAREŠTO, Rumanujo, str. Făinarilor, 40. — Gheorghiu.
20374. BUKAREŠTO, Rumanujo Vitor, 91. — B. Trestiorenau.
20375. PIATRA NEAMTZ, Rumanujo, str. Colonel Roznovanu 87. — D. V. Demetrescu.
20376. BUKAREŠTO, Rumanujo, str. Sf. Vineri, 11. — F^ino Mounier.
20377. BUKAREŠTO, Rumanujo str. Udricani, 8. — F^ino B. Suchard.
20378. BUKAREŠTO, Rumanujo, Academiei 37. — S. Negulescu.
20379. BUKAREŠTO, Rumanujo, str. Otetari, 6. — C. Rădescu.
20380. BUKAREŠTO, Rumanujo str. Otetari, 6. — S^ino L. C. Rădescu.
20381. BUKAREŠTO, Rumanujo, calea Dudeşti, 60. — V. Zukermann.
20382. BUKAREŠTO, Rumanujo, Bulev, Dreptului, 3. — N. Negoescu.
20383. BUKAREŠTO, Rumanujo, str. Carol I, 51. — Rădulescu.
20384. BUKAREŠTO, Rumanujo, Francmazona, 58 bis. — Papescu — Nanov, inĝeniero.
20385. FIEBINTI, Ilfov, Rumanujo. — M. Timus.
20386. BUKAREŠTO, Rumanujo, str. Romano, 82. — G. Savopol, sub.-leŭtenanto.
20387. BUKAREŠTO, Rumanujo, Blindulejo « Vatra Luminoasa ». — I. A. Rozencu.
20388. BUKAREŠTO, Rumanujo, str. Isvor, 84. — Matcescu.
20389. BUKAREŠTO, Rumanujo, str. Făinarilor, 40. — F. Atanasiu.
20390. BUKAREŠTO, Rumanujo, Dimineţei, 8. — Brătescu.
20391. BUKAREŠTO, Rumanujo, str. Campoducelui, 60. — Lazar Waldmann.
20392. BUKAREŠTO, Rumanujo, str. Stirbey Voda, 180. — F^ino Eliza Filip, farmaciistino.
20393. BUKAREŠTO, Stirbey vodă, 180. — F^ino Elena Olaru, farmaciistino.
20394. BUKAREŠTO, Rumanujo, calea Victoriei, 182. — Petre Percanu.
20395. BUKAREŠTO, Rumanujo, B-do Carol 12. — D^ro D. D. Niculescu.
20396. BUKAREŠTO, Rumanujo, calea Mosilor, 300. — F^ino I. Kimel.
20397. BUKAREŠTO, Rumanujo, calea Griviţei, 79. — F^ino R. Kimel.
20398. BUKAREŠTO, Rumanujo, Blindulejo « Vatra Luminoza ». — F^ino Venera Maholescu.
20399. BUKAREŠTO, Rumanujo Principatele Unite W. — Matcescu.
20400. BUKAREŠTO, Rumanujo str. Romană, 82. A. Savapol.
20401. BUKAREŠTO, Rumanujo, Academiei str., 6. — D^ro Mendelsohn.
20402. BUKAREŠTO, Rumanujo, Negru Vodă, 26. — D^ro S. Steinhart.
20403. BUKAREŠTO, Rumanujo, str. Sf. Mina, 8. — D^ro Milo Codreanu.
20404. BUKAREŠTO, Rumanujo, Sos. Iianu, 8. — S^ino M. Vartanian.
20405. BUKAREŠTO, Rumanujo, Sos. Iianu, 8. — F^ino A. Luca.
20406. BUKAREŠTO, str. General Lahovary, 110. — C. Grindinescu.
20407 CALARASI, Rumanujs. — F^ino E. Dumitrescu, profesorino.
20408. COM-LISSA, Rumanujo (teleornan). — D. Voiculescu.
20409. BUKAREŠTO, Rumanujo, calea Mosilor, 3. — Gabriel Ionescu.
20410. BUKAREŠTO, Rumanujo, str. Besarabilor, 22. — S^ino G. Tresca.
20411. BUKAREŠTO, Rumanujo, calea Dudeşti 50. — F^ino Ella Byke.
20412. BUKAREŠTO, Rumanujo, Blindulejo « Vatra Luminoasa ». — Prezente Levy.
20413. BUKAREŠTO, Rumanujo, Blindulejo « Vatra Luminoasa ». — Winkler Jos.
20414. BUKAREŠTO, Rumanujo, Blindulejo « Vatra Luminoasă ». — Ferber A.
20415. BUKAREŠTO, Rumanujo, Blindulejo « Vatra Luminoasă ». — Fudor Pirlivie.
20416. BUKAREŠTO, Rumanujo, Blindulejo « Vatra Luminoasă ». — Jon Soldănelcu.
20417. BUKAREŠTO, Rumanujo, Blindulejo « Vatra Luminoasă ». — Vasile Tudor.
20418. BUKAREŠTO, Rumanujo, Blindulejo « Vatra Luminoasă ». — Paul Florescu.
20419. BUKAREŠTO, Rumanujo, Blindulejo « Vatra Luminoasă ». — G. Gheorghiu.
20420. BUKAREŠTO, Rumanujo, Blindulejo « Vatra Luminoasă ». — Pavel Parlov.

20421. BUKAREŜTO, Rumanujo, Blindulejo « Vatra Luminoasă ». — Stepan Nencoff.
20422. BUKAREŜTO, Romanujo, Vatra Luminoasă. — S^ino Maria Busilă
20423. REMIREMONT, Vosges, Francujo, str. du Rang-Sénéchal, 19. — André Marguerite.
20424. BROOKLYN, New-York, U. S. A., 287 de Kalb Avenue. — Henry D. King.
20425. LÓDZ, Polujo, Rusujo, Pańska 11. — B. Mirski.
20426. ANTONOVO-KODINCEVO, Ĥersonskoj gub., Rusujo, ĥutor Ranjev. — Nikolaj Černov.
20427. ĤERSON, Rusujo, 2^oja Forŝtadnaja ul. s. d. — S. Jegorov.
20428. KIEV, Rusujo, Fundukiejevskaja, 19, kv. 1. — S. Ponomarenko.
20429. KIEV, Rusujo, Fundukiejevskaja 19, kv. 1. — D^ro A. Kakovskij.
20430. KIEV, Rusujo, Fundukiejevskaja, 37 (gistologičeskaja lab.). — Dr F. Lukjanov.
20431. PARDUBICE, Bohemujo, Aŭstrujo, Svatojanska ul., 702. — J. Vohryrek.
20432. PARDUBICE, Aŭstrujo, Sladkovského trída. — F^ino M. Strikartová.
20433. PARDUBICE, Bohemujo, Aŭstrujo, Královska trída. — A. Hostovský.
20434. SELEFKIO, Italujo, Sicilio. — Kyriakos Papadopoulos.
20435. WINNIPEG, Man, Canada, 372 Jarvos Ave. — W. Ruda.
20436. PETERBURG, Rusujo, Morskoj korpus, 3-roto. — G. fon Koten.
20437. PROĤLADNAJA, Terskoj obl. Rusujo. — A. Pjezanov.
20438. CARTAGENA, Hispanujo, Villalba, 35 pral. — Josefo Garcia Martinez.
20439. WARSZAWA, Polujo, Rusujo, Stawki, 10 m. 79. — D. Szpater.
20440. KYGITOWSKOJE, Tomskoj gub. Azia Rusujo. — B. Medvedev.
20441. BOHOMICE U BRNA, Morava, Aŭstrujo. — Josef Tosnar.
20442. MELNIK, Bohemujo, Aŭstrujo. — R. Novák.
20443. LOUNY, Bohemujo, Aŭstrujo. — A. Pražák. —
20444. KRÁL. VINOHRADY, Bohemujo, Aŭstrujo, Jungmanova ul., 67. — F^ino M. Görtler.
20445. NOICE, Alpes-Maritimes, Francujo, 1, rue Alphonse Harr. — S. Cauvin.
20446. VIŠNOVÉ U MIROSLAVI, Moravujo, Aŭstrujo. — Fr. Jirda, učitel.
20447. SANTIAGO, Ĉilujo, Casilla 2262, C^ia Azucarena internacional. — J. J. Vrancken.
20448. BLATNÉ, Bohemujo, Aŭstrujo. — M. Rume.
20449. KOSTROMA, Rusujo, Carevskaja, 27. — S. Zaharov.
20450. ESSENTUKI, Terskoj obl., Rusujo, Centralnaja ul. s. d. — Petigin.
20451. WARSZAWA, Polujo, Rusujo, Nowolipie, 26 m. 47. — Józef Skórnik.
20452. CUOLIBY u Louny, Bohemujo, Aŭstrujo. — Borl, studento.
20453. WARSZAWA, Polujo, Rusujo, Nowolipie, 29 m. 47. — F. Balkun.
20454. WARSZAWA, Polujo, Rusujo, Franciszkańska, 22 m. 28. — Mynaszy Chylewicz.
20455. WARSZAWA, Polujo, Rusujo, Dzika, 44 m. 53. — M. Grinberg.
20456. WARSZAWA, Polujo, Rusujo, Nowokarmelicka, 10 m. 26. — Juchtman Mozes.
20457. WARSZAWA, Polujo, Rusujo, Stawki, 45 m. 14. — S^ino M. Szneiderowa.
20458. WARSZAWA, Polujo, Rusujo, Nizka, 48 m. 31. — B. Danziger.
28459. WARSZAWA, Polujo, Rusujo, Dzika, 26 m. 34. S^ino C. Jagodzińska.
20460. WARSZAWA, Polujo, Rusujo, Nowolipie, 26 m. 26. — B. Nagel.
20461. POLTAVA, Rusujo, Kuzneckaja ul. 55. — F. Smidt.
20462. BIELLA, Novara, Italujo, Via Montefiion Lavi 2. — F. Albera.
20463. MULHEIM-a-Rhein, Germanujo, Bahnstr. 8. — Wenzel Wyleta.
20464. MITAVA, Rusujo, Počtovaja ul. 8. — S. Izrail.
20465. PRAHA, Bohemujo, Aŭstrujo, Spálená 879. — Ant. Malina.
20466. AZOV, Rusujo, O. v. D. Moskovskaja ul. 33. — M. Makarovskij.
20467. TOPELEC ap. PISEK, Bohemujo, Aŭstrujo. — Václav Kořán.
20468. STRJETJENSK, Zabajk. obl., Rusujo, Naberejnaja ul. — K. Majewski.
20469. SENICI U OLOMOUCE, Moravujo, Aŭstrujo. — Lad. Navrátil.
20470. PRAGA-KARLIN, Bohemujo, Aŭstrujo, Královká trida. — Fr. Karel.
20471. PARIS 7^e, Francujo, 74, boulevard Latour Maubourg 74. — Jean Martinie.
20472. CALAHORRA, Hispanujo. — Pedro de Bareja.
20473. PRAHA-KRAL. VINOHRODY, Bohemujo, Aŭstrujo, Voceleva ul. č 10. — G. Polonský.
20474. TOMSK, Azia Rusujo, Jandarmskaja 16, kv. Bezsonova. — D. S. Saratovkin, stud.
20475. JARENSK, Vologodskoj gub., Rusujo, poste restante. — A. Šilov.
20476. CHRAST U CHRUDIME, Bohemujo, Aŭstrujo. — Fr. Beneš.
20477. PRAHA, Bohemujo, Aŭstrujo, Bartoloméjska n° 1. — Henriko Čihák.
20478. PARIS VI Francujo, 103 boulevard Montparnasse. — Léon Beffara.
20479. VESPER, N. Y., U. S. A. — Leon S. King.
20480. PUY, Loire, Francujo, boulevard Gambetta, 28. — Claire Blanchetore.
20481. PETERBURG, Rusujo, Znamenskaja ng. Grodnenskavo 36/7 kv. 72. — I. K. Verjbickij.
20482. POPOVKA, Nikol. jel. dor. Rusujo, 11 doroga. — A. I. Ogloblio.
20483. IVANOVICE U H. Moravujo, Aŭstrujo. — Frant. Klvač.
20484. PETERBURG, Rusujo, Arhierejskaja 6. — F^ino V. Adamovič.
20485. PLZEN, Bohemujo, Aŭstrujo, Kollárova ul. n° 60. — A. Baxa.

20486. BOVERETO, Trentino, Aŭstrujo. — Alfred Degasperi.
20487. PRAHA-KARLIN, Bohemujo, Aŭstrujo. — F^ino Zdenka Samková.
20488. TORONTO, Canada, 64, Brunswick Av. — L. Helliwett.
20489. ÚŘINEVES č. 183, apud Praha, Bohemujo, Aŭstrujo. — Josef Rathoušký.
20490. NOVGOROD, Rusujo, Sadovaja ul. d. Kloppenburg. — S^ino O. Nikitinskaja.
20491. BERLIN S. W., Germanujo Bergmannstr. 14 A. IV. — M. Bogojavlensky.
20492. WARSZAWA, Polujo, Rusujo, Karmelicka 17 m. 2. — S. Borenstein.
20493. WARSZAWA, Polujo, Rusujo, Stawki 10 m. 25. — S. Gilewicz.
20494. WARSZAWA, Polujo, Rusujo, Stawki 10 m. 79. — S^ino T. Zaleman.
20495. WARSZAWA, Polujo, Rusujo, Stawki 12 m. 7. — Zaleman.
20496. WARSZAWA, Polujo, Rusujo, Stawki 10 m. 79. — F^ino R. Zaleman.
20497. WARSZAWA, Polujo, Rusujo, Stawki 10 m. 90. — Libhaber.
20498. ŠADRINSK, Permskoj gub., s. Olhovskoje, Rusujo. — M. M. Šagov, feldŝer.
20499. NIJNIJ NOVGOROD, Rusujo, Ošarskaja ul., d. Suhareva. — Viktor Gordejev.
20500. WSELIN, Moravujo, Aŭstrujo. — Erich Schlesinger.
20501. WSELIN, Moravujo, Aŭstrujo. — Rudolf Mandl.
20502. CHRUDIN, Bohemujo, Aŭstrujo. — J. Kleism.
20503. LUCCA, Toscana, Italujo, Via S. Andrea 8. — M. Davini.
20504. GOLDFIELD, Nevada U. Š. A. P. O. Box 1371. — John A. Mac Kinnon.
20505. VILKI, Kovenskoj gub., Rusujo, us. Stanislava. — F^ino J. Januševskaja.
20506. ŠERKOVICE, Lomnice, Moravujo, Aŭstrujo. — Václav Fila.
20507. SERGJEVSKIJ POSAD, Moskovskoj gub., Rusujo, Nikolskaja ul. d. Ujedinova. — D. Demin.
20508. KIEV, Rusujo, Institutskaja ul. 40. — A. Nydyhan.
20509. SAINT-MIHIEL, Francujo, Meuse, str. Porte à Meuse n° 7. — Marcelo Lévy.
20510. DUŠNIKY ĉe Praha, Bohemujo, Aŭstrujo. — Emil Fafek.
20511. JINDR. HRADEC, Bohemujo, Aŭstrujo. — Frant. Laadt.
20512. TŘEBIČ, Moravujo, Aŭstrujo. — Fr. Hošek studento (somera adreso: Mohelno, Moravujo).
20513. WARSZAWA, Polujo, Rusujo, Pańska 40. — Klemens Bornstein.
20514. LÓDŹ, Polujo, Rusujo, Novomiejska 19. — Rosensaft.
20515. SIENNICA ROŻANA, gub. Lubelska, Polujo, Rusujo, poĉta Krasny Staw. — Seweryn Nowiak.
20516. ALTENMARKT a/Eus. Stirujo, Aŭstrujo. — Dr M. Rozsypal.
20517. MALÁ SKALA, Bohemujo, Aŭstrujo. — Rudolf Zanta.
20518. PETERBURG, Rusujo, Predteĉenskaja 35 kv. 6. — S. Vlasov.
20519. ŽIVOTICE U OPAVY, Silezio, Aŭstrujo. — Fr. Moravec.
20520. RIGA, Rusujo, Gospodskaja 30^a. — Isaak Šejnin.
20521. LNAŘE CE BLATNA, Bohemujo, Aŭstrujo. — Vladmir Riha.
20522. VJERNYJ, Semirjeĉenskoj obl., Azia Rusujo, Vjernenskaja ul. — A. V. Muĥla.
20523. BUKI, Kievskoj gub., Rusujo. — Stefan Daniševskij.
20524. MOSKVA, Petrovka, Rusujo, Bankirskaja kontora Volkova. — S^ino F. Maloletkova.
20525. ČERVENÝ KOSTELEC, Bohemujo, Aŭstrujo. — I. Netval, teknikisto de la teksejo.
20526. BERCHEM, Antverpen, Belgujo, Van Vaerenberghstr. 61. — Amand De Moes.
20527. POIDĚBRADY, Bohemujo, Aŭstrujo. — Viktor Novák, studento.
20528. PRAHA-SMICHOV, Bohemujo, Aŭstrujo, Kinského tř. 13, u sl. Schönn. — A. Chalupa.
20529. MIĤAJLOV-POGOST, Pskovskoj gub., Rusujo. — V. Sinajskij.
20530. BRIGNANO D'ADDA, Bergamo, Italujo. — Cesare Donini.
20531. LONDON, N. E. Anglujo, 18 Gamsborough Road, Hockney Wick. — George Walls Dibben.
20532. PETERBUG, Rusujo, Obvodnyj kan. 134 kv. II. — Nikolaj Gurt.
20533. KIŠINEV, Bessarabskoj gub., Rusujo, Kirovskaja n° 24. — M. Vasserman.
20534. KIŠINEV, Bessarabskoj gub., Rusujo, Kirovskaja 24. — M. Vasserman.
20535. WARSZAWA, Polujo, Rusujo, Muranovska 29 m. 12. — Justyna Kochman.
20536. ČEKUJEVO, Arhangelskoj gub., Rusujo. — Izrail Jakubson.
20537. WARSZAWA, Polujo, Rusujo, Stawki 71 m. 21. — S. Mitentag.
20538. WARSZAWA, Polujo, Rusujo, Dzika 27 m. 53. — H. Rendel.
20539. ČEKUJEVO, Arhangelskoj gub., Rusujo. — T. Jungetan.
20540. WARSZAWA, Polujo, Rusujo, Gesia 35 m. 21. — Mendel Bendit.
20541. ĤARBIN, Mangurujo, Ĥinujo, Upravlenje K. V. jel. Dor., gl. Buhgalteria. — Petr Mihtanskij.
20542. CZESTOCHOWA, Piotrkowska gub., Polujo, Rusujo. — K. Grosman.
20543. WOJSLOWICE, Lubl. gub., Polujo, Rusujo. — Szaja Litwak.
20544. BRNO, Moravujo, Aŭstrujo, Nová ulice 75. — Josef Jarušek, redaktoro.
20545. BRNO, Moravujo, Aŭstrujo, Novosady 13. — Jan Šimera.
20546. BRNO, Moravujo, Aŭstrujo, Hvězdová ul. č. 5. — A. Kožišek.
20547. BRNO, Moravujo, Aŭstrujo, adm., « Lidové noviny ». — F^ino A. Rohlederova.
20548. BRNO, Moravujo, Aŭstrujo, adm. « Lidové noviny ». — F^ino Marie Tvaružková.
20549. BRNO, Moravujo, Aŭstrujo, adm. « Lidové noviny ». — F^ino Mára Burešová.

20550. BRNO, Moravujo, Aŭstrujo, adm. « Lidové noviny ». — F^ino Emmička Boĉkova.
20551. BRNO, Moravujo, Aŭstrujo, adm. « Lidove noviny ». — F^ino Mára Haugwitzowa.
20552. BRNO, Moravujo, Aŭstrujo, Veveri ulive 19/I. — Cyrill Trubláŕ.
20553. BRNO, Moravujo, Aŭstrujo, Nová ulice 42/I. — František Matula.
20554. KRAL. POLE apud Brno, Moravujo, Aŭstrujo. — Podébradeva tř. ĉ 10. — Fr. Egner.
20555. BRNO, Moravujo, Aŭstrujo, Novosady ĉ 13/15. — Jan Mouka.
20556. BRNO, Moravujo, Aŭstrujo, Orelská ul. 15. — Emanuel Novotný.
20557. KOMYŠNO, Poltavskoj gub., Rusujo, Berezovaja Luka. — Jurij Grinev.
20558. ZBRASLAVICE, apud Kutná Hora, Bohemujo, Aŭstrujo. — Enrico Kneifl.
20559. ZBRASLAVICE apud Kutná Hora, Bohemujo, Aŭstrujo. — Franco Tajbner.
20560. ZBRASLAVICE apud Kutná Hora, Bohemujo, Aŭstrujo. — S^ino A. Snijkova.
20561. STAVROPOL, Rusujo, Kancelarja Gubernatora. — P. Pavlučuk.
20562. ROSIENIE, Kovjenskoj gub., Rusujo. « Polesie ». — F^ino Józefa Paszkiewiczówna.
20563. PRAHA VIII, Na Zerkwach 299, Bohemujo Aŭstrujo. — Václav Novotný.
20564. PRAHA-KARLIN Bohemujo, Aŭstrujo. — Přemysl Samek, studento.
20565. ĤARBIN, Manĝurujo, Upr. Kit. Vost. j. d. — K. Ladygin.
20566. JUNAS, Gard, Francujo. — Albert Fize.
20567. BEZIERS, Francujo, Pastissou. — F. Fize.
20568. NOVORĴEV, Pskovskoj gub., Rusujo. — D. Porogin, veterinarnyj vrač.
20569. MITAVA, Rusujo, Konstantinovskaja 4. — I. Lewan.
20570. ĤARKOV, Rusujo, Juravlevskaja 15. — N. V. Aleksandrovič.
20571. DIJON, Côte-d'Or, Francujo, 19, rue du Monton. — L. Gauthey.
20572. BRISTOL, Anglujo, 51 Fernbank Rd, Redland. — Francis F. Finch.
20573. DRESDEN, Germanujo, Holbein str. 53^III. — F^ino I. Hütten-Lonsky.
20574. LA FLÈCHE, Francujo, 41, rue de la Beafferie. — Duclos.
20575. LA FLÈCHE, Sarthe, Francujo, 19, rue St-Jacques. — Robert Lebreton.
20576. PARDUBICE, Zámek, Bohemujo, Aŭstrujo. — Jos. Pikl, inĝeniero.
20577. JIČIN, Bohemujo, Aŭstrujo. — Jaroslav Hlaváč.
20578. LA FLÈCHE, Sarthe, Francujo, 36, Grande-Rue. — F^ino Léonce Collette.
20579. LA FLÈCHE, Sarthe, Francujo, 56, rue de la Paix. — F^ino M. Pillard.
20580. LA FLÈCHE, Sarthe, Francujo, 27 Rue Grollver. — F^ino Alice Brichet.
20581. BRNO, Moravujo, Aŭstrujo, Veveri ul. ĉ 26. — Rudolf Kselík.
20582. PETERBURG, Rusujo, Suvorovskij pr. 7 kv. 9. — J. Abramovič.
20583. AIRAINS, Somme, Francujo, — Charles Ferré, Employé-Chaussé de Paris.
20584. LA FLÈCHE, Sarthe, Francujo, 22, Promenade de Pré. — F^ino Jeanne Quedé.
20585. ELGIN, Ill. U. S. A. 71. Gifford St. — Emma Wager.
20586. WIEN XVI, Aŭstrujo, Menzelgasse 5 III 23. — Václav Adam.
20587. ST-EMILION, Gironde, Francujo, Château Peyrontas, Vignonet. — F^ino M. L. Musset.
20588. KARTOUZY VALDICE, ap. Jiĉín, Bohemujo, Aŭstrujo. — Karel Malinský.
20589. SKUTEC ĉ 140, Bohemujo, Aŭstrujo. — Fr. Rybíĉka.
20590. KIEV, Rusujo, Malo-Vasilkovskaja 21. — J. V. Koreckij.
20591. HRADEK, apud Sušice, Bohemujo, Aŭstrujo. — F. Malkovský.
20592. CHASM HALLS, via Malone, U. S. A., N. J. — Wesley B. Harwood.
20593. SLANY, Bohemujo, Aŭstrujo. — Karel Rusý.
20594. BRNO, Moravujo, Aŭstrujo, Josefov 36. — S. Kostomlatský.
20595. CRESTON, Nebracha, U. S. A. — John R. Bennett.
20596. LESNA, ap. Krásno, Moravujo, Aŭstrujo, Josef Křizan, studento.
20597. PŘIBRAM II, Bohemujo, Aŭstrujo, Prazka II. — Václav Skoba.
20598. PŘIBRAM II, Bohemujo, Aŭstrujo, Prazka II. — Fr. Čerkaňer.
20599. MOSKVA, Rusujo, B. Tišinskij per. d. Popova. — B. N. Jurjev.
20600. RUEIL, près Paris, Francujo, 13, Boulevard des Ormes. — M. Terrassin.
20601. ŽIZKOV, Bohemujo, Aŭstrujo, Ritegrova ul. ĉ 26 II p. — Frant. Falta.
20602. GRAJEVO, Polujo, Rusujo. — M. Ĥonovskij.
20603. SUMY, Ĥarkovskoj gub., Rusujo, Gorodskaja biblioteka. — K. B. Jefremov.
20604. RUPRECHTOV p. Vyskov, Moravujo, Aŭstrujo. — Josef Spáĉil, instruisto.
20605. KARDAŠOVA RÉCICE, Bohemujo, Aŭstrujo. — Fr. Kecta.
20606. KARDAŠOVA RÉCICE, Bohemujo, Aŭstrujo. — Mediko Lustig.
20607. NOVE LISKOVCE, u Brna, Moravujo, Aŭstrujo. — Emil Uherka.
20608. MACERATA, Marche, Italujo, Via Garibaldi 11. — F^ino Ada Simoncelli.
20609. HOLEŠOV, Moravujo, Aŭstrujo. — Johan Helsner, librotenisto.
20610. PRAHA II, Vodickova ul. ĉ 11, Bohemujo, Aŭstrujo. — T. Mastný.
20611. RIGA, Rusujo, Nikolajevskaja 34. — Rejhardt.
20612. BAKU-BALAĤANY, Rusujo, zavod « Nadjejda. » — Amburg.
20613. PRAHA I/724, Bohemujo, Aŭstrujo Eliščina třída 7 nov. — Bräuer.
20614. RONDNICE N/L Bohemujo, Aŭstrujo, Hálková ul 304. — Bohuš Placek, studento.
20615. WASHINGTON, Pa U. S. A., R. Ll. 8. — F^ino Sarah L. Phillips.

20616. SOSNOWICE, Polujo, Rusujo, firma « Fitzner i Gamper ». — Gullerman, inĝeniero.
20617. PSKOV, Rusujo, ucitel. seminaria. — A. Semenov.
20618. PRAHA VIII, Bohemujo, Austrujo, Na Kotlasce. — Franz Kail.
20619. PORHOV, Pskovskoj gub., Rusujo. — V. Karpov.
20620. LA FLÈCHE, Sarthe, Francujo, 7 rue de la Paix. — F. Ormière.
20621. LA FLÈCHE, Sarthe, Francujo, 25, Boulevard Gambetta. — Decourt.
20622. LA FLÈCHE, Sarthe, Francujo, 19, rue Descartes. — Bernis.
20623. ANGERS, Maine-et-Loire, Francujo. — 12, promenade de la Baumette. — Joseph Galard.
20624. ANGERS, Maine-et-Loire, Francujo. — 5, rue du Commerce. — F^ino Louise Robin.
20625. TOURS, Indre-et-Loire, Francujo. — Raoul Fresneau, musicien au 66^e de Ligne.
20626. TOURS, Indre-et-Loire, Francujo. — Louise Guiard, musicien au 32^e de Ligne.
20627. TOURS, Indre-et-Loire, Francujo. — Georges Manceau, caporal au 32e de Ligne.
20628. TOURS, Indre-et-Loire, Francujo. — Adolphe Neveu, caporal au 32e de Ligne.
20629. TOURS, Indre-et-Loire, Francujo. — Adrien Pinault, caporal au 32e de Ligne.
20630. TOURS, Indre-et-Loire, Francujo. — F^ino Modeste Barbier, École supérieure.
20631. TOURS, Indre-et-Loire, Francujo. — F^ino Lucie Blondel, École supérieure.
20632. TOURS, Indre-et-Loire, Francujo. — F^ino J. Chêne, École supérieure.
20633. TOURS, Indre-et-Loire, Francujo. — F^ino Marcelle Coissac, École supérieure.
20634. TOURS, Indre-et-Loire, Francujo. — F^ino Renée Coissac, École supérieure.
20635. TOURS, Indre-et-Loire, Francujo. — F^ino H. Deschamps, École supérieure.
20636. TOURS, Indre-et-Loire, Francujo. — F^ino Suzanne Hublin, École supérieure.
20637. TOURS, Indre-et-Loire, Francujo. — F^ino Suzanne Nérisson, École supérieure.
20638. TOURS, Indre-et-Loire, Francujo. — F^ino Suzanne Piemard, École supérieure.
20639. TOURS, Indre-et-Loire, Francujo. — S^ino Marcelle Rogerieux, École supérieure.
20640. TOURS, Indre-et-Loire, Francujo. — F^ino Yvonne Sauvaget, École supérieure.
20641. ANGERS, Maine-et-Loire, Francujo. — F^ino de Contades.
20642. LILLE, Nord, Francujo, 22, rue du Château, St-Maurice. — Michel Beaugin.
20643. LILLE, Nord, Francujo, 22, rue du Château, St-Maurice. — F^ino Yvonne Beaugin.
20644. LILLE, Nord, Francujo, Georges Carion, instituteur-adjoint, École Paul-Bert.
20645. LILLE, Nord, Francujo., 6, rue Gandin. — F^ino J. Claeysens, employée.
20646. LILLE, Nord, Francujo., 18, rue St-Gabriel, St-Maurice. — Albert Delcourt.
20647. LILLE, Nord, Francujo, 16, rue du Pont-du-Lion-d'Or. — Robert Dapoorter, étudiant.
20648. LILLE, Nord, Francujo, 12, rue du Metz. — F^ino Eva Derny, sténo-dactylographe.
20649. LILLE, Nord, Francujo, 30, rue J.-J. Rousseau, Hellemmes. — Arthur Harbonnier.
20650. LILLE, Nord, Francujo, 8, rue des Ateliers. — Raymond Leleu.
20651. LILLE, Nord, Francujo, 11, rue Gantois. — F^ino Th. Lemoine, institutrice.
20652. LILLE, Nord, Francujo S^ino Marsat, directrice d'école, Hellemmes.
20653. LILLE, Nord, Francujo, rue du Faubourg d'Arras, villa Pasteur. — F^ino Germaine Martin, institutrice.
20654. LILLE, Nord, Francujo, 64, rue du Chevalier-Français. — Maurice Mortreux.
20655. LILLE, Nord, Francujo, 23, rue de Fleurus. — F^ino Charlotte Mouchel, institutrice.
20656. LILLE, Nord, Francujo, F^ino Antoinette Ott, institutrice, mairie de Loos.
20657. LILLE, Nord, Francujo, 9, rue André-Chenier. — Albert Thomas, étudiant.
20658. SAINT-MAUR-DES-FOSSÉS, Seine, Francujo, 5, avenue Médicis. — F^ino Berthe Amier, sténo-dactylographe.
20659. SAINT-MAUR-DES-FOSSÉS, Seine, Francujo, 5, avenue Médicis. — F^ino Jeanne Amiel.
20660. SAINT-MAUR-DES-FOSSÉS, Seine, Francujo, 40, avenue Gambetta. — F^ino Gabrielle Dobremer, sten.-dact.
20661. SAINT-MAUR-DES-FOSSÉS, Seine, Francujo. — 11, rue du Commandant-Rivière. — F^ino Albertine Gaillot.
20662. SAINT-MAUR-DES-FOSSÉS, Seine, Francujo, 84, rue du Bac. — Eugène Gallon, coiffeur.
20663. SAINT-MAUR-DES-FOSSÉS, Seine, Francujo, 34, avenue de Beauté. — F^ino Louise Gérard, institutrice.
20664. SAINT-MAUR-DES-FOSSÉS, Seine, Francujo, 28, rue du Bac. — F^ino Aimée Olivier.
20665. SAINT-MAUR-DES-FOSSÉS, Seine, Francujo, 6, rue Diderot. — S^ino Rachel Vanderrielle, institutrice.
20666. SAINT-MAUR-DES-FOSSÉS, Seine, Francujo, 11, square des Tilleuls. — Joanny Vesseaud, litographe.
20667. AMIENS, Somme, Francujo, 14, rue Lamark. — F^ino N. Cathelain
20668. AMIENS, Somme, Francujo, 14, rue Gaumartin. — S^ino de Mautort.
20669. AMIENS, Somme, Francujo, 14, rue Gaumartin. — F^ino Odette de Mautort.
20670. ROUBAIX, Nord, Francujo, Grande-Rue. — F^ino Germaine Delerue.
20671. ROUBAIX, Nord, Francujo, 86, rue du Moulin. — Maurice Denis.
20672. ROUBAIX, Nord, Francujo, 42, boulevard Gambetta. — Nevejans.
20673. ROUBAIX, Nord, Francujo, 22, rue de l'Epeule. — F^ino Hélène Van Dillen.
20674. TOURCOING, Nord, Francujo, 220, rue St-Pétersbourg. — F^ino A. Dupaisay.

20675. TOURCOING, Nord, Francujo, 38, rue d'Angleterre. — Henri Hellin, comptable.
20676. TOURCOING, Nord, Francujo. — S^ino R. E. Loret, institutrice, Institut Sévigné.
20677. TOURCOING, Nord, Francujo, 112, rue des Phalempins. — Jules Percke.
20678. BOUSBECQUE, Nord, Francujo. — F^ino O. Florent, institutrice.
20679. BOUSBECQUE, Nord, Francujo. — Gabriel Hanot.
20680. BEAUNE, Côte-d'Or, Francujo. — F^ino Jeanne Tixier.
20681. BEAUNE, Côte-d'Or, Francujo. — F^ino Louise Tixier.
20682. ROANNE, Loire, Francujo, 30, rue Cotton. — F^ino Brossette.
20683. ROANNE, Loire, Francujo 2, quai du Béal. — Lucien Bruyat.
20684. ROANNE, Loire, Francujo, 28, rue de la Chaise. — F^ino Marie Collon.
20685. ROANNE, Loire, Francujo, rue des Deux-Faubourgs. — Benoit Cortey.
20686. ROANNE, Loire, Francujo, 23, rue Paul-Bert. — Willy Herrmann.
20687. ROANNE, Loire, Francujo, 21, rue Beaulieu. — F^ino Marie-Louise Lamennière.
20688. ROANNE, Loire, Francujo, 88, rue du Commerce. — Paul Maillet.
20689. ROANNE, Loire, Francujo, 4, rue du Coq. — F^ino Marguerite Martin.
20690. VILLEFRANCHE, Rhône, Francujo, 109, rue Nationale. — F^ino Edmée Grenade.
20691. VILLEFRANCHE, Rhône, Francujo, 342, rue Nationale. — P. Guillermet.
20692. VILLEFRANCHE, Rhône, Francujo, 31, rue A. Aucourt. — F^ino Marguerite Janin.
20693. VILLEFRANCHE, Rhône, Francujo, avenue de la Gare. — Marcel Mollard.
20694. VILLEFRANCHE, Rhône, Francujo, 114, rue Nationale. — F^ino Jeanne Porcher.
20695. VILLEFRANCHE, Rhône, Francujo, 1, rue François-Giraud. — Étienne Vanel.
20696. BORDEAUX, Gironde, Francujo, 75, rue de Lachassaigne. — Roger Bareyre.
20697. BORDEAUX, Gironde, Francujo, 22, rue Brizard. — Paul Barreau.
20698. BORDEAUX, Gironde, Francujo, 24, rue Wurtemberg. — Robert Baudot.
20699. BORDEAUX, Gironde, Francujo, 75, rue Lachassaigne. — Ferdinand Boudes.
20700. BORDEAUX, Gironde, Francujo, 75, rue Lachassaigne. — André Cazade.
20701. BORDEAUX, Gironde, Francujo, 16, avenue des Camps-Bouscat. — James Dubois.
20702. BORDEAUX, Gironde, Francujo, 24, rue de la Concorde. — Marc Dumartin.
20703. BORDEAUX, Gironde, Francujo, 61, rue de Lyon. — Gaston Duréigne.
20704. BORDEAUX, Gironde, Francujo, 75, rue Lachassaigne. — Raymond Macé.
20705. BORDEAUX, Gironde, Francujo, 14, rue Roborel-de-Climens. — Pierre Rousseaux.
20706. BORDEAUX, Gironde, Francujo, 14, rue Roborel-de-Climens. — Sourie.
20707. BEAUNE, Côte-d'Or, Francujo. — F^ino Louise Andrieux.
20708. BEAUNE, Côte-d'Or, Francujo. — F^ino Jeanne Clémencet.
20709. BEAUNE, Côte-d'Or, Francujo. — F^ino Emilie Gavinet.
20710. BEAUNE, Côte-d'Or, Francujo. — F^ino Mathilde Guynard.
20711. BEAUNE, Côte-d'Or, Francujo. — F^ino Henriette Martinet.
20712. BEAUNE, Côte-d'Or, Francujo. — F^ino Albertine Neige.
20713. ARRAS, Pas-de-Calais, Francujo. — F^ino Nelly Bastien.
20714. ARRAS, Pas-de-Calais, Francujo. — F^ino Marcelle Depardieu.
20715. ARRAS, Pas-de-Calais, Francujo. — F^ino Douvrin.
20716. ARRAS, Pas-de-Calais, Francujo. — F^ino Marie Michel.
20717. ARRAS, Pas-de-Calais, Francujo. — F^ino L. Thilliez.
20718. ARRAS, Pas-de-Calais, Francujo. — F^ino M. Vaillant.
20719. ARRAS, Pas-de-Calais, Francujo. — F^ino Dina Vassour.
20720. LEVALLOIS-PERRET, Seine, Francujo, 24, rue Rivay. — Paul Bidault.
20721. LEVALLOIS-PERRET, Seine, Francujo, 35, rue Victor-Hugo. — Georges Fouilleul.
20722. LEVALLOIS-PERRET, Seine, Francujo, 25 *bis*, rue Kléber. — A. V. Lahure.
20723. VORONOVICA, Podolskoj gub., Rusujo, Stepanovskij sahar. zav. — A. Kudrović.
20724. LEVALLOIS-PERRET, Seine, Francujo, 20 rue Poccard. — F^ino Clémence Peirot.
20725. ROKYCANY, Bohemujo, Aŭstrujo. — F^ino E. Heirovská, učetní.
20726. ROKYCANY, Bohemujo, Aŭstrujo. — P. Herinková.
20727. ROKYCANY, Bohemujo, Aŭstrujo. — F^ino A. Honzíková.
20728. ROKYCANY, Bohemujo, Aŭstrujo. — F^ino P. Hospodská.
20729. ROKYCANY, Bohemujo, Aŭstrujo, Villa č. 199. — F^ino Janouravá.
20730. ROKYCANY, Bohemujo, Aŭstrujo. — F^ino M. Jarošová.
20731. ROKYCANY, Bohemujo, Aŭstrujo, nám. 93. — F^ino F. Jirsáková.
20732. ROKYCANY, Bohemujo, Aŭstrujo, nam 125. — F^ino Juláková.
20733. ROKYCANY, Bohemujo, Aŭstrujo, nám. F^ino M. Kellerová.
20734. ROKYCANY, Bohemujo, Aŭstrujo. — F^ino H. Kopecká, učit.
20735. ROKYCANY, Bohemujo, Aŭstrujo, maj. dom. č 33. — S^ino Kočvarová.
20736. ROKYCANY, Bohemujo, Aŭstrujo, dc m. rady. — F^ino H. Pánikova.
20737. ROKYCANY, Bohemujo, Aŭstrujo. — F^ino B. Procházková, soukr. úred. Plz. př.
20738. ROKYCANY, Bohemujo, Aŭstrujo, odb. uč č. 210. — F^ino O. Ruhtova.
20739. ROKYCANY, Bohemujo, Aŭstrujo, nám. 127. — F^ino M. Sedlecká.
20740. ROKYCANY, Bohemujo, Aŭstrujo, F^ino M. Sladková, odb. uč.
20741. ROKYCANY, Bohemujo, Aŭstrujo. — S^ino H. Šindelárova, chot c. k. her. assist.
20742. ROKYCANY, Bohemujo, Aŭstrujo. — F^ino J. Škrabalová, pestounka.

20743. ROKYCANY, Bohemujo, Aŭstrujo. — č 15. — F^ino A. Schuchmanová.
20744. ROKYCANY, Bohemujo, Aŭstrujo, nám. č. 7. — F^ino Anna Šůlová.
20745. ROKYCANY, Bohemujo, Aŭstrujo, nám. — F^ino Vavrouškova.
20746. ROKYCANY, Bohemujo, Aŭstrujo. — F^ino Anna Vlková.
20747. ROKYCANY, Bohemujo, Aŭstrujo. — F^ino Votrubcová.
20748. ROKYCANY, Bohemujo, Aŭstrujo. — S^ino L. Votrubcova.
20749. ROKYCANY, Bohemujo, Aŭstrujo. — Ĉap. z. c. k. ber spr.
20750. ROKYCANY, Bohemujo, Aŭstrujo. — J. Doubrava, díloved.
20751. ROKYCANY, Bohemujo, Aŭstrujo. — O. Hanče, ingeniero.
20752. ROKYCANY, Bohemujo, Aŭstrujo. — — D^ro Hudskij. c. k. fin. konc.
20753. ROKYCANY, Bohemujo, Aŭstrujo, — J. Mach ck. gym. prof.
20754. ROKYCANY, Bohemujo, Aŭstrujo. — L. Stadler. stud.
20755. ROKYCANY, Bohemujo, Aŭstrujo. — J. Štašek, tipogr.
20756. ROKYCANY, Bohemujo, Aŭstrujo. — J. Šindelare ck. ber assist.
20757. ROKYCANY, Bohemujo, Aŭstrujo. — Zoglman, ck. gym. prof.
20758. PLZEN, Bohemujo, Aŭstrujo. — Fichý, učitel.
20759. PLZEN, Bohemujo, Aŭstrujo. — S^ino O. Brejcha, kolonelaŭditoredzino, Skretova ul č 17.
20760. ČIZKOV ap. Blovice, Bohemujo, Aŭstrujo. — F. Batek, lernejestro.
20761. VILAFRANCA DEL PENADÉS, Hispanujo, Katalunujo, Str. Sto Maria 9. — R. Castel Royo.
20762. VILAFRANCA DEL PENADÉS, Hispanujo, Katalunujo, Parellada 32. — Fred. Cusco.
20762. VILAFRANCA DEL PENADÉS, Katalunujo, Hispanujo, Rambla S. Frant 37. — I. Cantélar.
20764. VILAFRANCA DEL PENADÉS, Katalunujo, Hispanujo. — Magi Güell.
20765. VILAFRANCA DEL PENADÉS, Katalunujo, Hispanujo, str. Parella. — J. Inceuser.
20766. VILAFRANCA DEL PENADÉS, Katalunujo, S^to Cort 3. — Pere Mitjans Arnó.
20767. VILAFRANCA DEL PENADÉS Katalunujo. — Amadeo Martorell.
20768. VILAFRANCA DEL PENADÉS, Katalunujo, Hispanujo. str.General Prim 4. — Pau Miro i Miró.
20769. VILAFRANCA DEL PENADÉS, Katalunujo, Hispanujo, S-r. S. Pere 16-2^an. — V. Prats.
20770. VILAFRANCA DEL PENADÉS, Katalunujo, Hispanujo, str. Major 37. — J. O. Rossell.
20771. VILAFRANCA DEL PENADÉS, Katalunujo, Hispanujo, Str. Puigmoltó 14-2^an. — A. Robrenyo i Güell.
20772. VILAFRANCA DEL PENADÉS, Katalunujo, Hispanujo, Str. Cort. — Román de Saavedra.
20773. VILAFRANCA DEL PENADÉS, Katalunujo, Hispanujo, Str. Palma 32. — I. Soler i Poch.
20774. MOSKVA, Rusujo, Iverskaja plošč. 3. — N. P. Jegorov., studento.
20775. PSKOV, Rusujo, Ujezdnaja Zjemskaja Uprava, sjelo Šmojlovo. — D^ro Larjonov.
20776. PRAHA DEJVICE, Bohemujo, Aŭstrujo. Alešova ul. 240. — Fr. Černý.
20777. Č. BUDEJOVICE, Bohemujo, Aŭstrujo. Nová ul. 429. — V. Panuš.
20778. GAND, Belgujo, 192, rue Saint-Sauveur. — A. Peleman.
20779. FERROL, Hispanujo, Magdalena 24 pral. — Cecilio Diaz Rodriguez.
20780. PARDUBICE, Bohemujo, Aŭstrujo. — A. Ohrenstein, stud. de reala lernejo.
20781. HRADEC KRALOVE, Bohemujo, Aŭstrujo. — G. Franke (somera adreso : Jrunoc, Vodvojovice, Bohemujo, Aŭstrujo).
20782. BUDEJOVICE, Bohemujo, Aŭstrujo, Linecka 62. — I. Beller.
20783. KLATOVY, Bohemujo, Aŭstrujo, Zlanika ul. č 28. — Fr. Prunar.
20784. PRAHA ŽIŽKOV, Bohemujo, Aŭstrujo, Nekvasilova ul. 1175. — J. Vomáčka.
20785. PRAHA-ŽIŽKOV, Bohemujo, Aŭstrujo. Prokopova tř 150. — Otto Ployer.
20786. PETERBURG, Rusujo, W. O, Bolšoj Prosp. 24. kv. 5. — G. Wirenius.
20787. BUDEJOVICE Bohemujo, Aŭstrujo, Pukliceova, ul. 759. — V. Matouš.
20788. CHALKOVICE, okr. Olomouc, Moravujo, Aŭstrujo — Albin. Neujil, instruisto.
20789. BOLELOUC, p. Dub. * Mor. Moravujo, Aŭstrujo. — F^ino L. Vrtelová.
20790. CHVALKOVICE, okr. Olomouc, Moravujo. Aŭstrujo. — S^ino F. Neujilová.
20791. CHVALKOVICE, okr. Olomouce, Moravujo, Aŭstrujo. — A. Petr, instruisto.
20792. MOSKVA, Rusujo, Stroganavskoje učil. Rojdestvenskaja ul. — V. Andrejev.
20793. MOSKVA, Rusujo, Stroganovskoje učil., Rojdestvenskaja ul. — S. Šumilovič.
20794. MOSKVA, Rusujo, Rojdestvenskaja ul., Stroganovskoje uč. — I. Lisicin.
20795. MOSKVA, Rusujo, Rojdestvenskaja ul., Stroganovskoje uč. — M. Čapkin.
20796. MOSKVA, Rusujo, Rojdestvenskaja ul., Stroganovskoje učil. — F^ino V. Mjurberg.
20797. MOSKVA, Rusujo, Rojdestvenskaja ul., Stroganovskoje uč. — F^ino Ant. Voronina.
20798. MOSKVA, Rusujo, Rojdestvenskaja ul., Stroganovskoje uč. — N. Semenčik.
20799. MOSKVA, Rusujo, Rojdestvenskaja ul., Stroganovskoje uč. — P. Andrejev.
20800. LANŽOV, p. Bílé Poličany, Bohemujo, Aŭstrujo. — Alois Mlejnek, instruisto.
20801. LANŽOV, p. Bílé Poličany, Bohemujo, Aŭstrujo. — F. V. Hák, instruisto.
20802. KROMERIŽ, Moravujo, Aŭstrujo, Kovarska, ul 10/11. — J. Matoušek.
20803. BRUNECK, S. Tirolo, Aŭstrujo, 18 inf. Rég. — Vojta Madlo.
20804. ŠENOV-PODLESÍ, Tesinsko, Aŭstrujo. — L. Drastich, instruisto.

20805. ZARAGOZA, Hispanujo, Calle Migel Servet, 14. — Rafael Sorolla.
20806. SIMBIRSK, Rusujo, Karamzinskaja kolonja duševno bolnyh. — M. Abramov.
20807. NIEL, Boom, pr. d'Anvers, Belgujo. — E. Cornelis, pastro.
20808. PISKOVÁ LHOTA, pp. Stranov Krusko u M. Boleslavi, Bohemujo, Aŭstrujo. — V. Svoboda.
20809. CHERBOURG, Manche, Francujo, 36, rue de la Fontaine. — Dro Le Duigou.
20810. KIEV, Rusujo, Jilanskaja 100 kv. 18. — A. Pogrebeov.
20811. BIRTOUTA, Alĝerio. — Paul Loesch, filo.
20812. FERDINAND, Bulgarujo. — K. Z. Kamenof.
20813. PODĚBRADY, Bohemujo, Aŭstrujo. — J. Budínský.
20814. PETERBURG, Rusujo, 1 Kadetskij Korpus. — G. Smirnov, kapitan.
20815. PRAHA-NUSLE, 275, Bohemujo, Aŭstrujo. — Vladimír Sourek.
20816. PAVLOGRAD, Ekaterin. gub., Rusujo. — S. M. Vilonjanskij, s. d.
20817. ORGJEJEV, Bessarabskoj gub., Rusujo. — M. Borsuckij, zubnoj vrač.
20818. OUBÉNICE, Bohemujo, Aŭstrujo. — J. Žák, učitel.
20819. GERBERGEN, Kurlandskoj gub., us. « Bazel » Rusujo. — Jakobson.
20820. BRÁNIK, apud Praha, Bohemujo, Aŭstrujo. — K. Stefezino.
20821. ĤARBIN, Manĝurujo, Ĥinujo, Uprarlenje Materjalnoj Slujby Kit. Vostočnoj jel. dor. — M. Lebedev.
20822. KROMĚRIŽ, Moravujo, Aŭstrujo, Frant. Jos. Nám čís. 32. — F. Mašlau.
20823. KODEN, Siedlecka gub., Rusujo, Polujo. — I. Rabinović.
20824. WARSZAWA, Polujo, Rusujo, Pawia 72-59. — Ch. Unger.
20825. WARSZAWA, Polujo, Rusujo, Dzika 6 m. 26. — Fino R. Glocer.
20826. CHICAGO, Ill. U. Š. A., 1008 Milwaukee Av. — Rev. T. V. Jakimowicz.
20827. PARDUBICE, Bohemujo, Aŭstrujo, Sladkovská ul. 521. — P. Stukart, studento.
20828. PARDUBICE, Bohemujo, Aŭstrujo, 49, Jindřisská ul. — Bed Weiner.
20829. PARDUBICE, Bohemujo, Aŭstrujo, Královská třída. — Hugo Hostovský, studento.
20830. ORENBURG, Rusujo, Kargalinskaja ul. d. Ivanova. — Sino O. Dibajlova dla E. M. P.
20831. BARCELONA, Gracia, Hispanujo, Calle de Córcega, 343, 1a, 2a. — Antonio Samper.
20832. BARCELONA, Gracia, Hispanujo, Plaza de la Constitucion 11, 1o 2a. — Juan Flaquer.
20833. BARCELONA, Gracia, Hispanujo, Calle de Provenza 209, 2o, 2a. — Evaristo Brunet.
20834. BARCELONA, Gracia, Hispanujo, Calle de Salinas, 12, bajos. — Jaime Montfort.
20835. BARCELONA, Gracia, Hispanujo, Calle de Masens, 69. — Pedro Ginebreda.
20836. BARCELONA, Gracia, Hispanujo, Calle de Junqueras 11, 3o, 1a. — Sino Cecilio Ferrer.
20837. BARCELONA, Gracia, Hispanujo, Calle de Padilla, 30, bajos. — F. Arraz.
20838. BARCELONA, Gracia, Hispanujo, Torrente de la Olla 54, 2o, 1a. — B. Garbayo.
20839. BARCELONA, Gracia, Hispanujo, Calle de Masens 65, bajos. — F. Isern.
20840. BARCELONA, Gracia, Hispanujo, Calle de Cabanes 27, tienda. — M. Genis.
20841. BARCELONA, Gracia, Hispanujo, Calle de Salinas 12, bajos. — Antonio Montfort.
20842. BARCELONA, Gracia, Hispanujo, Calle de Farro 16, 2o, 1a. — J. Argañ.
20843. BARCELONA, Gracia, Hispanujo, Calle de la Travesera 10. — F. Colillas.
20844. BARCELONA, Gracia, Hispanujo, Plaza de la Revolucion, 15, 2o, 1a. — V. Mayor.
20845. BARCELONA, Gracia, Hispanujo, Calle de Perla 37, 3o. — Miguel Ginesta.
20846. BARCELONA, Gracia, Hispanujo, Plaza de Fernando Lesseps 9 entre, 1a. — Fino Rivera.
20847. BARCELONA, Gracia, Hispanujo, Calle de Diluvio, 8, 2o, 1a. — Pablo Pérez.
20848. BARCELONA, Gracia, Hispanujo, Calle de Porvenir 116, 1a, 2a. — Juan Borras.
20849. BARCELONA, Gracia, Hispanujo, Calle de Marti 14. — José Comas.
20850. BARCELONA, Gracia, Hispanujo, Calle Ancha 76, tienda. — J. Blanch.
20851. BARCELONA, Gracia, Hispanujo, Paseo de Gracia 13, bajos. — H. Capmany.
20852. BARCELONA, Gracia, Hispanujo, Plaza de Fernando Lesseps 9, entre, 1a. — Fino Anita Rivera.
20853. BARCELONA, Gracia, Hispanujo, Calle de San Juan 33, 2o, 2a. — Emilio Lacueva.
20854. BARCELONA, Gracia, Hispanujo, Calle Ancha 85, tienda. — T. Rectoret.
20855. BARCELONA, Gracia, Hispanujo, Calle de la Estrella 35, 2o. — Manuel Fernández.
20856. BARCELONA, Gracia, Hispanujo, Calle de la Encarnacion 43, 4o, 2a. — J. Novau.
20857. BARCELONA, Gracia, Hispanujo, Calle Lealtad 44, 46, tienda. — J. Ganduxer.
20858. BARCELONA, Gracia, Hispanujo, Calle de Belén 37, 1o, 2a. — F. Gispert.
20859. PERTH, West-Aŭstralia, Railway Accountant's office. — T. H. Cameron.
20860. MOGILEV, Rusujo, Luteranskij per., d. Obezerskavo. — F. I. Gnjedovskij.
20861. CAMP D'OU'DJDA, par Marnia, Oran, Alĝerio. — Dro R. Peyre, au 2e Spahis.
20862. BISSERTSKIJZAVOD, Permskoj gub. Rusujo. — Ivan Zonov.
20863. NOYON, Oise, Francujo, rue du Faubourg-d'Amiens 2. — Fino M. Boué.
20864. MEKSIKO, Meksiklando, Ameriko, Str. de a Garrapata No 4. — Carlos Ariedudo.

20865. GRENOLA, U. Ŝ. A. — Claire Marschall.
20866. TISTEDALEN, Norvegujo. — Emil Studreassen.
20867. WIEN III, Aŭstrujo, Stanislangasse 2m/16. — K. Stosek (somera adreso: *Kojetin*, Moravujo, Aŭstrujo).
20868. PSKOV, Rusujo, Georgjevskaja ul. d. Petrova. — K. Kustov.
20869. VORONEJ, Rusujo, Dvorjanskaja ul. Duhovnaja Seminaria. — Ivan Muhin.
20870. WARSZAWA, Polujo, Rusujo, Rozbrat 24, m. 1. — A. Obidzinski.
20871. MITAVA, Rusujo, Dolbjenskaja 17. — Isaak Orkin.
20872. STRJETENSK, Zab. obl., Rusujo, s. d. — A. Kuzmin.
20873. KROMERIZ, Moravujo, Aŭstrujo. — Josefo Križan, studento.
20874. PLZEN, Bohemujo, Aŭstrujo, Škvrnary 135. — Vilém Bajnar.
20875. UH. HRADIŠLE, Moravujo, Aŭstrujo. — Rudolf Černý.
20876. ĤARKOV, Rusujo, Koutorskaja 68. — G. Arhipov, studento.
20877. KRALUPY N. YLT, Bohemujo, Aŭstrujo. — Karel Halada.
20878. ČITA, Zab. obl., Rusujo, Sofijskaja, Počta. — Svirŝčevskij.
20879. EELGIN, Ill. U. Ŝ. A., 721 Center Street. — F^ino Emma Whitstruck.
20880. PRAHA, Bohemujo, Aŭstrujo, Bohema teknika lernejo. — Josef Rys, inĝeniero.
20881. PRAHA, Bohemujo, Aŭstrujo, Bohema teknika lernejo. — S^ino Zdenka Rys.
20882. PARIS, Francujo, 28, rue de la Fontaine-au-Roi près de la place de la République. — E. M. Page.
20883. PROTIVIN, Bohemujo, Aŭstrujo. — Engel, apotekisto.
20884. TOMSK, Azia Rusujo, Poĉt. jaŝĉyk 30. — Vladimir Jakobij.
20885. BAKU, Rusujo, Vodovoznaja 8. — Kleofas Borisevič.
20886. GRAJVORON, Kurskoj gub., Rusujo, Mujskaja gimnazia. — Bondarenko.
20887. DUNDEE, Skotlando, 104, Commercial St. — T. Keenan.
20888. DUNDEE, Skotlando, 304, Blackness Road. — G. W. Hare.
20889. MULWALA, N. S. W., Aŭstralio. — H. R. Bowles.
20890. MULWALA, N. S. W., Aŭstralio. — E. Crago.
20891. MULWALA, N. S. W., Aŭstralio. — T. Jones.
20892. LONDON S. W., Anglujo, 78, Upper Richmond Rd, East Scheen. — C. Hickes, L. D. S.
20893. PARKSIDE, Sud-Aŭstralio, Young St. — F^ino V. E. Olifent.
20894. ADELAIDE, Sud-Aŭstralio, 7, Arcade. — S^ino A. W. Porter.
20895. ADELAIDE, Sud-Aŭstralio, Fourth Ave, St. Peters. — F^ino M. L. Robertson.
20896. ADELAIDE, Sud-Aŭstralio, 25, Queen St. Norwood. — F^ino J. M. Watson.
20897. ADELAIDE, Sud-Aŭstralio, Widows Fund Building, Grenfell. — F^ino J. L. Wilson.
20898. ADELAIDE, Sud-Aŭstralio, Mai Branch, G. P. O. — W. D. Smith.
20899. KNARESBORO, Yorks, Anglujo, The Cottage. — R. N. Allenby.
20900. LINSTEAD, Jamaica, B. W. I., The Cottage. — R. Elworthy.
20901. SHIPLEY, Yorks, Anglujo, 4, Selborne Terrace. — F. Ackroyd.
20902. BUSHEY, Herts, Anglujo, Knights House, R. M. S. — H. Rubie.
20903. INVERCARGILL, Nova-Zelando, 177, Won St. — F^ino W. M. Berry.
20904. NORWICH, Anglujo, Wood-Dalling. — F^ino A. K. Higdon.
20905. PENDEEN, R. S. O., Cornwall, Anglujo. — S^ino M. K. Cooper.
20906. LOS ANGELES, Cal, U. Ŝ. A., 928, West 35 Place. — F^ino S. L. Bailey.
20907. LONDON S. W., Anglujo, 18, Westwell Rd, Streatham Common. — A. W. White.
20908. BRADFORD, Anglujo, 17, Hastings Place, Manchester Road. — C. West.
20909. LONDON, Anglujo, 39, Calais Gate, Camberwell (aĝis en Junio 1906 a). — F^ino Helen Fryer.
20910. GLASGOW, Skotlando, 18, Gleneagles Terrace, Scotstown. — Francis Rafther.
20911. HALIFAX, Yorks, Anglujo, Iona House. — S^ino Christie.
20912. HARPENDEN, Herts, Anglujo, Woodstock. — J. S. M. Blair, C. A.
20913. KILMARNOCK, Skotlando, 3, South Hamilton St. — D. Greig.
20914. HAMMOND (La), U. Ŝ. A. — F^ino Ella M. Siple.
20915. DUNFERMLINE, Skotlando, 32, Couston St. — Thomas Gorrie.
20916. BOMBAY, Hindujo, Vaidya Bros, Kalladevi Rd. — S. B. Vaidya, L. M. E., F. T. S.
20917. NORWICH, Anglujo, 58, Ashby St, Queens Rd. — W. I. Thetford.
20918. SEATTLE, Wash., U. Ŝ. A., Hôtel Lincoln. — F^ino Lilian Gripenwald.
20919. NEWCASTLE-ON-TYNE, Anglujo, 17, Campbell St. — C. N. Athey.
20920. LITTLEHAMPTON, Anglujo, 28, Gloster Place. — R. W. Thatcher.
20921. SHREWSBURY, Anglujo, The School House. — P. O. B. Gibson.
20922. LONDON N. W., Anglujo, 7, Dunollie Place, Kentish Town. — F^ino Daisy Summers.
20923. LANCASTER, Anglujo, 45, Park Road. — Thomas Bird.
20924. NELSON, Lancs, Anglujo, Epworth House. — Colin Halliday.
20925. LIVERPOOL, Anglujo, 94, Newcombe St, Breck Road. — H. E. W. Gohrt, M. Ph. S.
20926. BIRCH VALE, Derby, Anglujo, Higher Cliff. — Raymond Walker.
20927. LEWISHAM, London, Anglujo, 209, High St. — Grimmitt Vincent.
20928. STOKE NEWINGTON, London, Anglujo, 56, Foulden Road. — C. Cooper.
20929. BURY, Lancs, Anglujo, 353, Fairfield. — H. Heslop.
20930. BENARES (City), Hindolando, Central Hindu College. — Prof. Jamshedji N. Unwalla.

20931. BRADFORD, Yorks, Anglujo, 200, Folkestone St. — Ed. Rennison.
20932. TOLUCO (Mexico), Meksiklando, Los Arcos. — Fino L. Nohl.
20933. BIRMINGHAM, Anglujo, Tufa Mount, Sth. Yardley. — D. Derrington.
20934. LONDON, S. W. Anglujo. National Liberal Club Whitehall Place. — J. B. Bright.
20935. MELBOURNE, Aŭstralio, Charlotte place, St. Kilda. — Sino May D. Harrison.
20936. CASTLE, Douglas, Skotlando, 36, Academy St. — Henry McKie.
20937. CHRISTCHURCH, Nova Zelando, ĉe Ross & Glendinning Ltd. — Frederik Holmes.
20938. PLYMOUTH, Anglujo. 49, Federation Rd, Laira. — Wm. E. Stitson.
20939. GLASGOW, Skotlando, Maryhill, 11, Leyden Gardens. — Thos. Kimmet.
20940. LUCKNOW, Hindujo. The Civil & Military Hotel. — Walter G. Treacher.
20941. WEYER a/Ens, Aŭstrujo. — Franz Sturkner.
20942. TERGU FIN, Rumanujo. — I. Doppelreiter Lerutermehmer.
20943. TERGU FIN, Rumanujo. — A. Ujvary, fotografo.
20944. JOHNSDORF, Aŭstrujo, Steiermark. — S. Fahrengruber, teknikisto.
20945. POTSDAM, Prusujo, Germanujo, Jägerstr. 6. — Karl Ripke.
20946. HOCHST a/M., Germanujo, Sedanstr. 5 pt. — Ernst Spendler.
20947. GOTHA, Germanujo, Jenzschstr. 9. — Karl Fackelmeyer.
20948. KINHEIM, Mosel, Germanujo. — Fino S. Voss.
20949. KINHEIM, Mosel, Germanujo. — Fino M. Neidhöfer.
20950. KINHEIM, Mosel, Germanujo. — Fino Micz. Neidhöfer.
20951. HAMBURG 21, Germanujo, Osterbeckstr. 44 p. — H. Oltmann.
20952. WECHSELBURG, Germanujo. — L. Jolliet.
20953. WECHSELBURG, Germanujo. — K. Berger.
20954. COLN, a/RH. Germanujo. Mastrickerstr., 5. — Fino T. Müller.
20955. KIEL, Germanujo, Prusujo, Karlstr. 1. — Gustav Adolph.
20956. GEISENHEIM, a/RH., Germanujo. Falterstrasse. — Stambollieff.
20957. JAROSLAU, Galicio, Aŭstrujo, Krakauerstr., 63. — Jos. Birnstein, Oberleutnant i/Inf. Reg. N° 10.
20958. RATHENOW a/HAVEL, Germanujo, Friesackerstr. 11. — S. Speckt.
20959. DRESDEN, 19. Saksujo, Germanujo, Wittenbergerstr. 74m. — G. Müller.
20960. DRESDEN, A., Saksujo, Germanujo Lauensteinerstr., 4r. — R.-Kostial.
20961. GERA, Germanujo, Schulstr., 17. — O. Heinrich.
20962. GERA, Germanujo, Talstr. 19m. — H. Weilinger.
20963. GERA, Germanujo, Humboldstr. 9. — H. Westhof.
20964. GERA, Germanujo, Bahvereinstr. 66 — A. Hegel.
20965. GERA, Germanujo, Steinweg, 10. — H. Hagler.
20966. GERA, Germanujo, Marktstr. 3m. — A. Neumeister.
20967. GERA, Germanujo, Schillerstr. 20m. — Uhlitzch, Lehrer.
20968. GERA, Germanujo, Schutzenstr. 14. — Knoblauch.
20969. GERA, Germanujo, Sedanstr. 4. — Horn van Rietschaten.
20970. DANZIG, Germanujo, Promenade, 6. — F. Wuert.
20971. EISLINGEN, Würtemberg, Germanujo. — E. Wagner.
20972. EISLINGEN, Würtemberg, Germanujo. — Mat Friedrich.
20973. EISLINGEN, Würtemberg, Germanujo. — Huss.
20974. EISLINGEN, Würtemberg, Germanujo. — A. Keller.
20975. EISLINGEN, Würtemberg, Germanujo. — G. Mayer.
20976. LEIPZIG, Reudnitz, Germanujo, Tesastr. 2i. — P. Eberhardt.
20977. LEIPZIG, Germanujo Körperstr. 45t. — Wally Albrecht.
20978. LEIPZIG-LINDENAU, Germanujo, Guthmutstr. 13. — Dietrich.
20979. LEIPZIG, Connewitz, Germanujo, Herderstr. 1. — Bruno Penckert.
20980. LEIPZIG, Germanujo, Brüld 59. — P. Dänc.
20981. GOTHA, Germanujo, Gutenbergstr. 2. — Karl Günther.
20982. ROSTOCK, Germanujo, Röonstr. 11. — E. Kan.
20983. ALTENA, Westf., Germanujo, Linscheidstr. 1. — F. Albert.
20984. TRAUTENAU, N. Bohemujo, Aŭstrujo, Marschendorf IV. — Leo Veit.
20985. GORLITZ i/SCHLESIEN, Germanujo. Kahle 5 p. — Fino E. Prittwitz Gaffron.
20985. SOLOTHURN, Svisujo. — I. Kylener jr, Lakfabrik.
20986. POLTEN, Aŭstrujo, Neugasse 6. — I. Mühlbacher.
20987. ALTENA, i/WESTF. Germanujo, Lennestr. 38. — G. Heudelbach.
20988. WIEN X, Aŭstrujo. Favoritenstr. 76a. — Hirschmann jr.
20989. WARNSDORF, Bohemujo, Aŭstrujo. — F. Hacker.
28990. DULMEN, i/W., Germanujo. — F. Essmann, redaktoro.
20991. COTTBUS, Germanujo, Bahnhofstr. 74. — H. Howka, instruisto.
20992. LUBECK, Germanujo, Roeckstr. 3. — Dr Riedel.
20993. BERLIN O, Germanujo, Hohenlohestr. 12. — E. Borchardt.
20994. LOSKOWITZ, Moravujo, Aŭstrujo. — M. Ultman.
20995. CULM a/W. Germanujo, Grandenzestr. 18. — B. Schatkowski.
20996. KL. RASCHEN, Post Gross Raschen, N. L. Germanujo. — A. Schubert, instruisto.
20997. LEOBEN, Aŭstrujo, Steiermark. — C. Serb, firmo Mallinger.
20998. DRESDEN, Germanujo, Stichleuerstr. 281. — F. Kleppisch.

20999. COLMAR O.E., Germanujo, Blumenstr. 20. — E. Oberle.
21000. COLMAR O. E., Germanujo, Weidenmühlstr. 48. — Ludwig Stintzy.
21001. COLMAR, O.E., Germanujo, Bürgermeisterei, Altmühlbach, 11n. — P. Christ.
21002. NEU ULM, Bavarujo, Germanujo, Karlstr. 8n. — O. Gaiser.
21003. GIESSEN, Germanujo, Schiffenbergerweg. 2. — Dro C. Rauch.
21004. STARAJA. RUSSA, Novgorodskoj gub., Rusujo, Zemstvo. — M. Kitznik.
21005. MANGELHASSEN-WIESBACH, Germanujo. (Bez. Trier, Rhl). — M. Meiser.
21006. PIRNA a/ELBE, Germanujo. Seminar. — E. Fügner.
21007. PLAUEN i/VOIGTL., Germanujo, Carolstr. 14n. — C. F. Winkler.
21008. PLAUEN, i/VOIGTL. Germanujo, Lutzawstr. 38n. — Walther Böttcher.
21009. BERLIN S. O. 26, Germanujo, Adalbergstr. 82. — E. Nussbaum.
21010. WIEN I, Aŭstrujo. Gavermanngasse 2. — Dr O. Weinstabl.
21011. SPREMBERG i/LANSITZ, Germanujo. — G. Köhler.
21012. SPREMBERG, i/LANSITZ, Germanujo. — O. Brandenburger.
21013. MEERBECK a/MORS, Germanujo. — Hansmann, instruisto.
21014. HANNOVER, Germanujo, Escherstr. 10. — P. Schäufeld.
21015. POTSDAM, Germanujo, Observatorium. — Dr O. Seeliger.
21016. IENA, Germanujo, Carl Zelssstr. 10. — Herm. Wacker.
21017. ZITTAN, i/S. Germanujo, Georgstr., 28. — H. G. Voss.
21018. STOCKERAU ĉe Wien, Aŭstrujo, Wienerstr., 47. — S. Hondek, studento.
21019. STOCKERAU, ĉe Wien, Aŭstrujo, Wienerstrase 43. — A. Schwanke.
21020. STOCKERAU, ĉe Wien, Aŭstrujo, Sparkassaplatz. 2. — F. Zells.
21021. STOCKERAU, ĉe Wien, Aŭstrujo, Rogerstr. 2. — F. Sigl.
21022. STOCKERAU, ĉe Wien, Aŭstrujo, Landstr., 4. — O. Bachmann.
21023. STOCKERAU, ĉe Wien, Aŭstrujo, Taugtstr. 8. — A. Stern.
21024. BENTHEM, O/SCHL., Germanujo. — O. Anders, fotografo.
21025. PELPIN, W. Prusujo, Germanujo. — F. Szuchmielski.
21026. GLITHAIM i/G. Germanujo, Nikolaistr. 1n. — W. Schmidt.
21027. LEIPZIG-LENDNITZ, Germanujo, Brammerstr. 1m. A Thürmer.
21028. PIRNA, a/E., Germanujo, Seminar — A. Sixtus.
21029. KONIGINHOF a/E. Aŭstrujo, Elizenstr. 75. — O. Heyne.
21030. BOHM-LEIPA, Bohemujo, Aŭstrujo, — I F. Gerlach. a/O. Malck.
21031. GROSSHAIN, Saksujo, Germanujo. — H. Hertwig, Behringen.
21032. MODLING, Aŭstrujo, Spechtgasse 3 — A. Kalus.
21033. IRZERSDORF, bei Wien, Aŭstrujo, Schonbrunner Hofallee 4. — Leopold Schonig.
21034. HAMBURG, Germanujo, Herrengraben, 66n. — M. Westermann.
21035. PROSSNITZ, Moravujo, Aŭstrujo, f-mo M. & I. Mandl. — P. Fleischer.
21036. FRANKENBERG, Saksujo, Germanujo. — Reinhald Hunger.
21037. GROSSENHAIN, Saksujo, Germanujo, Johannesallee 12. — W. Kiesten.
21038. BREMEN, Germanujo, Bergstr., 9I. — Albrecht Flemming.
21039. SHRIMM, Poseu, Germanujo, Posenerstr. 79. — K. Tyslicki.
21040. KARLSRUHE, Baden, Germanujo, Kaiserallé 4. — E. Rothenhofer.
21041. TEPLITZ, Bohemujo, Aŭstrujo, Hansastr., 6, ĉe f-o Herm Lorenz. — Oskar Löwenthal.
21042. NEU ISENBURG, Germanujo, Elektrizitäts Werk. — A. Dietz.
21043. GIESSÜBEL, b/Unternenbrunn (Sa. M.). Germanujo. — O. Amm.
21044. BUKAREST, Rumanujo, Strada Eminescu 23. — W. Praeder.
21045. MERAN GRATSCH, Südtirol, Aŭstrujo, Vegetarier Siedlung. — Stefan Kunerth.
21046. EISLINGEN, Württemberg, Germanujo. — Fms P. Joas, kantoristino.
21047. EISLINGEG, Württemberg, Germanujo. — Carl Strahle, komercisto.
21048 EISLINGEN, Württemberg, Germanujo. — Josef Grass.
21049. JASSY, Rumanujo, Strada de jas, 31 — Leo Marcussohn.
21050. VILLACH. Karnten, Aŭstrujo, ĉe Sro Poltnigg. — Koneger Rugert.
21051. OSTERNBURG, Oldenburg, Germanujo. Schützenhofstr. — G. Baake.
21052. LUTTENBERG, Steiermark, Aŭstrujo. — Dr Karl Weingel.
21053. OHRDRUF, Th, Germanujo, Hohenlohestr. 15. — J. Kühn.
21054. RUDA o/SCHL., Germanujo, — Ernst Schelbe, Gymnazial-Oberlehrer.
21055. BAD SODEN, Taunus, Germanujo, Konigsteinerstr., 34. — Sino A. Sager.
21056. MINDELHEIM i/B., Germanujo, — I. Bronnenmeyer, arhitekto.
21057. KARLSHORST ĉe Berlin, Germanujo, Prinz Heinrichstr. 18n — R. Anders.
21058. KENLA, Silezio, Germanujo. — A. Seidel.
21059. ZWICKAU, Saksujo, Germanujo, Müntzstr. 5. — P C. Rosenbroqk.
21060. FRANKFURT a/ODER, Germanujo, Ferdinandstr. 4. — Fino H. Schultze.
21061. BARRANQUILLA, Rep. de Columbia, Ameriko, Apartado, 21. — Julius Martin, ĉe O. Berne & Co.
21062. WIEN XIX, Aŭstrujo, Kreindlgasse 26. — Carl Ludwig Blumberger.
21063. ST GEORGEN, Schwarzwald, Germanujo. — Hermann Eicke.
21064. CHEMNITZ, Saksujo, Germanujo, Dürerstr. 45. — F. W. Brückner.
21065. GRAZ, Steiermark, Aŭstrujo, Sporgasse 29. — Oskar Remm.
21066. HEIDELBERG, Germanujo, Fischergasse 6. — W. Haog.
21067. WEIMAR, Germanujo. — Reinhard Volkmann.

21068. BOTOSANI, Rumanujo, Elisabeta str. 16. — L. Buimovici.
21069. RIGA, Rusujo, Postfach 147. — Robert Muller.
21070. BEELEN, Krs. Warendorf i/W., Germanujo. — F. Hagenschneider.
21071. BEELEN, Krl. Warendof i/W., Germanujo. — A. Sonderkemper.
21072. OBERENHNEIM i/Elsass, Germanujo. — Karl Ludwig.
21073. FREIBERG, Moravujo, Aŭstrujo, ĉe F^v Th. Pohlner. — F. Kozlovsky.
21074. SEBNITZ i/S., Germanujo. — Clemens Hartmann.
21075. MUNSTER i/W., Germanujo, Hornstr. 2. — Karl Haberlen.
21076. WIEN X/2, Aŭstrujo, Arsenol. — A. Halkokich, Oberingenieur.
21077. ROSTOCK i/M., Germanujo, Aleksandrinenstr. 36. b. — D^re I. Falke.
21078. BRAUNAU s/WILDUNGEN, Waldeck, Germanujo. — Wilhelm Schmidt.
21079. WEINBOHLA s/Dresden, Germanujo. — Woldemar Frohberg.
21080. BERLIN, W. 35., Germanujo, Gentinerstr. 13. — Violet Henderson.
21081. BERLIN Germanujo, Kotthuserdamm 86/87. — Franz Regenhardt.
21082. ROSTOCK i/M., Germanujo, Carlstr., 38. — Martin Hellmann.
21082. STEIN s/Nürnberg, Germanujo. — Karl Wolf.
21083. DRESDEN A. G. Germanujo, Grunderstr. 44u. — Horst Fauser.
21084. HOCHLARMARK, Bez. Münster i/W., Germanujo. — H. Dreesen, poŝtoficisto.
21085. KONIGSBERG, Prusujo, Germanujo, Tragh. Pulverstr. 23/24. — A. R. Lublin.
21086. BROMBERG, Germanujo, Neuer Markt 8i. — Sylvia Kandt.
21087. MALINES, Belgujo, rue de la Chèvre. — Jean Van de Velde.
21088. LA FLÈCHE, Sarthe, Francujo, 23, rue de Descartes. — M. Garnier.
21089. LA FLÈCHE, Sarthe, Francujo, 5, boulevard d'Alger. — S^ino Morel.
21090. ROTVKOVO, Vladimirskoj gub., s. Fominki. — V. I. Gusev.
21091. BUDEJOVICE, Husovo náměstí 35, Moravujo, Aŭstrujo. — Rudolf Venhoda.
21092. SZADECK wies Rozdzany, gub. Kaliska, Polujo, Rusujo. — Józefa Cielecka.
21093. KAZAN, Rusujo, B. Krasnaja d. 29. — M. Venezianov.
21094. VORONEĴ, Rusujo, Kadetskij korpus. — G. P. Grinev.
21095. TIFLIS, Rusujo, Davidovskaja d. N 3. — F^ino Grineva.
21096. KIEV, Rusujo, Kreŝĉatik 48, kv. 7. — N. G. Vasilevskij.
21097. LA FLÈCHE, Sarthe, Francujo, 5, boulevard d'Alger. — H. Morel.
21098. NÉMECKÁ OLEŠNÁ u Jindrichova Hradce, Bohemujo, Aŭstrujo. — Josef Traeger.
21099. LA FLÈCHE, Francujo, 23, rue Descartes. — F^ino Garnier.
21100. KIEV, Rusujo, B. Vladimirskaja 92. kv. 8. — R. Rogaĉevskij.
21101. IRKUTSK, Azia Rusujo, Apteka Pisarevskavo. — N. Blanŝtein.
21102. MITAVA, Rusujo, Doblenskaja ul. 4. — Smilgain.
21103. JEAN, Hispanujo, Calle Carrera N° 31. — Porros Lanĉhez.
21104. SAMOKOV, Bulgarujo. — Josef Vaklinov.
21105. DOMBROVÁ, Aŭstrujo. — Josef Dubný.
21106. ODESSA, Rusujo, Spiridonovskaja 16, kv. 8. — F^ino M. Eljaŝberg.
21107. ODESSA, Rusujo, Spiridonovskaja 16 kv. 8. — F^ino Utevskaja.
21108. SVIAJSK, Kazanskoj gub., Rusujo, s. Tatarskoje Burnaŝevo. — Nikolaj Kudrjaŝev.
21109. ZAGORÓW, wies Olesnica, Gub. Kaliska, Polujo, Rusujo. — Witold Nowak.
21110. PRAHA, Král. Vinohrady, Bohemujo, Aŭstrujo, Budecská ul. ĉ 31. — S^ino M. Srkalová.
21111. BARCELONA, Gracia, Hispanujo, Esmeralda 20, pral 2°. — Marti Castello.
21112. PULTUSK, Warszaw. gub., Polujo, Rusujo, Mujskaja gimn. — V. M. Ĥonovskij.
21113. BUDAPEST VI, Hungarujo, Aŭstrujo, Eotvos-u. 32, I. 2. — Otakar Jeŝisek, vojaĝisto.
21114. PETERBURG, Rusujo, Spasskaja 6, kv. 27. — V. Antoniĉev.
21115. PORTO, Portugalujo, R, Barao de S. Cosme 72. — F^ino Orizia Pimentel.
21116. PARDUBICE, Bohemujo, Aŭstrujo, firma J. Prokopa Syn. — Jar. Trkal.
21117. PETERBURG, Rusujo, Litejnyj pr, 55, kv. 28. — S. Goar.
21118. VINNICA, Podolskoj gub., Rusujo, Realnoje uĉil. — R. Ĉeranovskij.
21119. MISTEK, w. c. k. posty, Moravujo, Aŭstrujo. — Karel Procházka.
21120. MOSKVA, Rusujo, Malaja Lubjanka, d. Ivanovskavo Monastyrja, kv. 24. — A. Viŝnjak.
21121. MOSKVA, Rusujo, Mjasnickaja ul. Zlatoustinskij per. kont. — Iv. Lubimov.
21122. PARDUBICE, Bohemujo, Aŭstrujo. — Oskar Sanipl.
21123. TURNU MAGUTELA, Rumanujo. — D^re Haralambie.
21124. ĤARKOV, Rusujo, Puŝkinskaja 10. — F^ino O. Geŝlandter.
21125. KOLDING, Danujo, Sydjuds korn-og Foderstof Kompagni. — A. Bühl.
21126. ĤOLM, Lubl. gub., Polujo, Rusujo. — Simĥa Pojas.
21127. LIVORNO, Italujo, Casella Postale 86. — Dr Bruno Marquardt.
21128. BRODHAGEN, Ont. Canado. — Herm. Weigand.
21129. LUCHÉ, Sarthe, Francujo. — D^re Comay.
21130. VORONEĴ, Rusujo, B. Moskovskaja mag. Tolmaĉeva i k^o. — S. Feodorov.
21131. PARDUBICE, Bohemujo, Aŭstrujo, Smilova 364. — J. Rosulek, studento.
21132. TIFLIS, Rusujo, Taĵaninskaja 7. — S^ino Ĉekunova.

21133. FIRENZE, Italujo, Vigna Vecchia 9. — Enrico Pecciboni.
21134. CHRUDIN, Bohemujo. — J. Vaśko, studento de gimnazio.
21135. LEVANGER, Norvegujo, Bamberg. — Ragnv. Rian.
21136. BOROVIĈI, Novgorodskoj gub., Rusujo, zav. « K. Vahtor i K° ». — A. Peterson.
21137. PETERBURG, Rusujo, Grodnenskij per. 14, kv. 25. — V. Horomanskij.
21138. PRAHA VIII, Bohemujo, Aŭstrujo, Turnovská ul. 477. — Jos. Sidlo.
21139. HURKY F. HOLOUBKOV, Bohemujo, Aŭstrujo. — Fr. Neliba.
21140. ARCOS DE VALLE DO VEZ, Portugalujo, Minho Rua Estrada de monsão 26. — R. Barbeitos de Silva.
21141. CAMDEN, New Jersey, U. Ŝ. A., 518 Penn Str. — S. Ware.
21142. T. OENA, Rumanujo. — F^ino Talma Studza.
21143. ĤARBIN, Manĉurujo, Pristan. Torg. d. « Ĉurin i K° ». — V. Fagejev.
21144. SEVASTOPOL, Rusujo, Ušakova ul. — A. A. Filimonov.
21145. JELEC, Orlovskoj gub., Rusujo. — S. Skobelev.
21146. PETERBURG, Rusujo, Vasiljevskij ostr. 9 linja 64, kv. 23. — F^ino Juŝkeviĉ.
21147. VJATSKOJE, Jaroslavskoj gub., Rusujo. — V. P. Glinka.
21148. PRAHA II, Bohemujo, Aŭstrujo, Pöjčovni ul. 952. — K. Cibneká, redaktoro.
21149. PARDUBICE, Bohemujo, Aŭstrujo, Palackého trid. — Kolek.
21150. BIRKENHEAD, Anglujo, 77 Claughton Rd. — Jom Griffitho.
21151. DOL. KONNICE, Moravujo, Aŭstrujo. — K. Prchlik.
21152. SAO PAULO, Brazilujo, P. O. Box n° 555. — Jalmar Zachson.
21153. BABYNINO, Kalujskoj gub., Rusujo, s. Bokatovo. — N. A. Ĉokunin.
21154. PITTSBURGH, Pa, U. S. A., 424 Fifth Av. — Haven V. Wolf.
21155. PRAHA VIII-212, Bohemujo, Aŭstrujo. — Artur Farnik.
21156. KAZAN, Rusujo, 2-aja Soldatskaja d. Petermana. — N. Blovaĉev.
21157. WIEN III/2, Aŭstrujo, Hornesstr. 21. — Václav Jaroš.
21158. JINDŘ. HRADEC, Bohemujo, Aŭstrujo, Riegrova tř 75/II. — K. Kubak
21159. TABERNES DE VALLDIGNA, Valencia, Hispanujo. — Joaquin Royo Celda.
21160. TABERNES DE VALLDIGNA, Valencia, Hispanujo. — Pedro Zarragozá Acevedo.
21161. MURCIA, Hispanujo. — Juan Angel Molina, licencianto.
21162. RADYMNO B. PRZEMYSL, Galicio, Aŭstrujo, Infanterieregiment n° 9. — Eduard Templ.
21163. WASHINGTON D. C., U. Ŝ. A., Headquarters. — A. W. Carlin, major.
21164 BADEN U VIDNĚ, Bohemujo, Aŭstrujo, Pfarrgasse 8, Dolni Rokousy. — S^ino O. Zemanova.
21165. LA FLÈCHE, Sarthe, Francujo, 86, Grande-Rue. — G. Lelarge.
21166. ARCOS DE VAL DE VEZ, Portugalujo. — José Fernandes, kuracisto.
21167. VŠELIBICE pp. Ĉesky Dub, Bohemujo, Aŭstrujo. — K. Přibyl, instruisto.
21168. ORENBURG, Rusujo, Kontora br. Oberlander. — Dmitrjev.
21169. VJAZNIKI, Vladimirskoj gub., Rusujo, Bolŝaja ul. s. d. — Vl. Tatarincev.
21170. JILEMNICE, Bohemujo, Aŭstrujo. — F^ino Boženka Maŝatkava.
21171. VYSOKÉ MYTO, Bohemujo, Aŭstrujo. — Rudolf Loucký.
21172. HERKIMER, New-York, U. Ŝ. A. — J. Harper Barse.
21173. NARVA, Perterburgskoj gub., Rusujo, Kuzniĉnaja 178. — Stranevskij.
21174. MILANO, Italujo, Via Felice Bellotti 8. — Luigi Coeta.
21175. BAUNINY, Cahfornia, Rivezzide, Co, U. Ŝ. A. — R. M. Stavrley.
21176. BORISOV, Minskoj gub., Rusujo, do Vostrebovanja. — N. M. Dajnesko, uĉitel.
21177. SOSNOWIEC, gub. Piotrk, Polujo, Rusujo, kopalnia « Piaski ». — E. Wolff.
21178. MOSKVA, Rusujo, 2 uĉ. Srjetenskoj ĉasti. — V. M. Bogoslavskij, pom. pristava.
21179. SOFIO-PODUENONO, Bulgarujo, str. Oboriŝte 48. — Aseŭ Mateev.
21180. SOFIO, Bulgarujo, Bezimenna ul. 10 j. — Ivan Ĉolakov.
21181. SOFIO, Bulgarujo, str. Oboriŝte 48. — A. Atanasov.
21182. BRNO, Moravujo, Aŭstrujo. — V. Odložilik stud. II roĉ. obchodni akad.
21183. FORT WAYNE, Indiana, U. Ŝ. A. Box 73. — A. E. Street.
21184. TAŜKENT, Rusujo, Turkestan, Kadetskij korpus. — A. Gopfengutzen.
21185. MEDYNJ, Kalujskoj gub., Rusujo, s. Adujevo. — Utkin.
21186. MEDYNJ, Kalujskoj gub., Rusujo, d. « Sinjavino ». — Ĉernov.
21187. PETERBURG, Rusujo, Oficerskaja 6, kv. 11. — F^ino Platonova.
11188. PETERBURG, Rusujo, Vasiljevskij ostr. 12 linia 31-v., kv. 42. — D. Glinka.
21189. BARCELONA, Hispanujo, Plaza de Setamendi n° 31. — R. Parcerisas Serra.
21190. FLORENZO, Italujo, Piazza Santo Spirito 13, ĉe la S^ino Hall. — F^ino Caterina Nati.
21191. ĈIMKENT, Syr-Darjinskoj obl., Rusujo. — J. Novickij.
21192. ARCOS DE VAL DE VEZ, Ninho, Portugalujo. — Arthur Barreiros.
21193. STEGE, Danujo, Storegade 64. — T. Nielsen.
21194. ŽELEZNY BROD, Bohemujo, Aŭstrujo. — Bedřich Bures, poŝtoficisto.
21195. KOLIN, Bohemujo, Aŭstrujo, Komenského ul. 191. — A. Sedivý.
21196. NOVO-ALEKSANDRJA, Lubl. Gub., Rusujo, Selskohozjajstv. inst. — S. Korotkij.
21197. STAVROPOL s/K, Rusujo, Mješĉanskaja 23. — Rtiŝĉev.

21198. TAŜKENT, Turkestan, Azia Rusujo, pr Kuropatkina 79. — L. Krylov.
21199. ARCOS DE VAL DE VEZ, Portugalujo, Mincho. — Ar. Fernandes.
21200. CINCINNATI, Ohio, U. Ŝ. A., Clifton, 272 Lunlow Av. — S^ino A. M. Pugh.
21201. AARHUS, Sandugade, Danujo. — M. P. Marcussen.
21202. KOLN a/R., Germanujo, Mörsergasse 27-29. — Ledvina.
21203. KOLN a/R., Germanujo, Hohenzolenring 30. — Machola.
21204. KOLN a/R., Germanujo, Lindenthal; Kappelman str. 3. — A. Zaoral.
21205. KOLN a/R., Germanujo, Ehrenfeld, Glas str. 15. — Seifert.
21206. KOLN a/R., Germanujo, N. Mastrichter str. 15. — F. Hanus.
21207. KOLN a/R., Germanujo, Mastrichter str. — S^ino Hanus.
21208. WARSZAWA, Polujo, Rusujo, Mila 4. — S. Palewski.
21209. PLEVNO, Bulgarujo, str. k. Boris 1115. — F^ino P. Direkova.
21210. PLEVNO, Bulgarujo, str. Aleksandrovska. — F^ino V. C. Ĉerbaĝieva.
21211. PLEVNO, Bulgarujo, st. knez. Boris 116. — F^ino Nevena Ĝingjozova.
21212. PLEVNO, Bulgarujo. — Asen Iv Jelezarov.
21213. PLEVNO, Bulgarujo. — Z. Caukov, ĵurnala agentejo ĉe la monumento de Libero.
21214. PLEVNO, Bulgarujo. — J. M. Levi.
21215. PLEVNO, Bglgarujo. — D. M. Levi.
21216. PLEVNO, Bulgarujo. — P. P. Koprivski, vestisto.
21217. PLEVNO, Bulgarujo. — W. A. Barĝiev, gimnaziano.
21218. PLEVNO, Bulgarujo. I. Dankov, gimnaziano.
21219. PLEVNO, Bulgarujo. — K. N. Malušev, gimnaziano.
21220. PLEVNO, Bulgarujo. — Lambi M. Savor, gimnaziano.
21221. PLEVNO, Bulgarujo. — Trifon Cvetanov, gimnaziano.
21922. PLEVNO, Bulgarujo III kvartalo 1132. — Ianaki M. Savor.
21223. ROMANOVKA, Saratovskoj gub., Rusujo. — Pristav N. A. Zikov.
21224. VAL MEZIŘIČI, Moravujo, Aŭstrujo. — M. Bazalka, gimnaziano.
21225. VAL. MEZIŘIČI, Moravujo, Aŭstrujo. — A. Konečný, gimnaziano.
21226. VAL. MEZIRICI, Moravujo, Aŭstrujo. — Slavo Zapletal, gimnaziano.
21227. VAL. MEZIŘIČI, Moravujo, Aŭstrujo. — B. Frgal, gimnaziano.
21228. MARSEILLE, Francujo, 27, rue de Jaubert. — G. Ruard.
21229. ASTRAĤAN, Rusujo, Jamgurĉev, Pivovarnaja ul. — V. Sokolov.
21230. ISSY-LES-MOULINEAUX, Seine, Francujo, 36, rue Ernest Renan. — L. Roussiaux.
21231. BRÜNN, Moravujo, Aŭstrujo, Schlossergasse 1 III. — O. S. Klein.
21232. CHEMNITZ i/S., Germanujo, Heinrichstr. Beckstr. 46. — F^ino Nelly Gross.
21233. BINGEN a/Rh., Germanujo. — D^r med. Rud. Eberstein.
21234. NOVO-SOKOLNIKI, Mosk. Viŭdav. j. d. Rusujo. — S^ino L. Jemeljanova.
21235. TĚSICE n° 50, L. p Lužice. b. Göding, Moravujo, Aŭstrujo. — Jan Stryček.
21236. RIGA, Rusujo, Germanskaja ul. n° 5. — M. A. Bujvir.
21237. PSKOV, Rusujo, Petrovskaja gorka n° 8. — V. Karpov.
21238. PISEK, Bohemujo, Aŭstrujo. — J. Začek, stud. VII Gimnazio.
21239. KÖBENHAVN V, Danujo, Carlsbergvej 6. — O. Christiansen.
21240. PSKOV, Rusujo, Zemlemjernoje učilišĉe. — A. K. Reclav.
21241. KOLOGRIV, Kostromskoj gub., Rusujo, der. Vonjuh. — Ivan Jaryšev, tehnik.
21242. TUXPAN, Tep. Meksiko. — Octaviano Zamora Frecoso, instruisto.
21243. ŽIŽKOV ĉe Praha, Bohemujo, Aŭstrujo, Taborĉiska ul. 13. — F. Djmek.
21244. ŽIŽKOV, ĉe Praha, Bohemujo, Aŭstrujo, Štitnego ul. 19. — August Kukla.
21245. ŽIŽKOV, ĉe Praha, Bohemujo, Aŭstrujo, ĉis 375. — Antonin Fic.
21246. RIBARROJA, Valencia, Hispanujo, San Juan 52. — S^ino Molinoz Gisbert.
21247. RIBARROJA, Valencia, Hispanujo, str. San Juan 52. — Dr Colomer Aparisi.
21248. RIBARROJA, Valencia, Hispanujo. — Marcelino Micó Calabuig, estro de fervoja stacio.
21249. RIBARROJA, Valencia, Hispanujo, str. San Juan 8. — S. Bigorra Marti.
21250. TORINO, Italujo. — Rag. Aymar Fia via.
21251. FIRENZE, Italujo, via delle Caldaie 2. — Ettore del Fungo.
21252. VENEZIA, Italujo, C. N. Marco Tacarini. — Saggiori Giovani.
21253. BEDZIN, gub. Piotrkowska, Polujo, Rusujo. — Szmul Landau.
21254. PRAHA II, Bohemujo, Aŭstrujo, Charvátova ul. 42. — Kejla Jaroslav.
21255. PRAHA-KRAL. VINOHRADY, Bohemujo, Aŭstrujo, str. Babinova 19. — Emanuel Herman.
21256. WLADYSLAWÓW, Suwalska gub., Polujo, Rusujo, apteka. — Inozas Kregždys.
21257. TAŜKENT, Rusujo, Syr. Darj. obl. Kadetskij Korpus, I rota. — V. Votincev.
21258. ČERDYN, Permskoj gub., Rusujo, der. Loimova. — S. Loimov.
21259. RYLSK, Kurskoj gub., Rusujo, Rjejinskaja ul. d. Denisovoj. — V. Mihajlenko.
21260. VINNICA, Podolskoj gub., Rusujo. — Sigizmund Rudiĉskij.
21261. ČELABINSK, Sib. j. d. Rusujo, konduktora I uĉ. sl. puti. — Ivan Nikol. Kujazev.
21262. SERPUĤOV, Moskovskoj gub., Rusujo, Dvorjanskaja ul. 503. — Ivan Buŝnin.
21263. KROMĚŘIZ, Moravujo, Aŭstrujo. — Frant. Sedlaĉek.

21264. WIEN III/3, Aŭstrujo. — St. Dančk soldata veterinara akademiko.
21265. WIEN III/3, Aŭstrujo. Fr. Hrozek, soldata veterinara akademiko.
21266. WIEN III/3, Aŭstrujo. — Josef Vaněček, soldata veterinara akademiko.
21267. WIEN III/3, Aŭstrujo. — Jaroslav Broskva, soldata veterinara akademiko.
21268. SOBĚSLAV, Bohemujo, Aŭstrujo. — Johano Vorel, kandidato de lernada instituto.
21269. SMIŘICE, Bohemujo, Aŭstrujo. — St. Hofmeister.
21270. RYLSK, Rusujo, Kurskoj gub., Mujskaja Gimnazja. — N. Ivanov (somera adreso: *Sudža*, Kurskoj gub., Podolskij per.).
21271. ŽELEZNICE U JIČINA, Bohemujo, Aŭstrujo. — Bedřich Saska.
21272. CREUSOT, Francujo, rue de la Verrerie, 18. — Emile Fricaud, forgeron.
21273. PRAHA III, Bohemujo, Aŭstrujo, Novodvorsko ul. 3. — Valdimir Vondrák.
21274. AMAY, Belgujo, Ziegelunternehmer. — Xavier Delcominette.
21275. PRAHA-ŽIŽKOV, Bohemujo, Aŭstrujo, Jeseniova 519. — Ant. Vondřich.
21276. KOMENSKAJA STANICA, obl. Vojska Donskovo, Rusujo, Realnoje Učilišče. — A. Rogojin.
21277. NOVOČERKASK, obl. Vojska Donskovo, Rusujo, Baročnaja 13. — Astahov.
21278. JEKATERINODAR, Kubanskoj obl. Rusujo, Dimitrjevskaja n° 110. — A. Zajcev.
21279. BUDĚJOVICE, Bohemujo, Aŭstrujo. — Karel Blažek, instruisto.
21280. STAVROPOL s/K, Rusujo, I^a Vorobjevskaja ul. — Grig. Čonov.
21281. SERPUHOV, Moskovskoj gub., Rusujo, Dvorjanskaja ul. — E. Ĥatuncev.
21282. VANVES, Seine, Francujo, 8, rue de Paris. — Paul Chapelle.
21283. STAVROPOL, gub., Rusujo, Duhovnaja Seminaria. — N. Polanskij-Kedrov.
21284. MJENA, Rusujo, Lib. Rom. j. d. Berezouskij šlah. — I. Nejšuler.
21285. STANICA KAMENSKAJA, Obl. Vojska Donskovo, Rusujo, Kommerčeskaja II. d. Lipova. — I. G. Orjehov.
21286. ST. KAMENSKAJA, obl. Vojska Donskovo, Rusujo, I cast, Novoselovskaja ul. — Malčevskij.
21287. AALBORG, Danujo, Absalonsgade 19. — E. A. Hansen.
21288. STRASBURG, Elsass, Germanujo, Steinstr. 23. — Ernest Muller.
21289. TARRASA, Barcelona, Hispanujo, callo de la Rutlla n° 1^a. — Antonio Pages.
21290. SIMBIRSK, Rusujo, Karamzinskaja kolonja duševno-bolnyh. — V. A. Koposov.
21291. PERTH, Western Aŭstralio, poste restante. — I. Kurschinsky.
21292. MELLE lez Gand, Belgujo, Maison de Melle de Bruges. — M. De Meyer.
21293. PRAHA II, Bohemujo, Aŭstrujo, Smecky 24. — Fr. Pošival.
21294. STEIN, bei Nurenberg, Germanujo. — Maurice Bethmont.
21295. WAGIN G. S. R. Western Aŭstralio. — Percy D. Good.
21296. PRAHA-SMÍCHOV, Bohemujo, Aŭstrujo, firma A. Silhánek. — C. Bedlivý.
21297. BAÑERAS, Alicante, Hispanujo, Circulo de la Amistad. — Grilega Grupo Esperanta.
21298. HOŘICKY, apud Ces. Skalice, Bohemujo, Aŭstrujo. — Fr. Balicek.
21299. ZÓLYOMBRÉZÓ, Hungarujo, Aŭstrujo, ferofabriko. — I. Kuneicky.
21300. ZÓLYOMBRÉZÓ, Hungarujo, Aŭstrujo, ferofabriko. — V. Chlumecký.
21301. ZÓLYOMBRÉZÓ, Hungarujo, Aŭstrujo, ferofabriko. — F^ces I. Chlumecký.
21302. WIEN IV, Aŭstrujo, Belvederog 19 F. 10. — L. Kosa.
21303. HOMEL, Mogilevskoj gub., Rusujo, str. de Rumjancev. — D. Vygodskij.
21305. N. NOVGOROD, Rusujo, Kanavino, Elizavetinskaja ul. — Ivan Bolšakov.
21306. WARSZAWA, Polujo, Rusujo, Nizka 37 m. 17. — V. Hering.
21307. MOSKVA, Rusujo, Mal. Kozihinskij per. d. Pjatnickavo popečitelstva o bjednyh kv. 10. — B. Samsonov.
12308. KUŠKA, Rusujo, Zakaspijskoj obl., tamsojnja. — V. M. Dimitrjev.
21309. ÚSTKAMENOGORSK, Rusujo, Bazarnaja s. d. — A. Molodov.
21310. DRESDEN A, 16, Germanujo, Silbermannstr. 15 1/2. — R. Walther.
21311. IENA, Germanujo, Kahla'schest. 117. — H. Wacker.
21312. OTROVCA, p. Gorlach, Kaernten, Aŭstrujo. — I. Kirchbaumer.
21313. FRANKFURT s/Main, Germanujo, Taunusstr. 37. — P. Kessler.
21314. NÜRNBERG, Germanujo, Peterstr. 41. R. Keyssner.
21315. KIJEV, Rusujo, Politechnikum. — I. R. Tarnerov.
21316. ARLOF, Svedujo. — I. Erlandsson, inĝenjero.
21317. BUDAPEST I, Hungarujo, Aŭstrujo, Kemenes-u. 4 sz. III/17 sz. — Széscényi József.
21318. BUDAPEST I Hungarujo, Aŭstrujo, Kemenes-u. 4 III/17. — Szécsényi István.
21319. VLADIVOSTOK, Azia Rusujo, Gorodskaja biblioteka N. V. Gogola. — A. A. Mihajlov.
21320. PETERBURG, Rusujo, Znamenskaja 35, kv. 17. — A. Selugin.
21321. PETERBURG, Rusujo, Nevskij pr. 57, kv. 23. — P. Aleksandrov.
21322. HRADEC KRALOVÉ, Bohemujo, Aŭstrujo. — M. Otradovský.
21323. MOSKVA, Rusujo, St. Basmannaja 22 kv. 3. — V. Sokolov.
21324. HARMANLI, Bulgarujo. — G. V. Grancarov.
21325. SAN BENIGNO CAN, Torino, Italujo, Via Regma Margherito 53. — Carlo Notario.
21326. MANCHESTER, Anglujo, 32 Crescent Road, Cheetham Hill. — William Barley.
21327. ODENSE, Danujo, 38 Olaf Bagersgade. — L. Hansen.
31328. HOLSTEBRO, Danujo Danmarsgade 5. — D^ro N. Nielsen.

21329. HODMEZÖ-VASÁRHELY, Hungarujo, Aŭstrujo, Szegedi utcza 8. — Nagy Renerde.
21330. PLZEŇ, Bohemujo, Aŭstrujo, ĉes. gimnasium. — M. Landin.
21331. TAŜKENT, Syr. Darjinskoj obl., Rusujo, Kadetskij Korpus. — Baron Frank.
21332. PRAHA-SMICHOV, Bohemujo, Aŭstrujo, Palackého 36 nova. — F. Brabec.
21333. BUDAPEST, Hungarujo, Aŭstrujo, Markó-u. 29, Gymnazium. — R. Braun.
21334. SUDICE RÖSKOVICE, Moravujo, Aŭstrujo. — Jos. Rohäček.
21335. TJUMEŃ, Azia Rusujo, Serebrjakovskaja ul. 42. — S. Tekutjev.
21336. OULCHES, Indro, Francujo. — F. Baronnet, instituteur.
21337. SERGIEVSKIJ POSAD, Moskovskoj gub., Nikolskaja ul. d. Ujedunova. — A. Pavlov.
21338. ARACAJU, Ŝtato de Sorgipo, Brazilujo, Esperanto Klub. — N. Correa Dantas.
21339. JALTA, Tavriĉeskoj gub., Rusujo, Lomonosovskij bulv. d. Ledakova. — F^ino V. Ĥodyreva.
21340. TULA, Rusujo, Orujejnyj zavod. — S^ino N. N. Fedorova.
21341. MOSKA, Rusujo, B. Ordynka, d. Durilina. — Minz.
21342. PARDUBICE, Bohemujo, Aŭstrujo. Jindřisska ul. L. 73. — J. Rainberg.
21343. PRAHA-NUSLE, Bohemujo, Aŭstrujo, Sezimova ul. 460. — Emil Blažek.
21344. PRAHA II, Bohemujo, Aŭstrujo, Sokolska tř. 22. — K. Duda.
21345. PRAHA II, Bohemujo, Aŭstrujo, ul. Boženy Nemcove 7. — Jos. Radimský.
21346. MOSKA, Rusujo, B. Serpuhovskaja, B. Martynovskij per. d. Wladimirova. — F^ino O. Ivanova.
21347. MOSKVA, Rusujo, Kalujskaja 22. — B. Vladimirov.
21348. BREWSTER, N. I., U. Ŝ. A., Leon L. Hadden.
21349. PRAHA, Bohemujo, Aŭstrujo, Iečňa ul. č 29. — Mužik Fr.
21350. VORONEĴ, Rusujo, I mujskaja gimnazja. — N. Kojikin.
21351. VLADIVOSTOK, Azia Rusujo, Vostočnyj Institut. — B. Drajevskij.
21352. PRAHA VIII, Bohemujo, Aŭstrujo, Turnovska ul. 477. — A Žák.
21253. BAKU, Kavkaz, Rusujo, Cerkovnyj Dvor. — P. V. Pičugin.
21354. MOSKVA, Rusujo, B. Caricynskaja d. Nikiforevoj kv. 1. — G. V. Potapenko.
21355. JIČIN, Bohemujo, Aŭstrujo, pedogogia instituto. — Jar. Šamal.
21356. GUADALAJARA, Jalisco, Meksikujo, Calle Juárez 57 n. n. — Dr L. E. Caliega.
21357. KIJEV, Rusujo, Bratskaja 9. — Boris Lukjanov.
21358. HALLE a/S., Germanujo, Kuttelhof 13. — I. Pichner.
21359. BINGHAMTON, N. Y., U. Ŝ. A., R. F. D. n° 1. — E. Christian.
21360. KUTNA HORA, Bohemujo, Aŭstrujo, Paedagogium. — Oldrich Vodička.
21361. MADRID, Hispanujo. — Salvator Mugica, leŭtenanto 40e Inf. Reg.
21362. RECEY-SUR-DUCE, Coté d'Or, Francujo. — S^ino Jeanne Guenot.
21363. STROMILOV, Bohemujo, Aŭstrujo. — B. Prine.
21364. PRAHA-ŽIŽKOV, Bohemujo, Aŭstrujo, Chlumova ul. 201. — F. Fleissner.
21365. BRNO, Moravujo, Aŭstrujo, Antoninska 1. — K. Mauer.
21366. BRNO, Moravujo, Aŭstrujo, Antoninska 1. — A. Tesař.
21367. SKOTSCHAU, Silezio, Aŭstrujo, p. adr. A. Altmann. — F^ino Olga Schleisinger.
21368. PRAHA-ŽIŽKOV, Bohemujo, Aŭstrujo, Libušina ul. čís. 35. V. Zadrazil.
21269. TEREZIN, Bohemujo, Aŭstrujo. Meisslerova ul. 53. — F^ino Marie Blažková.
21370. LITOMĚŘICE n/L., Bohemujo, Aŭstrujo, Rudolfska ul. 4. — F^ino Marie Jankova.
21371. PSKOV, Rusujo, Petrovskaja gorka d. n° 3. — A. Saveljev.
21372. MOSKVA, Rusujo, Staroobrjad ĉeskaja d. Jegorova. — F. Kuzmič.
21373. PŘIBOR, Moravujo, Aŭstrujo. F. Tvarůřek, advokata kanceliste.
21374. VOLJANAJA, Ĥarkovo-Nikolaj. j. d. — N. Antipov, studento.
21375. HUMPOLEC, Bohemujo, Aŭstrujo. — Eliška Kocianova.
21376. PETERBURG, Rusujo, Nevskij 132, Stroitelnyje jenskije kursy. — F^ino A. Kulaŝko.
21377. SERPUĤOV, Moskovskoj gub. Rusujo. Teksilnaja manufaktura. — Dubravin.
21378. SARATOV, Rusujo, Časovennaja ul. 72. — V. N. Starojickij.
21379. PAVLOGRAD, Jekaterinoslavskoj gub., Rusujo, Salinskaja ul. d. Kvicinskavo. — V. Sušickij.
21380. SOBĚSLAV, Bohemujo, Aŭstrujo. — J. Moudrý kand. de instruista lernejo.
21381. MOSKVA, Rusujo, Suvorovskaja ul., s. d. — I. A. Sokolov.
21382. ŽITOMIR, Volynskoj gub., Vilenskajan 35. — Vajsburd.
21383. NOVOČERKASSK, Obl. Vojska Donskovo, Sjelskohozjajstv. učil. — H. Syčugov.
21384. VORONEĴ, Rusujo, M. Dvorjanskaja n° 14. — Berle.
21385. POGGSTALL, Aŭstrujo. — Vavronský, ĝendarmo.
21386. VALENCIO, Hispanujo, Calle Santa Vicente 245, 2°. — E. Baez Rivas.
21387. BJELOSTOK, Rusujo, Polevaja ul. d. Zilbermana. — F^ino Ŝmigelskaja.
21388. HOLM, Smolenskoj gub., Rusujo, Ŝ. Tihanovo. — I. Krastelev.
21389. MOSKVA, Rusujo, Pluŝĉiha, M. Trubnyj per. d. n° 5. — Dr N. Vyrubov.
21390. TŘEBŘISICE-MOSTU, Bohemujo, Aŭstrujo. — Václav Široký, instruisto.
21391. KIJEV, Rusujo, Institutskaja 16. — Ginsburg.
21392. KUZJMINOVKA, Jujnyja j. d. Lozovskaja vjetv, Rusujo. — N. Solorenko.
21393. PRAVČICE, p. Hulin, Moravujo, Aŭstrujo. — F. Vlach.

21394. ČITA, Zabajkalskoj obl. Rusujo, 15 Vost Sib. Str. Polk. — Dr V. E. Votinceev.
21395. VOLMAR, Liflandia, Rusujo, učitelskaja Seminarja. — Skrabe.
21396. SLUCK, Minskoj gub., Rusujo, tjurma. — B. Juhnjevic.
21397. MOSKVA, Rusujo, Kontrol Gorodskoj Upravy A. P. Zjakinu dla. — Sino E. M. Buzina.
21398. KUANČENCZI, Manĝurujo, Ĥinujo. — B. I. Krilov.
21399. BAZARNY KARABULAK, Saratovskoj gub., Rusujo. — M. F. Bogov.
21400. KAMENICE apud Strancice, Bohemujo, Aŭstrujo. — F. Zazvonil.
21401. VLADIKAVKAZ, Rusujo, Mihajlovskaja 10. — Dro A. P. Samojlov.
21402. FREDERICIA, Danujo. — H. Clausen.
21403. KRISTIANSAND S., Danujo, Dronningensgade 70. — Fino S. Pettersen.
21404. PRAHA VINOHRADY, Bohemujo, Aŭstrujo, Hálkova 27. — Otomar Kohout.
21405. POLIČKA, Ve oporitelne, Bohemujo, Aŭstrujo. — Sino M. Martinová.
21406. ĤARBIN, Manĝurujo, Ĥinujo, Kontora Načalnika Harb. Gorodskovo učastka — V. Kamenev.
21407. KROMÉRIŽ, Moravujo, Aŭstrujo, Tylova ul. čís 11. — Marek Zdenek, studento.
21408. MADISON, Ohio, U. Š. A., R. F. D. 3. — Willis Nolan.
21409. JEKATERINBURG, Permskoj gub., Rusujo, Sibirskij pr. 11. — Sino G. I. Trojanova.
21410. LISABONO, Portugalujo, R. Barroca n° 133. — B. Meartins d'Almeida.
21411. TORĴOK, Tverskoj gub., Rusujo, Mihajlovskaja ul. s. d. — P. M. Bolšakov.
21412. KUTNA HORA, Bohemujo, Aŭstrujo. — Eduard Hejny.
21413. TAGANROG, Donskoj Obl. Rusujo, Čehorskaja 31. — A. Kolodenko.
21414. NĚMČICE u Ivanic, Moravujo, Aŭstrujo. — N. Arman, učitel.
21415. COUNEAUT, Ohio, U. S. A., 280 Broad str. — Sino G. H. Thornton.
21416. ANTVERPEN, Belgujo. — Giffroid, Direktoro de la militistara muzikservo.
21417. VILLAGNIA, Pontevedra, Hispanujo. — Camilo Cela.
21418. PETERBURG, Rusujo, Nevskij pr. 132. Jenskije Stroitelnyje Kursy. — Fino L. Kulaško.
21419. WISTERNITZ, Olmütz, Moravujo, Aŭstrujo. — Kreinerik.
21420. MOSKVA, Rusujo, Nikitskaja ul., Universitet. — A. Kojevnikov.
21421. MOJZEKJUL, Liflandskoj gub., Rusujo, us. Kangro. — O. Keskula.
21422. STAVROPOL, s/K. Rusujo, Olginskaja 13. — V. Budilov.
21423. KÖLN AM RHEIN, Germanujo, Buttermarkt 34. — Josef Šárka.
21424. UNHOŠT, apud Praha, Bohemujo, Aŭstrujo. — F. Kadlec.
21525. PETERBURG, Rusujo, Vas. Ostrov, Srednij pr. N° 17, kv. 26. — Rejngold Lorenzson.
21426. KRALOVSKÉ VINOHRADY, Bohemujo, Aŭstrujo, realka. — Ant. Peijsa.
21427. KUTNA HORA, Bohemujo, Aŭstrujo, V reala lernejo. — Vincenc Fiala.
21428. WLADYSLAWOW, Suwalska gub., Rusujo. — Karol Skirgajllo, urzędnik kasy.
21429. MOSKVA, Rusujo, Mal. Zlatoustovskij per. d. Girš kv. 27. — P. Andrejev.
21430. KUTNA HORA, Bohemujo, Aŭstrujo, reala lernejo. — Josefo Widmer.
21431. IRKUTSK, Azia Rusujo, 7 Vostočno-Sibirskoj str. art. brig. — T. Luberadskij.
21432. BĚHANKY, p. Dubiu Teplic, Bohemujo, Aŭstrujo. — Theodor Nerad, učitel.
21433. HRONOV, Bohemujo, Aŭstrujo. — Fino R. Poláčková.
21434. HRONOV, Bohemujo, Aŭstrujo. — Fino S. Forbelská.
21435. KUTNA HORA, Bohemujo, Aŭstrujo, reala lernejo. — K. Ruml.
21436. MOSKVA, Rusujo, B. Caricynskaja ul. s. d. 4.9. kv. 1. — V. M. Nikiforov.
21437. VOLKOVYSK, Grodnenskoj gub., Rusujo, Bazarnaja ul. d. Zelvjanskoj. — M. Kaplan.
21438. KURGANNAGA STANICA, Kubanskoj gub., Rusujo, Mihajlovskoje počtov. otd. — N. M. Kondratov.
21439. BAKU, Kavkaz, Rusujo, Vokzalnaja 50. nom. Aghlia. — F. B. Badalanc.
21440. TOMSK, Azia Rusujo, Gubernskaja Mujskaja gimn. — M. Multanovskij.
21441. ŠČELKOVO, Moskovsko-Jaroslavskoj j. d., Rusujo, fabrika lent V. A. Galkina. — A. Zotov.
21442. ČEREM-TUREK, Vjatskoj gub. Rusujo, ministerskoje učil. — Fino E. Horošavina.
21443. PERM, Rusujo, obš. « I. Lubimov i k° ». A. D. Bjelousov, komandir parahoda « Nijnij Novgorod ».
21444. ČEBOTOVKA, Donskoj obl. Rusujo, Ušakovskij hutor. — M. Zimovjejskij, učitel.
21445. ODENSE, Danujo, Vindegade 19. — Holmehave.
21446. LITOMYŠL, Bohemujo, Aŭstrujo, ĉe ĝirmo V. Aŭgusta. — Josefo Štarman.
21447. MONS, Belgujo, 2 Marché aux Poulets. — Wladyslaw Zambrzycki, studento.
21448. LE HAVRE, Seine, Francujo, 22, rue Lesueur. — G. Choulant.
21449. PASEKY NAD JIZEROU, č. d. 172. Bohemujo, Aŭstrujo. — P. Kučera.
21450. LITOMYŠL, 85, Bohemujo, Aŭstrujo, supra placo. — A. Helbich.
21451. TŘEBENICE, apud Lovosice, Bohemujo, Aŭstrujo, Mezomontos. — Č. Bedřich Dousa.
31452. BERNECK, St. Gallen, Svisujo, str. Kühbach. — C. F. Bischof, tipografisto.
21453. LYON, Rhône, Francujo, 38, rue Ferrandière. — A. Sandelyon.
21454. MOSKVA, Rusujo, Dolgij per. 17, kv. 1. — Sino Tekla Rousseau.
21455. ROXBURY, Mass, U. Š. A., 111, Smith St. — Fino M. Campbill.

21456. HRANICE, Moravujo, Aŭstrujo. — Hrnčíř R, posluchač na revirnicki škole.

21457. BABRAHAM, Camis, Anglujo. — William Thorne.

21458. LEOBESCHÜTZ, Germanujo, Laubenstr. 14. — Albrecht.

21459. HANOI, Tonkin, 1 Rég. d'Artillerie Coloniale, 14e Batterie. — G. Durand.

21460. RIXDORF, Germanujo, b/Berlin, Bergstr. 11. — K. Laszewski.

21461. GLEIWITZ, Silezio, Germanujo, Hegenscheidstr. 41. — A. Skorupa.

21462. LÓDŹ, Polujo, Rusujo, Rzgowska ul. firmo Stolorof. — P. J. Jahnke.

21463. WIEN XVI, Aŭstrujo, Gablenzgasse 46, II/35. — I. Čermak.

21464. STARYJE VERHISY, Penzenskoj gub., Rusujo. — I. Čarapkin.

21465. VELEHRAD, en Jankovice, Moravujo, Aŭstrujo. — O. Bartůsek, instruisto.

21466. LITTLE TERRY, N. Y. U., Ŝ. A. — F. Steranek.

21467. SOBĚSLAV, Bohemujo, Aŭstrujo. — Karel Klaška (somera adreso: *Karduserá Recice*, Bohemujo, Aŭstrujo).

21468. ORSK, Orenburgskoj gub., Rusujo. — A. Jagafarov, činovnik.

21469. TOMSK, Rusujo Azia, Pereselenčeskoje Upravlenje. — Vestman, topograf.

21470. BALAGANSK, Irkutskoj obl., Rusujo, Nelhojskoje vjed. — N. Jerbanov.

21471. VYS MYTO, Bohemujo, Aŭstrujo, měšťanská škola. — A. Šulc.

21472. KIEV, Rusujo, Rylskij per. Dom Gubernskoj Upravy, Agronomičeskij Otd. — P. V. Gorbačov.

21473. PARDUBICE, Bohemujo, Aŭstrujo, Jindrišska ul. čís. 19. — B. Weiner.

21474. PARDUBICE, Bohemujo, Aŭstrujo, Smilova ul. 381. — J. Přibík.

21475. NOVOKIJEVSKOJE, Primorskoj obl. Azia Rusujo, čerez Vladivostok. — G. Svejčnikov, s. d.

21476. TELČ, Moravujo, Aŭstrujo, Podoli 49. — Josef Seda.

21477. TELČ, Moravujo, Aŭstrujo, Podoli 49. — A. Fiala.

21478. VLADIVOSTOK, Azia Rusujo, Mujskaja Gimnazia. — N. Novak.

21479. TELČ, Moravujo, Aŭstrujo, če Sro E. Šolc. — Zd. Michei.

21480. BRNO, Moravujo, Aŭstrujo, — stud. čes. obch. ak. Fr. Rysavy.

21481. STAVROPOL, s/K., Rusujo, Duhovnaja Seminaria. — M. K. Rjaksenskij.

21482. LÓDŹ, Polujo, Rusujo, Pasaż Szulca No 9. — L. Magazyuer.

21483. DORPAT, Liflandskoj guh., Rusujo, Kastanien Allée No 1. — C. Lellep.

21484. KISINEV, Bessarabskoj gub., Rusujo p. o. Gančešty, s. Slabozeja. — G. D. Artynov, učitel.

21485. PETERBURG, Rusujo, Verejskaja ul. d. 13, 4. — V. Hozanov.

21486. KOLOMNA, Moskvskoj gub., Rusujo. — N. Pligin, čertejnik.

21487. MOSKVA, Rusujo, Dolgorukovskaja ul, g. Kurnikova kv. 103. — Dro V. Milanov.

21488. SYČEVKA, Smolenskoj gub., Rusujo. — I. A. Kozjmin.

21489. SLUCK, Minskoj gub., Rusujo, Tjurma. — O. Ju njevič.

21490. MOSKVA, Rusujo, Pokrovskaja ul., Rikunov per., d. Zabrodina, kv. 7. — A. A. Bezrukov.

21491. JURJEV, Liflandskoj guh., Rusujo, Aleksandrovskaja 74 kv. 1. — L. G Kundurov.

21492. SMICHOV, Bohemujo, Aŭstrujo. — Josef Vaculík, uret. asist.

21493. LEUBEN, bei Dresden, Germanujo, Schulstr. 25. — J. Vokoun.

21494. ČESKE BUDĚJOVICE, Bohemujo, Aŭstrujo, Nova ul. č 14. — A. Jakeš.

21495. HELSOV, Moravujo, Aŭstrujo. — P. Stepán, studento.

21496. BUKAREST, Rumanujo, Str. Collei 16. — Dro E. Kimel.

21497. BUKAREST, Rumanujo, Str. Romana 133. — Sino J. N. Bratescu.

21498. BUKAREST, Rumanujo, Calea Rahovei 9. — Hugo Haimsohn.

21949. BUKAREST, Rumanujo, Fund. Stielari 3. — Isac Kaufmann.

21500. BUKAREST, Rumanujo, Amfibiilor str. 9. — N. Mendeloviči.

21501. BUKAREST, Rumanujo, Cal Šerban-Voda 118. — Heinrich Rasenfeld.

21502. BUKAREST, Rumanujo, Str. Poterasi 7. — A. Samuel.

21503. BUKAREST, Rumanujo, Alex-Mateescu, Str. Viilor 26. — A. Matescu.

21504. BUKAREST, Rumanujo, str. Bărăţiei 48. — P. Munteanu.

21505. BUKAREST, Rumanujo, str. Matei Basarab. 8. — Mănciulescu.

21506. BUKAREST, Rumanujo, Cal Văcăreşi 187. — O. Nacht.

21507. BUKAREST, Rumanujo, Cal. Victoriei 77. — Leon Glasner.

21508. BUKAREST, Rumanujo, Cal. Griviţei 98. — Max Steinberg.

21509. BUKAREST, Rumanujo, Cal. Moşilor 100. — M. Maerson.

21510. BUKAREST, Rumanujo, s Siemens-Schuckert s. — J. Eckstein.

21511. BUKAREST, Rumanujo, Cal. Văcăreşti 46. — Solomon Samuel.

21512. BUKAREST, Rumanujo, Str. Carol 110. — A. Herdan.

21513. BUKAREST, Rumanujo, Sal. Victoriei 77. — Fino Ştef Glasner.

21514. BUKAREST, Rumanujo, Str. Doamnei 27. — Dro Verzenu, ĥemisto.

21515. BUKAREST, Rumanujo, Bulv. Neatârnarsi 24. — Lazar Marcus.

21516. BUKAREST, Rumanujo, Str. Poteraşi 7. — Fino Stella Samuel.

21517. BUKAREST, Rumanujo, Str. Poteraşi 7. — Leon Samuel.

21518. BUKAREST, Rumanujo, Cal. Moşilor 52. — L. Löwingen.

21519. BUKAREST, Rumanujo Str. Scannoni 11. — D. Zissu.

21520. BUKAREST, Rumanujo, Str. Lipscani 73. — Josef Zelicovini.

21521. BUKAREST, Rumanujo, str. Carol 8. — J. M. Loebel.
21522. BUKAREST, Rumanujo, str. Šoimului 10. — J. Negru.
21523. BUKAREST, Rumanujo, str. Triumfului 10. — Jancu Cracoeanu.
21524. BUKAREST, Rumanujo, str. Decebal 16. — Leopold Solsmovici.
21525. BUKAREST, Rumanujo, cal Grivitei 23. — Colombo Ferucio.
21526. BUKAREST, Rumanujo, Str. Herescu-Nasturel, 20. — F^ino A. Natansohn.
21527. BUKAREST, Rumanujo, str. Herescu-Nasturel, 12. — F^ino Eugenio Lebovici.
21528. T. SEVERIN, Rumanujo. — E. Hecksch.
21529. T. SEVERIN, Rumanujo. — Kapitano Stavrache.
21530. PIATRA-NEAMTZU, Rumanujo. — Filip Abeles, libristo.
21531. MARAŠEŠTI, Rumanujo. — S^ino Therese Bally.
21532. PAŠCANI, Rumanujo. — Stern, lernanto.
21533. ROMAN, Rumanujo, Poŝtoficejo. — Alex Berea.
21534. TARGU-JJU, Rumanujo. — Dem. M. Ionescu.
21535. ROMAN, Rumanujo. — Gheorghe Rapeanu.
21536. BUKAREST, Rumanujo, Str. Vaselor, 2. — Weittmann.
21537. BUKAREST, Rumanujo, Str. Udricani, 14. — Elias Herrmann.
21538. BUKAREST, Rumanujo, Str. Herescu-Nasturel 20. — Sigmund Cohn.
21539. BUKAREST, Rumanujo, Cal. Mošilor 256. — Stefan Blumenthal.
21540. BUKAREST, Rumanujo, Str. Calarasilor 79. — David Friedmann.
21541. BUKAREST, Rumanujo, Str. Vineri, 25. — E. Zissmann.
21542. OLOMOUC, Moravujo, Aŭstrujo, Uřet. čtort, Mozartova ul. 238. — M. Kořínek.
21543. KROMERIŽ, Moravujo, Aŭstrujo. — Brětislav Jurviš.
21544. PERTH, Western Aŭstralia, Railway Accountant Office. — George Hannah.
21545. BIŠKOVICE p. Všechovice, Moravujo, Aŭstrujo. — A. Střelec.
21546. KIEV, Rusujo, Universitet. — G. T. Kiselev, studento.
21547. MUKAŘOV, Bohemujo, Aŭstrujo. — Boh. Ludvík.
21548. SARATOV, Rusujo, Malo-Sergjevskaja ul. d. 97. — Vl. Stepanov.
21549. CHAUMONT, Haute-Marne, Francujo, 41, rue de Brottes. — F^ino Marguerite Noël.
21550. PRAHA, Bohemujo, Aŭstrujo, Trojanova ul. n. 10 p. I. — V. Beneš.
21551. BJELOSTOK, Grodnenskoj gub., Rusujo, Nikolajevskaja ul. s. d. — S. D. Bubrik.
21552. MORET-SUR-LOING, Seine-et-Marne, Francujo, 1, rue du Puits-du-Four. — G. Parvanchère.
21553. EVERLY, par les Ormes, Seine-et-Marne, Francujo. — Paul Abit.
21554. FONTAINEBLEAU, Seine-et-Marne, Francujo, 8, rue de la République. — P. Guittard.
21555. NEMERČI, Podolskoj gub., Rusujo. — Graf. Morkov.
21556. KROMĚŘIŽ, Moravujo, Aŭstrujo. — Richard Sicha.
21557. HONSGARDET, Högfors, Danujo. — E. Th. Olsson.
21558. CHOTĚBOŘ, Bohemujo, Aŭstrujo. — A. Smejkal.
21559. SUCHOWOLA, Grodnenskoj gub., Rusujo. — F. Bielicki, apteka.
21560. RAKOVNIK, Bohemujo, Aŭstrujo, Husovo nám, firmo V. Ciha. — S. Tomášek.
21561. BYSTRICE p/H., Moravujo, Aŭstrujo. — F^ino Adéla Vévodova.
21562. BYSTRICE p/H., Moravujo, Aŭstrujo. — F^ino M. Vevodova, instruistino.
21563. OUSOBI, Bohemujo, Aŭstrujo. — Adolf Wagner.
21564. OUSOBI, Bohemujo, Aŭstrujo. — S^ino Jindra Wagner.
21565. OUSOBI, Bohemujo, Aŭstrujo. — F^ino Irma Čapek.
21566. OUSOBI, Bohemujo, Aŭstrujo. — F^ino Ida Čapek.
21567. SPALATO, Dalmacio, Aŭstrujo. — Nikolaj Ugrinovič, studento de universitato.
21568. MOSKVA, Rusujo, Vozdvijenka, d. Briskorn. — A. Sčastnev.
21569. KRISTIANSUND N., Norvegujo. — Werner Wagner.
21570. ST-YVES, près Pont-Scorff, Morbihan, Francujo. — I. Mariette.
21571. PLACEVILLE, El Doreado Co, California, U. Š. A. — E. N. Arnot.
21572. BRUXELLES-MARITIME, Belgujo, 51, rue Van Meyel. — Henri Grégoir.
21573. NEUCHATEL, Svisujo, Parcs, 37. — Arthur Grisel.
21574. ANZIN, Nord, Francujo. — Jules Druart, chemin particulier des Forges de la Bleuse.
21575. LOUVAIN, Belgujo, 96, rue des Bogards. — François Terby.
21576. PLOGONNEC, Finistère, Francujo, Keranguilly. — A. B. Voisin.
21577. LE PALAIS, Belle-Ile, Morbihan, Francujo. — V. Guillaume, sous-lieutenant au 62e régiment d'Infanterie.
21578. ANVERS, Belgujo, 2, rue Leys. — P. Grandry.
21579. VIENNE, Isère, Francujo, 4, rue Cuvière. — Victor Royet.
21580. VALENCIENNES, Nord, Francujo, 7, rue Barbe-Parent. — Ch. Bautegnie.
21581. MARSEILLE, Bouches-du-Rhône, Francujo, 29, rue Croix-de-Regnier. — C. Funereaux.
21582. ARACAJU, Ŝtato de Sergipe, Brazilujo. — N. Corrêa Dantas, kasisto de esper klubo.
21583. WIEN VII/2, Aŭstrujo, Stiftgasse 25. — Ludwig Schneider.
21584. LEIPZIG, Germanujo, Grassirstr. 29. — P. Zschoch.

21585. SIMBIRSK, Rusujo, Gorodskaja policia. — M. Knočarev.
21586. AULJEATA, Syr-Darjinskoj obl., Rusujo, selo Dimitrjevka. — L. N. Protopopov.
21587. BOLŠOJ PONEMUN, Kovenskoj gub., Rusujo, do Vostrebovanja N° 288. — P. Zablockij.
21588. RIGA, Liflandia, Rusujo, Malaja Lagernaja N° 27. — A. A. Martens.
21589. PŘIBOŘ, Moravujo, Aŭstrujo. — Fr. Ježišek, studento.
21590. PRAHA VIII, Bohemujo, Aŭstrujo, Fügnerova, 514. — I. Trka.
21591. KOJESTIN, Moravujo, Aŭstrujo. — Karel Toman.
21592. KOJESTIN, Moravujo, Aŭstrujo. — L. Brnák.
21593. KOJESTIN, Moravujo, Aŭstrujo. — K. Pivný.
21594. KOJESTIN, Moravujo, Aŭstrujo. — Rudolf Kotouček.
21595. PARIS, Francujo, 8, rue de Solferino. — A. Petit, inĝeniero.
21596. OSTRAVA, Moravujo, Aŭstrujo, Rainerova ul. — A. Durčák.
21597. OSTRAVA, Moravujo, Aŭstrujo. — O. Bilek, studento de reala lernejo.
21598. OSTRAVA, Moravujo, Aŭstrujo, Rain. ul. — Vl. Serbousek.
21599. ŽEL. BROD, Bohemujo, Aŭstrujo, ĉe la firmo O. Litochleb. — Zdeněk Zavadil.
21600. PETERBURG, Rusujo, 11 rota d. 8. kv. 5. — I. A. Aksel.
21601. RÜMBURG, Bohemujo, Aŭstrujo, Hutung 5. — A. Schild.
21602. PERTH, Western Aŭstralia, Railway Accountant's Office. — D. Mac Lennan.
21603. MOSKVA, Rusujo, Prjesnja, Meteorologičeskaja observatorja Universiteta, Davlanskomu. — Vitkevič.
21604. SHANGHAI, Ĥinujo, 15 Caston Road. — Lu Ŝi-Ĉin.
21605. PARIS, Francujo, 4, avenue de Villiers. — A. Dupuy.
21606. FREDERICIAO, Danujo, stacidomo. — K. S. Christensen.
21607. OVRUČ, Volynskoj gub., Rusujo. — F^ino R. Diner.
21608. JAROSLAVL, Rusujo, Duĥovnaja Seminarja. — N. P. Pokrovskij.
21609. KIEW, Rusujo, M. Zytomirskaja 14. — I. Rogowski.
21610. KOSTELEC, nad/Orlicí, Bohemujo, Aŭstrujo. — A. Michalek.
21611. RYLSK, Kurskoj gub., Rusujo, Gluĥovskaja ul., Šoleĥovoj. — M. Medvedev.
21612. BZENEC, Moravujo, Aŭstrujo. — K. Dvořaček.
21613. TOMSK, Azia Rusujo, Nikolskaja 32. — A. V. Bauer.
21614. KOLIN, Bohemujo, Aŭstrujo, Sokolská ul. 24. — B. Filá u E. Utikolové.
21615. PRAHA II. Bohemujo, Aŭstrujo, Podskalská 356. — I. Hostinský.
21616. MOSKVA, Rusujo, 13 Saperny batalion, Telegrafnaja rota. — V. Zvejnek.
21617. SARATOV, Rusujo, Parovaja Melnica E. J. Borel. — A. Glanz.
21618. LOUVAIN, Belgujo, 96, rue des Bogardes. — S^ino C. Terby.
21619. ZAGREB, Kroacio, Aŭstrujo, Trg »g« br. 3. — M. Budnický.
21620. MACHAULT par Héricy-sur-Seine, Seine-et-Marne, Francujo. — G. Normans.
21621. SLUCK, Minskoj gub., Rusujo, tjurma. — M. Juĥnievič.
21622. STAVROPOL n/K., Rusujo, Duĥovnaja Seminarja. — P. Lelekov.
21623. UHELNÁ, Pribram, Bohemujo, Aŭstrujo. — Jaroslav Michálek.
21624. MOSKVA, Rusujo, B. Tatarskaja N° 15. — K. G. Smirnov.
21625. MOSKVA, Rusujo, B. Tatarskaja 15. — M. Gluŝkov.
21626. BARCELONA, Hispanujo, Muntaner 91, 1°, 2°. — S^ino Sara Ullastes.
21627. JAROSLAV, Rusujo, Duĥovnaja Seminaria. — F. Razumov.
21628. PSKOV, Rusujo, Kadetskij korpus. — F^ino V. Bellagina.
21629. PARDUBICE, Bohemujo, Aŭstrujo, reala lernejo. — Fr. Schmidt.
21630. STAVROPOL n/K., Rusujo, Duĥovnaja Seminaria. — G. Plaksin.
21631. KLIN, Moskovskoj gub., Rusujo, kontora 8. uč. sl. puti. — V. Veselov.
21632. VALK, Rusujo, Liflandia. — A. Štafenau.
21633. SUMY, Rusujo, Ilinskaja ul. d. Ŝevčenka. — L. Borodajevskij.
21634. POLNÁ, Bohemujo, Aŭstrujo. — Karel Lorenc.
21635. CHRZANÓW, Galicio, Aŭstrujo. — D^ro K. Woynarowski.
21636. PARIS, Francujo, 20, rue Jouffroy. — E. Souchay.
21637. PRAHA VII/245, Bohemujo, Aŭstrujo. — I. Lomička.
21638. ODENSE, Danujo, Eugeloftis gade 21. — E. Born.
21639. PRAHA VII 356/12, Bohemujo, Aŭstrujo. — A. Pitlik.
21640. KRISTIANIO, Norvegujo, Frognerov. 5a. — G. Schultz.
21641. BORJA, Zaragoza, Hispanujo. — M. Casañety Gea.
21642. NIVELLESO, Belgujo, rue du Beguinage 22. — G. van den Rijdl.
21643. ANNERÖD, Strömstad, Svedujo. — K. A. Olson.
21644. GEFLE, Svedujo, Gefle Central. — Sjöström.
21645. OLOFSTROM, Svedujo. — A. Jönsen, tajloro.
21646. TROLLHATTAN, Svedujo, Ormen 7. — H. Schlyter.
21647. SANDA, Gotland, Svedujo. — W. Gadd.
21648. KARLSKRONA, Svedujo, Sparrensgatan N° 9. — R. Nilsson.
21649. VADENSJO, Svedujo. — E. Landén, fervojoficisto.
21650. HOFMANSBYGD (Blekinge), Svedujo. — F^ino K. Erikson.
21651. FARILA, Stocksbo, Svedujo. — Lindgren, instruisto.
21652. JEMSHOG (Blekinge), Svedujo, Gillaruna. — C. E. Nilsson.

21653. GOTEBORG, Langgatan, Svedujo. — Ungve Schönberg.
21654. KILAFORS, Hallen, Svedujo. — M. Lundberg.
21655. ANGELSTAB, Svedujo. — Frik Sundeberg.
21656. NAGYVÁRAD, Hungarujo, Aŭstrujo, Szacsvay ut 65. — Kácz Lajos.
21657. RUSS. MOLDAWINTZA, Bukowino, Aŭstrujo. — Jakob Mayer, Forstgehilfe i/Forsthaus Ardzel.
21658. PRAHA-ŽIŽKOV, Bohemujo, Aŭstrujo, Karlova tř 75 n. č. 351. — Fred Eim.
21659. TESCHEN, Silezio, Aŭstrujo, 31 ter Lw. Infanterie régiment. — Franz Wretzel.
21660. CARTAGENA, Barrio de los Dolores, Hispanujo, Calle de Nieto. — Ginés Martinez.
21661. BARCELONA, Hispanujo, Calle Agullers 8 pr. — A. Pla.
21662. NEUILLY-SUR-SEINE, Seine, Francujo, 37, avenue de Neuilly. — A. Cayla.
21663. WARSZAWA, Polujo, Rusujo, Nalewki, 37 m. 41. — I. Kasowski.
21664. BILBAO, Hispanujo, Rivera 19. — José López Beraza.
21665. BILBAO, Hispanujo, Santa Maria 16, 2º. — José Dapena Olavarria.
21666. BILBAO, Hispanujo, Santa Maria, 16, 2º. — Dapena.
21667. BILBAO, Hispanujo, Ronda 20, 2º. — Victor Urgorri.
21668. BILBAO, Hispanujo, Artecalle, 29, 4º. — P. Pascual.
21669. BILBAO, Hispanujo, Garcia Salazar 26, bajo. — S. Puertas.
21670. BILBAO, Hispanujo, Str. San Francisko 28, 1º. — Fino S. Marqués.
21671. BILBAO, Hispanujo, Hurtado de Amézaga, 20, 2º. — Fino F. Lóper.
21672. BILBAO, Hispanujo, Jardines Imprenta. — Fino Franc. Hermosa.
21673. BILBAO, Hispanujo, Jardines Imprenta. — Fino Lola Hermosa.
21674. BILBAO, Hispanujo, Gran Via 8, libreria. — Fino F. Garcia.
21675. BILBAO, Hispanujo, Gran Via 8, libreria. — A. Garcia.
21676. BILBAO, Hispanujo, Castaños, 12, 3º. — Fino M. Hernandez.
21677. BILBAO, Hispanujo, Dedesma, 2, 5º. — Fino Julia Ascorbe.
21678. BILBAO, Hispanujo, Zabala, Caserie Aguierre, 102. — C. Cervanto.
21679. BILBAO, Hispanujo, San Francisko, 36, 4º. — José Diez.
21680. BILBAO, Hispanujo, Plaza de Moraza, 5, 2º. — Pedro Ferrandez.
21681. BILBAO, Hispanujo, Ayuntamiento. — Ulpiano Migoya.
21682. BILBAO, Hispanujo, Alameda de Mazarredo, 17, 1º. — B. Perez Rioja.
21683. BILBAO, Hispanujo, Euskalduna F. D. 4º. — Fino Luz Salazar.
21684. BILBAO, Hispanujo, Dos de Mayo, 3, 3º. — Angel R. Suarez.
21685. BILBAO, Hispanujo, Dos de Mayo, 3, 3º. — Ignacio J. Suarez.
21686. BILBAO, Hispanujo, Elcano, 5, 4º. — Faustino Sabio.
21687. BILBAO, Hispanujo, Zabala, 4, 4º. — Manuel Muñoz.
21688. BILBAO, Hispanujo, Zabala, 4, 4º. — E. Muñoz.
21689. BILBAO, Hispanujo, Bailen, 19, 1º. — Angel Rodriguez.
21690. BILBAO, Hispanujo, Heros, 13, 3º. — E. de Larrzaabal.
21691. BILBAO, Hispanujo, Plaza Nueva, 12, Almacen. — Matias Montoya.
21692. BILBAO, Hispanujo, Maria Miñoz, 4, 1º. — E. Gancedo.
21693. BILBAO, Hispanujo, Alameda de Mazarredo, Oficina de Telégrafos. — E. Goicoechea.
21694. BILBAO, Hispanujo, Artecalle, 3, 5º. — José Arrillaga.
21695. BILBAO, Hispanujo, Hermani, 9, 3º. — Enrique Coll.
21696. BILBAO, Hispanujo, Eguisa J. Porteria. — Angel Serrano.
21697. BILBAO, Hispanujo, Iturrizar, 11, 2º. — Fino Rosario Ason.
21698. BILBAO, Hispanujo, Ercilla S. M. 5º. — Fernando de Madrazo.
21699. BILBAO, Hispanujo, Santa Mario, 1 principal. — J. Ruiz Gonzalez.
21700. BILBAO, Hispanujo, Correos 1. Libreria. — José Gorbea.
21701. BILBAO, Hispanujo, Gran Via, Peluqueria Tejada. — Leandro Ramiro Ruiz.
21702. NURNBERG, Germanujo, Peterstr. 41. — R. Keyssner.
21703. NURNBERG, Germanujo, Wodanstr. 60III. — A. Wollmer.
21704. NURNBERG, Germanujo, Wiesenstr., 41º. — M. Ebel.
21705. Wien VIII/2, Aŭstrujo, Bennoplatz., 8III/36. — Otto Sander.
21706. BERLIN W. 50, Germanujo, Prageristr. 17. — Dro A. Pohl.
21707. BERLIN N, Germanujo, Fieckstr., 34. — Dro Friedlander.
21708. ANSBACH, Bavarujo, Germanujo, Neustadt 37. — Fritz Hagendorn.
21709. ANSBACH, Bavarujo, Germanujo, Maximilianstr., 271. — C. Eberlwein.
21710. HANNOVER, Limmer, Germanujo, Wunetorfstr. 53. — Fino J. Auer.
21711. WIEN IV, Aŭstrujo, Faworitenstr. 39. — Rudolf Flamm.
21712. FURTH, Bavarujo, Germanujo, Amalienstr. 52. — Julius Osterlein.
21713. HAGENOW, Mecklenburg, Germanujo, Pfaffenstr., 4. — Otto Prahl.
21714. ZWICKAU i/S., Germanujo, Pohlauerstr. 2. — Fino Hilde Morbitz.
21715. TREBUR a/Mainz, Germanujo. — H. List.
21716. DRESDEN A. 5, Germanujo, Berlinestr. 28II. — Theodor Noa.
21717. HALLE a/Saale, Germanujo, Gobenstr. 1IV. — Fino G. Kohl.
21718. ALTENBERG a/Aachen Post Preuss, Moresnet, Germanujo. — N. Pirsan.
21719. KLEINRUCKERSWALDE a/Annaberg i/Erzgeb., Germanujo. — K. Hartel.
21720. DRESDEN A., Germanujo, Kreuzschule, Georgplatz, 6III. — H. Sammler.
21721. DRESDEN, A, Germanujo, Kreuzschule, Georgplatz, 7III. — P. Ditfrich.

21722. DRESDEN A., Germanujo, Kreuzschule, Georgplatz 6m. — G. Reinicke.
21723. SZCZAKOWA, Galicio, Aŭstrujo. — R. Pazdick, k. k. Ü. B.
21724. FREIBURG, Breisgau, Germanujo. — Ludwig Griff bankoficisto.
21725. DUISBURG, Rhl. Germanujo, Bahnstr. 30. — J. Meirûs.
21726. HAMBURG, 5, Germanujo, Langereihe, 87 2m. — C. H. Ewers.
21727. KLOSTERNEUBURG b. Wien, Aŭstrujo, Babenbergergasse 5. — Jaroslav Halik.
21728. KLOSTERNEUBURG, b. Wien, Aŭstrujo, Stadtplatz, 40. — Fritz Tramer.
21729. KLOSTERNEUBURG, b. Wien, Aŭstrujo, Buchbergergasse 9. — E. Hohla.
21730. WIEN IX, Aŭstrujo, Sechschimmelgasse 5, Tür 7. — K. Bitschofsky.
21731. KLOSTERNEUBURG, Aŭstrujo, Babennergasse, 33. — K. Haftmann.
21732. MYLAN, Voigtl. Germanujo, Greizerstr. 125. — R. Uhlig.
21733. PERMASENS, Pfalz, Germanujo, Rodalbderstr. 14. — Martin Ross.
21734. HAMBURG, Germanujo, Trosthrücke, 1. — Willy Kritsch.
21735. ALTDAMM, Poni, Germanujo. — Max Raschke.
21736. GERA, Reuss, Germanujo, Arndtstr. 14. — F. Buhe.
21637. FRANKFURT A/ODER, Germanujo, Leipzigerstr., 82. — Hans Wernicke.
21738. LEYSIN s/AIGLE, Svisujo, Hotel Chamossaire. — C. Birschoff.
21739. WIEN III, Aŭstrujo, Loehrhavegasse 15. — Josef Camek.
21740. DEUTSCH KONITZ s/Znaim, Moravujo, Aŭstrujo. — Hans Noisser.
21741. FINSTERWALDE s/L. Germanujo, Berlinerstr. 19. — G. Vogel.
21742. FINSTERWALDE s/L., Germanujo, Neuer Markt 10. — Albert Schütze.
21743. LANDSHUT i/B., Germanujo, Seligenthalerstr. 39m. — Job. Daffner.
21744. KRUMMAN, Bohemujo, Aŭstrujo, Rathaurgasse 101. — E. Blaha.
21745. SCHNEEBERG i Erzgeb., Germanujo, Zwickauerstr. 104. — K. Bretschneider.
21746. SULZBACH i/ELS. s/Molshaim, Germanujo. — F. Meyer.
21747. OBERSTEIN i/B., Germanujo. — Otto Engel, Werkmeister.
21748. WELSBERG, Tirol, Aŭstrujo. — Edward Sladkowski.
21749. BRAMBERG, Danzigerstr. 163. — P. Mohwinkel.
21750. MUHLGRUN b., Auerbach, Voigtl. Germanujo. — R. Uhlig.
21751. MENGEŠ, Krain, Aŭstrujo. — Antan Merkun.
21752. SCHLOSS BIEBERSTEIN, b. Fulda, Germanujo. — G. Freiherr v. Wolff.
21753. SAN MICHELE, a Adige, Tirol, Aŭstrujo. — G. Zeni.
21754. JASTROW, w/PR., Germanujo. — J. Schroder, Kapellmeister.
21755. CREFELD-LINN, A/Rh., Germanujo, Idawork. — E. Bell.
21756. DRESDEN N, Germanujo, A/D. Dreikönigskirche 8n. — F. Voss.
21757. ZSHADRASS, Post Colditz i/Sa., Germanujo. — O. Monch.
21758. BERLIN, Germanujo, Postdamerstr. 123 Gthm. — S^ino E. Walter Hahnel.
21759. ROTTERDAM, Holando, Raohussenstraat 255^a. — H. Stephan.
21760. GOBEN, Germanujo, Nordd. Lloyd. — D. W. Schaefer.
21761. MEISSEN, A/E, Germanujo, Zaschendorferstr. 81i W. Rottka.
21762. TEPLITZ, Bohemujo, Aŭstrujo, Hausastr. 6. — O. Lowenthal.
21763. SULZBACH, s/Molsheim, Elsas, Germanujo. — Fernand Meyer.
21764. TARNOW, Galicio, Aŭstrujo, Zdrajowagasse 11. — Max Fluhr.
21765. KONIGINHOF, A/Elbe, Bohemujo, Aŭstrujo. — O. Matousch.
21766. TILSIT, o/Pr., Germanujo, Hohestr. 55^1. — D^ro Wallfisch.
21767. DRESDEN A., Germanujo, Bismarcksplatz 11. — W. Kretzschmar.
21768. VEGESACH, Bremen, Germanujo, Grünestr. 36. — Carl Thumann.
21769. BERLIN W, 35., Germanujo, Genthinerstr. 10n. — H. Julius Wilm.
31770. BERLIN N. 54., Germanujo, Lothringerstr. 71. v 1. — Curt Ullricht.
21771. DORSTEN A/MULDE, Germanujo. — Cl. Rudert, komercisto.
21772. BASSENHEIM, Rhl., Germanujo. — W. Koch, Rentaisekretär.
21773. MUSTER i/W., Germanujo, Südstr. 108. — Oswald Lentert.
21774. SIEGBURG, Rhl. Germanujo. — Peter Gansen.
21775. BASEL, Svisujo, Ochsengasse 27. — Fritz Deissingen.
21776. REGENSBURG, Germanujo, F. 153. — Carl Schmidt.
21777. BERLIN N. 31., Germanujo, Brunnenstr. 100n. — Paul Reinike.
21778. MALBORGHETH, b. Pontofal, Aŭstrujo, Fortikajo Hensel. — I. Prochazka.
21779. BERLIN C. 19, Germanujo, Neue Grünstr. 13. — Georg Hanff.
21780. DRESDEN N. 30, Germanujo, Kronenstr. 29. — Richard Seifert.
21781. WORMESVEER, Holando, West-Knollendam. — A. Slooten.
21782. HEILBRONN, Neckar, Germanujo, Wollhausstr. 27. — Otto Zeller.
21783. WIEN 9/4, Aŭstrujo, Wahringergürtel 140. — Karl Kotvojs.
21784. MERAN, Aŭstrujo, Rennweg, 3. — F. v. Atthmayer.
21785. BRAUNSCHWEIG, Germanujo, Frankfurterstr. 90. — Gustav Kunze, komercisto.
21786. ZGIERZ, Piotrkowska gub., Polujo, Rusujo. — M. Salzwasser.
21787. MORESNET, Neŭtra Lando, Germanujo, rue de la Chapelle. — G. Schriewer.
21788. DRESDEN A., Germanujo, Zeughausplatz 3n. — Albert Trinks.
21789. MEISSEN, Germanujo, Crassostr., 14m. — P. W. Mage.
21790. GRIESBACH, Rottal, Bavarujo, Germanujo. — E. Leibeck.
21791. ORANIENBUG s/BERLIN, Germanujo, Poststr. 1. — H. Zimmermann.

21792. ORANIENBURG, n/BERLIN, Germanujo, Poststr. 1. — E. Rabsek.
21793. STETTIN, Germanujo, Politzerstr. 18, Eing. Birkenallee. — E. Hildebrande.
21794. WEINSBERG, Württemberg, Germanujo. — E. Maurer.
21795. DRESDEN-LOBTAN, Germanujo, Kesselsdorferstr. 3u. — A. Hornburg.
21796. INNSBRUDK, Aŭstrujo Schopfstr. 6. — H. Brederlunger.
21797. LEIPZIG, Germanujo, Auss-Hallischestr. 2a. — Paul Werner.
21798. LEIPZIG, Germanujo, Auss-Hallischestr. 2a. — Sino W. Werner.
21799. FRANKFURT a/M. Germanujo, Friedbergerlandstr. 126. — V. Happ.
21800. SIEGEN, Germanujo, Am Markt. 35. — I. Goslar.
21801. FRIEDRICHSDORF, Taunus, Germanujo, Wilhemstr. 26. — P. E. Dalz.
21802. BUDAPEST, Hungarujo, Aŭstrujo, VI Nagymezö-u. 12. — I. Bulyovszky.
21803. VIKORZTICA, Slavonien, Hungarujo, Zrinjskaja ul. 94. — V. Moschitz.
21804. RIESA, Germanujo, Hauptstr. 67. — G. Schütze.
21805. GIERSDORF, B. Löwenberg i. Schl., Germanujo, Pfarre. — A. Reichert.
21806. RIESA, Germanujo, Hauptstr. 67. — A. Klotzsch.
21807. FRANKENBERG i/S., Germanujo, Winklerstr. 50. — A May.
21808 BRESLAU, Germanujo, Auguststr. 16. — A. Behrendt.
21809. BRESLAU, Germanujo, Auguststr. 16. — Sino Elizabeth Behrendt.
21810. AUSTIN, Texas, U. S. A. 603. East, 16. St. Rev. — K. G. Manz.
21811 OBERGRUND, b. Bodenbach, Aŭstrujo. — M. Schonherr, Eisenbahnassistent.
21812. WIEN I, Aŭstrujo, Gauermanngasse 4. — Dno Arnold Minibeck.
21813. GRADO o/TIEST, Aŭstrujo, Grand Hotel Fonzari. — A. Streicher.
21814. FRANKENBERG, i/S., Germanujo, Feldstr. 7 p. — H. I. Schwerzer.
21815. HERFORD i/W. Germanujo, Backerstr. 20. — W. Hattendorf.
21816. LANGENBACH i/S., Germanujo. — Emil Jacob, instruisto.
21817. WIEN III/I, Aŭstrujo, Hauptstr. 60. — Richard Seipel.
21818. MUNCHEN 2, Germanujo, Knobelstr. 9u r.— R. Jodl.
21819. ROLDUE, Holando. — Gran Poppel.
21820. RIGA, Rusujo, Počtovyj jaŝčik 744. — Th. Geide.
21821. HERFORD i/W., Germanujo, Backerstr. 20. — Fritz Voss.
21822. DRESDEN A., Germanujo, Rabenorstr. 16m. — Erich Kohler.
21823. WIEN XVII, Aŭstrujo, Hernalser-Hauptstr. 46 T. 7. — W. H. Taschek.
21724. DOHLEN n/Drezden, Germanujo. — Ewald Kohler.
21825. CHEMNITZ i/S. Germanujo. — Reitbahstr. 37u r. — Alfred Brose.
21726. DREZDEN N, Germanujo, Bautzenerstr. 38m. — Walter Hühn.
21827. KAISERSLANTERN, Germanujo, Ottostr. 24. — Theodor Degen.
21828. NAGYSZOMBAT, Hungarujo. — Edm. Eisler, Dampfputzerei.
21829. RAWITSCH, Germanujo, Sewaldstr. 5. — Curt Rehme.
21830. ZARRENTIN a/M. Germanujo, Chausseestr. 15. — Sino M. Frank.
21831. AACHEN, Germanujo, Burtscheiderstr. 8. — Pelser-Berensberg.
21832. HANNOVER, Germanujo, Nelkenstr. 15. — L. Keller.
21833. ELBING w/Pr., Germanujo. — prof. R. Apelle, Directeur de l'Ecole de Langues.
21834. EULAN-WILHELMSHOHE, Silezio, Germanujo. — Otto Petras.
21835. BAD-EMS, Germanujo, ĉe Hofphotograph Gabel. — Friedrich Bruck.
21836. GREVEN i/W., Germanujo, — Joseph Cramer.
21837. DRESDEN A, Germanujo, Nürnbergerstr. 17. — Paul Nikolai.
21838. DRESDEN A, Germanujo. Mathildenstr. 46i. — Heinrich Menzel.
21839. DRESDEN N., 30, Germanujo, Henricistr. 18 u. — Max Richter.
21840. KONIGSBERG, Prusujo, Germanujo, Freystr., 12 u. — *Kellmann.*
21841. KONIGSBERG, Prusujo, Germanujo, Tragheimer Pulverstr. 51 r. — Klottner.
21842. KONIGSBERG, Prusujo, Germanujo, Mozartstr. 44. — Wedmeyer.
21843. KONIGSBERG, Prusujo, Germanujo, Mozartstr. 44. — Gerlach.
21844. KONIGSBERG, Prusujo, Germanujo, Glaserstr 6. — Collin.
21845. KÖNIGSBERG, Prusujo, Germanujo, Nikolaistr. 4 u. — Loeffke.
21846. KÖNIGSBERG, Prusujo, Germanujo, Königstr. 5 a. — Apelbaum.
21847. KÖNIGSBERG, Prusujo, Germanujo, Rosenstr. 2 r. — Simon.
21848. KÖNIGSBERG, Prusujo, Germanujo, Börsenstr. 4. — Sibmagerus.
21849. KÖNIGSBERG, Prusujo, Germanujo, Königstr. 25. — Witt.
21850. KÖNIGSBERG, Prusujo, Germanujo, Neuer Graben 19. — Petermann.
21851. KÖNIGSBERG, Prusujo, Germanujo, Altstadt Markt 10. — Steinkopf.
21852. KÖNIGSBERG, Prusujo, Germanujo, Bahnpostamt 25. — Steiner.
21853. KÖNIGSBERG, Prusujo, Germanujo, Wagnerstr. 54. — F. Neumann.
21854. KÖNIGSBERG, Prusujo, Germanujo, Koggenstr. 30. — Götz.
21855. WIEN II, Aŭstrujo, Hillerstr. 8/13. — D. Nedelkovic.
21856. AUERBACH, i/Voigtld. Germanujo, Kaiserstr. 8 u. — Max Breunung.
21857. LAIBACH, Krain, Aŭstrujo, Maria Thresienstr. Nº 1. — H. Marchhart.
21858. WIEN XX, Aŭstrujo, Denisgasse 3. — Robert Goder.
21859. PRAG I, Aŭstrujo, Stockhausgasse 913. — S. Schwartz.
21860. DRESDEN A., Germanujo, Hahnerslt. 16 r. — F. Vollprecht.

21861. NÜRNBERG, Germanujo, Wiesenstr. 165 I. — E. Dorn.
21862. LUZERN, Svisujo, Hirschmattstr. 25. — M. Stöklý.
21863. MLÝNISKA, p. Janów ĉe Trembowla, Galicio, Aŭstrujo. — V. I. Litomiský.
21864. GRAZ, Aŭstrujo, Universitato. — V. Uršis, juristo.
21865. ELINGEN, Württemberg, Germanujo, Sannenstr. — E. Zeeb.
21866. DREZDEN N. Germanujo, Alanstr. 86. — Carl Chr. Lentemann.
21867. WASHINGTON, D. E. Ameriko, 87, New-York Ave, B, S. Schubert.
21868. WIEN III, Aŭstrujo, Hainburgerstr. 34. — M. Rozum.
21869. BOLKENHAIN, Silezio, Germanujo, Muhlstr. 9. — E. Hamann.
21870. MARKUSHOF, Prusujo, Germanujo. — B. Dynowski.
21871. BÄD EMS, Germanujo, Alexandrstr. 3. — F. Egan Apt.
21872. BAZEL, Svisujo, St. Johann-Vorstadt 34 I. — A. Kägi.
21873. SOLOTHURN, Svisujo. — J. M. Kylewer.
21874. TEPLITZ-SCHÖNAU, Bohemujo, Aŭstrujo, Neubadallée 12. — Hans Riess.
21875. LEER, O. Prusujo, Germanujo, Mühlenstr. 36/38. — H. van Wirdum.
21876. KONIGSBERG, Prusujo, Germanujo, Lange Reihe 29. — F^ino S. Gerber.
21877. GRAZ, Aŭstrujo, Schumanngasse N° 14. — J. Bauer.
21878. GRAZ, Aŭstrujo, Salzamtsgasse 6. I. — F. Beck.
21879. OLDENBURG, Germanujo, Vereinigungstr. 12. — H. Ilmen.
21880. DANZIG, Prusujo, Germanujo, Hutherinnen-Hirhhof 4. — F. Boche.
21881. HANNOVER, Germanujo, Engelbostelerdamm 124 III. — Erich Weferling.
21882. HANNOVER, Germanujo, Rundestr. 13. P. Gottgetreu.
21883. ZÖBLITZ, Erzgeb., Saksujo, Germanujo. — K. Fischer.
21884. MÜNSTER, Westf., Germanujo, Südstr. 31. — A. Kersting.
21885. MÜNSTER, Westf., Germanujo, Südstr. 31. — S^ino Kersting.
21886. MÜNSTER, Westf. Germanujo, Südstr. 31. — F^ino Kersting.
21887. MÜNSTER, Westf., Germanujo, Südstr. 31. — W. Kersting.
21888. BRESLAŬ, Germanujo, Goethestr. 71. — D^ro H. Geldner.
21889. BRESLAŬ, Germanujo, Adolfstr. 4. — G. Skeide.
21890. BRESLAŬ, Germanujo, Königsplatz. 3^b. — Hugo Schachtel.
21891. BRESLAŬ, Germanujo, Tauentzienstr. 108/110. — Arthur Katzbach.
21892. BRESLAŬ, Germanujo, Rhedigerstr. 10. — P. Rumpel.
21893. BRESLAŬ, Germanujo, Agrestr. 2. — Willy Pieper.
21894. BRESLAŬ, Germanujo, Aŭgustastr. 53. — I. Schlamm.
21895. BRESLAŬ, Germanujo, Kornerstr. 11. — H. L. Spahr.
21896. BRESLAŬ, Germanujo, Gartenstr. 31. — Bruno Seiffert.
27897. BRESLAŬ, Germanujo, Schwerinstr. 44. — A. Simon.
21898. BRESLAŬ, Germanujo, Gertrudenstr. 18. — H. Möller.
21899. BRESLAŬ, Germanujo, Alsenstr. 32. — R. Rinkel.
21900. BRESLAŬ, Germanujo, Schwerstr. 5. — F^ino M. Neustadt.
21901. BRESLAŬ, Germanujo, Neudorfstr. 91^a. — T. Schirdenwam.
21902. BRESLAŬ, Germanujo, Friedrichstr. 51. — Franz Vimscheck.
21903. BRESLAŬ, Germanujo, Moritzstr. 50. — S. Freund.
21904. BRESLAŬ, Germanujo, Adalbertsstr. 6. — A. Leipelt.
21905. BRESLAŬ, Germanujo, Herdainstr. 34. — P. Drepler.
21906. BRESLAŬ, Germanujo, Aŭgustastr. 36. — F^ino Julie Wolfson.
21907. BRESLAŬ, Germanujo, Aŭgustastr. 36. — F^ino Betty Wolfson.
21908. BRESLAŬ, Germanujo, Schuhbrücke 50/51. — F^ino Hanna Cohn.
21909. BRESLAŬ, Germanujo, Sadowastr. 61. — F^ino H. Koslowsky.
21910. BRESLAŬ, Germanujo, Brüderstr. 16. — F^ino L. Philipp.
21991. BRESLAŬ, Germanujo, Gabitzstr. 90. — G. Sachs.
21912. BRESLAŬ, Germanujo, Albrechtstr. 43. — G. Mahn.
21913. BRESLAŬ, Germanujo, Junernstr. 1. — Carl Sacher.
21914. BRESLAŬ, Germanujo, Schweidnitzerstadt-Graben 8. — S. Sackur.
21915. BRESLAŬ, Germanujo, Auenstr. 35. — B. Weber.